

JOUW
NIEUWE
THUIS?



Begijnstraat 39

Etten-Leur

€ 798.000 k.k.

**** nieuwbouw woning ** Tweekapper XXL** van Bergenpark Etten-Leur ** bouw in volle gang ** comfort ** duurzaam ****

Markt 17
Etten-Leur

www.heijblommakelaardij.nl
076 504 1500



KENMERKEN

Perceeloppervlakte:	337 m ²	CV-ketel	-
Inhoud woning:	734 m ³	Bouwjaar CV ketel	-
Woonoppervlakte:	187 m ²	Ligging:	in woonwijk
Externe bergruimte:	-	Aantal woonlagen	3
Bouwjaar woning:	2021-2030	Aantal kamers	5
Woningtype:	2-onder-1-kapwoning	Aantal slaapkamers:	4
Soort woning:	eengezinswoning	Energie label:	A+++



BESCHRIJVING

De in totaal 225 wooneenheden worden in verschillende fasen gerealiseerd. En wat een prachtige wijk is er al ontstaan. De kwaliteit die je daar aan treft, is een referentie voor de volgende fase.

Na het succes van fase 1 en fase 2, gaan we binnenkort starten met de verkoop van fase 3! Van Bergencpark fase 3 bestaat uit 54 woningen. Er zal een mix aan woningtypen worden gerealiseerd met hoek- en tussenwoningen, tweekappers, vrijstaande woningen en LOOF-woningen (gelijkvloers).

Indeling

De hal/ entree van de woning is ruim en biedt toegang tot de berging, toilet en woonkamer. De woonkamer en keuken hebben samen een oppervlakte van circa 63m². De woonkamer is gelegen aan de voorzijde en voorzien van een erker. De woonkeuken is ruim en middels openslaande tuindeuren kun je direct je eigen tuin betreden. De aansluitingen van de keuken zijn aangepast (staan vast). Het is aan jou om nog een mooie keuken naar eigen wensen uit te zoeken.

Op de eerste verdieping tref je drie slaapkamers en een ruime badkamer aan. De afwerking van de badkamer is voor je verzorgd inclusief tegelwerk, inloopdouche, wastafel en toilet. En is luxer dan standaard.

De tweede verdieping is één open ruimte welke je naar hartenlust kunt inrichten. Wellicht wel met een extra slaap- of hobbykamer. Dankzij de dwarskap beschik je over fijn veel ruimte hier wat het een multifunctionele ruimte maakt. Dit is ook de plek waar de aansluitingen voor de wasapparatuur en de WTW zich bevinden.

Buitenruimte

Je beschikt over een brede achtertuin op het zuidoosten welke je volledig naar eigen wensen kunt (laten) aanleggen. Er is een achterom

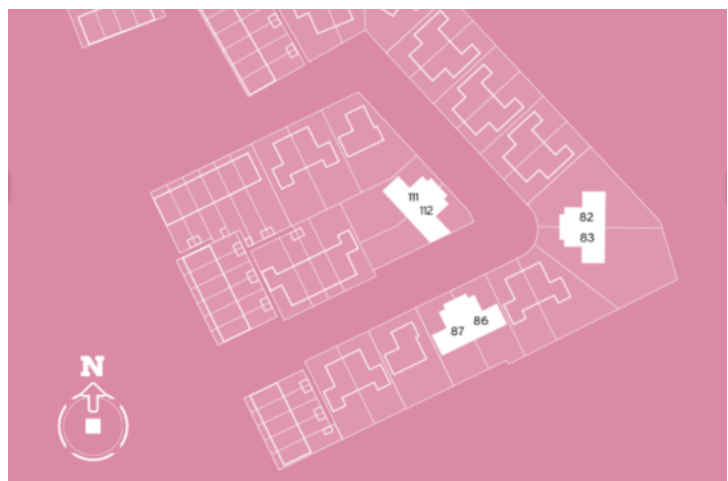

ALGEMEEN

De in totaal 225 wooneenheden worden in verschillende fasen gerealiseerd. En wat een prachtige wijk is er al ontstaan. De kwaliteit die je daar aan treft, is een referentie voor de volgende fase.

Na het succes van fase 1 en fase 2, gaan we binnenkort starten met de verkoop van fase 3! Van Bergenpark fase 3 bestaat uit 54 woningen. Er zal een mix aan woningtypen worden gerealiseerd met hoek- en tussenwoningen, tweekappers, vrijstaande woningen en LOOF-woningen (gelijkvloers).

Kenmerken:

- Gebruikoppervlak ca. 187 m²;
- Kavelgrootte ca. 337 m²;
- Drie slaapkamers en luxe badkamer op 1e verdieping;
- Energielabel A+++ (voorlopig);
- Zeer ruime tweekapper met riante tuinen;
- Woonkamer/keuken met openslaande deuren;
- Veel licht via de erker in de voorgevel;
- Ruime zolderruimte via vaste trap (extra slaapkamer mogelijk);
- Luxe badkamer met ligbad en 2e toilet;
- Warmte en koeling via individuele bodemwarmtepomp;
- Comfort met vloerverwarming en -verkoeling;
- 3 PV-panelen (uitbreiding mogelijk);
- De oorspronkelijke garage wordt aangepast naar een berging en bijkeuken;
- Twee parkeerplaatsen op eigen terrein;
- Tuin op het zuidoosten met achterom.

Zie voor compleet overzicht van gekozen meerwerkopties het movedossier.

Locatie

De locatie van het Van Bergenpark in Etten-Leur is gelegen op de Leur en wordt omkaderd door de Lange Brugstraat/Kapelstraat & Vijfhuizenweg aan de ene kant en door Lichttorenhoofd & Kasteellaan/Kerkstraat aan de andere zijde. Hier ontstaat een nieuwe woonwijk met veel groen.

Gezellig vertoeven bij één van de leuke horecagelegenheden in de Lange brugstraat, Het Turfschip of Het Havenhuis?

Het bezoeken van een theatervoorstelling in de Nobelaer behoort ook tot de mogelijkheden. Er is volop natuurschoon aanwezig in en nabij Etten-Leur waar je tot rust kunt komen. Je kunt heerlijk wandelen of fietsen in bijvoorbeeld het Liesbos en het buitengebied nabij de Donkerstraat/ Attelakenseweg. De waterrecreant komt eveneens aan zijn trekken. In Etten-Leur Noord bevinden zich een fraaie jachthaven en een recreatieplas.

PLATTEGROND

begane grond



BEGANE GROND

Afgebeeld is de plattegrond van bwnr. 82 en is de referentie voor bwnr. 86. Bwnr. 83, 87 & 111 zijn gespiegeld.

PLATTEGROND

eerste verdieping



1^E VERDIEPING

Afgebeeld is de plattegrond van bwnr. 82 en is de referentie voor bwnr. 86 & 112. Bwnr. 83, 87 & 111 zijn gespiegeld.

PLATTEGROND

tweede verdieping

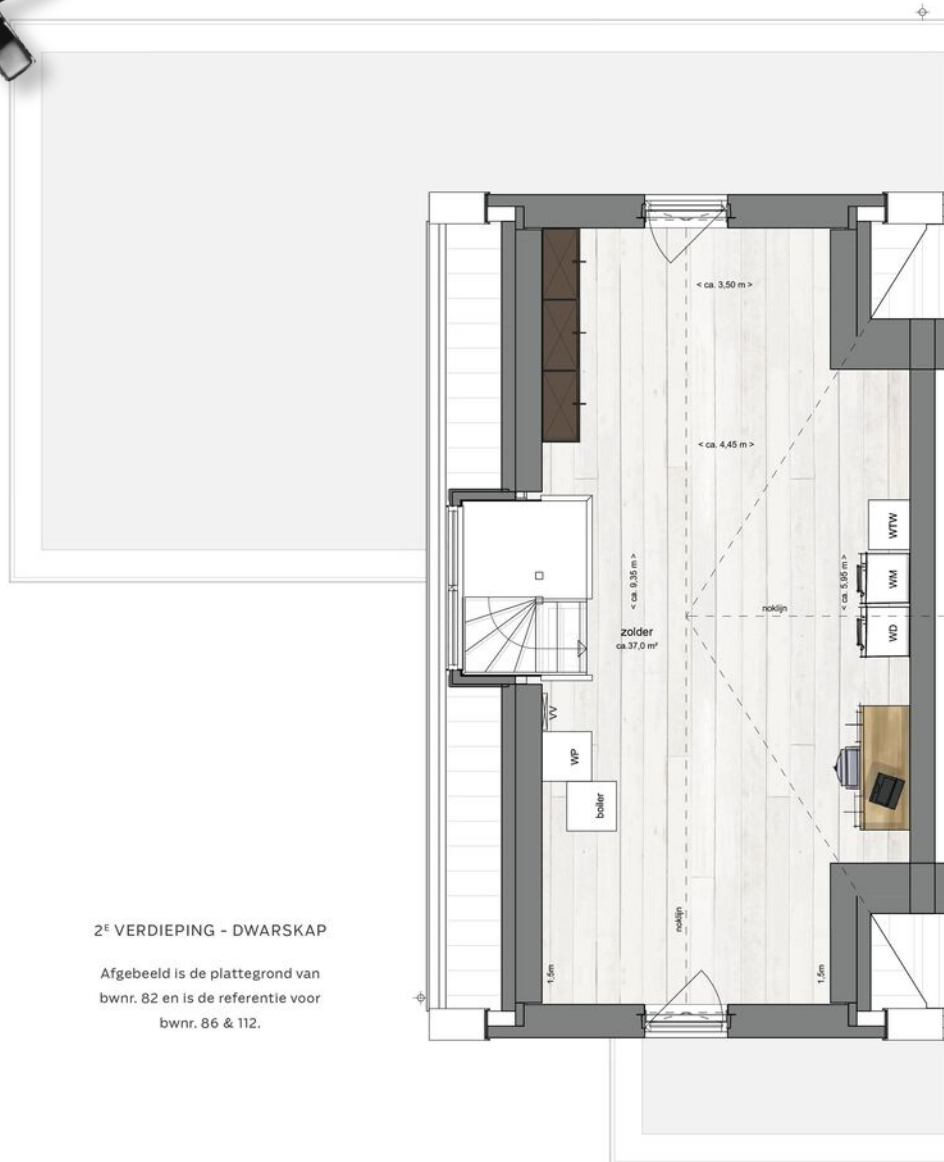

2^E VERDIEPING - DWARSKAP

Afgebeeld is de plattegrond van
bwnr. 82 en is de referentie voor
bwnr. 86 & 112.

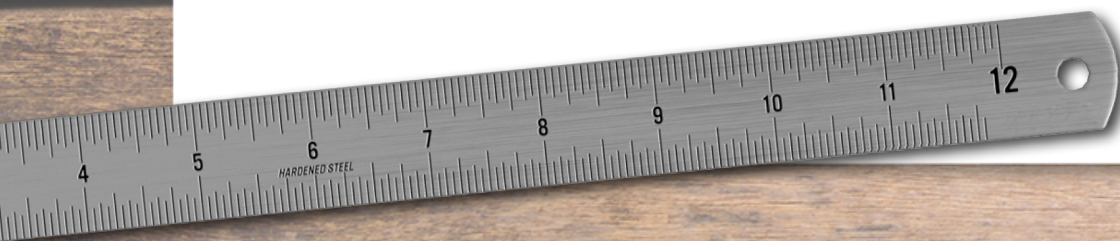

ETTEN-LEUR

Etten-Leur is een dorp met stadse allure in de provincie Noord-Brabant. Wonen in Etten-Leur betekent dat alles wat je nodig hebt dichtbij is. Van scholen tot werkgelegenheid, winkels tot sportverenigingen, een bruisend dorp! In de binnenstad van Etten-Leur tref je meerdere gezellige restaurants en leuke cafés. Combineer je etentje met een bezoek aan de bioscoop of laat je verrassen door een theatervoorstelling bij de Nobelaer. Liever iets anders? Er is nog veel meer te doen in Etten-Leur en haar omgeving.

In het stadshart kun je naar hartenlust shoppen. Kenmerkend is dat je naast A-merk fashion stores en warenhuizen veel lokale boetieks en specialiteitenwinkels hebt. Parkeren kan gemakkelijk in de zeer ruime ondergrondse parkeergarage, dus volle tassen hoef je niet lang te sjouwen.

Etten-Leur beschikt over een station met veel gratis parkeergelegenheid voor de auto en de fiets. Uitvalswegen zijn goed, waardoor je altijd binnen enkele autominuten op de snelweg zit. De A58 brengt je vanuit hier snel naar steden als Breda, Rotterdam, Roosendaal en Antwerpen. Allen binnen 30 minuten te bereiken.

De natuur is mooi rondom Etten-Leur, een heerlijke tocht op de racefiets, een wandeling met de hond of varen op een boot? Het kan hier allemaal! Wonen in het kindvriendelijke Etten-Leur betekent centraal wonen in een dorp met alle faciliteiten in een rustige en groene omgeving.



HALDERBERGE

De gemeente Halderberge bestaat uit 5 pittoreske dorpen; Hoeven, Oudenbosch, Oud Gastel, Bosschenhoofd en Stampersgat.

Heel Halderberge heeft ongeveer 30.000 inwoners verdeeld over de dorpskernen. De dorpen liggen op korte afstand van de snelwegen A16, A17 en A58. Er zijn hierdoor goede verbindingen met Rotterdam en de Randstad. De provincie Zeeland en het Antwerps havengebied zijn eveneens goed te bereiken. Het station van Oudenbosch is gelegen op de lijn Rotterdam-Vlissingen. Vanaf het nabijgelegen Roosendaal is er bovendien een directe intercity verbinding naar Brussel. Breda International Airport (vliegveld Seppe) is in gebruik bij de kleine burgerluchtvaart en herbergt het parachutistencentrum ENPC. Via de waterwegen Mark en Dintel is Halderberge voor beroeps- en pleziervaart bereikbaar.

Gemeente Halderberge is de perfecte uitvalsbasis voor sportievelingen die van fietsen en wandelen houden. De dorpen liggen precies op de grens van zand en klei, waardoor je noordelijk polders en rivieren vindt en zuidelijk heides en bossen. Dit maakt deze regio qua natuur heel afwisselend. Voor cultuurliefhebbers is er veel te zien én beleven. De kernen herbergen veel historisch erfgoed, zoals de basiliek in Oudenbosch. Er zijn in de omgeving meer dan voldoende horecagelegenheden.

Wil je chique uiteten of een terras pakken aan de bosrand, de horeca is hier van alle markten thuis. De dorpen hebben individueel een actief dorpsleven; de Hoevense fietsvierdaagse, de mooiste carnavalsoptocht van de regio, muziek- en sportevenementen worden jaarlijks groots bezocht en gevierd.



HEIJBLOM HEEFT 'T IN HUIS!

Wij hebben een hecht team van makelaars en commerciële medewerkers in huis voor wie persoonlijke aandacht bovenaan staat! Wij zijn een toonaangevend kantoor en hebben jarenlange ervaring op het gebied van onroerend goed in de regio Etten-Leur, Halderberge en omgeving.. Wij begrijpen jouw droom en weten wat er moet gebeuren op zo'n belangrijk moment in je leven.

Graag stellen wij ons team aan je voor!



Loek Storms
NVM Makelaar /
Taxateur



Erwin van Vugt
NVM Makelaar



Suzanne Wilderom - Nijmeijer
NVM Makelaar



Leontine Stolk
Assistent Makelaar



Jamy van den Berg
Commerciële
Binnendienst



Kimberly Ripson
Commerciële
Binnendienst



Desiree Boer
Commerciële
Binnendienst



Brittany Penafiel Ortega
Commerciële
Binnendienst

NADERE MEDEDELINGEN

- Daar Heijblom Makelaardij is aangesloten bij de NVM wordt gebruik gemaakt van een standaard koopovereenkomst waarin wordt opgenomen een waarborgsom of een bankgarantie ter grootte van 10 % van de koopsom.
- Koper verklaart in de koopovereenkomst het gekochte voldoende bouwkundig te hebben bekeken en geïnspecteerd en derhalve voldoende op de hoogte te zijn van de bouwkundige staat van het gekochte.
- Aan verkoper is niet bekend dat in de onroerende zaak asbest is verwerkt anders dan in de tijd waarin de onroerende zaak werd vervaardigd te doen gebruikelijk was. Bij eventuele verwijdering van asbesthoudende materialen dienen op grond van milieuwetgeving speciale maatregelen te worden genomen. Koper verklaart in de koopovereenkomst hiermee bekend te zijn en vrijwaart verkoper voor alle aansprakelijkheid die uit de aanwezigheid van asbest in de onroerende zaak kan voortvloeien.
- Aan verkoper is bekend dat in de onroerende zaak asbest is verwerkt. Bij eventuele verwijdering van asbesthoudende materialen dienen op grond van de huidige milieuwetgeving speciale maatregelen te worden getroffen. Koper verklaart in de koopovereenkomst hiermede bekend te zijn en vrijwaart verkoper van alle aansprakelijkheid die uit de aanwezigheid van enige asbesthoudende stof in de onroerende zaak kan voortvloeien.
- Koper verklaart in de koopovereenkomst ermee bekend te zijn dat deze woning meer dan 25 jaar oud is, wat betekent dat de eisen die aan de bouwkwaliteit gesteld mogen worden aanzienlijk lager liggen dan bij nieuwbouwwoningen. Tenzij verkoper de kwaliteit ervan gegarandeerd heeft staat hij niet in voor o.a. de fundering, bouwkundige constructie, vloeren, elektriciteit, gas- en waterinstallatie, riolering, aanwezigheid van/aantasting door houtworm en of ander ongedierte. Bouwkundige kwaliteitsgebreken worden geacht niet belemmerend te werken op artikel 6.3 omschreven woongebruik in de koopakte.
- Verkoper attendeert in de koopovereenkomst koper nadrukkelijk op het feit dat hij het verkochte niet laatstelijk zelf heeft gebruikt en dat hij derhalve koper niet heeft kunnen informeren over eigenschappen van c.q. gebreken aan het verkochte waarvan hij op de hoogte zou zijn geweest als hij het verkochte laatstelijk zelf feitelijk had gebruikt. In dit kader zijn partijen uitdrukkelijk overeengekomen dat dergelijke eigenschappen c.q. gebreken voor risico en rekening van koper komen en dat bij de vaststelling van de koopsom hiermee rekening is gehouden.
- Het object is gelegen in ruilverkavelingsgebied Etten-Leur/Rucphen. Er is ruilverkavelingsrente verschuldigd à per jaar t/m
- De Meetinstructie is gebaseerd op de NEN2580. De Meetinstructie is bedoeld om een meer eenduidige manier van meten toe te passen voor het geven van een indicatie van de gebruiksoppervlakte. De Meetinstructie sluit verschillen in meetuitkomsten niet volledig uit, door bijvoorbeeld interpretatieverschillen, afrondingen of beperkingen bij het uitvoeren van de meting.

MEEST GESTELDE VRAGEN

10 meest gestelde vragen:

Het kopen of verkopen van een woning is niet iets dat je dagelijks doet. Het is dus niet zo vreemd dat je tijdens het kopen of verkopen van een woning tegen allerlei vragen aanloopt. Een NVM-makelaar kan de vragen waar je tegenaan loopt beantwoorden. De meest voorkomende vragen heeft de NVM voor je op een rij gezet.

1. Wanneer ben ik in onderhandeling?

Je bent pas in onderhandeling met de verkopende partij als deze reageert op je bod door:

- Een tegenbod te doen.
- Expliciet te melden dat jullie in onderhandeling zijn.

Je bent dus nog niet in onderhandeling als de verkopende makelaar zegt dat hij je bod met de verkoper zal bespreken.

2. Mag een verkoopmakelaar doorgaan met bezichtigingen als er al over een bod onderhandeld wordt?

Ja, dat mag. Een onderhandeling hoeft namelijk niet tot een verkoop te leiden. Bovendien zal de verkoper waarschijnlijk graag willen weten of er meer belangstelling is. Ook mag er met meerdere geïnteresseerde kopers tegelijkertijd onderhandeld worden. Een NVM-makelaar moet dit wel duidelijk aan alle partijen melden. Vaak zal de verkopende NVM-makelaar belangstellenden mededelen dat er al een bod ligt of dat er onderhandelingen gaande zijn. De NVM-makelaar doet geen mededelingen over de hoogte van de biedingen. Dit zou overbieden kunnen uitlokken.

3. Wanneer ik de vraagprijs bied, moet de verkoper de woning dan aan mij verkopen?

Nee, de verkoper is niet verplicht de woning dan aan jou te verkopen. De Hoge Raad heeft bepaald dat de vraagprijs gezien moet worden als een uitnodiging tot het doen van een bod. Ook als je de vraagprijs biedt, kan de verkoper dus beslissen of hij je bod wel of niet aanvaardt, of (via zijn makelaar) een tegenbod doet.

4. Kan de verkoper de vraagprijs van een woning tijdens de onderhandeling veranderen?

Ja, de verkoper kan besluiten de vraagprijs te verhogen of te verlagen. Daarnaast heb je als potentiële koper ook het recht tijdens de onderhandelingen je bod te verlagen. Zodra de verkopende partij een tegenbod doet, vervalt namelijk je eerdere bod.

5. Mag een NVM-makelaar tijdens de onderhandeling het systeem van verkoop wijzigen?

Ja, dat mag. Soms zijn er zo veel belangstellenden die de vraagprijs bieden of benaderen, dat het moeilijk te bepalen is wie de beste koper is. Op dat moment kan de verkoper - op advies van zijn makelaar - besluiten de biedingsprocedure te wijzigen in bijvoorbeeld een inschrijvingsprocedure. In deze procedure krijgen alle bidders een gelijke kans om een bod uit te brengen. De makelaar dient uiteraard eerst eventueel eerder gedane toezeggingen of afspraken na te komen, voordat de procedure veranderd wordt.

6. Mag een NVM-makelaar een exorbitant en onrealistisch hoge prijs vragen voor een woning?

De verkoper bepaalt in overleg met zijn NVM-makelaar voor welke prijs hij zijn woning wil verkopen. De koper kan onderhandelen over de prijs, maar de verkoper beslist.

7. Wat is een optie?

Het begrip 'optie' wordt op twee manieren gebruikt:

a) In juridische zin geeft een optie een partij (in dit geval de koper) de keuze om door een eenzijdige verklaring een koopovereenkomst met een andere partij (de verkoper) te sluiten. Beide partijen zijn het dan eens over de voorwaarden van de koop, maar de koper krijgt bijvoorbeeld nog een week bedenktijd. Bij de aankoop van een

nieuwbouwwoning is zo'n optie gebruikelijk. Bij de aankoop van een bestaande woning niet.

b) Bij de aankoop van bestaande woningen wordt het begrip 'optie' eigenlijk ten onrechte gebruikt. 'Optie' heeft dan de betekenis van bepaalde afspraken die een verkopende NVM-makelaar maakt met een geïnteresseerde koper tijdens het onderhandelingsproces. Bijvoorbeeld de toezegging dat de koper een paar dagen bedenktijd krijgt voor het uitbrengen van een bod. De koper kan deze tijd gebruiken om beter inzicht te krijgen in zijn financiering of de gebruiksmogelijkheden van de woning. De NVM-makelaar zal in deze periode bij andere geïnteresseerde partijen aangeven, dat op de woning een optie rust. Een optie kun je niet eisen. De verkoper beslist in overleg met de NVM-makelaar of dergelijke opties worden gegeven.

8. Moet de makelaar met mij als eerste in onderhandeling als ik de eerste ben die een afspraak maakt voor een bezichtiging? Of als ik als eerste een bod uitbreng?

Nee, dit hoeft niet. De verkoper bepaalt samen met de verkopende makelaar met wie hij in onderhandeling gaat. Vraag als koper de verkopende makelaar van te voren naar de verkoopprocedure die gehanteerd wordt om teleurstelling te voorkomen.

9. Hoe komt de koop tot stand?

Als verkoper en koper het eens zijn over de belangrijkste zaken - onder andere prijs, leveringsdatum, ontbindende voorwaarden en eventuele afspraken over roerende zaken -, dan legt de verkopende NVM-makelaar de afspraken vast in de koopovereenkomst. Pas als beide partijen de koopovereenkomst hebben ondertekend, komt de koop tot stand.

Ontbindende voorwaarden zijn een belangrijk aandachtspunt. Als je deze opgenomen wilt hebben in de koopovereenkomst, dan moet je dit meenemen in de onderhandelingen. Als koper krijg je niet automatisch een ontbindende voorwaarde. Koper en verkoper moeten het eens zijn over aanvullende afspraken en ontbindende voorwaarden voordat de koopovereenkomst wordt opgemaakt.

Voorbeelden van ontbindende voorwaarden zijn:

- Financieringsvoorboud.
- Geen huisvestingsvergunning.
- Negatieve uitkomst van een bouwkundige keuring.
- Het niet verkrijgen van Nationale Hypotheekgarantie.
- NVM No-Risk clausule.

De koop komt pas tot stand op het moment dat de koopovereenkomst door beide partijen is ondertekend. Dit vloeit voort uit de Wet Koop onroerende zaak en heet het schriftelijkheidsvereiste. Een mondelinge of per e-mail bevestigde afspraak is dus niet voldoende. Zodra de verkoper en de koper de koopovereenkomst hebben ondertekend en de koper (en eventueel de notaris) een afschrift van de overeenkomst heeft ontvangen, treedt voor de particuliere koper de wettelijke bedenktijd in werking (zie vraag 11). Binnen deze tijd kun je als koper alsnog afzien van de koop. Na deze tijd is de koop definitief rond, tenzij de ontbindende voorwaarden van toepassing zijn.

10. Wat houdt de drie dagen bedenktijd voor de koper precies in?

De wettelijk vastgestelde drie dagen bedenktijd houdt in dat je als koper zonder opgave van redenen de koop kunt ontbinden. De bedenktijd van drie dagen gaat in zodra een kopie van de getekende koopovereenkomst aan de koper ter hand is gesteld. De bedenktijd kan langer duren dan drie dagen als deze eindigt op een zaterdag, zondag of algemeen erkende feestdag. Hiervoor zijn regels opgesteld. De NVM-makelaar kan precies aangeven tot wanneer de bedenktijd loopt.

AANTEKENINGEN

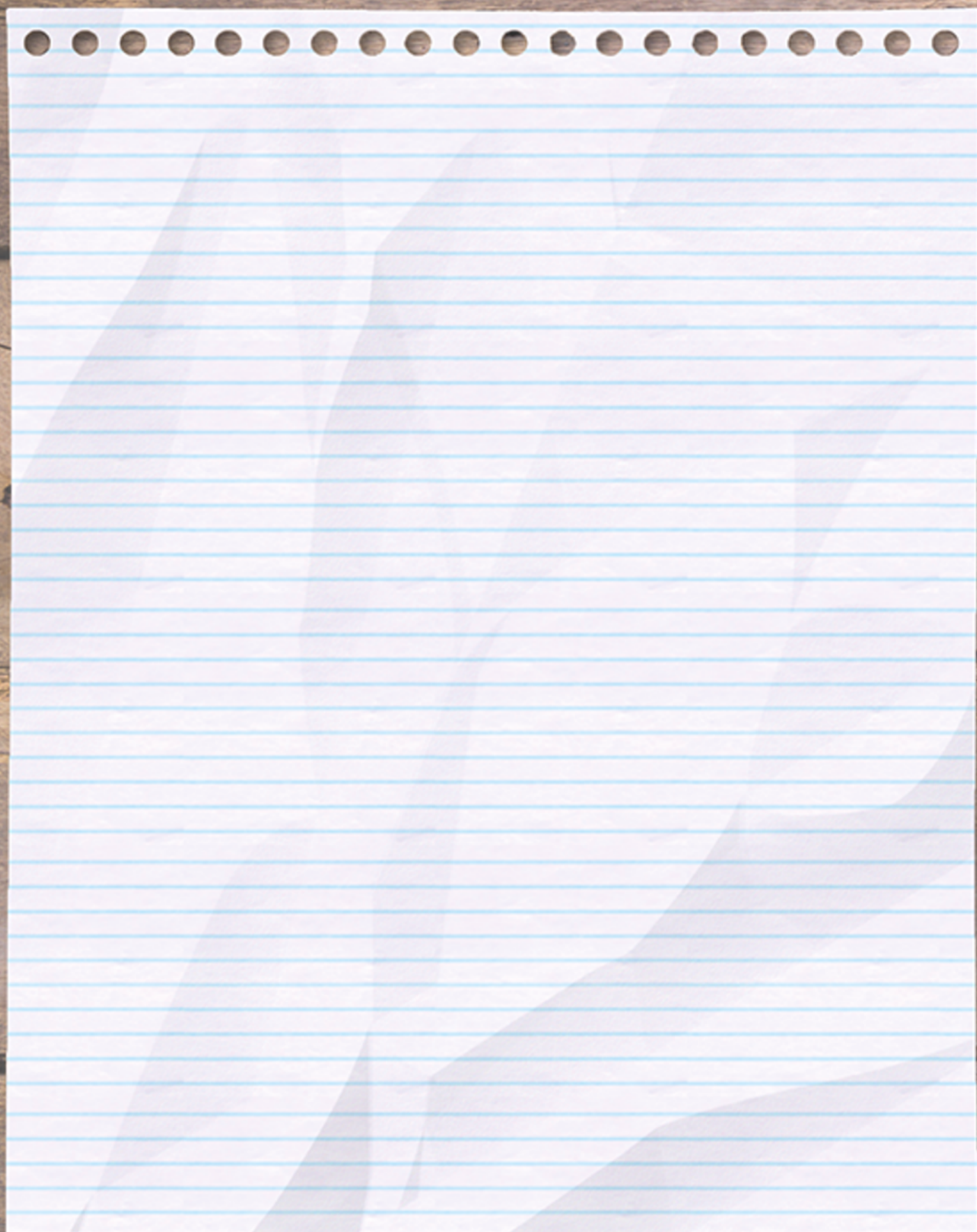

AANTEKENINGEN

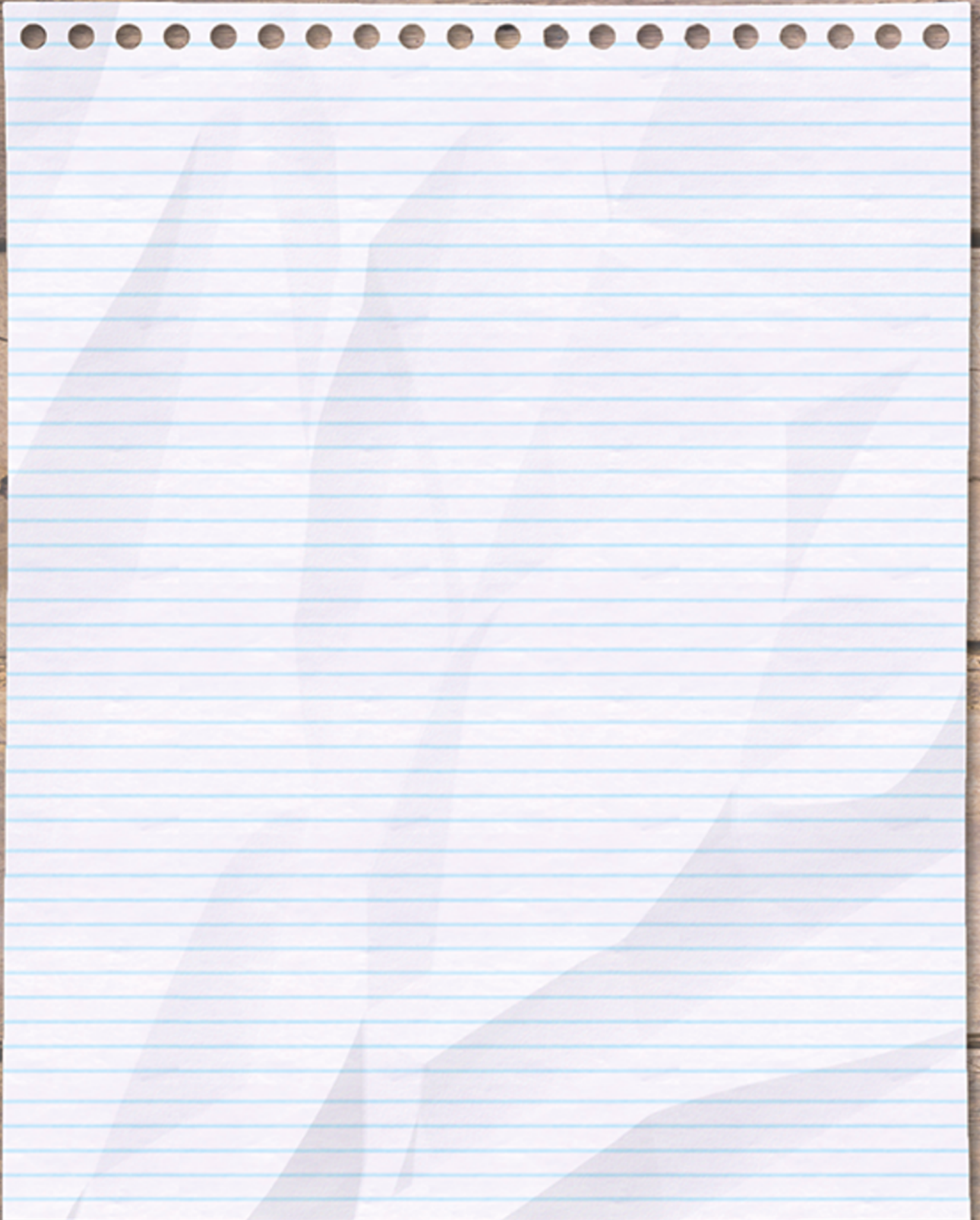

**INTERESSE IN
DEZE WONING?**



Markt 17
4875 CB Etten-Leur
info@heijblommakelaardij.nl

www.heijblommakelaardij.nl
076 504 1500