

**Twee-onder-een-kapwoning met garage,
aanbouw met veel lichtinval, fraai aangelegde
en beschutte achtertuin en 5 slaapkamers**



Donkere Gaard 60, Tricht

**Vraagprijs
€495.000 k.k.**

www.hetfundamentmakelaardij.nl
info@hetfundamentmakelaardij.nl
0344-767599

Informatie over de omgeving

Tricht

Tricht is een sfeervol dorp in de gemeente West Betuwe, prachtig gelegen aan de rivier de Linge. Het dorp ligt in een groen en open landschap, omringd door boomgaarden en uiterwaarden, en combineert landelijk wonen met een gunstige ligging nabij Geldermalsen.

Tricht staat bekend om zijn prettige dorpse karakter, waar rust en ruimte samenkomen met een actieve en betrokken gemeenschap. Het dorp beschikt over een basisschool en diverse verenigingen; bovendien ligt het treinstation van Geldermalsen op loopafstand, wat zorgt voor een zeer goede bereikbaarheid van de randstad.

Voor gezinnen is Tricht een aantrekkelijke woonplek dankzij de veilige woonomgeving, het vele groen en de ruimte om buiten te spelen. In en rond het dorp zijn verschillende sport- en recreatiemogelijkheden te vinden, zoals sportverenigingen en wandel- en fietsroutes.

Natuurlijkhebbers voelen zich hier direct thuis. De omgeving leent zich uitstekend voor wandelen en fietsen langs de Linge, door de Betuwse uiterwaarden en tussen de fruitbomen die elk seizoen een ander prachtig beeld geven.

Wonen in Tricht betekent genieten van het landelijke Betuwse leven, met rust, natuur en een fijne dorpssfeer, terwijl dagelijkse voorzieningen en verbindingen binnen handbereik zijn. Een ideale plek voor wie comfortabel en ontspannen wil wonen.

Informatie over de woning

ALGEMEEN

Ruime twee-onder-een-kapwoning met serre, garage en energiezuinige voorzieningen

Deze royale twee-onder-een-kapwoning in Tricht combineert uitstekend onderhoud, duurzame investeringen en een heerlijk lichte leefruimte met een groene tuin op het zuidoosten.

De woning is door de jaren heen met zorg bewoond en voorzien van diverse isolatiemaatregelen en 10 zonnepanelen, waardoor de energielasten opvallend laag zijn en de woning richting energielabel A beweegt.

Met vijf slaapkamers, een garage met zolder, een lichte serre en een ruime tuin is dit een ideale woning voor gezinnen, thuiswerkers of iedereen die comfortabel wil wonen met ruimte om zich heen.

HAL & BEGANE GROND

Begane grond — licht, leefruimte en verbinding met de tuin
De hal geeft toegang tot het toilet en leidt naar de royale woon- en eetkamer.

WOON- & EETKAMER

De woonkamer valt direct op door het rijke daglicht en de aangebouwde serre aan de achterzijde, die dankzij de grote glaspartijen (met triple beglazing) een prachtige verbinding vormt tussen binnen en buiten. Hier kijk je uit op de groene, verzorgde tuin — een plek waar je het hele jaar door van de zon kunt genieten. Wil je in de zomer de warmte buiten houden, dan is er een elektrische zonwering die het zonnetje buiten houdt.

De indeling biedt volop mogelijkheden voor een eigentijdse inrichting.

KEUKEN

De keuken heeft een praktische U opstelling en is door de jaren heen zorgvuldig geüpdatet. Belangrijke vernieuwingen:

- 2016: ATAG inductiekookplaat
- 2023: Quooker, Miele koel-/vriescombinatie, vernieuwd binnenwerk met soft-close laden
- 2025: nieuwe ATAG magnetron

Een nette, goed onderhouden keuken in lichte kleurstelling, die direct te gebruiken is.

Informatie over de woning

VERDIEPINGEN

Eerste verdieping

De eerste verdieping beschikt over:

- Een ruime overloop
- Drie slaapkamers, waarvan één zeer royaal
- Een badkamer met ligbad/douche, wastafel en toilet

Tweede verdieping

De tweede verdieping biedt nog eens:

- Een grote overloop
- Twee volwaardige slaapkamers, perfect als kinder-, werk- of logeerkamer

Hiermee telt de woning in totaal vijf slaapkamers — een groot pluspunt in deze prijsklasse.

GARAGE

De aangebouwde garage is bereikbaar vanuit de tuin en beschikt over:

- Een praktische deur naar de tuin
- Zolderruimte voor extra opslag
- Geïsoleerde dakplaten
- Velux dakraam

Een fijne plek voor hobby's, opslag of een compacte werkplaats.

TUIN

De ruime, verzorgde achtertuin ligt op het zuidoosten en biedt veel privacy. Met groen, borders en voldoende zonuren is dit een heerlijke plek om te ontspannen. Vanuit de tuin loop je zo de garage in — ideaal voor fietsen, gereedschap of tuinspullen.

DUURZAAMHEID & INSTALLATIES

Deze woning is door de eigenaren met veel aandacht verbeterd op het gebied van energie en onderhoud.

Duurzame voorzieningen:

- Vloerisolatie en bodemisolatie
- Dakisolatie
- Nageïsoleerde muren
- 10 zonnepanelen (5 oost / 5 west) voor optimale spreiding van opbrengst
- Serre is voorzien van triple beglazing
- Mechanische ventilatie

Foto's



Foto's

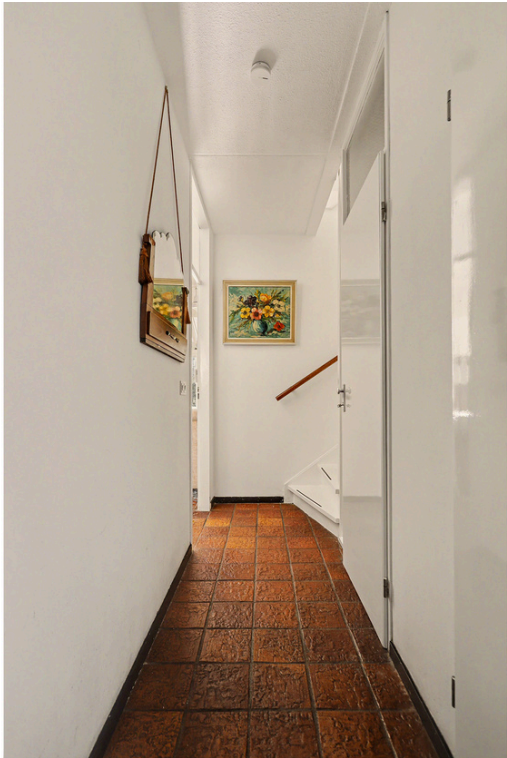

Foto's



Foto's



Foto's



Foto's



Foto's



Foto's



Foto's



Foto's

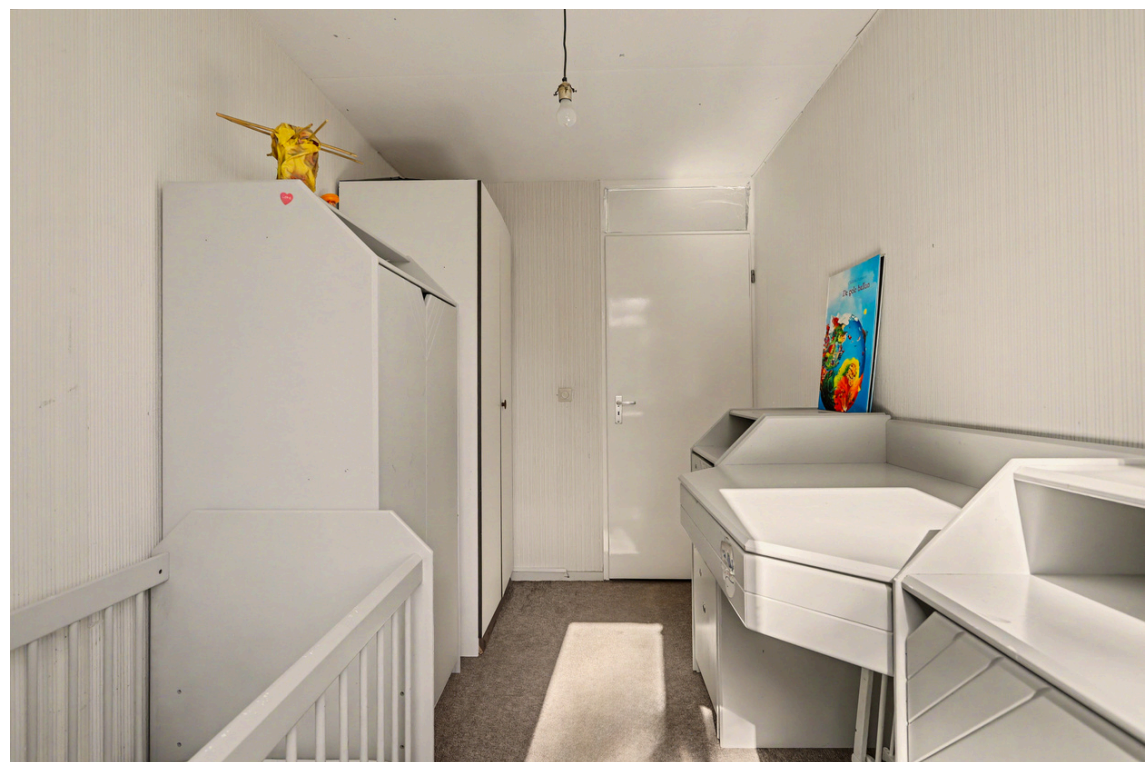

Foto's



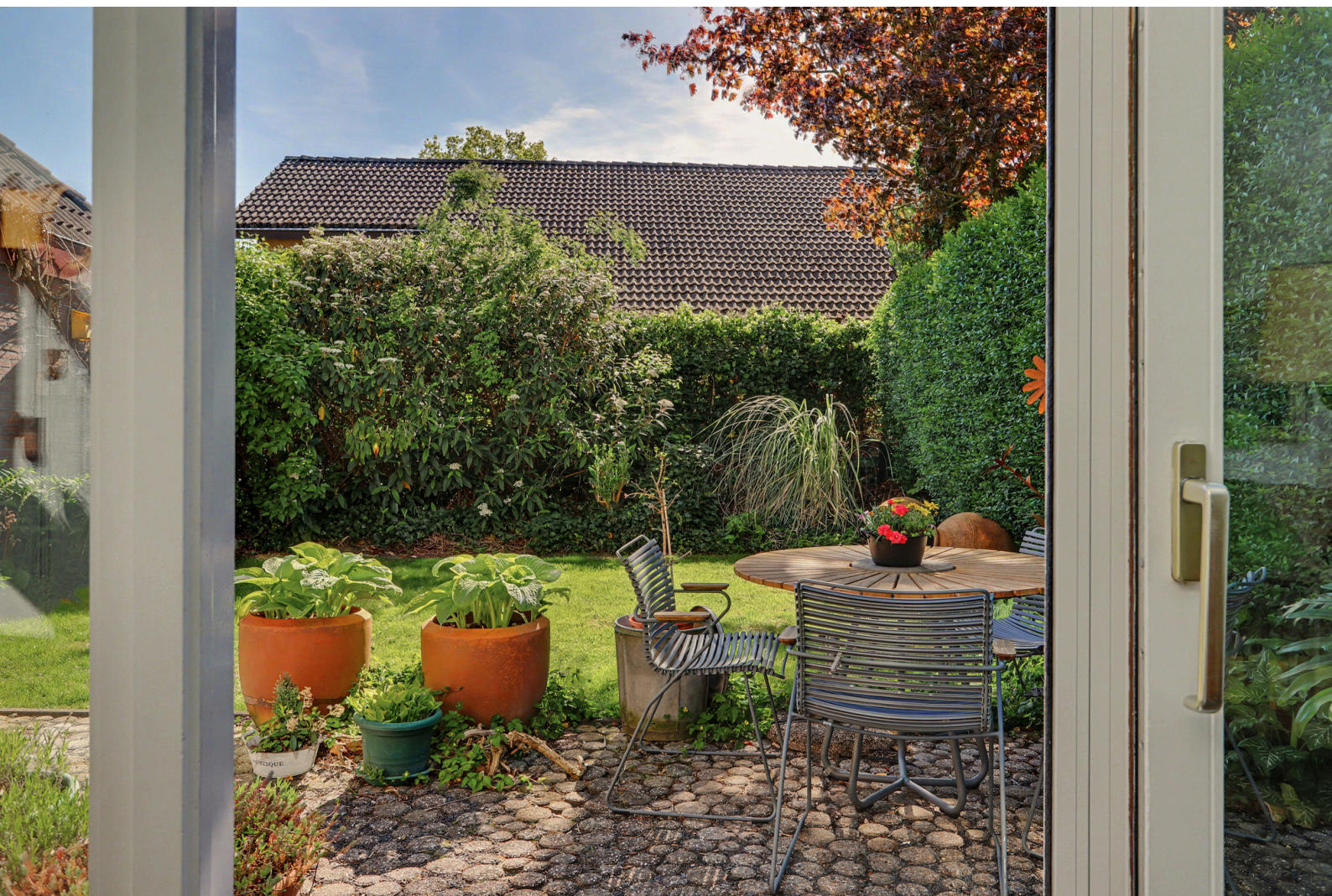

Foto's





Foto's



Plattegrond



Plattegrond



Begane Grond

Plattegrond



Plattegrond

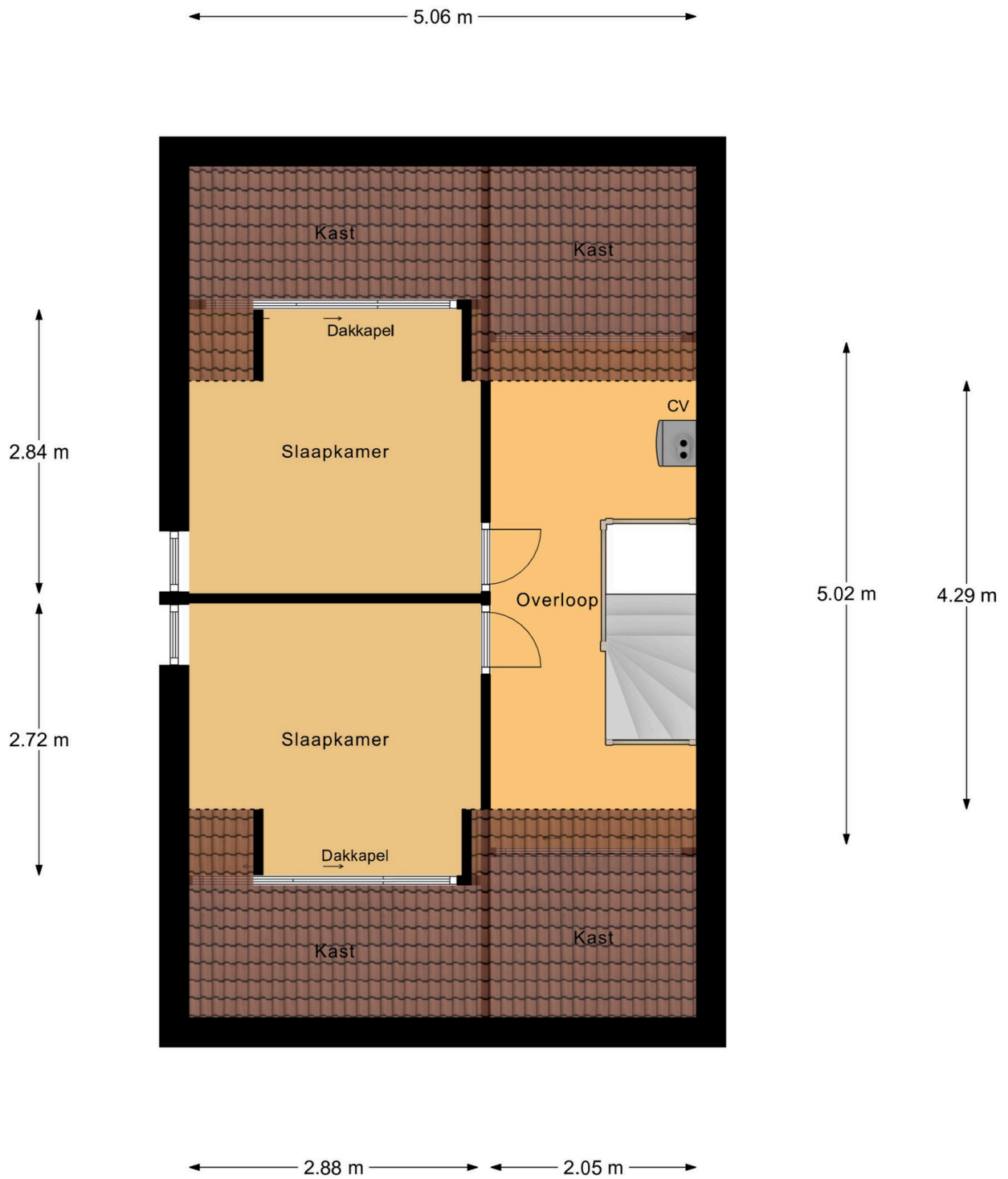

2e Verdieping

Kadastrale kaart



0 5 10 15 20 25m

12345	Deze kaart is noordgericht	Schaal 1: 500	
26	Perceelnummer	Kadastrale gemeente	Geldermalsen
	Huisnummer	Sectie	K
	Vastgestelde kadastrale grens	Perceel	596
	Voorlopige kadastrale grens		
	Administratieve kadastrale grens		
	Bebouwing		

Aan dit uittreksel kunnen geen betrouwbare maten worden ontleend.



Locatie op de kaart

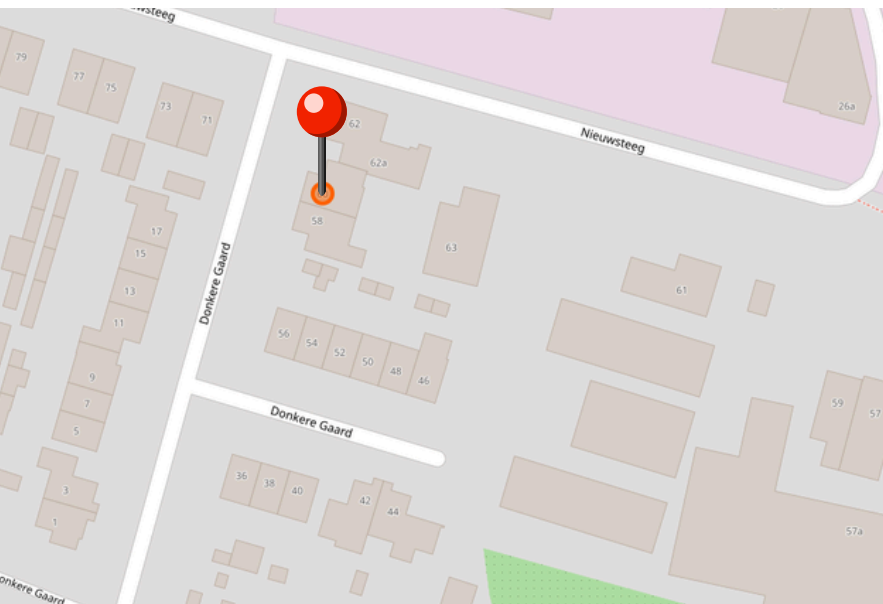
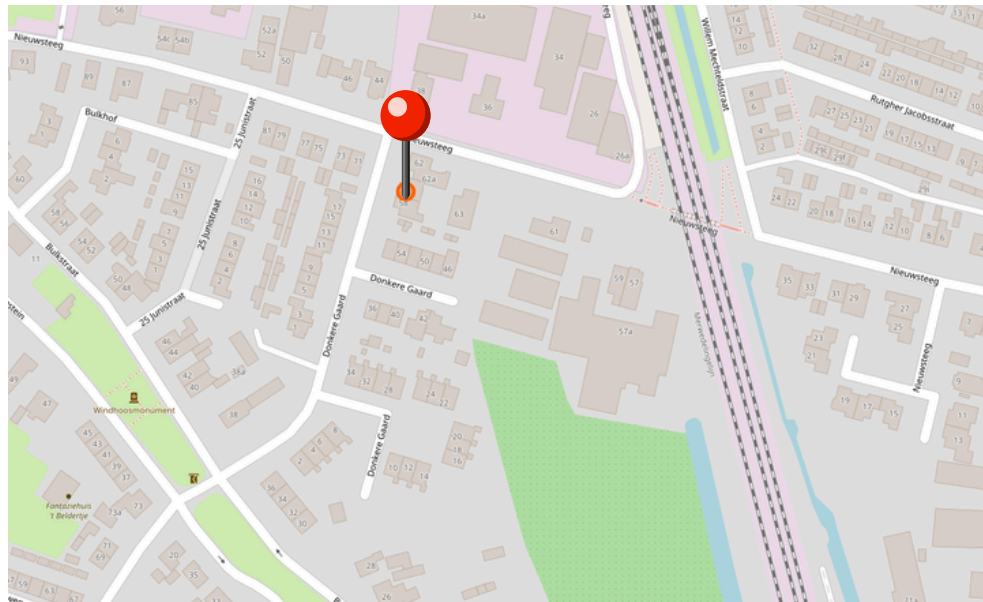
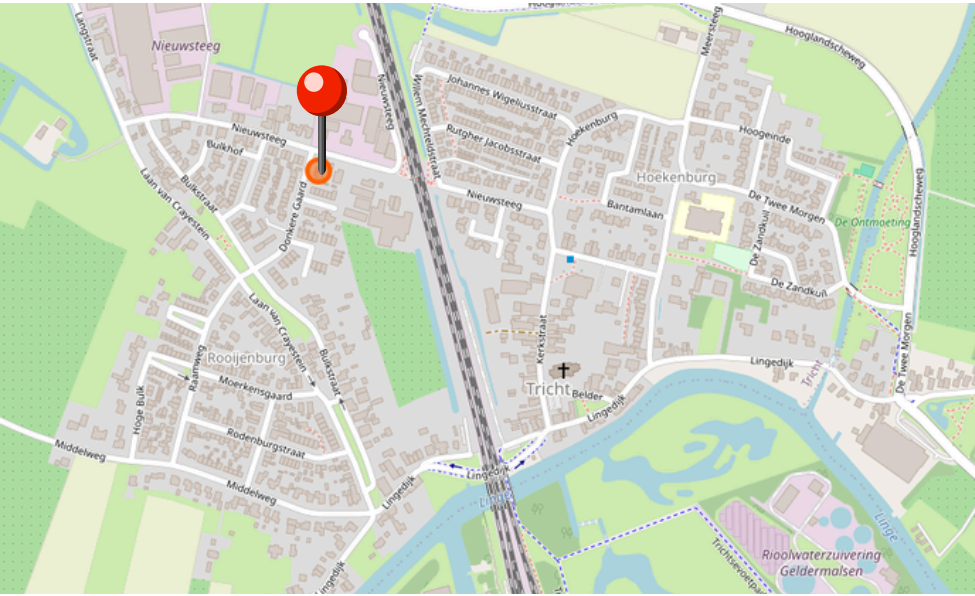

Lijst van zaken

	BLIJFT ACHTER	GAAT MEE	KAN WORDEN OVERGENOMEN	N.V.T.
Buiten				
Tuinaanleg/bestrating/beplanting	<input checked="" type="checkbox"/>	<input type="checkbox"/>	<input type="checkbox"/>	<input type="checkbox"/>
Buitenverlichting	<input checked="" type="checkbox"/>	<input type="checkbox"/>	<input type="checkbox"/>	<input type="checkbox"/>
Tijd- of schemerschakelaar/bewegingsm elder	<input type="checkbox"/>	<input type="checkbox"/>	<input type="checkbox"/>	<input checked="" type="checkbox"/>
Tuinhuis/buitenberging	<input type="checkbox"/>	<input type="checkbox"/>	<input type="checkbox"/>	<input checked="" type="checkbox"/>
Vijver	<input type="checkbox"/>	<input type="checkbox"/>	<input type="checkbox"/>	<input checked="" type="checkbox"/>
Broeikas	<input type="checkbox"/>	<input type="checkbox"/>	<input type="checkbox"/>	<input checked="" type="checkbox"/>
Vlaggenmast	<input type="checkbox"/>	<input type="checkbox"/>	<input type="checkbox"/>	<input checked="" type="checkbox"/>
Zonnepanelen	<input checked="" type="checkbox"/>	<input type="checkbox"/>	<input type="checkbox"/>	<input type="checkbox"/>
Woning				
Alarminstallatie	<input type="checkbox"/>	<input type="checkbox"/>	<input type="checkbox"/>	<input checked="" type="checkbox"/>
Schotel/antenne	<input type="checkbox"/>	<input type="checkbox"/>	<input type="checkbox"/>	<input checked="" type="checkbox"/>
Brievenbus	<input type="checkbox"/>	<input type="checkbox"/>	<input type="checkbox"/>	<input checked="" type="checkbox"/>
(Voordeur)bel	<input checked="" type="checkbox"/>	<input type="checkbox"/>	<input type="checkbox"/>	<input type="checkbox"/>
Rookmelders	<input checked="" type="checkbox"/>	<input type="checkbox"/>	<input type="checkbox"/>	<input type="checkbox"/>
Veiligheidssloten en overige inbraakpreventie	<input type="checkbox"/>	<input type="checkbox"/>	<input type="checkbox"/>	<input checked="" type="checkbox"/>
Screens	<input type="checkbox"/>	<input type="checkbox"/>	<input type="checkbox"/>	<input checked="" type="checkbox"/>
Rolluiken/zonwering buiten	<input checked="" type="checkbox"/>	<input type="checkbox"/>	<input type="checkbox"/>	<input type="checkbox"/>
Zonwering binnen	<input type="checkbox"/>	<input type="checkbox"/>	<input type="checkbox"/>	<input checked="" type="checkbox"/>
Vliegenhorren	<input checked="" type="checkbox"/>	<input type="checkbox"/>	<input type="checkbox"/>	<input type="checkbox"/>
Raamdecoratie, te weten				
Gordijnrails 1e verdieping	<input checked="" type="checkbox"/>	<input type="checkbox"/>	<input type="checkbox"/>	<input type="checkbox"/>
Gordijnen 1e verdieping	<input checked="" type="checkbox"/>	<input type="checkbox"/>	<input type="checkbox"/>	<input type="checkbox"/>
Rolgordijnen	<input type="checkbox"/>	<input type="checkbox"/>	<input type="checkbox"/>	<input checked="" type="checkbox"/>
Vitrages	<input checked="" type="checkbox"/>	<input type="checkbox"/>	<input type="checkbox"/>	<input type="checkbox"/>

Lijst van zaken

Jaloezieën/lamellen	<input type="checkbox"/>	<input type="checkbox"/>	<input type="checkbox"/>	<input checked="" type="checkbox"/>
Gordijnen 2e verdieping	<input checked="" type="checkbox"/>	<input type="checkbox"/>	<input type="checkbox"/>	<input type="checkbox"/>
Gordijnrails 2e verdieping	<input checked="" type="checkbox"/>	<input type="checkbox"/>	<input type="checkbox"/>	<input type="checkbox"/>
Luxaflex keuken	<input checked="" type="checkbox"/>	<input type="checkbox"/>	<input type="checkbox"/>	<input type="checkbox"/>
Luxaflex kamer	<input checked="" type="checkbox"/>	<input type="checkbox"/>	<input type="checkbox"/>	<input type="checkbox"/>
Gordijn badkamer	<input checked="" type="checkbox"/>	<input type="checkbox"/>	<input type="checkbox"/>	<input type="checkbox"/>
Vloerdecoratie, te weten				
Vloerbedekking/linoleum	<input checked="" type="checkbox"/>	<input type="checkbox"/>	<input type="checkbox"/>	<input type="checkbox"/>
Parketvloer/laminaat	<input type="checkbox"/>	<input type="checkbox"/>	<input type="checkbox"/>	<input checked="" type="checkbox"/>
Warmwatervoorziening / CV				
CV met toebehoren	<input checked="" type="checkbox"/>	<input type="checkbox"/>	<input type="checkbox"/>	<input type="checkbox"/>
Close-in boiler	<input type="checkbox"/>	<input type="checkbox"/>	<input type="checkbox"/>	<input checked="" type="checkbox"/>
Geiser	<input checked="" type="checkbox"/>	<input type="checkbox"/>	<input type="checkbox"/>	<input type="checkbox"/>
Thermostaat	<input checked="" type="checkbox"/>	<input type="checkbox"/>	<input type="checkbox"/>	<input type="checkbox"/>
Mechanische ventilatie/luchtbehandeling	<input checked="" type="checkbox"/>	<input type="checkbox"/>	<input type="checkbox"/>	<input type="checkbox"/>
Airconditioning	<input type="checkbox"/>	<input type="checkbox"/>	<input type="checkbox"/>	<input checked="" type="checkbox"/>
Kokend waterkraan	<input checked="" type="checkbox"/>	<input type="checkbox"/>	<input type="checkbox"/>	<input type="checkbox"/>
Oven wordt waarschijnlijk omgeruild met de oven uit het nieuwe huis	<input type="checkbox"/>	<input type="checkbox"/>	<input type="checkbox"/>	<input type="checkbox"/>
Open haard, houtkachel				
(Voorzet) open haard	<input type="checkbox"/>	<input type="checkbox"/>	<input type="checkbox"/>	<input checked="" type="checkbox"/>
Allesbrander	<input type="checkbox"/>	<input type="checkbox"/>	<input type="checkbox"/>	<input checked="" type="checkbox"/>
Kachels	<input type="checkbox"/>	<input type="checkbox"/>	<input type="checkbox"/>	<input checked="" type="checkbox"/>
Keuken (inbouw)apparatuur, te weten				
Keukenmeubel	<input checked="" type="checkbox"/>	<input type="checkbox"/>	<input type="checkbox"/>	<input type="checkbox"/>
(Combi)magnetron	<input checked="" type="checkbox"/>	<input type="checkbox"/>	<input type="checkbox"/>	<input type="checkbox"/>
Gaskookplaat/keramische plaat/inductie/fornuis	<input checked="" type="checkbox"/>	<input type="checkbox"/>	<input type="checkbox"/>	<input type="checkbox"/>
Oven	<input type="checkbox"/>	<input checked="" type="checkbox"/>	<input type="checkbox"/>	<input type="checkbox"/>
Vaatwasser	<input type="checkbox"/>	<input type="checkbox"/>	<input type="checkbox"/>	<input checked="" type="checkbox"/>
Afzuigkap/schouw	<input checked="" type="checkbox"/>	<input type="checkbox"/>	<input type="checkbox"/>	<input type="checkbox"/>
Koelkast/vrieskast	<input checked="" type="checkbox"/>	<input type="checkbox"/>	<input type="checkbox"/>	<input type="checkbox"/>
Wasmachine	<input type="checkbox"/>	<input checked="" type="checkbox"/>	<input type="checkbox"/>	<input type="checkbox"/>
Wasdroger	<input type="checkbox"/>	<input checked="" type="checkbox"/>	<input type="checkbox"/>	<input type="checkbox"/>
Verlichting, te weten				
Inbouwverlichting / dimmers	<input checked="" type="checkbox"/>	<input type="checkbox"/>	<input type="checkbox"/>	<input type="checkbox"/>

Lijst van zaken

Opbouwverlichting	<input type="checkbox"/>	<input type="checkbox"/>	<input type="checkbox"/>	<input checked="" type="checkbox"/>
(Losse) kasten, legplanken, te weten				
Losse kast(en)	<input type="checkbox"/>	<input checked="" type="checkbox"/>	<input type="checkbox"/>	<input type="checkbox"/>
Boeken/legplanken	<input checked="" type="checkbox"/>	<input type="checkbox"/>	<input type="checkbox"/>	<input type="checkbox"/>
Werkbank in schuur/garage	<input type="checkbox"/>	<input type="checkbox"/>	<input type="checkbox"/>	<input checked="" type="checkbox"/>
Vast bureau	<input type="checkbox"/>	<input type="checkbox"/>	<input type="checkbox"/>	<input checked="" type="checkbox"/>
Spiegelwanden	<input checked="" type="checkbox"/>	<input type="checkbox"/>	<input type="checkbox"/>	<input type="checkbox"/>
Sanitaire voorzieningen				
Badkameraccessoires	<input type="checkbox"/>	<input checked="" type="checkbox"/>	<input type="checkbox"/>	<input type="checkbox"/>
Wastafel(s)	<input checked="" type="checkbox"/>	<input type="checkbox"/>	<input type="checkbox"/>	<input type="checkbox"/>
Toiletaccessoires	<input checked="" type="checkbox"/>	<input type="checkbox"/>	<input type="checkbox"/>	<input type="checkbox"/>
Veiligheidsschakelaar wasautomaat	<input checked="" type="checkbox"/>	<input type="checkbox"/>	<input type="checkbox"/>	<input type="checkbox"/>
Waterslot wasautomaat	<input checked="" type="checkbox"/>	<input type="checkbox"/>	<input type="checkbox"/>	<input type="checkbox"/>
Sauna	<input type="checkbox"/>	<input type="checkbox"/>	<input type="checkbox"/>	<input checked="" type="checkbox"/>
Telefoontoestel/-installatie				
Telefoontoestellen	<input type="checkbox"/>	<input checked="" type="checkbox"/>	<input type="checkbox"/>	<input type="checkbox"/>
Telefooninstallatie	<input checked="" type="checkbox"/>	<input type="checkbox"/>	<input type="checkbox"/>	<input type="checkbox"/>
Voorzetramen / radiatorfolie etc., te weten				
Radiatorafwerking	<input type="checkbox"/>	<input type="checkbox"/>	<input type="checkbox"/>	<input checked="" type="checkbox"/>
Voorzetramen	<input type="checkbox"/>	<input type="checkbox"/>	<input type="checkbox"/>	<input checked="" type="checkbox"/>
Isolatievoorzieningen	<input checked="" type="checkbox"/>	<input type="checkbox"/>	<input type="checkbox"/>	<input type="checkbox"/>
Overige zaken, te weten:				
Schilderijophangstelsysteem	<input type="checkbox"/>	<input type="checkbox"/>	<input type="checkbox"/>	<input checked="" type="checkbox"/>

TEAM HET FUNDAMENT MAKELAARDIJ



TERRA

In het prachtige Heukelum, midden in de Betuwe, vind je Terra: **enthousiast, gedreven** en helemaal thuis in de wereld van wonen. Als office manager bij Het Fundament Makelaardij is zij het **vrolijke gezicht** achter de schermen. Naast haar werkzaamheden volgt ze de opleiding tot vastgoeddeskundige, waarmee ze stap voor stap toewerkt naar haar droom: makelaar worden. Wat Terra onderscheidt? Haar **oprechte interesse** in mensen. Ze **luistert**, denkt mee en zorgt ervoor dat iedereen zich welkom en gehoord voelt. Met haar **warme persoonlijkheid** en oog voor detail helpt ze klanten met **vertrouwen** vooruit.

NATASCHA

Natascha is geboren en getogen in de Betuwe en voelt zich nergens zo thuis als hier. Ze kent de dorpen, de dijken en de mensen als geen ander, en die **verbondenheid** met de regio merk je in alles wat ze doet. Met haar jarenlange ervaring in de makelaardij begeleidt ze klanten met **eerlijkheid, helderheid** en **oprechte aandacht**. Ze stelt de juiste vragen, luistert écht en zorgt ervoor dat elke stap in het proces **duidelijk, doordacht** en passend is bij de wensen van haar klanten. Dankzij haar eigen renovatieproject en technische achtergrond is ze binnen Team het Fundament dé specialist in duurzaam wonen, bouwkundige aandachtspunten en slimme verbouwingen. Ze weet complexe keuzes begrijpelijk te maken en helpt klanten met **vertrouwen** beslissen wat bij hen past.

Tot snel!
Natascha & Terra

het  **fundament**
MAKELAARDIJ

Het Fundament Makelaardij

Wanneer er besloten is om het vertrouwde huis, de plek die een thuis is te verkopen, willen verkopers dat hier zorgvuldig mee omgegaan wordt.

We horen vaak van verkopers dat ze de woning graag gunnen aan een nieuwe koper die er met net zoveel plezier gaat wonen dan zij dat zelf gedaan hebben. Lief en leed is daar meegemaakt en er zijn waardevolle herinneringen ontstaan.

Als koper wil je serieus genomen worden. Hierbij is de tijd die je krijgt om de woning te bekijken en een beslissing te nemen, van grote waarde. Bij ons krijg je de tijd om een weloverwogen beslissing te nemen. Ook in een dynamische markt zoals nu!

Met de verkoper wordt gekeken naar de beste verkoopstrategie. Het kan dan zijn dat er gekozen wordt voor een verkoop bij inschrijving bijvoorbeeld. Voor een koper vaak niet de leukste manier om een woning te kopen. Maar als er veel kandidaat kopers zijn, wel de eerlijkste manier om iedereen gelijke kansen te geven. Dit wordt vooraf aan de potentiële kopers kenbaar gemaakt.

Wij staan voor transparante dienstverlening, daarom hieronder een aantal zaken die je als koper moet weten om een overwogen beslissing te nemen.

Onderzoekplicht koper en mededelingsplicht verkoper

Op grond van het Burgerlijk wetboek rust er op de koper van een woning een onderzoekplicht. Dit houdt in dat de koper zelf verantwoordelijk is voor de beoordeling of de woning de eigenschappen zal bezitten om te voldoen aan het gebruik dat hij van de woning zal willen maken.

• Gunning

Verkoper behoudt zich uitdrukkelijk het recht voor, het object te gunnen aan de gegadigde van zijn/haar keuze.

• Bouwkundig

Het verdient de aanbeveling om een bouwkundig deskundige in te schakelen. Als je als koper besluit om geen bouwkundige in te schakelen, dan dien je je te realiseren dat de eventuele nadelige gevolgen hiervan volledig voor je eigen rekening zijn.

• Ontbindende voorwaarden

Dit zijn voorwaarden die je als koper kan stellen, waaronder je de woning wenst aan te kopen. Een voorbeeld hiervan is de financiering. Je kan als koper bij een bieding een ontbindende voorwaarde voor het verkrijgen van een financiering (eventueel met Nationale Hypotheekgarantie/huisvestingsvergunning) opnemen. Je Geeft dan aan voor welk bedrag en binnen welke termijn je dit geregeld hebt.

deze brochure is met veel zorg samengesteld, derhalve kunnen hier geen rechten aan ontleend worden.