



Ruijslaan 27
De Koog

Keesomlaan 51
1791 DB Den Burg-Texel
www.janduin.nl

vrijblijvende informatie:



Vrijstaand wonen tegenover Nationaal Park Duinen van Texel

Op een bijzonder aantrekkelijke plek, recht tegenover Nationaal Park Duinen van Texel en het bos, staat deze vrijstaande woning op een royaal perceel eigen grond. Vanuit huis wandelt u zó het bos in, richting de duinen en het Noordzeestrand, terwijl ook het centrum van De Koog met winkels en horeca op loopafstand ligt.

De Ruijslaan is een straat met vrijstaande woonhuizen, waarvan veel woningen in de loop der jaren zijn gemoderniseerd. Deze woning is dat nog niet - en juist dat maakt dit een bijzonder interessante kans voor wie op zoek is naar een huis met karakter en mogelijkheden.

Bij aankomst valt direct het ruime perceel op. Rondom de woning ligt een grote tuin, gunstig gelegen op het oosten en zuiden, met volwassen rododendrons en veel privacy. Dankzij de groene erfafscheidingen is er nauwelijks inkijk.

Binnenkomst in een ruime hal met vide, garderobe en toilet. De woonkamer is met circa 40 m² ruim en dankzij

de vele ramen heerlijk licht. De driehoekige uitbouw geeft de ruimte een speels karakter en zorgt voor een fijne lichtinval gedurende de dag.

De keuken is compact en eenvoudig, maar degelijk uitgevoerd en voorzien van onder andere een inductiekookplaat en oven. Aansluitend een bijkeuken die mogelijk bij de keuken gevoegd zou kunnen worden tot een ruimte van 14 m². Tussen het woonhuis en de garage/berging is nog een technische ruimte van ± 13m² waar zich de CV-ketel bevindt, met voldoende plek voor het witgoed. Deze ruimte geeft ook toegang tot de voor- en achtertuin.

Een groot pluspunt van deze woning is de slaapkamer met eigen badkamer op de begane grond. Dit maakt de woning bijzonder geschikt om gelijkvloers te wonen. Op de verdieping bevinden zich nog drie slaapkamers, een doucheceel en een separaat toilet, ideaal voor logees, hobby's of (klein) gezin.

Door de ligging draait de zon gedurende de dag mooi om de woning heen. Rond het middaguur staat het huis prettig in de zon, terwijl het tegenoverliggende bos in een deel van het jaar juist voor aangename beschutting en schaduw zorgt.

Deze woning is geen instapklare woning, maar een huis dat het verdient om gemoderniseerd te worden. Voor wie de potentie ziet, biedt dit een unieke kans om op een toplocatie op Texel een prachtig thuis te creëren, geheel naar eigen smaak en wensen.



Keesomlaan 51
1791 DB Den Burg-Texel
www.janduin.nl





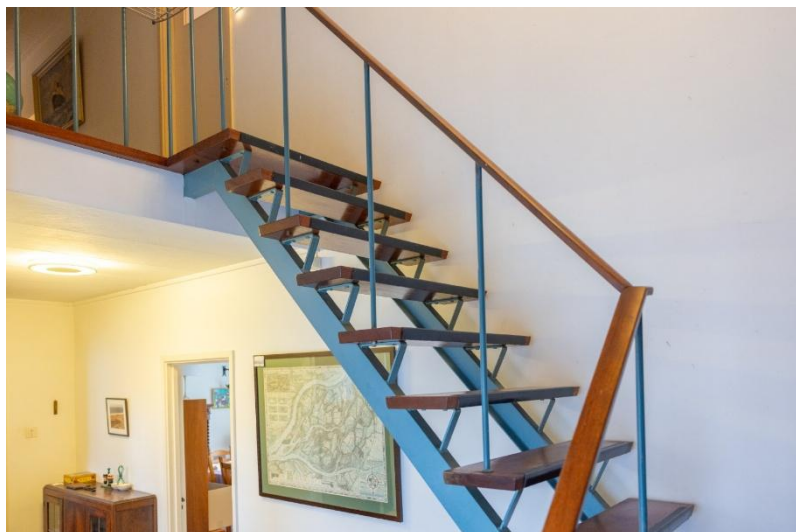

Keesomlaan 51
1791 DB Den Burg-Textel
www.janduin.nl





Keesomlaan 51
1791 DB Den Burg-Texel
www.janduin.nl







Kenmerken:

| | |
|---------------------|--|
| Soort woning: | Vrijstaand woonhuis met aangebouwde garage/berging |
| Bouwjaar: | Oorspronkelijk 1960 |
| Perceeloppervlakte: | 740 m ² eigen grond |
| Inhoud: | ca. 655 m ³ |
| Oppervlakte: | Gebruiksoppervlakte wonen: ca. 154 m ² Overige inpandige ruimte ca. 25 m ² |
| Aantal slaapkamers: | 4 slaapkamers, waarvan 1 op de begane grond 2 badkamers, waarvan 1 op de begane grond |
| Bestemming: | Wonen - Vrijstaand |
| Bijzonderheden: | + Tegenover Nationaal park Duinen van Texel gelegen + Op ± 500 m van het Noordzeestrand + Grote rondom gelegen tuin, parkeren op eigen terrein + Ruime slaap- en badkamer beneden + Aanvaarding in overleg |
| Vraagprijs: | € 750.000,- k.k. |

Energie label:

| | | | | |
|-------------------------------|--------------------------------|---------------------------------|--------------------------|----------------------|
| Energie label woningen | Registratienummer 489042200 | Datum registratie 19-01-2026 | Geldig tot 05-12-2035 | Status Definitief |
|-------------------------------|--------------------------------|---------------------------------|--------------------------|----------------------|

Deze woning heeft energielabel **E**



| Isolatie | | Installaties | |
|----------------|--------------|-----------------|--|
| 1 Gevels | - +/- < > ++ | 7 Verwarming | HR-107 ketel Verbeteradvies |
| 2 Gevelpanelen | +/- < > ++ | 8 Warm water | Combiketel Verbeteradvies |
| 3 Daken | +/- < > ++ | 9 Zonneboiler | Geen zonneboiler Verbeteradvies |
| 4 Vloeren | - +/- < > ++ | 10 Ventilatie | Natuurlijke ventilatie via ramen en/of roosters Verbeteradvies |
| 5 Ramen | +/- < > ++ | 11 Koeling | Geen koeling |
| 6 Buitendeuren | +/- < > ++ | 12 Zonnepanelen | Niet aanwezig Verbeteradvies |

Deze woning wordt verwarmd via een aardgas aansluiting

Warmtebehoefte in de winter maanden

Laag Gemiddeld **Hoog**

Risico op hoge binnentemperaturen in de zomer maanden

Laag **Hoog**

Aandeel hernieuwbare energie

0,0 %

Toelichtingen en aanbevelingen vindt u op pagina 2 en verder

Over deze woning

Adres
Ruijslaan 27
1796AC De Koog
BAG-ID: 044801000008829

Detailaanduiding

Bouwjaar 1960
Compactheid 2,40
Vloeroppervlakte 163m²

Woningtype
Vrijstaande woning



Opnamedetails

Naam Vakbekwaamheidsnummer
Elienne van Bennekom 77171313

Certificaathouder
Duurzaam Energieloket

Inschrijfnnummer KvK-nummer
SKGIKOB 012213 65135121

Certificerende instelling
SKGIKOB

Soort opname
Basisopname



U kunt de geldigheid van dit energielabel controleren op www.ep-online.nl/ControlerenEchtheid

Energie label woningen

2 van 12

Toelichting bij dit energielabel

Voor uw woning is het energielabel bepaald. Dit label geeft aan hoe energiezuinig uw woning is. De energiezuinigheid wordt bepaald door de mate van isolatie en de energiezuinigheid van de installaties die nodig zijn voor verwarming, koeling, warm water en ventilatie. Ook de eventuele opbrengst van zonnepanelen wordt meegenomen in de berekening van het energielabel.

Hoe minder fossiele energie uw woning gebruikt, hoe beter uw energielabel. Hierbij is G het slechtste energielabel en A++++ het beste. Fossiele energie komt van kolen, olie en aardgas. **Uw woning gebruikt 301,18 kWh/m² fossiele energie per jaar. Dit komt overeen met 55,41 kg CO₂/m² per jaar.** De hoeveelheid fossiele energie die uw woning gebruikt, hangt af van de isolatie, de aanwezige installaties en de compactheid van uw woning. Hoe compacter een woning is, des te lager is de waarde voor de compactheid. Een compacte woning heeft relatief weinig buitenmuren en verliest daardoor minder energie. Het gebruik van hernieuwbare energie – denk aan zonnepanelen, zonneboilers en warmtepompen – vermindert ook de fossiele energie die u nodig hebt. Isolatie en hernieuwbare energie zijn nodig voor de transitie naar een duurzame gebouwde omgeving tot 2050. Heeft u nog een aardgas aansluiting voor verwarming van uw woning, dan moet u zich voorbereiden op deze overgang. Op dit energielabel vindt u adviezen hoe u dit kunt doen.

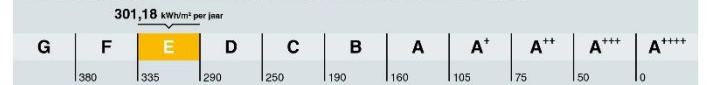

Hoe is het energielabel berekend? Hierbij is uitgegaan van een gemiddeld aantal bewoners, gemiddeld bewonersgedrag en het gemiddelde Nederlandse klimaat. Het energiegebruik voor huishoudelijke apparatuur – zoals tv, wasmachine en koelkast – telt niet mee. Dit is omdat het energielabel alleen gaat over hoe energiezuinig de woning zelf is. Het energiegebruik op het energielabel is daarom niet hetzelfde als het elektriciteitsverbruik op uw energierekening.

Warmtebehoefte

in de winter maanden

Voldoet aan de Standaard voor woningsisolatie?

ja nee

De warmtebehoefte is de hoeveelheid warmte die gemiddeld per jaar nodig is om uw woning voldoende warm te krijgen. Een woning die goed geïsoleerd en kierdicht is en een energiezuinig ventilatiesysteem heeft, heeft een lage warmtebehoefte. **De warmtebehoefte van uw woning is 221,54 kWh per vierkante meter vloeroppervlakte.** Bij een warmtebehoefte van maximaal 99 kWh per vierkante meter vloeroppervlakte voldoet de woning aan de Standaard voor woningsisolatie. Uw woning is dan in veel gevallen klaar voor de overstap naar een duurzame warmtevoorziening die warmte levert op ongeveer 50 graden in de woning, zoals warmtepompen.

Risico op hoge binnentemperaturen

in de zomer maanden

Het risico op hoge binnentemperaturen in uw woning is laag, gemiddeld en hoog.

Maatregelen zoals buitenzonwering, zonerende beglazing en dakisolatie beperken het risico op hoge binnentemperaturen.

Aandeel hernieuwbare energie

Het aandeel hernieuwbare energie dat u benut voor uw woning, is 0,0%. Hernieuwbare energie is afkomstig uit zon, biomassa, buitenlucht en bodem. Zonnepanelen, zonneboilers, warmtepompen en biomassaketels vergroten het aandeel hernieuwbare energie.

Indicatie energierekening

Prijspeil januari 2025

Onderstaande tabel geeft een indicatie van de energierekening per maand, gebaseerd op vergelijkbare woningen in Nederland. Uw energierekening wordt behalve door de energiezuinigheid van de woning ook door uw gedrag beïnvloed. Als u de verwarming veel aan hebt staan, veel warm water gebruikt en veel elektrische apparatuur in gebruik heeft, dan is uw energierekening hoger. Er is in de tabel daarom onderscheid gemaakt in laag, gemiddeld en hoog.

| | G | F | E | D | C | B | A | A ⁺ | A ⁺⁺ | A ⁺⁺⁺ | A ⁺⁺⁺⁺ |
|-----------|------|------|------|------|------|------|------|----------------|-----------------|------------------|-------------------|
| Laag | €320 | €310 | €305 | €305 | €290 | €270 | €240 | €240 | €235 | €225 | €220 |
| Gemiddeld | €440 | €435 | €430 | €420 | €390 | €360 | €330 | €325 | €315 | €300 | €295 |
| Hoog | €600 | €590 | €585 | €565 | €520 | €470 | €440 | €425 | €410 | €395 | €380 |

Begane grond:



Verdieping:

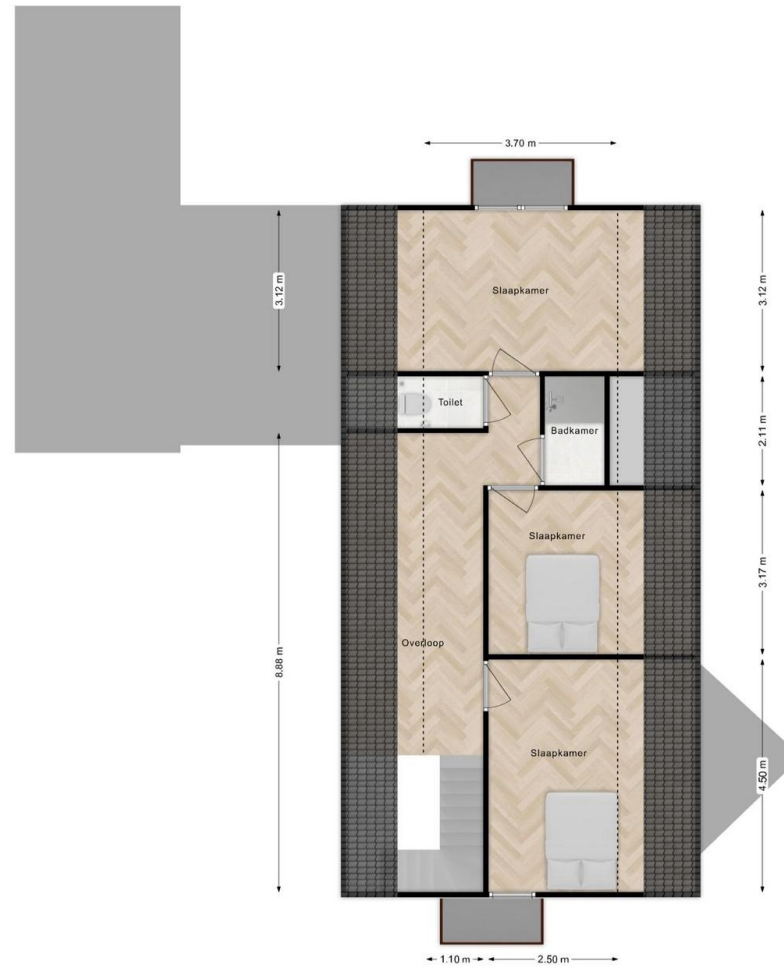

Kaart:



Ligging

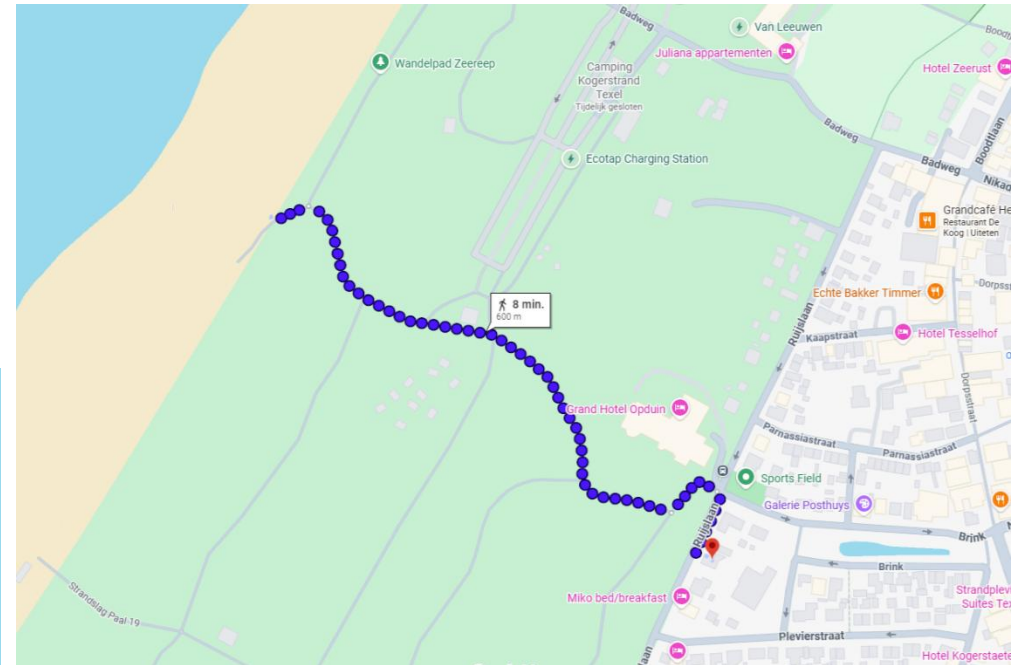
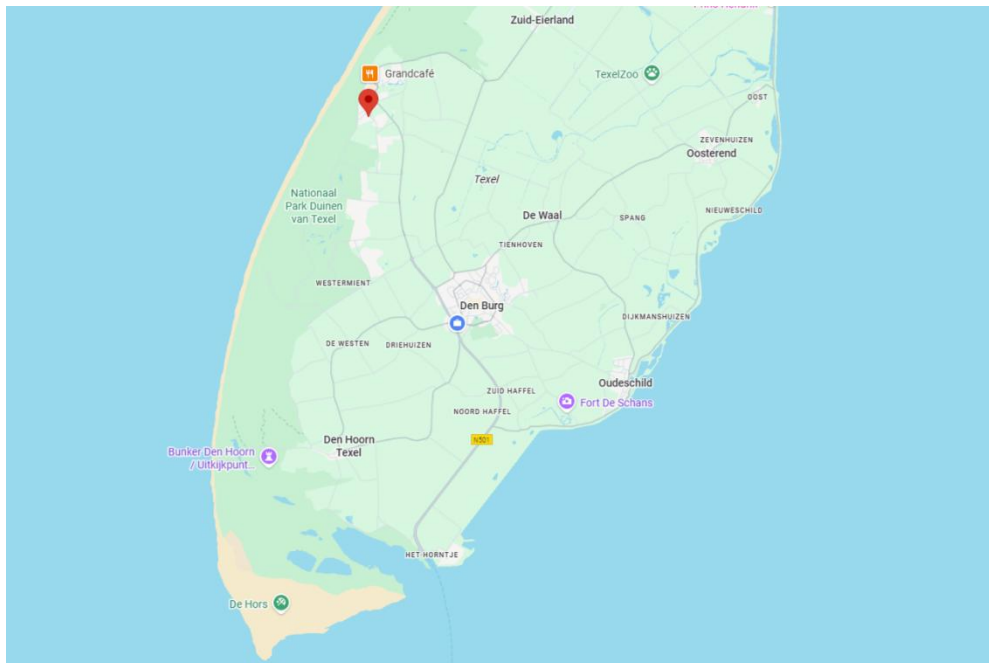

Het geheel ligt aan de westzijde van De Koog, op ongeveer 500 m¹ van het Noordzeestrand.

Bestemming:

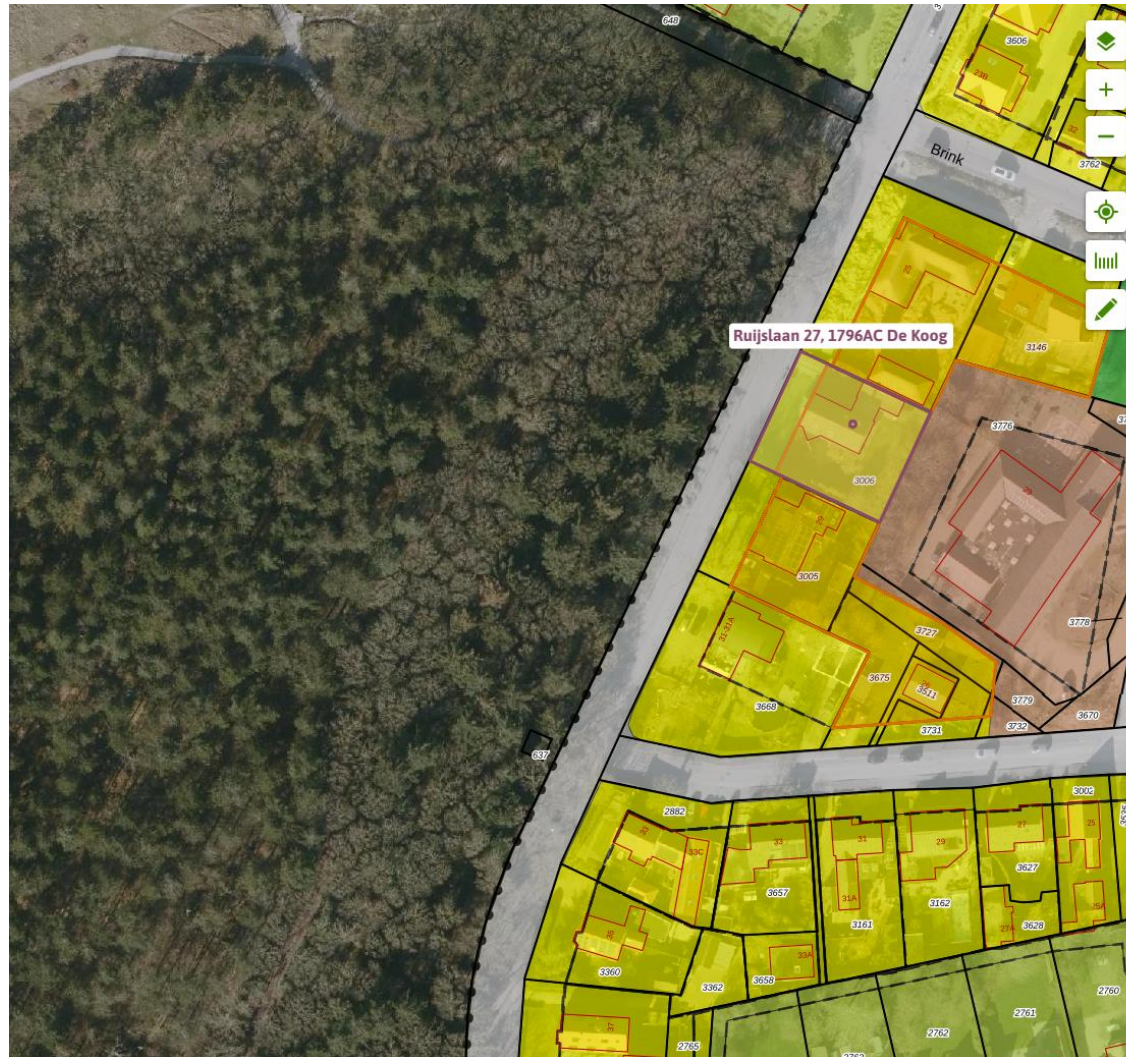

De Koog geconsolideerd

bestemmingsplan - Gemeente Texel

meer documentkenmerken ▾

geconsolideerd 15-08-2020 - geconsolideerd

Plekinfo Overzicht Regels Bijlagen bij regels Overig

Bestemmingsvlakken (2)

Verkeer - Verblijfsgebied >

Wonen - Vrijstaand >

Bouwvlakken (1)

bouwvlak

Maatvoeringen (6)

> Maximum dakhelling (graden) (2)

> Minimum dakhelling (graden) (2)

▾ Maximum goothoogte (m) (1)

Maximum goothoogte (m): 6

Maximum bouwhoogte (m) (1)

Maximum bouwhoogte (m): 9

27.1 Bestemmingsomschrijving

De voor 'Wonen - Vrijstaand' aangewezen gronden zijn bestemd voor:

- a. woonhuizen, eventueel in combinatie met een beroeps- of bedrijfsactiviteit aan huis, mantelzorg en/of logies met ontbijt, en bijbehorende bouwwerken;
- b. woonhuizen, waar zowel recreatieve als permanente bewoning is toegestaan, ter plaatse van de aanduiding "specifieke vorm van wonen - tweede woning" en bijbehorende bouwwerken;
- c. vrijstaande bijbehorende bouwwerken in de vorm van een recreatief opstal, ter plaatse van de aanduiding "specifieke vorm van recreatie - recreatief opstal"; met daaraan ondergeschikt:
 - d. kleinschalige duurzame energiewinning;
 - e. wegen en paden;
 - f. water;met de daarbijbehorende:
 - g. tuinen, erven en terreinen;
 - h. andere bouwwerken.

27.2 Bouwregels

27.2.1 Algemeen

De bouwregels van lid 27.2.2, 27.2.3, 27.2.5 en 27.2.6 zijn tevens van toepassing voor gebruik dat is toegelaten na afwijking van de regels van dit plan.

27.2.2 Woonhuizen en bijbehorende bouwwerken

Voor het bouwen van woonhuizen en bijbehorende bouwwerken gelden de volgende regels:

- a. woonhuizen en bijbehorende bouwwerken zullen binnen een bouwvlak worden gebouwd;
- b. het bebouwingspercentage zal per bouwperceel ten hoogste 50% bedragen.

27.2.3 Woonhuizen

Voor het bouwen van woonhuizen gelden de volgende regels:

- a. als hoofdgebouw mogen uitsluitend woonhuizen worden gebouwd;
- b. een hoofdgebouw zal vrijstaand worden gebouwd;
- c. ten minste één gevel van het hoofdgebouw zal in een naar de weg gekeerde bouwgrans worden gebouwd;
- d. de afstand van een hoofdgebouw tot de zijdelingse perceelgrens zal ten minste 3,00 m bedragen, tenzij de bestaande afstand minder bedraagt, in welk geval de afstand ten minste de bestaande afstand zal bedragen;

- e. de oppervlakte van een hoofdgebouw zal ten hoogste 120 m² bedragen, tenzij de bestaande oppervlakte meer bedraagt, in welk geval de oppervlakte van een hoofdgebouw ten hoogste de bestaande oppervlakte zal bedragen;
- f. de goothoogte en de bouwhoogte van de gebouwen en overkappingen zullen ten hoogste de ter plaatse van de aanduiding "maximale goot- en bouwhoogte (m)" aangegeven hoogtes bedragen, tenzij de bestaande goothoogte en/of bouwhoogte meer bedraagt, in welk geval de goothoogte en/of de bouwhoogte ten hoogste de bestaande goothoogte en/of bouwhoogte zal bedragen;
- g. de dakhelling van de gebouwen en overkappingen zal niet minder respectievelijk meer bedragen dan ter plaatse van de aanduiding "minimale-maximale dakhelling (graden)" aangegeven, tenzij de bestaande dakhelling minder en/of meer bedraagt, in welk geval de dakhelling niet minder en/of niet meer dan de bestaande dakhelling zal bedragen, waarbij:
 1. ter plaatse van de aanduiding "plat dak" de woonhuizen mogen worden voorzien van een plat dak.

27.2.4 Kelders onder woonhuizen

Voor het bouwen van kelders onder woonhuizen gelden de volgende regels:

- a. een kelder zal binnen een bouwvlak worden gebouwd;
- b. de oppervlakte van een kelder zal ten hoogste de oppervlakte van het bijbehorende hoofdgebouw bedragen.

27.2.5 Bijbehorende bouwwerken

Voor het bouwen van bijbehorende bouwwerken gelden de volgende regels:

- a. vrijstaande bijbehorende bouwwerken, in de vorm van een recreatief opstal, zullen uitsluitend worden gebouwd ter plaatse van de aanduiding "specifieke vorm van recreatie - recreatief opstal";
- b. als het aantal recreatieve opstallen ter plaatse van de aanduiding "specifieke vorm van recreatie - recreatief opstal" meer dan één bedraagt, zal het maximum aantal recreatieve opstallen ten hoogste het ter plaatse van de aanduiding "maximum aantal recreatieve opstallen" aangegeven aantal bedragen;
- c. de bijbehorende bouwwerken zullen ten minste 3,00 m achter de naar de weg gekeerde gevel(s) van het hoofdgebouw dan wel het verlengde daarvan worden gebouwd, tenzij de bestaande afstand minder bedraagt, in welk geval de afstand ten minste de bestaande afstand zal bedragen;
- d. de gezamenlijke oppervlakte van de bijbehorende bouwwerken zal per hoofdgebouw ten hoogste 80 m² bedragen, exclusief de oppervlakte genoemd in 27.2.5 onder e, tenzij de bestaande gezamenlijke oppervlakte meer bedraagt, in welk geval de oppervlakte ten hoogste de bestaande gezamenlijke oppervlakte zal bedragen;

- e. de oppervlakte van een vrijstaand bijbehorend bouwwerk in de vorm van een recreatief opstal zal ten hoogste 70 m² bedragen, tenzij de bestaande oppervlakte meer bedraagt, in welk geval de oppervlakte ten hoogste de bestaande oppervlakte zal bedragen;
 - f. de gezamenlijke oppervlakte van de bijbehorende bouwwerken zal per hoofdgebouw ten hoogste 50% van het achtererf bedragen, tenzij de bestaande oppervlakte meer bedraagt, in welk geval de gezamenlijke oppervlakte ten hoogste de bestaande oppervlakte zal bedragen;
 - g. de oppervlakte van een bijbehorend bouwwerk zal ten hoogste de oppervlakte van het hoofdgebouw bedragen, tenzij de bestaande oppervlakte meer bedraagt, in welk geval de oppervlakte ten hoogste de bestaande oppervlakte zal bedragen;
 - h. de goothoogte van een aangebouwd bijbehorend bouwwerk zal ten hoogste de bouwhoogte van de eerste verdiepingvloer plus 0,25 m van het woonhuis bedragen;
 - i. de goothoogte van een vrijstaand bijbehorend bouwwerk zal ten hoogste 3,00 m bedragen, tenzij de bestaande goothoogte meer bedraagt, in welk geval de goothoogte ten hoogste de bestaande goothoogte zal bedragen;
 - j. de dakhelling van een bijbehorend bouwwerk zal ten hoogste 60° bedragen, tenzij de bestaande dakhelling meer bedraagt, in welk geval de dakhelling niet meer dan de bestaande dakhelling zal bedragen;
 - k. de bouwhoogte van een bijbehorend bouwwerk zal ten hoogste 6,00 m bedragen en ten minste 0,50 m lager zijn dan de bouwhoogte van het hoofdgebouw, tenzij de bestaande bouwhoogte meer bedraagt, in welk geval de bouwhoogte ten hoogste de bestaande bouwhoogte zal bedragen;
 - l. per hoofdgebouw zullen ten hoogste twee vrijstaande bijbehorende bouwwerken worden gebouwd, exclusief het aantal vrijstaande bijbehorende bouwwerken zoals bedoeld onder 27.2.5 onder a en b.
- a. het bepaalde in lid 27.2.3 onder e in die zin dat de oppervlakte van een hoofdgebouw wordt vergroot tot ten hoogste 150 m², mits:
 - 1. de uitbreiding van het hoofdgebouw niet vóór de naar de weg gekeerde zijde van het hoofdgebouw plaatsvindt;
 - 2. geen onevenredige afbreuk wordt gedaan aan het bebouwingsbeeld, de landschappelijke waarden en de gebruiksmogelijkheden van de omliggende gronden;
 - b. het bepaalde in lid 27.2.3 onder f in die zin dat de goothoogte van hoofdgebouwen wordt vergroot tot ten hoogste 6,00 m respectievelijk ten hoogste 6,50 m bij een plat dak, mits:
 - 1. geen onevenredige afbreuk wordt gedaan aan het bebouwingsbeeld, de landschappelijke waarden en de gebruiksmogelijkheden van de omliggende gronden;
 - c. het bepaalde in lid 27.2.3 onder g in die zin dat de dakhelling van gebouwen en/of overkappingen wordt verlaagd en/of wordt verhoogd, mits:
 - 1. geen onevenredige afbreuk wordt gedaan aan het bebouwingsbeeld, de landschappelijke waarden en de gebruiksmogelijkheden van de omliggende gronden;
 - d. het bepaalde in lid 27.2.5 onder c in die zin dat bijbehorende bouwwerken uitsluitend in hoeksituaties vóór een naar de weg gekeerde gevel van het hoofdgebouw, dan wel het verlengde daarvan worden gebouwd, mits:
 - 1. in ieder geval de bijbehorende bouwwerken 3,00 m achter één van de naar de weg gekeerde gevels van het hoofdgebouw, dan wel het verlengde daarvan, gesitueerd worden;
 - 2. geen onevenredige afbreuk wordt gedaan aan het bebouwingsbeeld, de landschappelijke waarden en de gebruiksmogelijkheden van de omliggende gronden;
 - e. het bepaalde in lid 27.2.6 onder b in die zin dat de bouwhoogte van andere bouwwerken wordt vergroot tot ten hoogste 10,00 m, mits:
 - 1. geen onevenredige afbreuk wordt gedaan aan het bebouwingsbeeld, de landschappelijke waarden en de gebruiksmogelijkheden van de omliggende gronden.

27.2.6 Andere bouwwerken

Voor het bouwen van andere bouwwerken gelden de volgende regels:

- a. de bouwhoogte van erf- en terreinafscheidingen zal ten hoogste 1,00 m bedragen met dien verstande dat de bouwhoogte van erf- en terreinafscheidingen achter de naar de weg gekeerde gevel(s) van de hoofdgebouwen ten hoogste 2,00 m zal bedragen;
- b. de bouwhoogte van overige andere bouwwerken zal ten hoogste 5,00 m bedragen;
- c. er zullen geen andere bouwwerken in de vorm van windmolens worden gebouwd.

27.3 Afwijken van de bouwregels

Met een omgevingsvergunning kan worden afgeweken van:

27.4 Specifieke gebruiksregels

27.4.1 Toegestaan gebruik

In overeenstemming met deze bestemming is:

- a. het ondergeschikt gebruik van gedeelten van het woonhuis en/of de bijbehorende bouwwerken voor de uitoefening van een beroeps- of bedrijfsmatige activiteit, met inachtneming van de volgende voorwaarden:

1. de beroeps-/bedrijfsvloeroppervlakte bedraagt ten hoogste 80 m²;
2. er mogen alleen niet-uitstekende, niet-verlichte reclame-uitingen van beperkte omvang aan het woonhuis worden aangebracht;
3. er dienen voldoende parkeervoorzieningen te zijn;
- b. het ondergeschikt gebruik van gedeelten van een woonhuis voor logies met ontbijt, met inachtneming van de volgende voorwaarden:
 1. er worden ten hoogste 6 slaapplekken in maximaal 3 slaapkamers ingericht, tenzij ter plaatse van de aanduiding "maximum aantal slaapplekken" in welk geval het aantal slaapplekken ten hoogste het ter plaatse aangegeven aantal mag bedragen.
- c. het gebruik van een woonhuis voor recreatieve bewoning, ter plaatse van de aanduiding "specifieke vorm van wonen - tweede woning", waarbij het aantal woonhuizen waarbinnen recreatieve bewoning is toegestaan ten hoogste één bedraagt;
- d. het gebruik van bijbehorende bouwwerken voor recreatieve bewoning in een recreatieve opstal, ter plaatse van de aanduiding "specifieke vorm van recreatie - recreatief opstal".

27.4.2 Strijdig gebruik

Tot een gebruik, strijdig met deze bestemming, wordt in ieder geval gerekend:

- a. het gebruik van de gronden en bouwwerken ten behoeve van bedrijfsdoeleinden, anders dan een beroeps- of bedrijfsactiviteit aan huis;
- b. het gebruik van de gronden en bouwwerken ten behoeve van detailhandel;
- c. het gebruik van de gronden en bouwwerken ten behoeve van horecadoeleinden;
- d. het gebruik van een woonhuis voor meer dan één woning;
- e. het gebruik van vrijstaande bijbehorende bouwwerken voor bewoning;
- f. het gebruik van een woonhuis voor de uitoefening van een beroeps- of bedrijfsmatige activiteit, mantelzorg en/of voor logies met ontbijt indien het woonhuis niet permanent wordt bewoond;
- g. het gebruik van gronden en bouwwerken, niet zijnde een woonhuis aangeduid als tweede woning, voor verblijfsrecreatief gebruik anders dan logies met ontbijt;
- h. het gebruik van gronden voor de opslag van schroot, afbraak- en bouwmaterialen, anders dan ten behoeve van de uitvoering van krachtens de bestemming toegelaten bouwactiviteiten en werken en werkzaamheden;
- i. de stalling en opslag van aan het oorspronkelijk gebruik onttrokken voer-, vaar- of vliegtuigen;
- j. het storten van puin en afvalstoffen;
- k. het gebruik van de gronden en bouwwerken ten behoeve van een seksinrichting.

27.5 Afwijken van de gebruiksregels

Met een omgevingsvergunning kan worden afgeweken van:

- het bepaalde in lid 27.4.2 onder e in die zin dat vrijstaande bijbehorende bouwwerken worden gebruikt als tijdelijk zelfstandige woonruimte ten behoeve van mantelzorg, mits:
 1. de dringende sociale, verzorgings- of sociaal medische redenen worden aangetoond door een deskundig arts of een medisch specialist;
 2. de afstand van het vrijstaande bijbehorende bouwwerk tot het woonhuis ten hoogste 20,00 m bedraagt, tenzij de feitelijke situatie op het achtererf dit niet toelaat en het woongenot, de ontwikkelingsmogelijkheden en de gebruiksmogelijkheden van omliggende gronden niet worden beperkt, in welk geval de afstand van het vrijstaande bijbehorende bouwwerk tot het woonhuis ten hoogste 50,00 m bedraagt;
 3. in geval de noodzaak voor de tijdelijk zelfstandige woonruimte niet meer aanwezig is, het vrijstaande bijbehorende bouwwerk binnen drie maanden na beëindiging van de bewoning weer ongeschikt wordt gemaakt voor bewoning.

27.6 Wijzigingsbevoegdheid

Burgemeester en wethouders kunnen het plan wijzigen in die zin dat:

- een bouwvlak wordt verschoven en/of qua vorm wordt aangepast, mits:
 1. de oppervlakte van het bouwvlak niet wordt vergroot;
 2. de geluidsbelasting van de geluidsgevoelige gebouwen niet hoger zal zijn dan de daarvoor geldende voorkeursgrenswaarde of een vastgestelde hogere waarde;
 3. geen onevenredige afbreuk wordt gedaan aan het bebouwingsbeeld, de landschappelijke waarden en de gebruiksmogelijkheden van de omliggende gronden.

Bron: <https://omgevingswet.overheid.nl>

Documentatie en verantwoording

Deze brochure is met zorg samengesteld. Voor de juistheid van de verstrekte gegevens zijn wij in veel gevallen afhankelijk van de informatie van derden.

De vermelde informatie is van algemene aard en bedoeld als uitnodiging om in onderhandeling te treden. Aan de inhoud van deze informatie kunnen géén rechten ontleend worden. Voor het verstrekken van aanvullende informatie staan wij graag voor u klaar.

Voor u als koper in onderhandeling treedt is het verstandig de gevolgen van uw initiatief te (laten) onderzoeken.

Wij adviseren u desgewenst in een persoonlijk gesprek over de verkoopmogelijkheden van uw huidige woning. Wij zijn gecertificeerd makelaar en taxateur, erkend lid van Vastgoed Nederland en kunnen u een eerlijk en deskundig advies geven over de te verwachten koopsom en de verkoopkansen.

Uw reactie

Mede namens de verkopers danken wij u voor de interesse voor deze woning. Mocht u nog vragen hebben dan zijn wij u uiteraard graag van dienst.

Ook als u onverhoopt niet verder geïnteresseerd bent in de aankoop van dit object waarderen wij uw mening. De verkoper stelt uw reactie op prijs en het geeft het ons de mogelijkheid om u bij een volgende gelegenheid optimaal te kunnen informeren.

Met vriendelijke groet,

Jan Duin en Peter Visch



Ing. Jan Duin Makelaardij
Keesomlaan 51 (Pontweg-afslag 8)

0222 - 313 888

info@janduinmakelaardij.nl
www.janduinmakelaardij.nl
www.huistekooptexel.nl