



Vraagprijs

€ 395.000 k.k.

**Botlek 71**

Zwolle

# Botlek 71, Zwolle

In de geliefde wijk Aa landen gelegen ruime woning met vrijstaande stenen schuur en tuin met achterom. Deze woning is bijzonder ruim te noemen. De woning heeft een woonoppervlakte van 102m<sup>2</sup> op de eerste twee woonlagen DUS exclusief de zolderverdieping van circa 25 m<sup>2</sup>!

Indeling:

Begane grond:

Tochtportaal met meterkast, hal, toilet met fontein, trapopgang, bijzonder ruime doorzon woonkamer, dichte keuken voorzien van een net maar eenvoudig keukenblok en deur naar de achtertuin.

1e verdieping:

overloop, 3 slaapkamers waarvan 2 slaapkamers zijn voorzien van een vast kast, badkamer in lichte kleurstelling v.v. 2e toilet, douche en wastafel. Middels vaste trap naar.....

2e verdieping:

ruime geïsoleerde zolderverdieping met mogelijkheid voor extra kamer (s). Op deze verdieping bevindt zich tevens de c.v. ketel (HR combiketel 2012 )

Achtertuin met stenen berging en achterom.

Algemeen:

102 m<sup>2</sup> gebruiksoppervlak wonen exclusief de zolderetage van nog eens CA 25 m<sup>2</sup>

Verwarming en warm water middels c.v. combiketel;

Projectnotaris Het Notarieel te Zwolle;

Anti-speculatiebeding gedurende twee jaar;

Koper is gedurende twee jaar verplicht het gekochte uitsluitend te gebruiken om zelf (met zijn eventuele gezinsleden) te bewonen en het gekochte niet aan derden te verhuren of op andere wijze in gebruik te geven;

## Bijzonderheden

- Bijzonderheid 1



Vraagprijs

€ 395.000 k.k.

## Kenmerken

Woonoppervlakte	120 m <sup>2</sup>
Perceeloppervlakte	191 m <sup>2</sup>
Inhoud	325 m <sup>3</sup>
Bouwjaar	1969















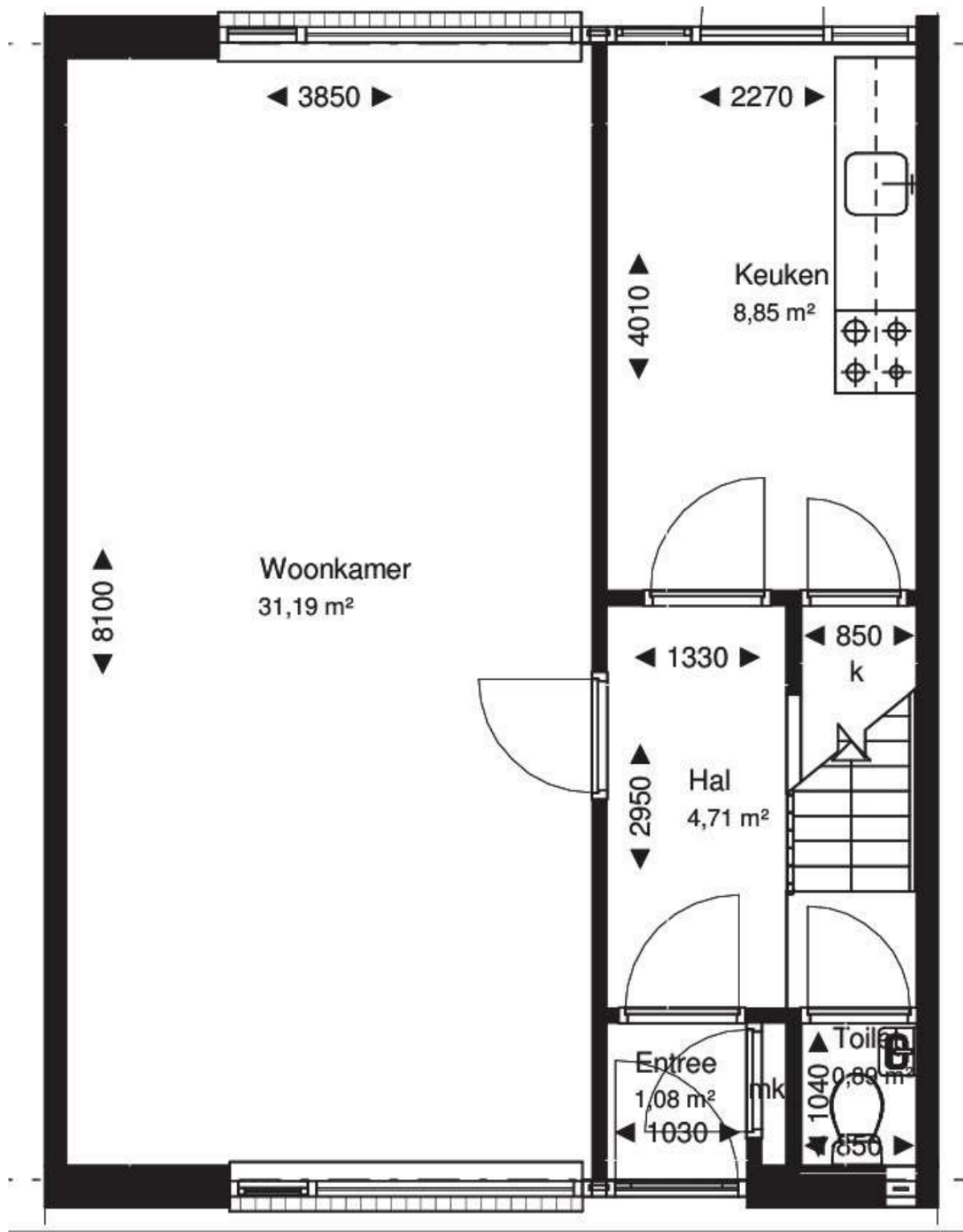

# Plattegrond

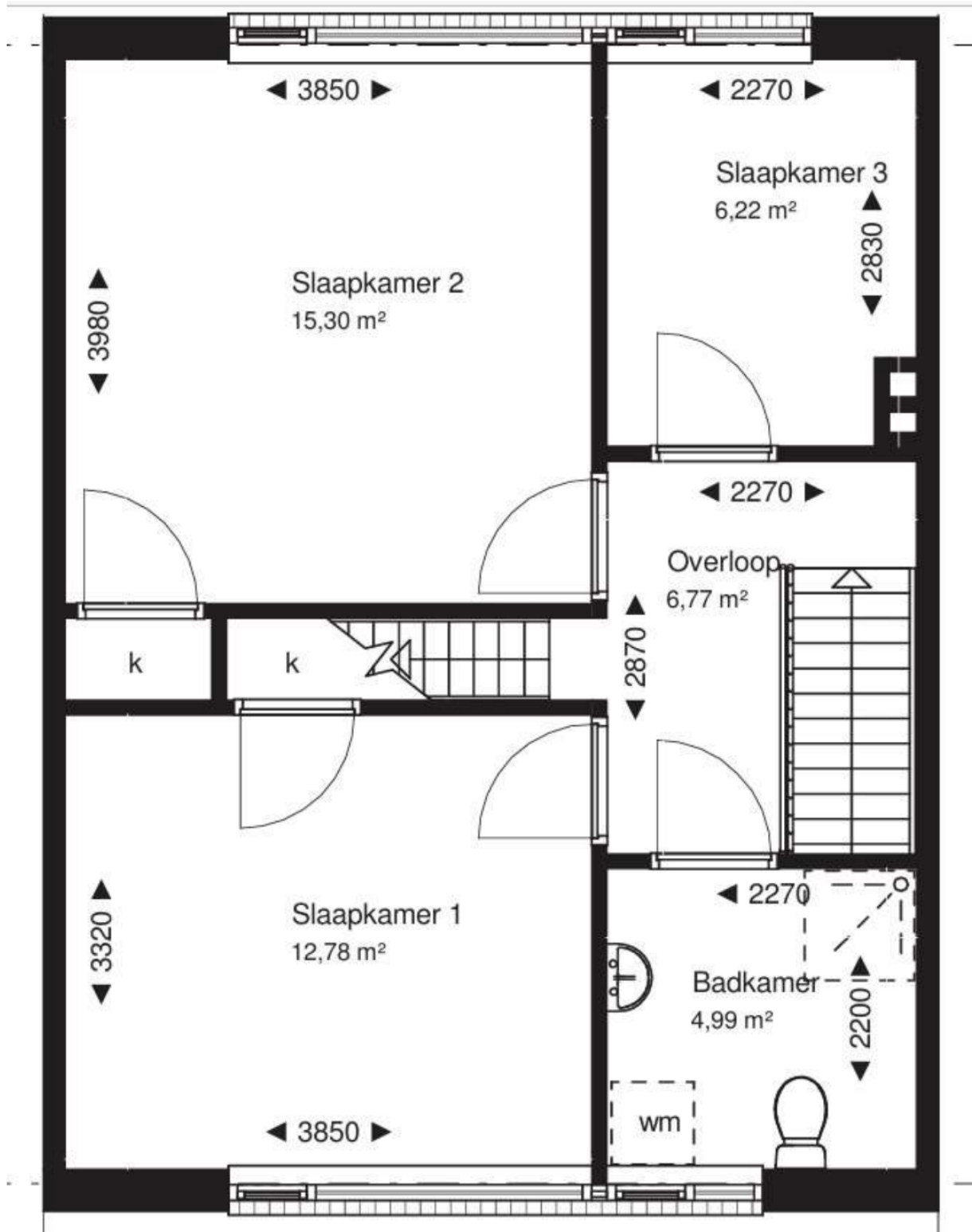

# Plattegrond

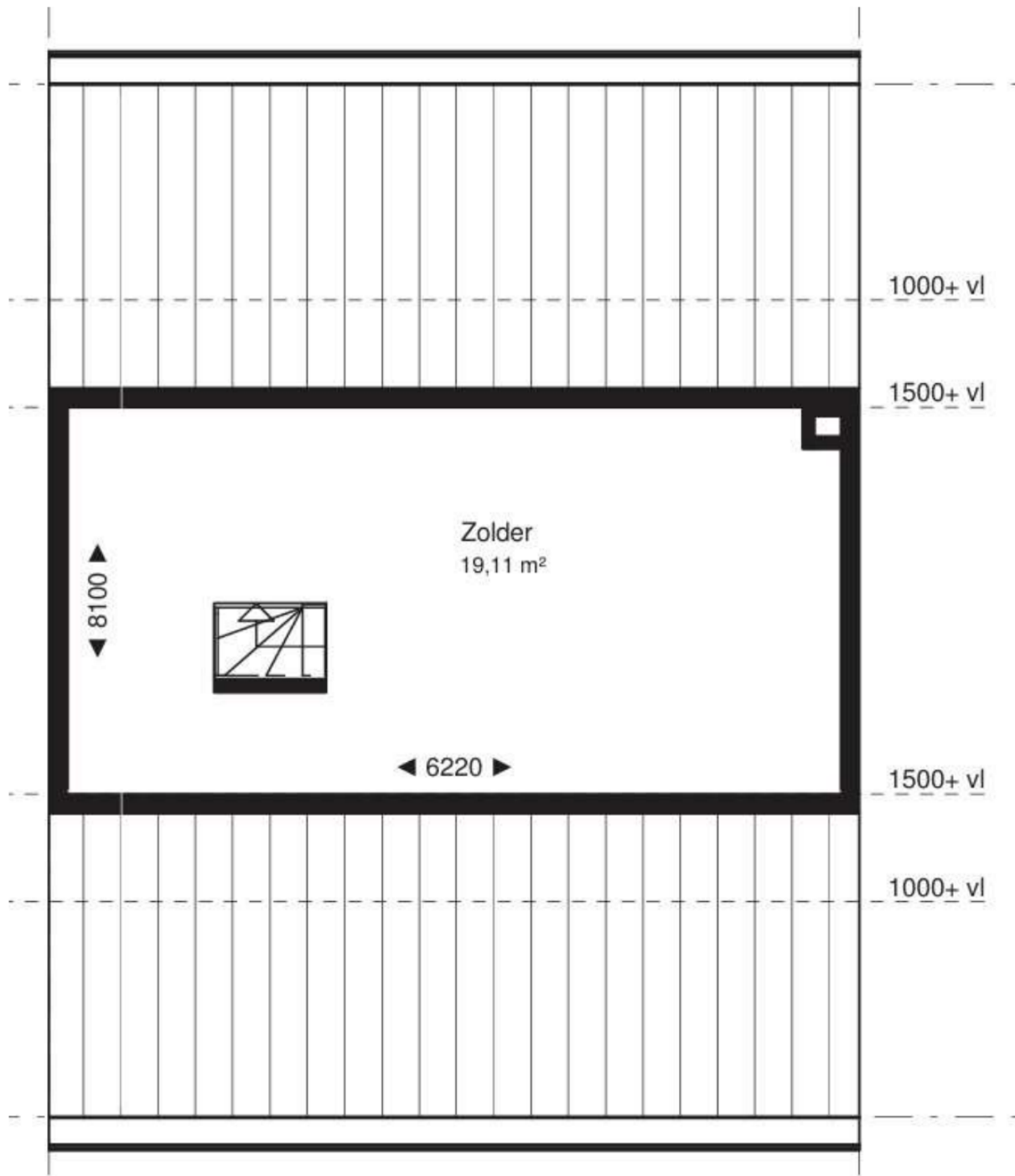

Plattegrond

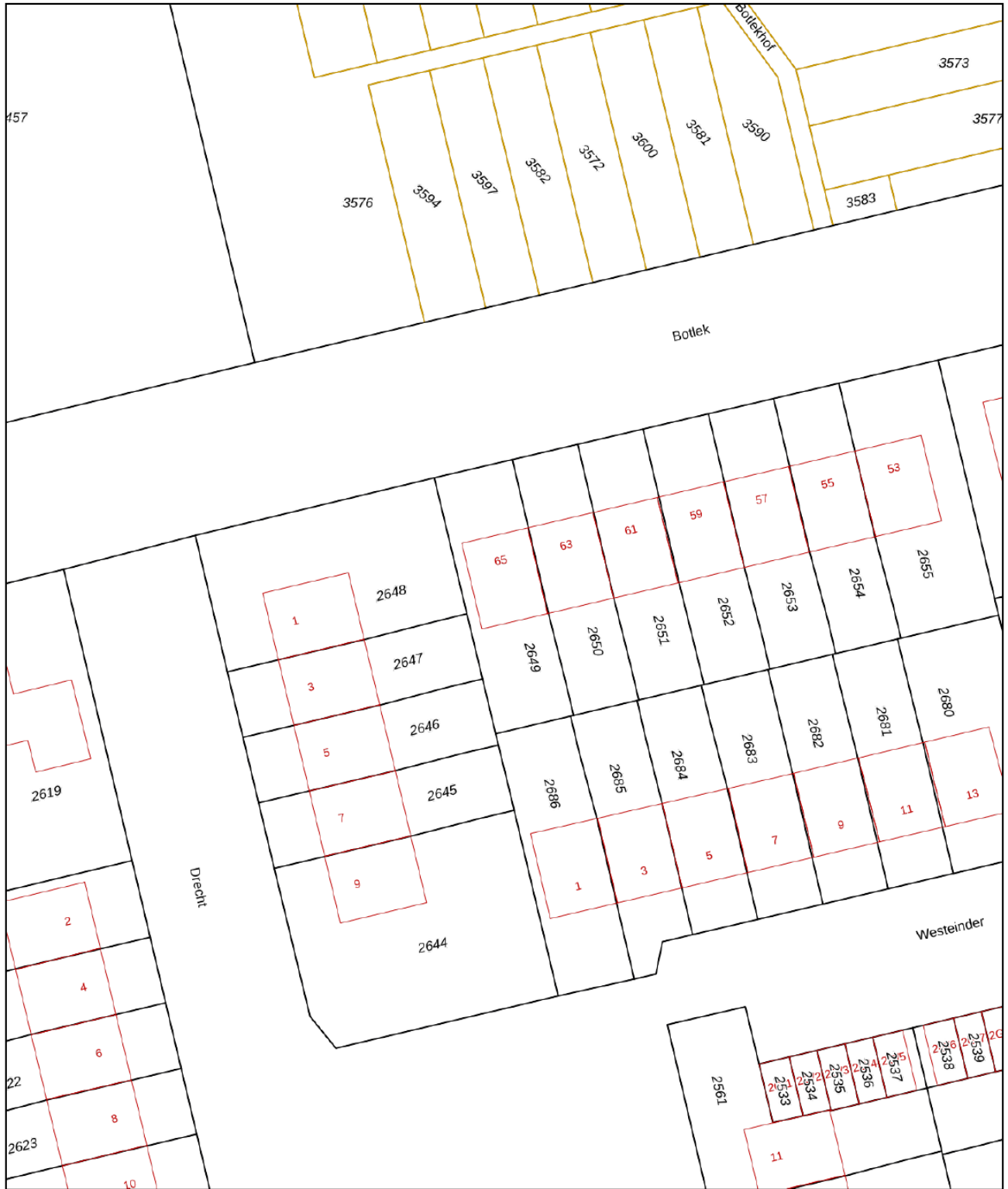

<p>12345 Deze kaart is noordgericht</p> <p>Perceelnummer</p> <p>25 Huisnummer</p> <p>— Vastgestelde kadastrale grens</p> <p>— Voorlopige kadastrale grens</p> <p>— Administratieve kadastrale grens</p> <p>— Bebouwing</p> <p>Voor een eensluidend uittreksel, geleverd op 22 juli 2021 De bewaarder van het kadaster en de openbare registers</p>	<p>Schaal 1: 500</p> <p>Kadastrale gemeente Zwolle</p> <p>Sectie I</p> <p>Perceel 2649</p> <p>Aan dit uittreksel kunnen geen betrouwbare maten worden ontleend. De Dienst voor het kadaster en de openbare registers behoudt zich de intellectuele eigendomsrechten voor, waaronder het auteursrecht en het databankenrecht.</p>	
--	--	---

# Kadastrale kaart

# Van der Linden

Even voorstellen

Wij zijn Martijn Klooster en Michel Wessels, twee zeer ervaren en gecertificeerde NVM Makelaars.

In 2006 hebben wij het kantoor van Van der Linden Makelaardij in Zwolle overgenomen en mogen ons sindsdien eigenaar noemen.

Wij wonen beide in Zwolle en kennen mede daarom Zwolle en de regio perfect.

Omdat wij meerdere vestigingen hebben in o.a. Amsterdam, Haarlem en de Flevopolder bereiken wij een groot aantal woningzoekers. Door dit grote bereik realiseren wij voor jou een snelle verkoop van je huis tegen de hoogste prijs.

Neem gerust contact met ons op om kennis te maken en om de mogelijkheden te bespreken.

# Uw makelaar

Tekst

**Makelaar Van der Linden Amsterdam**

Bel 020 5 712 712  
info.amsterdam@vanderlinden.nl

**Makelaar Van der Linden Haarlem**

Bel 023 22 00 002  
info.haarlem@vanderlinden.nl

**Makelaar Van der Linden Almere**

Bel 036 533 00 77  
info.almere@vanderlinden.nl

**Makelaar Van der Linden Dronten**

Bel 0321 336 111  
info.dronten@vanderlinden.nl

**Makelaar Van der Linden Lelystad**

Bel 0320 241 774  
info.lelystad@vanderlinden.nl

**Makelaar Van der Linden Zwolle**

Bel 038 423 0610  
info.zwolle@vanderlinden.nl

**VANDERLINDEN**  
MAKELAARDIJ

