



Tuinbouwstraat 18, 9951 EG Winsum

Richtprijs € 349.500,- k.k.

Omschrijving

Tuinbouwstraat 18, Winsum

In een karakteristieke straat in het sfeervolle dorpscentrum van Winsum staat deze vrijstaande woning met garage, vier slaapkamers op de verdieping en een besloten, onderhoudsvriendelijke achtertuin met achterom.

Perceeloppervlakte circa 246 m² eigen grond.

De woning is eind jaren '90 aan de achterzijde uitgebouwd. Hierbij is een praktische achterhal met bijkeukenfunctie gerealiseerd, evenals een complete, geheel betegelde badkamer voorzien van douche, ligbad en wastafelmeubel.

De woning beschikt vrij eenvoudig over een slaapkamer met badkamer beneden. De badkamer is er al en de woonkamer bestaat nu uit een voor- en een achterkamer. Van de achterkamer (circa 13,3 m²) is eventueel een slaapkamer te maken.

Indeling

Begane grond:

Ruime entree/hal (circa 10 m²) met laminaatvloer, trapopgang met traplift en een moderne meterkast.

De lichte woonkamer (totaal circa 36 m²) bestaat uit een voor- en achterkamer en beschikt over veel raampartijen. In de voorkamer, met uitzicht op de straat, bevindt zich onder andere een schouw.

Vanuit zowel de hal als de achterkamer is de keuken (circa 10 m²) bereikbaar. De keuken biedt veel bergruimte in kasten en laden en is uitgerust met diverse inbouwapparatuur, waaronder een koelkast, inductiekookplaat en afzuigkap. Een close-in boiler zorgt voor direct warm water. Aansluitend vindt u een praktische voorraadkast en de achterhal/bijkeuken.

De achterhal is geheel voorzien van een tegelvloer en beschikt over een keukenblok met spoelbak (warm en koud water), wasmachineaansluiting, cv-opstelling en een achterdeur naar de tuin. Vanuit de achterhal zijn tevens het separate toilet met fonteintje en de volledig betegelde badkamer bereikbaar. De badkamer is uitgerust met een douche, ligbad, wastafelmeubel en een te openen raam voor ventilatie.

Verdieping:

Overloop met dakraam en via een vlizotrap toegang tot een ruime bergzolder met veel opbergruimte.

Vier slaapkamers van circa 10,5 m² (voorzijde), 5,7 m² (zijkant met dakraam) en 7,9 m² en 6,6 m² (achterzijde met uitzicht op de achtertuin).

Buitenruimte en garage:

De besloten achtertuin is op het oosten gelegen en onderhoudsvriendelijk aangelegd met bestrating en borders met vaste beplanting. De tuin is deels ommuurd en beschikt over een achterom.

De vrijstaande garage (circa 5,25 x 3,90 meter), gebouwd eind jaren '70, is voorzien van een betonvloer, elektra, een loopdeur naar de tuin en een elektrische overheaddeur naar de oprit. Daarnaast is er een aardappelkelder aanwezig.

De woning ligt op een aantrekkelijke locatie in het karakteristieke dorpscentrum van Winsum, tussen Groningen en het Lauwersmeer in het Mareengebied. Winsum biedt een prettige woonomgeving met diverse recreatiemogelijkheden, goede trein- en busverbindingen en een compleet aanbod aan winkels, scholen en sportvoorzieningen, allen op loop- of fietsafstand.

Bijzonderheden:

- Vrijstaand wonen met de mogelijkheid om een slaapkamer beneden te realiseren;
- Lichte woonkamer (voor- en achterkamer) en een royale woonkeuken, complete badkamer beneden;
- 4 slaapkamers en veel bergruimte op de verdiepingen;
- Onderhoudsvriendelijke achtertuin met achterom en garage;
- Aansprakelijkheid zal voor de verkopers worden uitgesloten door middel van een ouderdomsclausule in de vorm van een 'as is, where is- clausule' en een asbestclausule.
- Er zijn met betrekking tot de oprit erfdienstbaarheden gevestigd met betrekking tot de uitweg van de garage en die van de burens en een verbod om er te parkeren;
- Er is een recent energielabel D;
- De woning is grotendeels voorzien van dubbel glas;
- Er is een eigen HR cv-ketel aanwezig;
- Er zijn 8 eigen zonnepanelen (installatiejaar 2020) aanwezig;
- De woning zal per inschrijving verkocht gaan worden;
- De biedingsprocedure zal tijdens een bezichtiging worden uitgelegd;
- Er is een projectnotaris van toepassing.

Kenmerken

Richtprijs	: € 349.500,00 kosten koper
Soort	: Woonhuis
Type woning	: Vrijstaande woning
Aantal kamers	: 5 kamers waarvan 4 slaapkamer(s)
Inhoud woning	: 490 m ³
Perceel oppervlakte	: 246 m ²
Gebruiksoppervlakte woonfunctie	: 126 m ²
Soort woning	: Eengezinswoning
Bouwjaar	: 1923
Ligging	: Aan rustige weg, in centrum
Tuin	: Achtertuin, voortuin, zijtuin
Hoofdtuin	: Achtertuin 56 m ²
Garage	: Vrijstaand steen 20 m ² (525 bij 390 cm)
Energielabel	: D
Verwarming	: C.V.-Ketel
Isolatie	: Grotendeels dubbelglas
Voorzieningen	: TV kabel, Dakraam, Glasvezel kabel, Zonnepanelen
C.V.-ketel	: Remeha Calenta (Gas gestookt combiketel eigendom)

Locatie

Tuinbouwstraat 18
9951 EG WINSUM



Foto's



Foto's



Foto's



Foto's



Foto's

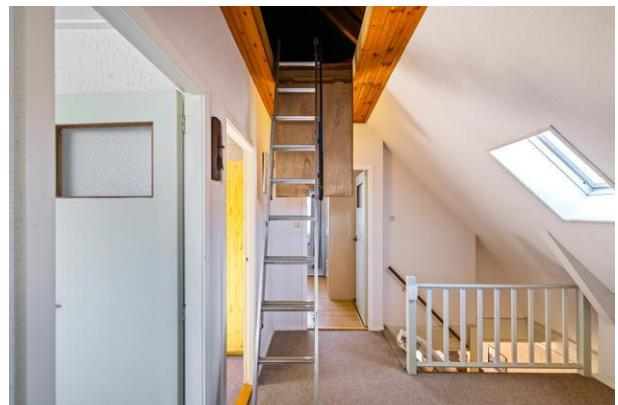

Foto's



Foto's



Lijst van zaken

	Blijft achter	Gaat mee	Kan worden overgenomen	n.v.t.
Woning				
<i>Interieur</i>				
Verlichting, te weten:				
- Inbouwspots/dimmers	<input checked="" type="checkbox"/>	<input type="checkbox"/>	<input type="checkbox"/>	<input type="checkbox"/>
- Opbouwspots/armaturen/lampen/dimmers	<input checked="" type="checkbox"/>	<input type="checkbox"/>	<input type="checkbox"/>	<input type="checkbox"/>
- Losse (hang)lampen	<input checked="" type="checkbox"/>	<input type="checkbox"/>	<input type="checkbox"/>	<input type="checkbox"/>
-	<input type="checkbox"/>	<input type="checkbox"/>	<input type="checkbox"/>	<input checked="" type="checkbox"/>
-	<input type="checkbox"/>	<input type="checkbox"/>	<input type="checkbox"/>	<input checked="" type="checkbox"/>
(Losse)kasten, legplanken, te weten:				
- slaapkamers	<input checked="" type="checkbox"/>	<input type="checkbox"/>	<input type="checkbox"/>	<input type="checkbox"/>
-	<input type="checkbox"/>	<input type="checkbox"/>	<input type="checkbox"/>	<input checked="" type="checkbox"/>
Raamdecoratie/zonwering binnen, te weten:				
- Gordijnrails	<input checked="" type="checkbox"/>	<input type="checkbox"/>	<input type="checkbox"/>	<input type="checkbox"/>
- Gordijnen	<input checked="" type="checkbox"/>	<input type="checkbox"/>	<input type="checkbox"/>	<input type="checkbox"/>
- Overgordijnen	<input checked="" type="checkbox"/>	<input type="checkbox"/>	<input type="checkbox"/>	<input type="checkbox"/>
- Vitrages	<input checked="" type="checkbox"/>	<input type="checkbox"/>	<input type="checkbox"/>	<input type="checkbox"/>
- Rolgordijnen	<input checked="" type="checkbox"/>	<input type="checkbox"/>	<input type="checkbox"/>	<input type="checkbox"/>
- Lamellen	<input checked="" type="checkbox"/>	<input type="checkbox"/>	<input type="checkbox"/>	<input type="checkbox"/>
- Jaloezieën	<input checked="" type="checkbox"/>	<input type="checkbox"/>	<input type="checkbox"/>	<input type="checkbox"/>
- (Losse) horren/rolhorren	<input checked="" type="checkbox"/>	<input type="checkbox"/>	<input type="checkbox"/>	<input type="checkbox"/>
-	<input type="checkbox"/>	<input type="checkbox"/>	<input type="checkbox"/>	<input checked="" type="checkbox"/>
-	<input type="checkbox"/>	<input type="checkbox"/>	<input type="checkbox"/>	<input checked="" type="checkbox"/>
Vloerdecoratie, te weten:				
- Vloerbedekking	<input checked="" type="checkbox"/>	<input type="checkbox"/>	<input type="checkbox"/>	<input type="checkbox"/>
- Parketvloer	<input type="checkbox"/>	<input type="checkbox"/>	<input type="checkbox"/>	<input checked="" type="checkbox"/>
- Houten vloer(delen)	<input type="checkbox"/>	<input type="checkbox"/>	<input type="checkbox"/>	<input checked="" type="checkbox"/>
- Laminaat	<input checked="" type="checkbox"/>	<input type="checkbox"/>	<input type="checkbox"/>	<input type="checkbox"/>
- Plavuizen	<input checked="" type="checkbox"/>	<input type="checkbox"/>	<input type="checkbox"/>	<input type="checkbox"/>
-	<input type="checkbox"/>	<input type="checkbox"/>	<input type="checkbox"/>	<input checked="" type="checkbox"/>
(Voorzet) openhaard met toebehoren	<input type="checkbox"/>	<input type="checkbox"/>	<input type="checkbox"/>	<input checked="" type="checkbox"/>
Allesbrander	<input type="checkbox"/>	<input type="checkbox"/>	<input type="checkbox"/>	<input checked="" type="checkbox"/>
Houtkachel	<input type="checkbox"/>	<input type="checkbox"/>	<input type="checkbox"/>	<input checked="" type="checkbox"/>
(Gas)kachels	<input type="checkbox"/>	<input type="checkbox"/>	<input type="checkbox"/>	<input checked="" type="checkbox"/>

	Blijft achter	Gaat mee	Kan worden overgenomen	n.v.t.
Designradiator(en)	<input type="checkbox"/>	<input type="checkbox"/>	<input type="checkbox"/>	<input checked="" type="checkbox"/>
Radiatorafwerking	<input type="checkbox"/>	<input type="checkbox"/>	<input type="checkbox"/>	<input checked="" type="checkbox"/>
Overig, te weten:				
- Spiegelwanden	<input type="checkbox"/>	<input type="checkbox"/>	<input type="checkbox"/>	<input checked="" type="checkbox"/>
- Schilderij ophangstelsysteem	<input type="checkbox"/>	<input type="checkbox"/>	<input type="checkbox"/>	<input checked="" type="checkbox"/>
- Elektrische kachel	<input checked="" type="checkbox"/>	<input type="checkbox"/>	<input type="checkbox"/>	<input type="checkbox"/>

Keuken

Keukenblok (met bovenkasten)	<input checked="" type="checkbox"/>	<input type="checkbox"/>	<input type="checkbox"/>	<input type="checkbox"/>
Keuken (inbouw)apparatuur, te weten:				
- Kookplaat	<input checked="" type="checkbox"/>	<input type="checkbox"/>	<input type="checkbox"/>	<input type="checkbox"/>
- (Gas)fornuis	<input type="checkbox"/>	<input type="checkbox"/>	<input type="checkbox"/>	<input checked="" type="checkbox"/>
- Afzuigkap	<input checked="" type="checkbox"/>	<input type="checkbox"/>	<input type="checkbox"/>	<input type="checkbox"/>
- Magnetron	<input type="checkbox"/>	<input type="checkbox"/>	<input type="checkbox"/>	<input checked="" type="checkbox"/>
- Oven	<input type="checkbox"/>	<input type="checkbox"/>	<input type="checkbox"/>	<input checked="" type="checkbox"/>
- Combi-oven/combimagnetron	<input type="checkbox"/>	<input type="checkbox"/>	<input type="checkbox"/>	<input checked="" type="checkbox"/>
- Koelkast	<input checked="" type="checkbox"/>	<input type="checkbox"/>	<input type="checkbox"/>	<input type="checkbox"/>
- Vriezer	<input type="checkbox"/>	<input type="checkbox"/>	<input type="checkbox"/>	<input checked="" type="checkbox"/>
- Koel-vriescombinatie	<input type="checkbox"/>	<input type="checkbox"/>	<input type="checkbox"/>	<input checked="" type="checkbox"/>
- Vaatwasser	<input type="checkbox"/>	<input type="checkbox"/>	<input type="checkbox"/>	<input checked="" type="checkbox"/>
- Quooker	<input type="checkbox"/>	<input type="checkbox"/>	<input type="checkbox"/>	<input checked="" type="checkbox"/>
- Koffiezetapparaat	<input type="checkbox"/>	<input type="checkbox"/>	<input type="checkbox"/>	<input checked="" type="checkbox"/>
Keukenaccessoires, te weten:				
- losse keukenkast	<input checked="" type="checkbox"/>	<input type="checkbox"/>	<input type="checkbox"/>	<input type="checkbox"/>
- bekerhouder	<input checked="" type="checkbox"/>	<input type="checkbox"/>	<input type="checkbox"/>	<input type="checkbox"/>
- keukenrolhouder	<input checked="" type="checkbox"/>	<input type="checkbox"/>	<input type="checkbox"/>	<input type="checkbox"/>
- lepelrek	<input checked="" type="checkbox"/>	<input type="checkbox"/>	<input type="checkbox"/>	<input type="checkbox"/>

Sanitair/sauna

Toilet met de volgende toebehoren:				
- Toilet	<input checked="" type="checkbox"/>	<input type="checkbox"/>	<input type="checkbox"/>	<input type="checkbox"/>
- Toilethouder	<input checked="" type="checkbox"/>	<input type="checkbox"/>	<input type="checkbox"/>	<input type="checkbox"/>
- Toiletborstel(houder)	<input type="checkbox"/>	<input type="checkbox"/>	<input type="checkbox"/>	<input checked="" type="checkbox"/>
- Fontein	<input checked="" type="checkbox"/>	<input type="checkbox"/>	<input type="checkbox"/>	<input type="checkbox"/>
Badkamer met de volgende toebehoren:				
- Ligbad	<input checked="" type="checkbox"/>	<input type="checkbox"/>	<input type="checkbox"/>	<input type="checkbox"/>
- Jacuzzi/whirlpool	<input type="checkbox"/>	<input type="checkbox"/>	<input type="checkbox"/>	<input checked="" type="checkbox"/>
- Douche (cabine/scherm)	<input checked="" type="checkbox"/>	<input type="checkbox"/>	<input type="checkbox"/>	<input type="checkbox"/>
- Stoomdouche (cabine)	<input type="checkbox"/>	<input type="checkbox"/>	<input type="checkbox"/>	<input checked="" type="checkbox"/>
- Wastafel	<input checked="" type="checkbox"/>	<input type="checkbox"/>	<input type="checkbox"/>	<input type="checkbox"/>

	Blijft achter	Gaat mee	Kan worden overgenomen	n.v.t.
- Wastafelmeubel	<input type="checkbox"/>	<input type="checkbox"/>	<input type="checkbox"/>	<input checked="" type="checkbox"/>
- Planchet	<input type="checkbox"/>	<input type="checkbox"/>	<input type="checkbox"/>	<input checked="" type="checkbox"/>
- Toiletkast	<input type="checkbox"/>	<input type="checkbox"/>	<input type="checkbox"/>	<input checked="" type="checkbox"/>
- Toilet	<input type="checkbox"/>	<input type="checkbox"/>	<input type="checkbox"/>	<input checked="" type="checkbox"/>
- Toilethouder	<input type="checkbox"/>	<input type="checkbox"/>	<input type="checkbox"/>	<input checked="" type="checkbox"/>
- Toiletborstel(houder)	<input type="checkbox"/>	<input type="checkbox"/>	<input type="checkbox"/>	<input checked="" type="checkbox"/>
- losse kast en handdoekenrek	<input checked="" type="checkbox"/>	<input type="checkbox"/>	<input type="checkbox"/>	<input type="checkbox"/>
- glazen plankjes en douchebeugel	<input checked="" type="checkbox"/>	<input type="checkbox"/>	<input type="checkbox"/>	<input type="checkbox"/>
Sauna met toebehoren	<input type="checkbox"/>	<input type="checkbox"/>	<input type="checkbox"/>	<input checked="" type="checkbox"/>
	<input type="checkbox"/>	<input type="checkbox"/>	<input type="checkbox"/>	<input checked="" type="checkbox"/>
	<input type="checkbox"/>	<input type="checkbox"/>	<input type="checkbox"/>	<input checked="" type="checkbox"/>
<i>Exterieur/installaties/veiligheid/energiebesparing</i>				
Schotel/antenne	<input type="checkbox"/>	<input type="checkbox"/>	<input type="checkbox"/>	<input checked="" type="checkbox"/>
Brievenbus	<input type="checkbox"/>	<input type="checkbox"/>	<input type="checkbox"/>	<input checked="" type="checkbox"/>
Kluis	<input type="checkbox"/>	<input type="checkbox"/>	<input type="checkbox"/>	<input checked="" type="checkbox"/>
(Voordeur)bel	<input checked="" type="checkbox"/>	<input type="checkbox"/>	<input type="checkbox"/>	<input type="checkbox"/>
Alarminstallatie	<input type="checkbox"/>	<input type="checkbox"/>	<input type="checkbox"/>	<input checked="" type="checkbox"/>
(Veiligheids)sloten en overige inbraakpreventie	<input type="checkbox"/>	<input type="checkbox"/>	<input type="checkbox"/>	<input checked="" type="checkbox"/>
Rookmelders	<input checked="" type="checkbox"/>	<input type="checkbox"/>	<input type="checkbox"/>	<input type="checkbox"/>
(Klok)thermostaat	<input checked="" type="checkbox"/>	<input type="checkbox"/>	<input type="checkbox"/>	<input type="checkbox"/>
Airconditioning	<input type="checkbox"/>	<input type="checkbox"/>	<input type="checkbox"/>	<input checked="" type="checkbox"/>
Warmwatervoorziening, te weten:				
- Via CV-installatie	<input checked="" type="checkbox"/>	<input type="checkbox"/>	<input type="checkbox"/>	<input type="checkbox"/>
- Boiler	<input checked="" type="checkbox"/>	<input type="checkbox"/>	<input type="checkbox"/>	<input type="checkbox"/>
- Geiser	<input type="checkbox"/>	<input type="checkbox"/>	<input type="checkbox"/>	<input checked="" type="checkbox"/>
Screens	<input checked="" type="checkbox"/>	<input type="checkbox"/>	<input type="checkbox"/>	<input type="checkbox"/>
Rolluiken	<input type="checkbox"/>	<input type="checkbox"/>	<input type="checkbox"/>	<input checked="" type="checkbox"/>
Zonwering buiten	<input checked="" type="checkbox"/>	<input type="checkbox"/>	<input type="checkbox"/>	<input type="checkbox"/>
-	<input type="checkbox"/>	<input type="checkbox"/>	<input type="checkbox"/>	<input checked="" type="checkbox"/>
- rollen behang zolder	<input checked="" type="checkbox"/>	<input type="checkbox"/>	<input type="checkbox"/>	<input type="checkbox"/>
- dakpannen, verf zolder	<input checked="" type="checkbox"/>	<input type="checkbox"/>	<input type="checkbox"/>	<input type="checkbox"/>
Isolatievoorzieningen (voorzetramen/radiatorfolie etc.), te weten:				
Telefoonaansluiting/internetaansluiting	<input checked="" type="checkbox"/>	<input type="checkbox"/>	<input type="checkbox"/>	<input type="checkbox"/>
Veiligheidsschakelaar wasautomaat	<input type="checkbox"/>	<input type="checkbox"/>	<input type="checkbox"/>	<input checked="" type="checkbox"/>
Waterslot wasautomaat	<input type="checkbox"/>	<input type="checkbox"/>	<input type="checkbox"/>	<input checked="" type="checkbox"/>
Zonnepanelen	<input checked="" type="checkbox"/>	<input type="checkbox"/>	<input type="checkbox"/>	<input type="checkbox"/>
Oplaadpunt elektrische auto	<input type="checkbox"/>	<input type="checkbox"/>	<input type="checkbox"/>	<input checked="" type="checkbox"/>
	<input type="checkbox"/>	<input type="checkbox"/>	<input type="checkbox"/>	<input checked="" type="checkbox"/>
	<input type="checkbox"/>	<input type="checkbox"/>	<input type="checkbox"/>	<input checked="" type="checkbox"/>

	Blijft achter	Gaat mee	Kan worden overgenomen	n.v.t.
Tuin				
<i>Inrichting</i>				
Tuinaanleg/bestrating	<input checked="" type="checkbox"/>	<input type="checkbox"/>	<input type="checkbox"/>	<input type="checkbox"/>
Beplanting	<input checked="" type="checkbox"/>	<input type="checkbox"/>	<input type="checkbox"/>	<input type="checkbox"/>
	<input type="checkbox"/>	<input type="checkbox"/>	<input type="checkbox"/>	<input checked="" type="checkbox"/>
<i>Verlichting/installaties</i>				
Buitenverlichting	<input checked="" type="checkbox"/>	<input type="checkbox"/>	<input type="checkbox"/>	<input type="checkbox"/>
Tijd- of schemerschakelaar/bewegingsmelder	<input type="checkbox"/>	<input type="checkbox"/>	<input type="checkbox"/>	<input checked="" type="checkbox"/>
	<input type="checkbox"/>	<input type="checkbox"/>	<input type="checkbox"/>	<input checked="" type="checkbox"/>
<i>Bebouwing</i>				
Tuinhuis/buitenberging	<input type="checkbox"/>	<input type="checkbox"/>	<input type="checkbox"/>	<input checked="" type="checkbox"/>
Kasten/werkbank in tuinhuis/berging	<input checked="" type="checkbox"/>	<input type="checkbox"/>	<input type="checkbox"/>	<input type="checkbox"/>
(Broei)kas	<input type="checkbox"/>	<input type="checkbox"/>	<input type="checkbox"/>	<input checked="" type="checkbox"/>
	<input type="checkbox"/>	<input type="checkbox"/>	<input type="checkbox"/>	<input checked="" type="checkbox"/>
	<input type="checkbox"/>	<input type="checkbox"/>	<input type="checkbox"/>	<input checked="" type="checkbox"/>
Overig				
Overige tuin, te weten:				
- (Sier)hek	<input type="checkbox"/>	<input type="checkbox"/>	<input type="checkbox"/>	<input checked="" type="checkbox"/>
- Vlaggenmast(houder)	<input type="checkbox"/>	<input type="checkbox"/>	<input type="checkbox"/>	<input checked="" type="checkbox"/>
-	<input type="checkbox"/>	<input type="checkbox"/>	<input type="checkbox"/>	<input checked="" type="checkbox"/>
-	<input type="checkbox"/>	<input type="checkbox"/>	<input type="checkbox"/>	<input checked="" type="checkbox"/>
Overig				
Zijn er zaken die geen eigendom zijn van verkoper omdat er sprake is van een leasecontract of huurcontract. Zo ja, neemt verkoper de zaak mee of wordt het betreffende contract overgenomen?	Ja	Nee	Gaat mee	Moet worden overgenomen
CV	<input type="checkbox"/>	<input checked="" type="checkbox"/>	<input type="checkbox"/>	<input type="checkbox"/>
Boiler	<input type="checkbox"/>	<input checked="" type="checkbox"/>	<input type="checkbox"/>	<input type="checkbox"/>
Zonnepanelen	<input type="checkbox"/>	<input checked="" type="checkbox"/>	<input type="checkbox"/>	<input type="checkbox"/>
	<input type="checkbox"/>	<input checked="" type="checkbox"/>	<input type="checkbox"/>	<input type="checkbox"/>
	<input type="checkbox"/>	<input checked="" type="checkbox"/>	<input type="checkbox"/>	<input type="checkbox"/>
	<input type="checkbox"/>	<input checked="" type="checkbox"/>	<input type="checkbox"/>	<input type="checkbox"/>
Bijlage(n) over te nemen contracten:				
-				
-				

Aanvullende informatie en voorwaarden

Koopakte Model van de Nederlandse Vereniging van Makelaars (NVM).

Koopovereenkomst De tussen koper en verkoper te sluiten koopovereenkomst komt uitsluitend tot stand als beide partijen een schriftelijke koopakte, model NVM, hebben getekend.

Onderzoeksplicht Hoewel er gestreefd wordt naar een zo nauwkeurig mogelijke inventarisatie van gegevens (meestal door derden aangeleverd), moet men er vanuit gaan dat de brochure indicatief is. De gegevens zoals bedragen, jaartallen, maten en beschrijvingen, etc. zijn soms verkregen door mondelinge informatie. De koper heeft zijn eigen onderzoeksplicht naar alle zaken die voor hem van belang zijn en kan zich nimmer beroepen op onbekendheden met feiten die hij zelf had kunnen onderzoeken, waarnemen of die kenbaar waren uit openbare registers. De makelaar kan u desgewenst verwijzen naar de betreffende instanties. De informatie in deze brochure is gebaseerd op een visuele beoordeling van de bouwkundige staat en is gerelateerd aan de ouderdom van het pand. De brochure is geen bouwkundige keuring. Een koper wordt te allen tijde in staat gesteld een bouwkundige keuring uit te (laten) voeren.

Kosten koper De kosten, rechten en de overdrachtsbelasting die uit de overeenkomst en de eigendomsoverdracht voortvloeien zijn voor rekening van de koper.

Notaris Ter keuze van de koper, tenzij tijdens de bezichtiging of in de aanbiedingstekst anders is gemeld. **Er is een projectnotaris!**

Waarborgsom/Bankgarantie Tot zekerheid voor de nakoming van de verplichtingen van de kopende partij verlangt de verkoper van koper een waarborgsom of bankgarantie, groot 10 % van de koopsom. De bankgarantie of waarborgsom dient binnen 14 dagen na overeenstemming in handen (of op de bankrekening) van de betreffende notaris te zijn. Indien er een voorbehoud financiering is gemaakt, dan bedraagt deze termijn 6 weken.

Bedenkijd De koper (indien hij handelt als consument) heeft gedurende 3 dagen na de ter handstelling van (een kopie) de door koper en verkoper getekende koopakte het recht de koopovereenkomst te ontbinden.

Consument Is een natuurlijk persoon die niet handelt in de uitoefening van een beroep of bedrijf.

Financieringsvoorbehoud Indien deze ontbindende voorwaarde is overeengekomen geldt de ontbindende voorwaarde financiering voor een periode van 4 of 5 weken na mondelinge overeenstemming. Een ontbindende voorwaarde dient uitdrukkelijk van te voren te worden overeengekomen.

Oplevering In de huidige staat met alle daarbij behorende rechten, aanspraken, zichtbare en onzichtbare gebreken (voor zover bij de verkoper niet bekend), heersende en of leidende erfdienstbaarheden, kwalitatieve rechten en vrij van hypotheek, beslagen en inschrijvingen daarvan.

Baten en lasten Alle baten, lasten en verschuldigde canons, waaronder begrepen heffingen die voortvloeien uit een akte van splitsing en/of reglement (indien van toepassing) komen voor rekening van de kopende partij vanaf de datum van het notarieel transport. De lopende baten, lasten en dergelijke zullen tussen partijen naar rato van tijd worden verrekend.

Asbest Bij woningen gebouwd voor 1993 is het niet altijd geheel duidelijk of er asbesthoudende materialen zijn toegepast in de woning. Indien van toepassing zal om deze reden in de koopakte van de woning de volgende clausule worden opgenomen:

Koper is ermee bekend dat gezien het bouwjaar en de bouwaard van de woning er mogelijk asbesthoudende materialen zijn verwerkt. Bij eventuele verwijdering van asbesthoudende materialen dienen op grond van milieuwetgeving speciale maatregelen te worden genomen. Koper verklaart hiermee bekend te zijn en vrijwaart de verkoper voor iedere aansprakelijkheid die uit de aanwezigheid van enig asbest kan voortvloeien.

Makelaardij Hamming
Munsterweg 18
9951 JA, WINSUM
Tel: 0595-444430
E-mail: info@makelaardijhamming.nl
www.makelaardijhamming.nl



Ouderdomsclausule Bij oudere panden dient u er als koper rekening mee te houden dat de eisen die aan de bouwkwaliteit gesteld mogen worden, aanzienlijk lager kunnen liggen dan bij nieuwe woningen. In deze koopakte zal hieromtrent een zogenaamde ouderdomsclausule worden opgenomen. Deze houdt in, dat de eisen die aan de kwaliteit en de technische staat gesteld mogen worden, in het licht van de leeftijd beoordeeld moeten worden. Kwaliteitsgebreken ten gevolge van de leeftijd van het gebouw en/of toebehoren worden geacht niet belemmerend te werken op het normale gebruik. **Het geheel wordt 'as is, where is' verkocht!**

Loden leidingen De norm voor de toegestane hoeveelheid lood in het drinkwater in de EG Drinkwaterrichtlijn is aangescherpt. De Nederlandse wetgeving neemt deze aanschrijving over. VROM streeft ernaar om huiseigenaren binnenkort alle loden waterleidingen in Nederland te laten vervangen. Huiseigenaren zijn zelf verantwoordelijk voor het vervangen van loden waterleidingen in de woning.

Inschrijving Koper heeft het recht de koopakte voor eigen rekening door de notaris te laten inschrijven in het openbare register. Inschrijving beschermt de koper onder meer tegen latere vervreemding of bezwaren, een na de inschrijving ingeschreven beslag en een na de dag van inschrijving uitgesproken faillissement, surseance van betaling of schuldsaneringsregeling (voor een periode van maximaal 6 maanden.) Indien de koper de koopakte wenst in te schrijven dan dient hij dit tijdens de onderhandelingen, voor het opmaken van de koopovereenkomst aan de verkopende makelaar door te geven of zelf te regelen met de betrokken notaris.

Identiteit partijen Koper en verkoper stemmen ermee in, dat indien een der partijen daarom verzoekt, de wederpartij zich jegens de andere zal identificeren door het tonen van een geldig legitimatiebewijs.

Energie label D.

NEN2580 De meetinstructie is gebaseerd op de NEN2580. Het betreft een eenduidiger manier van meten. Verschillen in de meetuitkomsten zijn niet geheel uit te sluiten door bijvoorbeeld afrondingen, interpretatieverschillen en/of beperkingen bij het uitvoeren van de metingen.

Documentatie De informatie in deze brochure is met grote zorg samengesteld. Desondanks is het mogelijk dat er fouten en of vergissingen zijn gemaakt. Aan de inhoud kunnen geen rechten worden ontleend. Wij aanvaarden geen aansprakelijkheid voor eventuele onjuistheden.

Disclaimer: funderingsrisico-indicator wel beschikbaar

Aan deze woning is in de NVM-software een funderingsrisico-indicator (A t/m E) toegekend. Deze wordt uitsluitend weergegeven als A-B-C enerzijds of D-E anderzijds en kan in mate van betrouwbaarheid variëren. De funderingsrisico-indicator is gebaseerd op data uit FunderMaps, waarbij onder meer wordt gekeken naar funderingstype, bodem- en grondwatergegevens, verzakkingen en hersteldata. FunderMaps is een commercieel dataplatform, ontwikkeld met het KCAF. Verkoper, de makelaar en de NVM staan niet in voor de juistheid, volledigheid of actualiteit van de funderingsrisico-indicator en de gebruikte data van FunderMaps. De funderingsrisico-indicator is informatief, indicatief, geeft geen garanties en vormt geen oordeel over de feitelijke staat van de fundering. Aan de funderingsrisico-indicator kunnen geen rechten worden ontleend. Geïnteresseerden wordt geadviseerd om, indien de staat van de fundering voor hen van belang is, zelfstandig een (beperkt of volledig) funderingsonderzoek te (laten) verrichten.