

*Arnhemseweg 100 - 101*

OTTERLO

*Sfeervol recreëren  
in een bosrijke omgeving*

*Unieke recreatiewoning op  
EuroParcs De Wijde Werelt*

*Maaïke van Doorn*

M A K E L A A R

STATIONSSTRAAT 49 LUNTEREN | 0318 48 37 00 | [WWW.MAAIKEVANDOORNMAKELAAR.NL](http://WWW.MAAIKEVANDOORNMAKELAAR.NL)





|                     |                                   |
|---------------------|-----------------------------------|
| <b>TYPE WONING</b>  | Vrijstaande woning                |
| <b>SOORT WONING</b> | Recreatiewoning                   |
| <b>BOUWJAAR</b>     | 2019                              |
| <b>LIGGING</b>      | Op een park, in bosrijke omgeving |
| <b>TUIN</b>         | Tuin rondom                       |
| <b>SOORT GARAGE</b> | Parkeerplaats                     |
| <b>VERWARMING</b>   | Pelletkachel                      |
| <b>ISOLATIE</b>     | Volledig geïsoleerd               |

**WOONOPPERVLAKTE**  
26 m<sup>2</sup>

**INHOUD**  
103 m<sup>3</sup>

**PERCEELOPPERVLAKTE**  
329 m<sup>2</sup>

**AANTAL KAMERS**  
3

**SLAAPKAMERS**  
2

*Maaïke van Doorn*

MAKELAAR



*Maaïke van Doorn*

MAKELAAR



## Een unieke beleving op EuroParcs *de Wijde Wereld*

In het mooie groen van Otterlo vind je deze boomhut vol karakter. Hier recreëren is een unieke beleving en een buitenkans voor de belegger! Het park biedt goede verhuurmogelijkheden waarbij zij alles uit handen nemen. Over de afgelopen jaren zijn hier mooie rendementen behaald!

De boomhut heeft een knusse indeling met een zithoek, een keuken, een tweepersoonsbedstee en een slaapzolder met drie slaappleatsen. Optimaal profiteren van het buitenleven kan hier op zijn best door het terras en het royale perceel. Hier geniet je elke keer weer van een prachtig uitzicht! De boomhut ligt op EuroParcs De Wijde Wereld op een perceel van 329 m<sup>2</sup>. Het park ligt in het buitengebied van Otterlo, maar toch op korte afstand van alle dagelijkse voorzieningen. Hier beleef je het echte vakantiegevoel!

*Maaïke van Doorn*

MAKELAAR

# Recreatiewoning



Vol sfeer en  
*karakter*

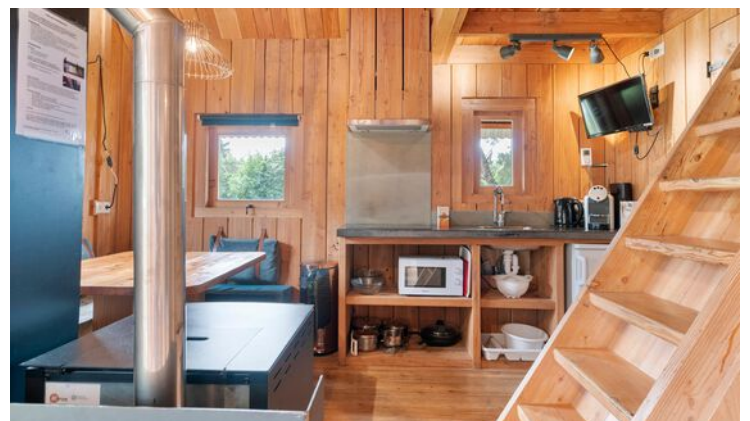

Parkeer je auto op de eigen parkeerplaats, loop via de trap naar boven en stap de boomhut binnen. Bij binnenkomst merk je direct de knusse sfeer die deze boomhut te bieden heeft. Door de uitstraling ervaar je een ultiem vakantiegevoel!

*Maaïke van Doorn*

MAKELAAR

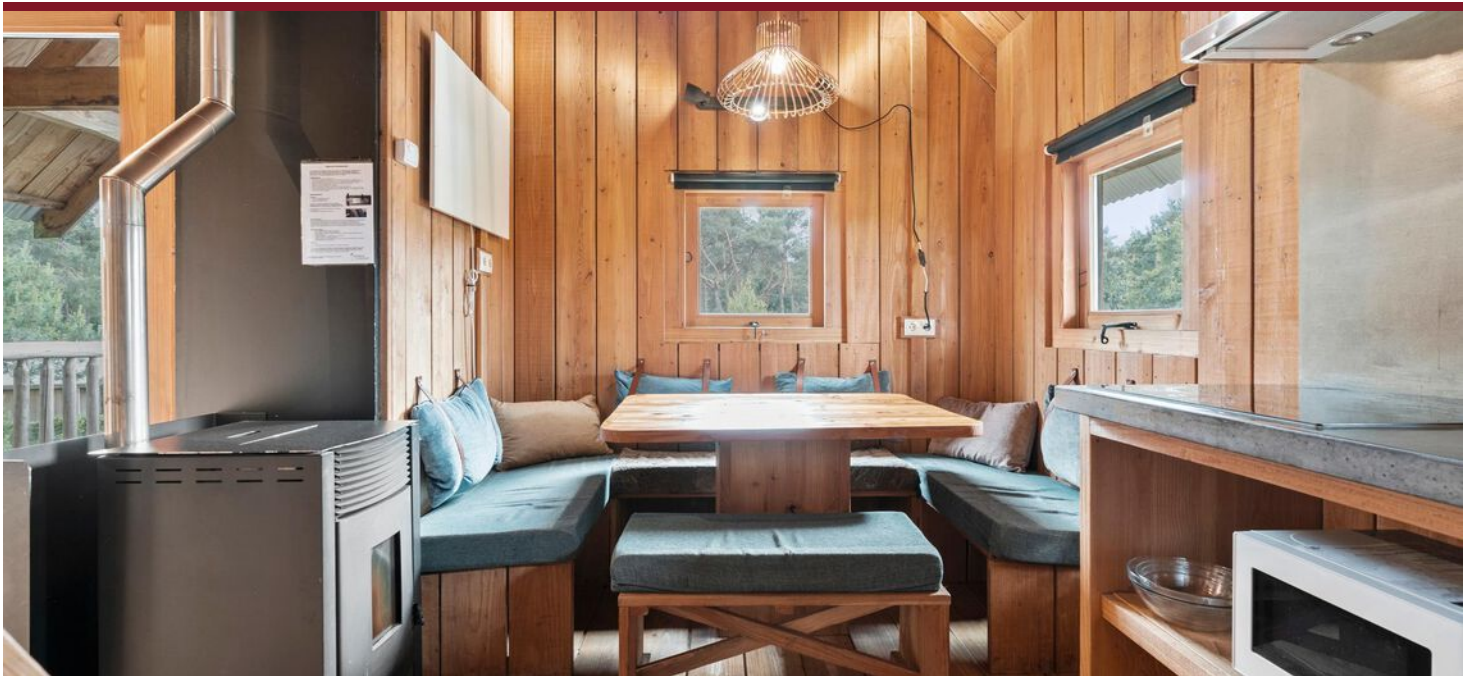

De keuken is uitgevoerd in een rechte opstelling met een inductieplaat, afzuigkap, koelkast en een magnetron.

In de zit-/eethoek geniet je van een gezellige borrel of diner met het gezin. De pelletkachel zorgt voor extra sfeer en warmte.

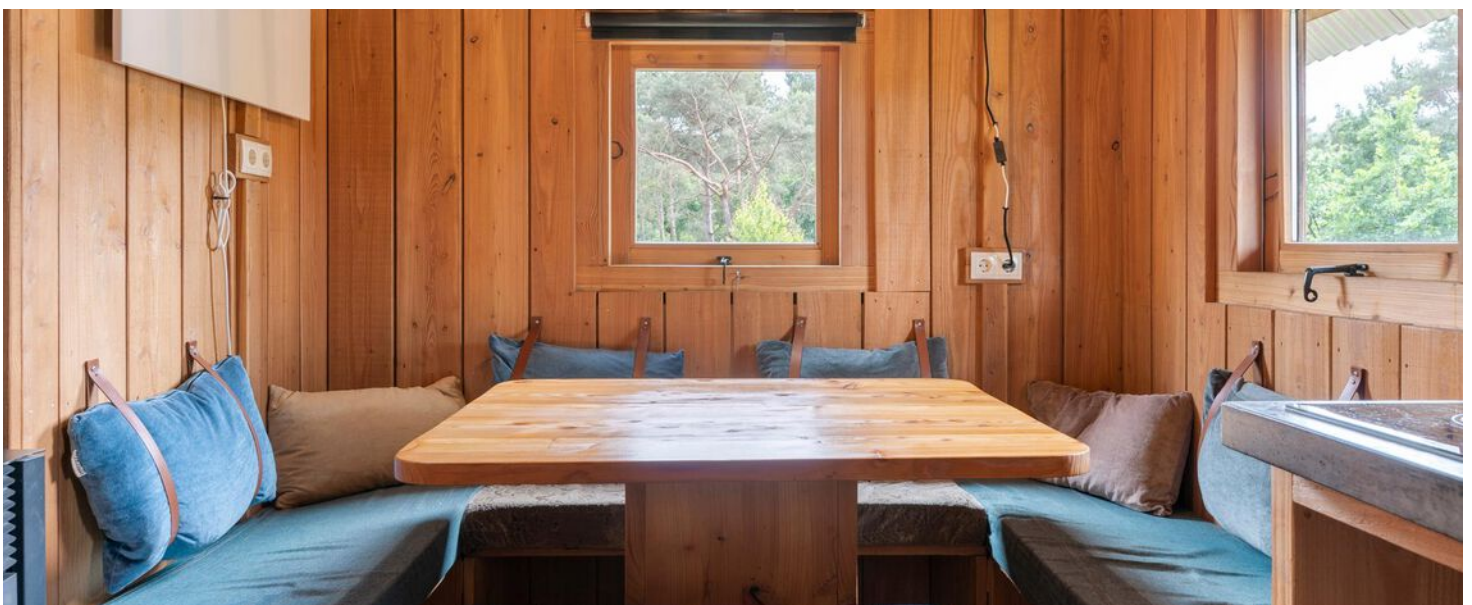

*Maaïke van Doorn*

MAKELAAR



In de boomhut vind je bij het leefgedeelte een ruime tweepersoonsbedstee.

De bedstee is voorzien van legplanken voor het opbergen van de kleding en een raam voor daglicht en natuurlijke ventilatie.



**Ruime**  
*tweepersoonsbedstee*

*Maaïke van Doorn*

MAKELAAR



De badkamer is in tropische sferen bekleed, waardoor je direct het gevoel hebt dat je op vakantie bent!

In de badkamer zijn een douche, wastafel en toilet aanwezig. Naast mechanische ventilatie is er dankzij het raam ook natuurlijke ventilatie.



*Maike van Doorn*

MAKELAAR

# Verdieping



Via een vaste trap bereik je de verdieping. Hier zijn nog drie extra slaapplekken aanwezig. Uiteraard is het ook mogelijk om deze ruimte voor andere doeleinden te gebruiken. Zoals bergruimte of een speelplek voor de kinderen. Dankzij de vide en de hoge nok is het er heerlijk licht en ruimtelijk.



*Verdieping met  
drie slaapplekken*

*Maike van Doorn*

MAKELAAR

# Exterieur



Genieten met een  
*dagelijks vakantiegevoel*

Liever buiten vertoeven? Dan zit je hier goed. Om te genieten van de buitenlucht en het zonnetje, vind je hier diverse mogelijkheden; het terras bij de boomhut voor een gezellig diner en de schommel- en ligstoelen onder de boomhut voor een borrel bij zonsondergang.

Vanaf het terras boven bij de boomhut kijk je uit over het park met het bos als achtergronddecor. Hier geniet je dagelijks van het perfecte vakantiegevoel.

Aan de voorkant van het perceel is er een eigen parkeerplaats gerealiseerd. Zo hoef je niet lang te sjouwen met de boodschappen. Ideaal!



*Maaïke van Doorn*

MAKELAAR



*Maaïke van Doorn*

MAKELAAR



*Maaïke van Doorn*

MAKELAAR

# Virtuele tour



*Bekijk hier de woningvideo van  
Arnhemseweg 100 101 Otterlo*



*Neem hier alvast een  
virtuele tour door de woning*

*Maaïke van Doorn*

MAKELAAR

# Locatie op de kaart

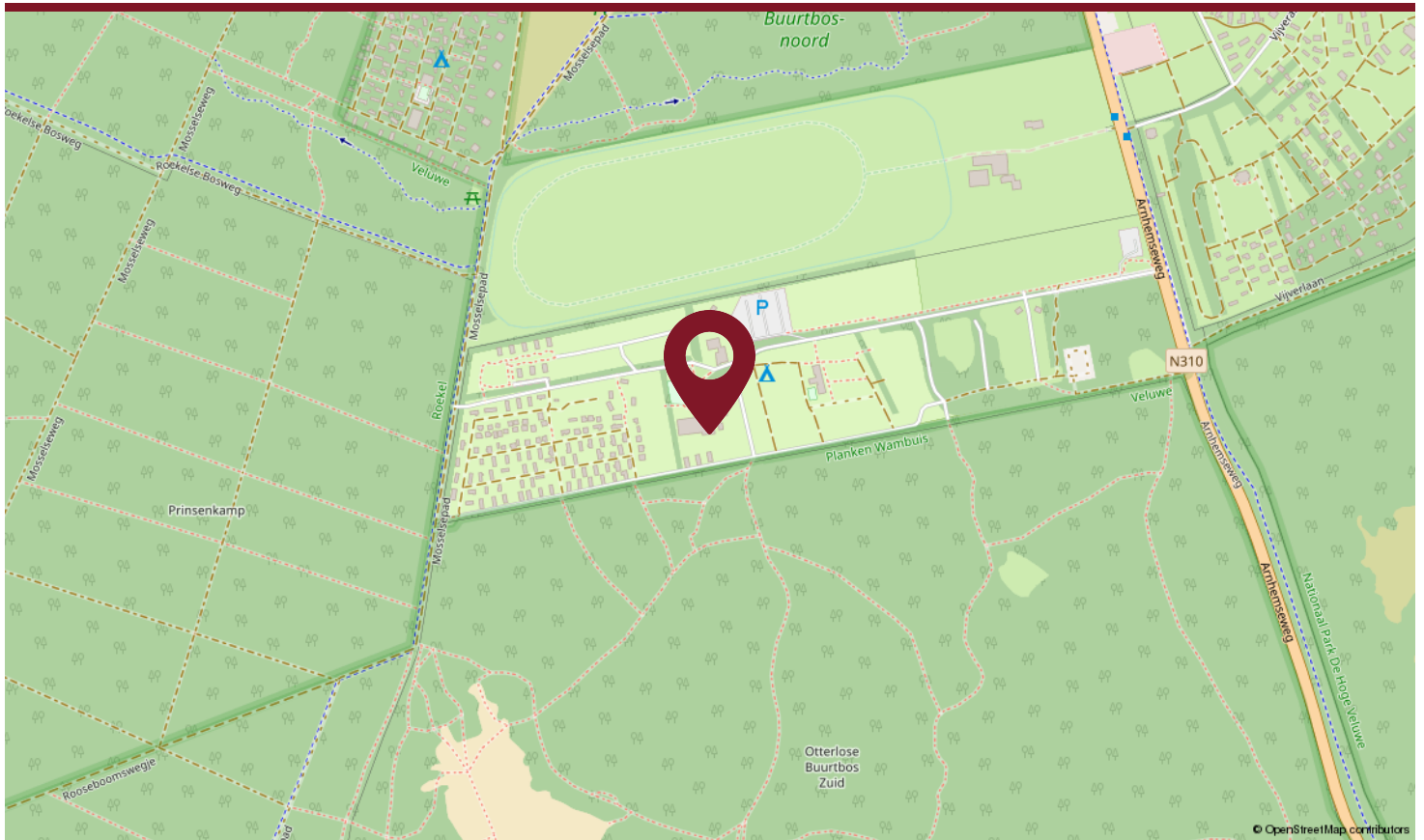

Net buiten Otterlo, in een groene omgeving, vind je EuroParcs "De Wijde Wereld". Het park grenst aan de natuur en heeft diverse voorzieningen. Zo vind je er een zwembad, restaurant, binnen en buitenspeeltuin en een kinderboerderij. Genoeg te beleven voor jong en oud!

Ga je liever iets verder op pad? Ook dat behoort tot de mogelijkheden. Plan een bezoek aan het Nationale Park de Hoge Veluwe voor prachtige wandel- en fietsroutes of rij Otterlo in waar je gezellige horecagelegenheden, diverse winkels en een supermarkt vindt.

Door de omliggende uitvalswegen is er een goede verbinding met de rest van Nederland en sta je binnen no-time in bijvoorbeeld Ede of Arnhem.

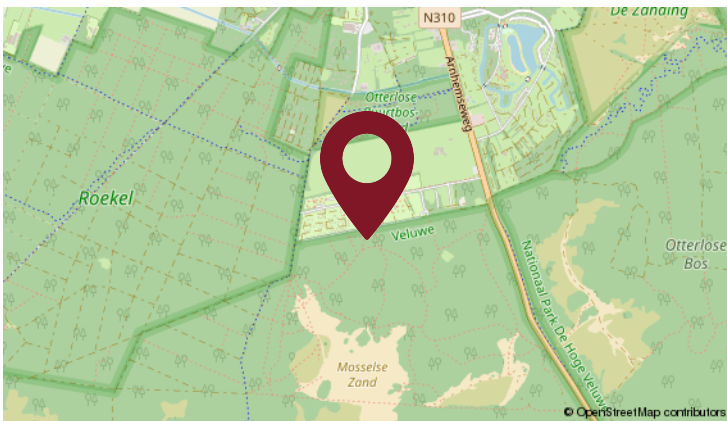

*Maaïke van Doorn*

MAKELAAR



*Maaïke van Doorn*

MAKELAAR



*Maaïke van Doorn*

MAKELAAR

# Wonen in



Otterlo is een van de mooiste dorpen van Nederland om te wonen. Door de centrale ligging in het midden van het land bent u in korte tijd met de auto of het openbaar vervoer zowel in de Randstad als steden als Arnhem, Amersfoort en Apeldoorn. Otterlo ligt wat dit betreft gunstig bij de A12, A30 en A50. Otterlo is een groen en gastvrij dorp, net voor de ingang van het Nationaal Park De Hoge Veluwe met Jachthuis

Sint Hubertus en het beroemde Kröller-Müller museum. Otterlo ligt ook bij de Ginkelse Heide met zijn rijke historie en de daaraan grenzende bossen. In het dorp met ruim 2.300 inwoners zijn verschillende winkels, gastvrije hotels, leuke horecagelegenheden en campings te vinden. Dit alles omringd door de unieke natuur. Vanuit Otterlo zijn er diverse fiets- en wandelroutes uitgezet. Een schitterende plek om te wonen!



*Maaïke van Doorn*

MAKELAAR

# Plattegrond



## 1e Woonlaag

Deze plattegronden zijn met de grootste zorg samengesteld, conform NEN2580 gemeten en dienen ter indicatie. Er kunnen geen rechten aan worden ontleend. © Fotix

*Maike van Doorn*

MAKELAAR

# Plattegrond

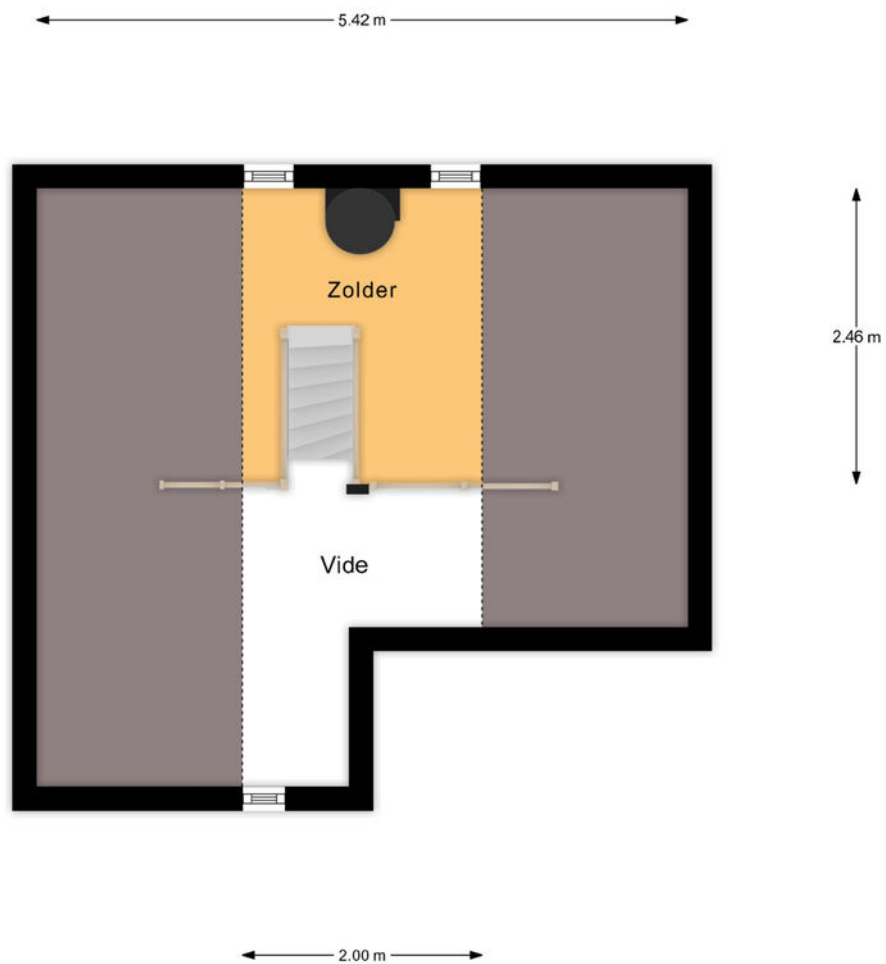

## 2e Woonlaag

Deze plattegronden zijn met de grootste zorg samengesteld, conform NEN2580 gemeten en dienen ter indicatie. Er kunnen geen rechten aan worden ontleend. © Fotix

*Maike van Doorn*

MAKELAAR

# Kadastrale kaart

Kadastrale kaart

Uw referentie: Maaike van Doorn Mak



0 5 10 15 20 25m

|                                    |                                  |                             |   |
|------------------------------------|----------------------------------|-----------------------------|---|
| <b>12345</b><br>Perceelnummer      | Deze kaart is noordgericht       | Schaal 1: 500               |  |
| <b>Z5</b><br>Huisnummer            | Vastgestelde kadastrale grens    | Kadastrale gemeente Otterlo |   |
| — Vastgestelde kadastrale grens    | Voorlopige kadastrale grens      | Sectie B                    |   |
| — Voorlopige kadastrale grens      | Administratieve kadastrale grens | Perceel 3134                |   |
| — Administratieve kadastrale grens | Bebouwing                        |                             |   |

Voor een eensluitend uittreksel, geleverd op 11 mei 2022  
De bewaarder van het kadaster en de openbare registers

Aan dit uittreksel kunnen geen betrouwbare maten worden ontleend.  
De Dienst voor het kadaster en de openbare registers behoudt zich de intellectuele eigendomsrechten voor, waaronder het auteursrecht en het databankenrecht.

*Maaike van Doorn*

MAKELAAR

# Lijst van zaken

|  | Blijft<br>achter | Gaat<br>mee | Ter<br>overname |
|--|------------------|-------------|-----------------|
| <b>Woning - Interieur</b>                |                  |             |                 |
| Allesbrander                             | X                |             |                 |
| Verlichting, te weten                    |                  |             |                 |
| - inbouwspots/dimmers                    | X                |             |                 |
| - opbouwspots/armaturen/lampen/dimmers   | X                |             |                 |
| - losse (hang)lampen                     | X                |             |                 |
|  |                  |             |                 |
| Raamdecoratie/zonwering binnen, te weten |                  |             |                 |
| - gordijnrails                           | X                |             |                 |
|  |                  |             |                 |
| Vloerdecoratie, te weten                 |                  |             |                 |
| - laminaat                               | X                |             |                 |
|  |                  |             |                 |
| <b>Woning - Keuken</b>                   |                  |             |                 |
| Keukenblok (met bovenkasten)             | X                |             |                 |
| Keuken (inbouw)apparatuur, te weten      |                  |             |                 |
| - kookplaat                              | X                |             |                 |
| - afzuigkap                              | X                |             |                 |
| - koelkast                               | X                |             |                 |
| - vriezer                                | X                |             |                 |
| - koffiezetapparaat                      | X                |             |                 |
|  |                  |             |                 |
| <b>Woning - Sanitair/sauna</b>           |                  |             |                 |
| Toilet met de volgende toebehoren        |                  |             |                 |
| - toilet                                 | X                |             |                 |
| - toiletrolhouder                        | X                |             |                 |
| - fontein                                | X                |             |                 |
|  |                  |             |                 |
| Badkamer met de volgende toebehoren      |                  |             |                 |
| - douche (cabine/scherm)                 | X                |             |                 |
| - wastafel                               | X                |             |                 |

# Lijst van zaken

|   | Blijft<br>achter | Gaat<br>mee | Ter<br>overname |
|---|------------------|-------------|-----------------|
| - wastafelmeubel  | X                |             |                 |
| - toilet  | X                |             |                 |
| - toiletrolhouder   | X                |             |                 |
|   |                  |             |                 |
| <b>Woning - Exterieur/installaties/veiligheid/<br/>energiebesparing</b> |                  |             |                 |
| Warmwatervoorziening, te weten  |                  |             |                 |
| - boiler  | X                |             |                 |
|   |                  |             |                 |
| <b>Tuin - Inrichting</b>  |                  |             |                 |
| Tuinaanleg/bestrating   | X                |             |                 |

# Vragenlijst

## Bijzonderheden 1 A.

Zijn er nadat u het perceel in eigendom hebt gekregen nog andere, eventuele aanvullende notariële of onderhandse akten opgesteld met betrekking tot het perceel? Nee

Zo ja, welke?

## Bijzonderheden 1 B.

Zijn er mondelinge of schriftelijke afspraken gemaakt over aangrenzende percelen? Nee  
(Denk hierbij aan regelingen voor het gebruik van een poort, schuur, garage, tuin, overeenkomsten met meerdere burens, toezeggingen, erfafscheidingen.)

Zo ja, welke zijn dat?

## Bijzonderheden 1 C.

Wijken de huidige terreinafscheidingen af van de kadastrale eigendomsgrenzen? Niet bekend  
(Denk hierbij ook aan strookjes grond van de gemeente die u in gebruik heeft, of grond van u die gebruikt wordt door de burens.)

Zo ja, waaruit bestaat die afwijking?

## Bijzonderheden 1 D.

Is een gedeelte van uw pand, schuur, garage of schutting gebouwd op grond van de burens of andersom? Niet bekend

Zo ja, graag nader toelichten:

## Bijzonderheden 1 E.

Heeft u grond van derden in gebruik? Niet bekend

Zo ja, welke grond?

## Bijzonderheden 1 F.

# Vragenlijst

Rusten er 'bijzondere lasten en beperkingen' op de woning en/ of het perceel? (Bijzondere lasten en beperkingen kunnen privaatrechtelijke beperkingen zijn zoals (lijdende) erfdiensbaarheden (bijvoorbeeld een recht van overpad), kwalitatieve verplichtingen, kettingbedingen, vruchtgebruik, voorkeursrecht (bijvoorbeeld een eerste recht van koop), opstalrecht, erfpacht, huurkoop. Het kan ook gaan om publiekrechtelijke beperkingen zoals een aanschrijving van de gemeente in het kader van een illegale verbouwing)

Nee

Zo ja, welke?

## **Bijzonderheden 1 G.**

Is de Wet voorkeursrecht gemeenten van toepassing?

Nee

## **Bijzonderheden 1 H.**

Is er een anti-speculatiebeding van toepassing op de woning?

Nee

Zo ja, hoe lang nog?

## **Bijzonderheden 1 I.**

Is er sprake van een beschermd stads- of dorpsgezicht of loopt er een procedure tot aanwijzing daartoe?

Nee

Is er sprake van een gemeentelijk-, provinciaal-of rijksmonument of loopt er een procedure tot aanwijzing daartoe?

Nee

Is er volgens het bestemmingsplan sprake van een beeldbepalend of karakteristiek object?

Nee

## **Bijzonderheden 1 J.**

Is er sprake (geweest) van ruilverkaveling?

Nee

Zo ja, moet u hiervoor ruilverkavelingsrente betalen?

Zo ja, hoeveel en voor hoe lang? Bedrag:

Duur:

## **Bijzonderheden 1 K.**

Is er sprake van onteigening?

Nee

# Vragenlijst

## Bijzonderheden 1 L.

|  |  |
|--|--|
| Is de woning of de grond geheel of gedeeltelijk verhuurd of bij anderen in gebruik?                              | Ja                                       |
| Zo ja: Is er een huurcontract?   | Nee                                      |
| Welk gedeelte is verhuurd?   | Geheel, voor recreatie/<br>kort verblijf |
| Welke delen vallen onder gezamenlijk gebruik?  | Geheel                                   |
| Welke zaken zijn van de huurder en mag hij verwijderen bij ontruiming?<br>(Bijvoorbeeld geiser, keuken, lampen.) | Niets                                    |
| Heeft de huurder een waarborgsom gestort?  | Nee                                      |
| Zo ja, hoeveel?  |  |
| Heeft u nog andere afspraken met de huurders gemaakt?  | Nee                                      |
| Zo ja, welke?  |  |

## Bijzonderheden 1 M.

|  |     |
|--|-----|
| Is er over het pand een geschil/procedures gaande, al dan niet bij de rechter, huurcommissie of een andere instantie?<br>(bijvoorbeeld onteigening/kwesties met burens, zoals erfdiensbaarheden, recht van overpad, erfafscheidingen e.d.) | Nee |
| Zo ja, welke is/zijn dat?  |     |

## Bijzonderheden 1 N.

|   |     |
|---|-----|
| Is er bezwaar gemaakt tegen de waardebeschikking WOZ? | Nee |
| Zo ja, toelichting:                                   |     |

## Bijzonderheden 1 O.

|  |     |
|--|-----|
| Zijn er door de overheid of nutsbedrijven verbeteringen of herstellingen voorgeschreven of aangekondigd die nog niet naar behoren zijn uitgevoerd? | Nee |
| Zo ja, welke?  |     |

## Bijzonderheden 1 P.

# Vragenlijst

Zijn er in het verleden subsidies of premies verstrekt die bij verkoop van de woning voor een deel kunnen worden teruggevorderd?

Nee

Zo ja, welke?

## Bijzonderheden 1 Q.

Is het pand onbewoonbaar verklaard of in het verleden ooit onbewoonbaar verklaard geweest?

Nee

Zo ja, waarom?

## Bijzonderheden 1 R.

Is er bij verkoop sprake van een omzetbelastingheffing? (Bijvoorbeeld omdat het een voormalig bedrijfsonroerendgoed is, of een woning met praktijkgedeelte, of omdat u pas ingrijpend verbouwd hebt.)

Nee

Zo ja, waarom?

## Bijzonderheden 1 S.

Hoe gebruikt u de woning nu? (Bijvoorbeeld woning, praktijk, winkel, opslag)

Recreatiewoning

Is dat gebruik volgens de gemeente toegestaan?

Ja

Zo nee, heeft de gemeente dit strijdige gebruik wel eens bij u aangekaart?

Hoe heeft de gemeente dit strijdige gebruik bij u aangekaart?

## Gevels 2 A.

Is er sprake (geweest) van vochtdoorslag of aanhoudend vochtige plekken op de gevels?

Nee

Zo ja, waar?

## Gevels 2 B.

Zijn er (gerepareerde) scheuren/beschadigingen in/aan de gevels aanwezig?

Nee

Zo ja, waar?

# Vragenlijst

## Gevels 2 C.

Zijn de gevels tijdens de bouw geïsoleerd? Niet bekend

Zo nee, zijn de gevels daarna geïsoleerd?

Is er sprake van volledige isolatie? Niet bekend

Zo nee, welke delen zijn er niet geïsoleerd?

## Gevels 2 D.

Zijn de gevels ooit gereinigd? Nee

Zo ja, volgens welke methode en wanneer?

## Dak(en) 3 A.

Hoe oud zijn de daken? Platte daken:

Overige daken:

## Dak(en) 3 B.

Heeft u last van daklekkages (gehad)? Nee

Zo ja, waar?

## Dak(en) 3 C.

Zijn er in het verleden gebreken geconstateerd aan de dakconstructie zoals scheve, doorbuigende, krakende, beschadigde en/of aangetaste dakdelen? Nee

Zo ja, waar?

## Dak(en) 3 D.

Heeft u het dak al eens (gedeeltelijk) laten vernieuwen c.q. laten repareren? Nee

Zo ja, welk (gedeelte van het) dak en waarom?

## Dak(en) 3 E.

Is het dak tijdens de bouw geïsoleerd? Niet bekend

Zo nee, is het dak daarna geïsoleerd?

# Vragenlijst

Is er sprake van volledige isolatie? Niet bekend

Zo nee, welke delen zijn er niet geïsoleerd?

## Dak(en) 3 F.

Zijn de regenwaterafvoeren lek of verstopt? Nee

Zo ja, toelichting:

## Dak(en) 3 G.

Zijn de dakgoten lek of verstopt? Nee

Zo ja, toelichting:

## Kozijnen, ramen en deuren 4 A.

Wanneer zijn de kozijnen, ramen en deuren voor het laatst geschilderd?

Is dit gebeurd door een erkend schildersbedrijf?

Zo ja, door wie?

## Kozijnen, ramen en deuren 4 B.

Functioneren alle scharnieren en sloten? Ja

Zo nee, toelichting:

## Kozijnen, ramen en deuren 4 C.

Zijn voor alle afsluitbare deuren, ramen etc. sleutels aanwezig? Ja

Zo nee, voor welke deuren, ramen etc. niet?

## Kozijnen, ramen en deuren 4 D.

Is er sprake van isolerende beglazing?

Is er sprake van volledige isolatie?

Zo nee, welke delen zijn er niet geïsoleerd?

## Kozijnen, ramen en deuren 4 E.

# Vragenlijst

Is er bij de isolerende beglazing sprake van condensvorming tussen het glas?  
(Denk aan lekkende ruiten.)

Nee

Zo ja, waar?

## **Vloeren, plafonds en wanden 5 A.**

Is er sprake (geweest) van vochtdoorslag of optrekkend vocht op vloeren, plafonds en/of wanden?

Nee

Zo ja, waar?

## **Vloeren, plafonds en wanden 5 B.**

Is er sprake (geweest) van schimmelvorming op de vloeren, plafonds en/of wanden?

Nee

Zo ja, waar?

## **Vloeren, plafonds en wanden 5 C.**

Zijn er (gerepareerde) of (verborgen) scheuren en/of beschadigingen in/aan vloeren, plafonds en/of wanden aanwezig?

Nee

Zo ja, waar?

## **Vloeren, plafonds en wanden 5 D.**

Hebben zich in het verleden problemen voorgedaan met de afwerkingen? (Bijvoorbeeld loszittend tegelwerk, loslatend behang of spuitwerk, holklinkend of loszittend stucwerk, etc.)

Nee

Zo ja, waar?

## **Vloeren, plafonds en wanden 5 E.**

Is er sprake (geweest) van gebreken aan de vloerconstructie, zoals scheve, doorbuigende, krakende, beschadigde en/of aangetaste vloerdelen?

Nee

Zo ja, waar?

## **Vloeren, plafonds en wanden 5 F.**

Is er sprake van vloerisolatie?

Niet bekend

# Vragenlijst

Is er sprake van volledige isolatie? Niet bekend

Zo nee, welke delen zijn er niet geïsoleerd?

## **Kelder, kruipruimte en fundering 6 A.**

Is er sprake (geweest) van gebreken aan de fundering? Niet bekend

Zo ja, waar?

## **Kelder, kruipruimte en fundering 6 B.**

Is de kruipruimte toegankelijk?

Is de kruipruimte droog?

Zo nee of meestal, toelichting:

## **Kelder, kruipruimte en fundering 6 C.**

Is er sprake van vochtdoorslag door de kelderwand? Soms

Zo ja of soms, toelichting:

## **Kelder, kruipruimte en fundering 6 D.**

Is de grondwaterstand in de afgelopen jaren waarneembaar gewijzigd of is er sprake van wateroverlast geweest? Nee

Zo ja, heeft dit tot problemen geleid in de vorm van water in de kruipruimte c.q. kelder?

Zo nee, tot wat voor andere problemen heeft dit geleid?

## **Installaties 7 A.**

Wat voor warmte-installatie is er aanwezig? Pellet kachel  
(Bijvoorbeeld cv-installatie, WTW-systeem, WKO-systeem.)

Wat is het merk van de installatie en hoe oud is deze? Merk:

Leeftijd:

Wanneer is deze voor het laatst onderhouden?

Is het onderhoud uitgevoerd door een erkend bedrijf? Ja

Zo ja, door wie?

# Vragenlijst

## Installaties 7 B.

Zijn er de afgelopen tijd zaken opgevallen ten aanzien van de installatie? Nee  
(bijvoorbeeld de cv-installatie moet meer dan 1 keer per jaar bijgevuld worden)

Zo ja, wat is u opgevallen?

## Installaties 7 C.

Zijn er radiatoren die niet warm worden? Nee

Zo ja, welke?

## Installaties 7 D.

Zijn er radiatoren of (water)leidingen die lekken? Nee

Zo ja, waar en welke?

## Installaties 7 E.

Zijn er radiatoren of (water)leidingen die ooit zijn bevroren? Nee

Zo ja, waar?

## Installaties 7 F.

Heeft u vloerverwarming in de woning? Nee

Zo ja, waar?

## Installaties 7 G.

Zijn er vertrekken die niet (goed) warm worden? Nee

Zo ja, welke?

## Installaties 7 H.

Heeft de woning zonnepanelen die uw eigendom zijn? Nee

Zo ja, blijven de zonnepanelen achter?

Heeft de woning zonnepanelen die worden gehuurd?

Kan het huurcontract worden overgenomen door koper?

# Vragenlijst

In welk jaar zijn de zonnepanelen geplaatst en door wie? Jaar:

Installateur:

Is de btw over het aankoopbedrag teruggevraagd van de belastingdienst?

Hoeveel stroom heeft u het afgelopen jaar opgewekt? Jaar:

Aantal kWh:

Hoe lang zit er nog fabrieksgarantie op de zonnepanelen?

Zijn de zonnepanelen aangeschaft met subsidie?

Zo ja, moet de subsidie worden terugbetaald?

Zo ja, welk bedrag moet worden terugbetaald?

## Installaties 7 I.

In welk jaar zijn voor het laatst de aanwezige schoorsteenkanalen/rookgasafvoeren geveegd/gereinigd?

## Installaties 7 J.

Wanneer heeft u de aanwezige schoorsteenkanalen voor het laatst gebruikt?

Is de trek van aanwezige schoorsteenkanalen goed?

Niet bekend

## Installaties 7 K.

Is de elektrische installatie vernieuwd?

Nee

Zo ja, wanneer?

Zo ja, welke onderdelen?

## Installaties 7 L.

Zijn er gebreken aan de (technische) installaties?

Zo ja, welke?

## Sanitair en riolering 8 A.

Zijn er beschadigingen aan wastafels, douche, bad, toiletten, gootstenen en kranen?

Nee

# Vragenlijst

Zo ja, welke?

## Sanitair en riolering 8 B.

Lopen de afvoeren van wastafels, douche, bad, toiletten, gootstenen en kranen goed door? Ja

Zo nee, welke niet?

## Sanitair en riolering 8 C.

Is de woning aangesloten op het gemeentelijke riool? Ja

## Sanitair en riolering 8 D.

Zijn er gebreken (geweest) aan de riolering, zoals breuken, stankoverlast, lekkages, etc.? Nee

Zo ja, welke?

## Sanitair en riolering 8 E.

Is er een andere voorziening, zoals een septictank, beerput of dergelijk aanwezig? Nee

Zo ja, wat is er aanwezig en hoe dient dit te worden onderhouden?

## Diversen 9 A.

Wat is het bouwjaar van de woning? +/- 2019

## Diversen 9 B.

Zijn er asbesthoudende materialen in de woning aanwezig? Nee

Zo ja, welke en waar?

## Diversen 9 C.

Blijft er in de woning zeil achter, al dan niet vastgelijmd, dat is aangeschaft tussen 1955 en 1982? Nee

## Diversen 9 D.

# Vragenlijst

Is er sprake van loden leidingen in de woning? Nee

Zo ja, waar?

## Diversen 9 E.

Is de grond verontreinigd? Nee

Zo ja, is er een onderzoeksrapport?

Zo ja, heeft de gemeente/provincie een onderzoeks- of saneringsbevel opgelegd?

## Diversen 9 F.

Is er een olietank aanwezig? Nee

Zo ja, is deze gesaneerd/verwijderd?

Zo ja, waar is de olietank op het perceel gesitueerd?

Is er een Kiwa-certificaat aanwezig?

## Diversen 9 G.

Is er sprake van overlast door ongedierte in of (rond)om de woning? Nee  
(Denk aan muizen, ratten, kakkerlakken, etc.)

Zo ja, waar?

## Diversen 9 H.

Is de woning aangetast door houtworm, boktor, ander ongedierte of zwam?

Zo ja, waar?

Zo ja, is deze aantasting al eens behandeld?

Zo ja, wanneer?

Zo ja, door welk bedrijf?

## Diversen 9 I.

# Vragenlijst

Is er sprake van chlorideschade (betonrot)? (Betonrot komt vooral voor in kruipruimtes van woningen gebouwd tussen 1965 en 1981 die voorzien zijn van betonnen vloerelementen van het merk Kwaaitaal of Manta. Ook andere beton- elementen - bijvoorbeeld balkons - kunnen aangetast zijn)

Nee

Zo ja, waar?

## Diversen 9 J.

Hebben er verbouwingen en/of bijbouwingen plaatsgevonden in en/of om de woning?

Nee

Zo ja, welke ver-/bijbouwingen?

Zo ja, in welk jaartal?

Zo ja, door welk bedrijf zijn deze uitgevoerd?

## Diversen 9 K.

Zijn er verbouwingen of uitbreidingen uitgevoerd zonder omgevingsvergunning (voorheen bouwvergunning)?

Nee

Zo ja, welke?

## Diversen 9 L.

Bent u in het bezit van een energieprestatiecertificaat/ energielabel?

Nee

Zo ja, welke label?

## Vaste lasten 10 A.

Hoeveel betaalde u voor de laatste aanslag onroerendezaakbelasting?

149,64

Belastingjaar?

2026

## Vaste lasten 10 B.

Wat is de WOZ-waarde?

173000,00

Peiljaar?

2025

## Vaste lasten 10 C.

*Maike van Doorn*

MAKELAAR

# Vragenlijst

Hoeveel betaalde u voor de laatste aanslag waterschapslasten? 25,65

Belastingjaar? 2021

## Vaste lasten 10 D.

Hoeveel betaalde u voor de laatste aanslag rioolrecht? 117,28

Belastingjaar? 2026

## Vaste lasten 10 E.

Welke voorschotbedragen betaalt u maandelijks aan de nutsbedrijven? Gas:

Elektra:

Blokverwarming:

Anders: GWE 2021: €522,60

Te weten:

## Vaste lasten 10 F.

Zijn er lease- en/of huurkoopcontracten? Nee  
(Bijvoorbeeld keuken, kozijnen, cv-ketel, etc.)

Zo ja, welke?

Zijn deze contracten overdraagbaar op de koper?  
Let op! Veel lease- en huurkoopcontracten zijn niet langer overdraagbaar op een koper. Neem hiervoor contact op met de betreffende leverancier.

Hoe lang lopen de contracten nog en wat is de eventuele afkoopsom? Afkoopsom:

Duur:

## Vaste lasten 10 G.

Als er sprake is van erfpacht of opstalrecht hoe hoog is dan de canon per jaar?

Heeft u alle canons betaald?

Is de canon afgekocht?

Zo ja, tot wanneer?

# Vragenlijst

---

## Vaste lasten 10 H.

---

Heeft u alle gemeentelijke belastingen die u verschuldigd bent al betaald? Ja

Zijn er variabele bedragen voor gemeenschappelijke poorten, inritten of terreinen? Nee

Zo ja, hoe hoog en waarvoor?

---

---

## Vaste lasten 10 I.

---

Heeft u, om in de straat te parkeren, een parkeervergunning nodig? Nee

Hoeveel parkeervergunningen kunnen er maximaal worden aangevraagd?

Wat zijn de kosten voor deze parkeervergunning(en) per jaar?

---

---

## Garanties 11 A.

---

Zijn er lopende onderhoudscontracten en/of garantieregelingen overdraagbaar aan de koper? Ja  
(Zoals dakbedekking, cv-installatie, dubbele beglazing, etc.)

Zo ja, welke? Volgens park

---

---

## Nadere informatie 12 A.

---

Overige zaken (Overige zaken die de koper naar uw mening moet weten) Parkkosten per jaar 2021: €4.113,46

# Extra informatie

## **Kenmerken:**

Bouwjaar: 2019

Soort grond: eigen grond

Gassoort: Propaangas

BTW van toepassing: nee, wel kan ervoor gekozen worden om de BTW terug te vorderen indien er verhuurd gaat worden.

BTW belaste levering: nee

Huisdieren toegestaan: ja, maximaal 2

Inventaris: gemeubileerd en gestoffeerd

Verhuurmogelijkheden: ja, uiteraard is eigen gebruik van de recreatiewoning of een combinatie hiervan ook mogelijk. Bij het park zijn de verschillende eigenaarsmodellen op te vragen.

Inschrijving op dit adres en permanente bewoning zijn niet toegestaan.

## **Kosten:**

Parkservicebijdrage (2026): € 4.386,25

Planmatig Noodzakelijke Werkzaamheden: € 360,00

Afvoer afval accommodaties: €104,18

Boiler & elektrische verwarming onderhoud: €157,31

Onderhoud pelletkachel: €174,96

Televisierechten Videma: € 50,54

Netbeheer water: € 69,29

Netbeheer elektra: € 159,91

## **Services verplicht voor verhurende eigenaren:**

Legionella preventie: € 295,95

Brandbeveiliging klein lease: € 75,43

TV / internet pakket: € 461,13

Ongediertebestrijding accommodatie: € 222,51

**Buitenservices bestaande uit tuinonderhoud en buitenschoonmaak kunnen afhankelijk van het eigenaarsmodel verplicht zijn.**

Daarnaast zijn er nog optionele services.

De genoemde kosten dienen uitsluitend ter indicatie. Hieraan kunnen geen rechten worden ontleend. Voor de volledige tarievenlijst van EuroParcs De Wijde Werelt kunt u contact opnemen met ons makelaarskantoor.

# De 10 meest gestelde vragen over *het kopen en verkopen van een huis*

## **1. Wanneer ben ik in onderhandeling?**

U bent pas in onderhandeling als de verkopende partij reageert op uw bod door een tegenbod te doen. U bent echter nog niet in onderhandeling als de verkopende makelaar aangeeft dat hij uw bod met de verkoper zal bespreken.

## **2. Mag een makelaar doorgaan met bezichtigingen als er al over een bod onderhandeld wordt?**

Ja, dat mag. Een onderhandeling hoeft namelijk nog niet tot een verkoop te leiden. Bovendien kan het zijn dat de verkoper graag wil weten of er meer belangstelling is. Overigens mag ook met meer dan één gegadigde tegelijk worden onderhandeld. Een NVM-makelaar moet dit wel duidelijk melden. Vaak zal de verkopende NVM-makelaar aan belangstellenden vertellen dat een pand, zoals dat heet, 'onder bod' is. Als belangstellende mag u dan wel een bod uitbrengen, maar de makelaar mag dan pas met u in onderhandeling treden als de onderhandeling met de eerste geïnteresseerde beëindigd is. De NVM-makelaar doet geen mededelingen over de hoogte van biedingen. Dit zou namelijk overbieden kunnen uitlokken.

## **3. Wanneer ik de vraagprijs bied, moet de verkoper de woning dan aan mij verkopen?**

Nee. De Hoge Raad heeft bepaald dat de vraagprijs moet worden gezien als een uitnodiging tot het doen van een bod. Ook als u de vraagprijs biedt, kan de verkoper dus nog beslissen of hij uw bod aanvaardt of niet, of dat hij zijn makelaar een tegenbod laat doen.

## **4. Kan de verkoper de vraagprijs van een woning tijdens de onderhandeling verhogen?**

Ja, de verkoper kan besluiten de vraagprijs te verhogen of te verlagen. Daarnaast kunt u als

koper echter ook besluiten om tijdens de onderhandelingen uw bod weer te verlagen. Zodra de verkopende partij een tegenbod doet, vervalt namelijk uw eerder gedane bod.

## **5. Hoe komt de koop tot stand?**

Als verkoper en koper het eens zijn over de belangrijkste zaken (zoals de prijs, de opleveringsdatum en de ontbindende voorwaarden), legt de verkopende makelaar de afspraken schriftelijk vast in een koopakte. Ontbindende voorwaarden zijn hierin een belangrijk onderwerp. U krijgt als koper niet automatisch een ontbindende voorwaarde. Wilt u bijvoorbeeld een ontbindende voorwaarde voor de financiering, dan moet u dit melden bij het uitbrengen van uw bod. Het is dan ook belangrijk dat de partijen het eens zijn over aanvullende afspraken en ontbindende voorwaarden voordat de koopakte wordt opgemaakt.

Als (kandidaat-)koper heeft u de mogelijkheid een bouwkundige keuring uit te laten voeren om inzicht te kunnen verkrijgen in de bouwkundige staat van het object.

Zodra beide partijen de koopakte hebben ondertekend en de koper een afschrift van deze akte heeft ontvangen, treedt voor u als particuliere koper de wettelijke bedenktijd van drie dagen in werking. Binnen deze tijd kunt u als koper alsnog afzien van de aankoop. Doet u dit niet, zijn de financiën rond en vormen ook eventuele andere ontbindende voorwaarden geen obstakel meer, dan zal op de afgesproken opleveringsdatum de overdracht plaatsvinden bij de notaris.

## **6. Mag een makelaar van de NVM tijdens de onderhandeling het systeem van verkoop wijzigen?**

Ja, dat mag. Soms zijn er zo veel belangstellenden die de vraagprijs bieden of benaderen, dat het moeilijk te bepalen is wie de beste koper is. In dat geval kan de verkopende makelaar - in overleg met de verkoper - besluiten de lopende onderhandelingen af te breken en de biedprocedure te wijzigen om vervolgens te kiezen voor bijvoorbeeld een inschrijvingsprocedure. Hierbij hebben alle bidders een gelijke kans om het hoogste bod uit te brengen. Alvorens het systeem te wijzigen, dient de makelaar uiteraard eerst de eventueel gedane toezeggingen na te komen.

## **7. Mag een makelaar van de NVM een belachelijk hoge prijs vragen voor een woning?**

De verkoper bepaalt in overleg met zijn NVM-makelaar waarvoor hij zijn woning verkoopt. De koper kan onderhandelen over de prijs, maar de verkoper beslist.

## **8. Wat is een optie?**

Een optie in juridische zin geeft een partij de keuze om door een eenzijdige verklaring een koopovereenkomst met een andere partij te sluiten. Partijen zijn het dan wel eens over de voorwaarden van de koop, maar de koper krijgt bijvoorbeeld nog een week bedenktijd. Bij de aankoop van een nieuwbouwwoning is zo'n optie nog wel gebruikelijk. Bij het aankopen van een bestaande woning niet. Het begrip 'optie' wordt daarbij vaak ten onrechte gebruikt. Dan heeft het de betekenis van bepaalde toezeggingen die een verkopende NVM-makelaar kan doen aan een belangstellende koper tijdens het onderhandelingsproces. Zo'n toezegging kan bijvoorbeeld inhouden dat een belangstellende

koper een paar dagen de tijd krijgt om na te denken over een bod. De makelaar van de NVM zal in de tussentijd proberen niet met een andere partij in onderhandeling te gaan. De belangstellende koper kan deze tijd gebruiken om een beter inzicht te krijgen in zijn financiering of in de gebruiksmogelijkheden van de woning. Een optie kunt u niet eisen; de verkoper en de verkopende NVM-makelaar beslissen zelf of er in een onderhandelingsproces bepaalde toezeggingen worden gedaan.

## **9. Moet een makelaar als eerste met mij in onderhandeling gaan als ik de eerste ben die belt voor een bezichtiging of als ik als eerste een bod uitbreng?**

Nee. De verkopende makelaar bepaalt samen met de verkoper de verkoopprocedure. Hij heeft wel de plicht u daarover te informeren. Hebt u serieus belangstelling, vraag de makelaar dan wat uw positie is. Dat kan teleurstelling voorkomen.

10. Zit de makelaarscourtage in de 'kosten koper'?  
Nee. Onder 'kosten koper' vallen de kosten die de overheid koppelt aan de overdracht van een woning. Dat zijn de overdrachtsbelasting, de notariskosten voor het opmaken van de leveringsakte en de kosten voor het inschrijven daarvan in de registers. Daarnaast dient de koper rekening te houden met de (notaris)kosten voor de opmaak en inschrijving van de hypotheekakte. Heeft de verkopende partij een makelaar ingeschakeld om de woning te verkopen, dan komen de kosten hiervan voor zijn rekening. De verkopende makelaar is immers belangenbehartiger van de verkoper en niet van u als koper. Om deze reden is het doorgaans ook verstandig om zelf een makelaar van de NVM in te schakelen. De makelaarscourtage voor een aankopende makelaar komt wel voor rekening van de koper.

# Zes belangrijke punten

## **Informatieplicht**

De verkoper van de onroerende zaken heeft een informatieplicht. Dit wil zeggen dat de verkoper verplicht is om belangrijke zaken, die hem bekend zijn, en voor u als koper van belang kunnen zijn, aan u mee te delen. Daartoe is door de verkoper een "Vragenlijst voor de verkoop van een woning" ingevuld. Tevens kan het van belang zijn het bewijs van eigendom in te zien om inzicht te krijgen in zaken als erfdienstbaarheden, kettingbedingen en kwalitatieve rechten en verplichtingen.

## **Onderzoeksplicht**

De hiervoor genoemde informatieplicht van de verkoper ontslaat de koper niet van een eigen onderzoeksplicht. Ook zal de koper aan moeten geven wat zijn speciale bedoelingen zijn met de te kopen onroerende zaken. Mocht de koper verbouwingsplannen hebben, is het aan te bevelen om bij een volgende bezichtiging een aannemer, architect of constructeur mee te nemen. Er ligt een verantwoordelijkheid bij de koper ten aanzien van zaken die opvraagbaar zijn bij de gemeente en andere openbare diensten.

## **Financiering / hypotheek**

Het is verstandig alvorens u een bod uitbrengt op een woning, inzicht te hebben in de financiële consequenties van uw eventuele aankoop, zodat u zich ook in de toekomst geen zorgen hoeft te maken over de bekostiging van uw woning. Indien u het op prijs stelt kunnen wij een afspraak voor u arrangeren met een hypotheek adviseur.

## **Na de bezichtiging**

De verkoper heeft zijn woning voor u opengesteld om te bezichtigen en is uiteraard benieuwd naar uw reactie. Wij stellen daarom een reactie van u op prijs, ook wanneer de woning niet aan uw wensen voldoet. Natuurlijk zijn wij u dan graag van dienst bij het zoeken naar uw droomhuis. Voor meer informatie hierover kunt u uiteraard contact met ons opnemen.

## **Onderhandelen**

Wanneer u denkt volledig geïnformeerd te zijn, kunt u schriftelijk of telefonisch een bieding, met eventuele voorwaarden, aan ons doorgeven. Mocht u uw bod per e-mail willen doorgeven verzoeken wij u vriendelijk dit ook per omgaande mondeling aan ons te melden, zodat wij direct weten dat er een bod is uitgebracht. Als partijen tot overeenstemming zijn gekomen over de prijs en de voorwaarden, zullen wij een NVM koopovereenkomst opmaken, welke door partijen getekend wordt en naar de notaris wordt verzonden.

## **Waarborgsom of bankgarantie**

Bij een koopovereenkomst is het gebruikelijk dat de koper na het sluiten van de koopovereenkomst met de verkoper een waarborgsom stort of een bankgarantie stelt van 10% van de koopsom. Deze bepaling wordt standaard opgenomen in de koopovereenkomst.

# Wie zijn wij



Gary Vooges, Irma van Middendorp, Maartje van Ee, Laura Konings, Alycia van de Pol, Ynez van Sierenberg de Boer, Nienke van Vlimmeren, Maaïke van Doorn, Janick Bouw

## Ons NVM makelaarskantoor

In mei 2007 hebben wij de deuren van ons monumentale pand aan de Stationsstraat 49 in Lunteren geopend. Vanaf dat moment behoren wij tot één van de professionele makelaars in Lunteren en omgeving.

Ons team bestaat uit vijf enthousiaste dames en twee gedreven heren met oog voor details en een groot inlevingsvermogen in uw persoonlijke situatie. Mensen die úw woonwensen helpen realiseren. Omdat wij een klein en hecht team vormen, staan we dicht bij de klant en dat werkt.

Maaïke van Doorn Makelaar is actief in Lunteren en omstreken. Als NVM makelaar zijn wij actief in de aan- en verkoop van woningen en bedrijfspanden.

## Heeft u verkoopplannen voor uw eigen woning?

Ons team gaat graag actief voor u aan de slag! Omdat iedere opdrachtgever en iedere woning uniek is zetten we voor elke woning een maatwerk verkoopstrategie in om de juiste kopersgroep te bereiken. We zijn vanaf het eerste moment betrokken, bereikbaar en vooral enthousiast.

## Meer informatie?

Voor meer informatie over onze dienstverlening kunt u terecht op [www.maaikevandoornmakelaar.nl](http://www.maaikevandoornmakelaar.nl) en zijn wij telefonisch bereikbaar op 0318-483700. Wij zijn ook 's avonds en op zaterdag bereikbaar.

*Maaïke van Doorn*

MAKELAAR

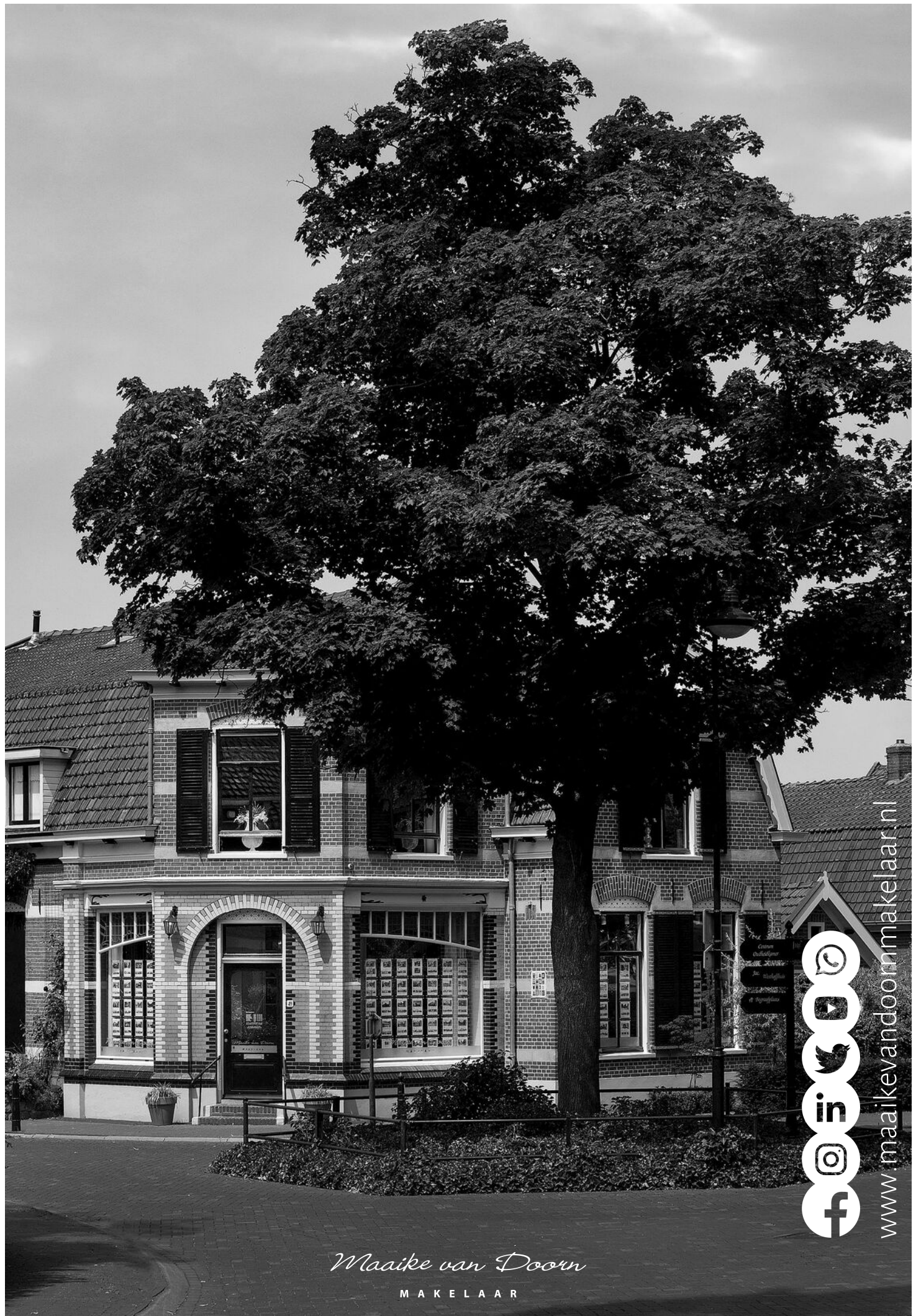

www.maaikendoormakelaar.nl



*Maaïke van Doorn*

MAKELAAR