



LEMELERBERG 24

Amersfoort

KENMERKEN



VRAAGPRIJS
€ 475.000,- k.k.



ENERGIELABEL
A



TYPE WONING
TUSSENWONING



WOONOPPERVLAKTE
98 M²



BOUWJAAR
2002



LIGGING TUIN
ZUIDWEST



SLAAPKAMERS
4



PERCEELOPPERVLAKTE
104 M²



OMSCHRIJVING

Ben jij op zoek naar een instapklare goed onderhouden gezinswoning met energielabel A?! Dan is deze karakteristieke middenwoning in de groene en kindvriendelijke wijk "Vathorst" écht iets voor jou!

Op een gewilde locatie in deelgebied "De Velden" en aan een straat met slechts bestemmingsverkeer, ligt deze fijne middenwoning. De woning is gebouwd in 2002, heeft een prettige en lichte leefruimte, vier slaapkamers verdeeld over twee verdiepingen en een zonnige achtertuin op het zuidwesten. De basis van de keuken dateert uit het bouwjaar van de woning, maar inmiddels heeft deze een update gehad door een groot gedeelte van de inbouwapparatuur en de fronten te vervangen. Het sanitair is eveneens keurig en op zowel de begane grond als de 2e verdieping ligt een nieuwe laminaatvloer. Op de 2e verdieping is middels het plaatsen van een Velux-dakraam een 4e slaapkamer gecreëerd. Kortom; een comfortabel, instapklaar (t)huis met alle benodigde voorzieningen binnen handbereik!

De indeling is als volgt:

Begane grond: entree/hal met meterkast, toiletruimte en toegang tot de leefruimte. Aan de voorzijde bevindt zich de royale open keuken, in lichte kleurstelling en v.v. nieuwe koelkast, 5-pits gaskookplaat, nieuwe afzuigkap, vaatwasser en spoelbak. Hier is tevens ruimte voor een ruime eettafel en bevinden zich de deuren naar de trapopgang en de praktische trapkast. Aan de achterzijde is de lichte woonkamer gelegen met grote raampartij en deur naar de zonnige achtertuin.

1e verdieping: overloop met trapopgang naar 2e verdieping, twee in grootte variërende slaapkamers aan de achterzijde en een ruime slaapkamer aan de voorzijde met praktische vaste kastenwand. De badkamer is keurig en beschikt over een ligbad-/douche combinatie, wastafelmeubel, toilet en handdoekradiator.

2e verdieping: voorzolder met wasmachine-aansluiting, C.V.-installatie, zonneboiler, dakraam en toegang tot de 4e slaapkamer eveneens met nieuw Velux-dakraam en bergruimte achter de schotten.

Tuin en berging: de achtertuin is onderhoudsvriendelijk aangelegd, ruim 8,5 meter diep en gelegen op het zuidwesten. Er is een prettige en sfeervolle overkapping geplaatst met schaduwdoek zodat er op zomerse dagen ook een plek in de schaduw te vinden is. Achterin de tuin bevindt zich een vrijstaande houten berging voor het stallen van o.a. fietsen en tuingereedschap. De tuin is middels een achterom te bereiken.

BIJZONDERHEDEN



- Instapklare karakteristieke middenwoning.
- Prettige, lichte leefruimte.
- Keurige keuken (gedeeltelijk vernieuwd).
- Net sanitair.
- Voldoende vrije parkeergelegenheid in de buurt.
- Groene en kindvriendelijke buurt.
- Comfortabel huis, volledig geïsoleerd.
- Riolering recent vervangen.
- Nieuwe laminaatvloer op de begane grond en 2e verdieping.
- Alle benodigde voorzieningen nabij.
- Uitvalswegen A1 en A28 goed bereikbaar.
- Straat met slechts bestemmingsverkeer.

























PLATTEGROND

Begane grond

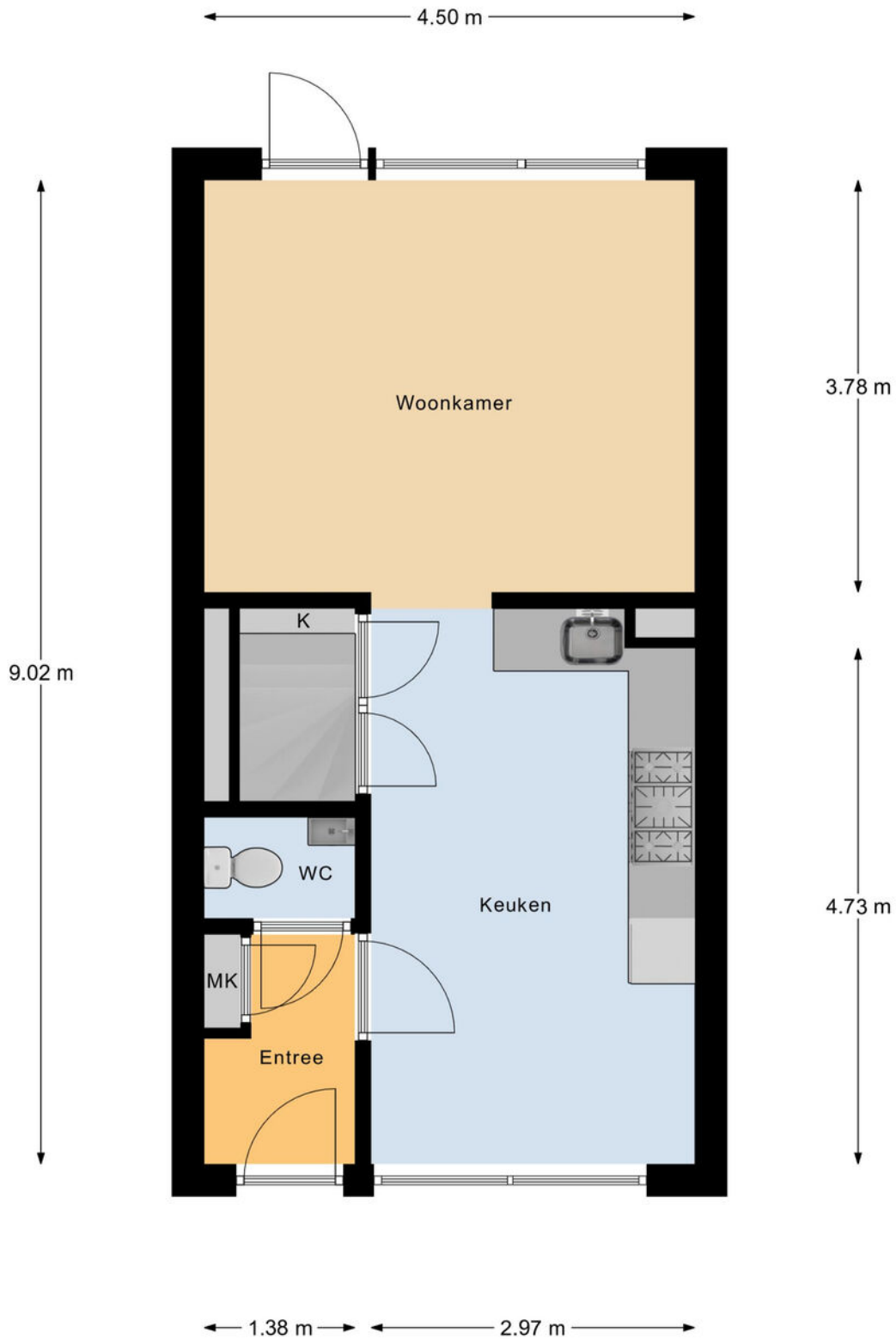

Begane Grond

PLATTEGROND

1e verdieping



1e Verdieping

PLATTEGROND

2e verdieping

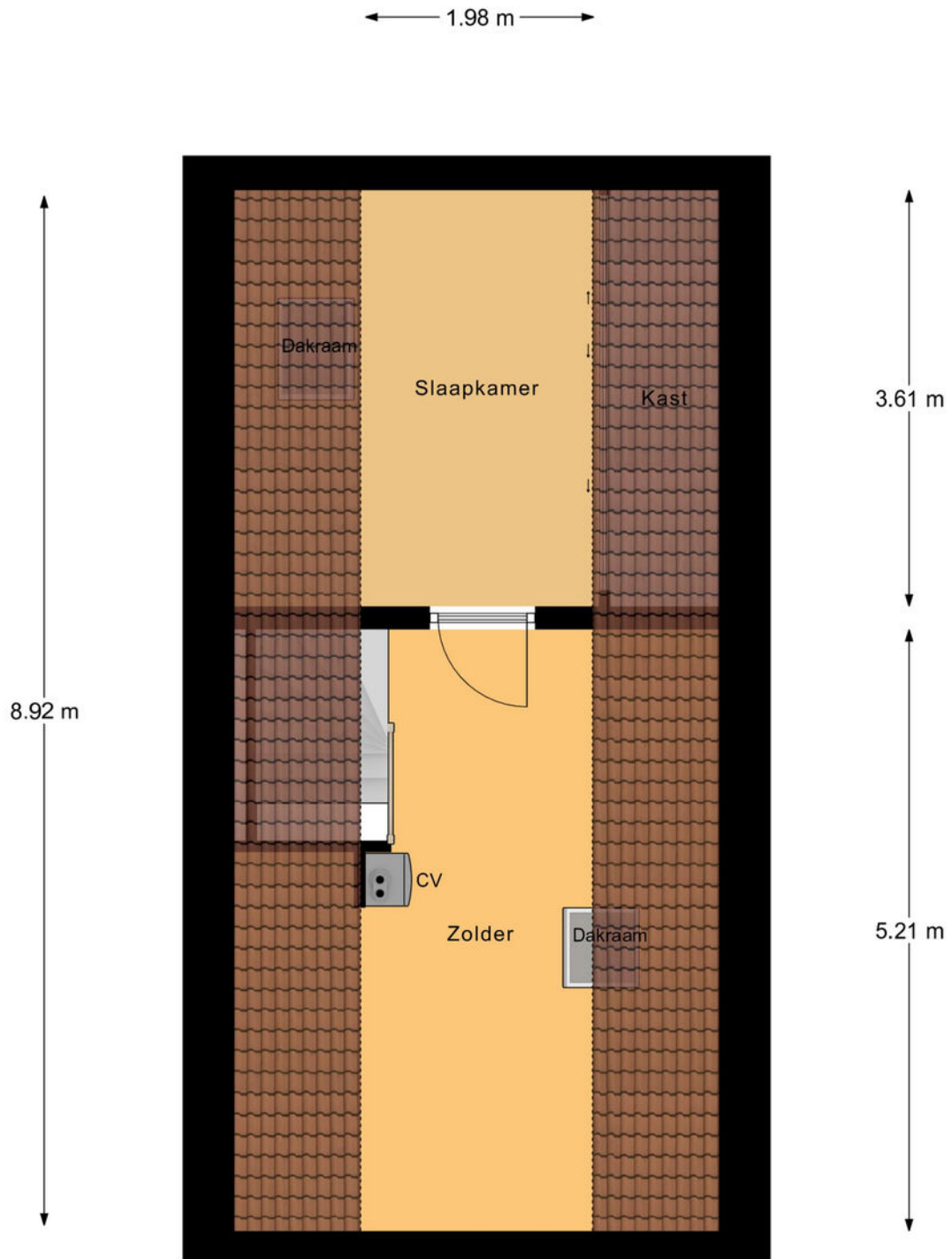

2e Verdieping

PLATTEGROND

Berging

← 2.38 m →

2.79 m

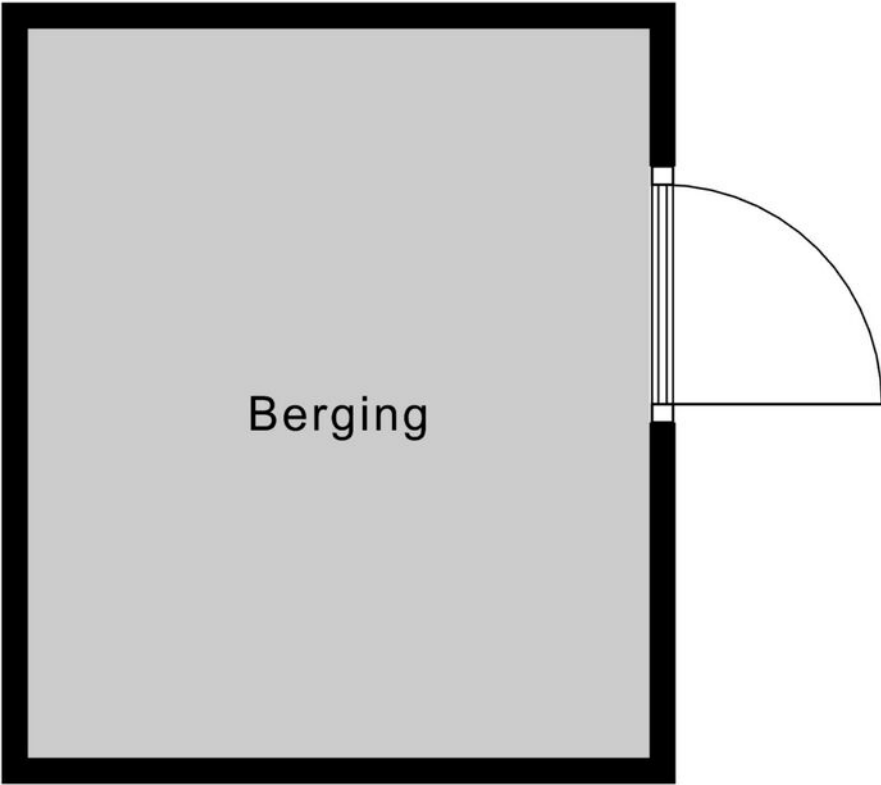

Berging

LOCATIE OP DE KAART

Vathorst

De Lemelerberg ligt in een fijne en kindvriendelijke buurt. In de directe omgeving bevinden zich meerdere speelvoorzieningen, (basis)scholen, kinderopvang, horeca en sportvoorzieningen. Ook het "Park der Tijden", een kinderboerderij en een speelveldje bevinden zich op loopafstand. Winkelcentrum Vathorst met een uitgebreid winkelaanbod voor de dagelijkse boodschappen en NS-station Amersfoort-Vathorst bevinden zich eveneens op 5 minuten fietsafstand. Het historische stadscentrum van Amersfoort met haar gezellige restaurants en terrassen, de winkels van de Langestraat en de wekelijkse markt bereik je met 20 minuten fietsen. Ook de uitvalswegen A1 en A28 zijn zeer goed bereikbaar.

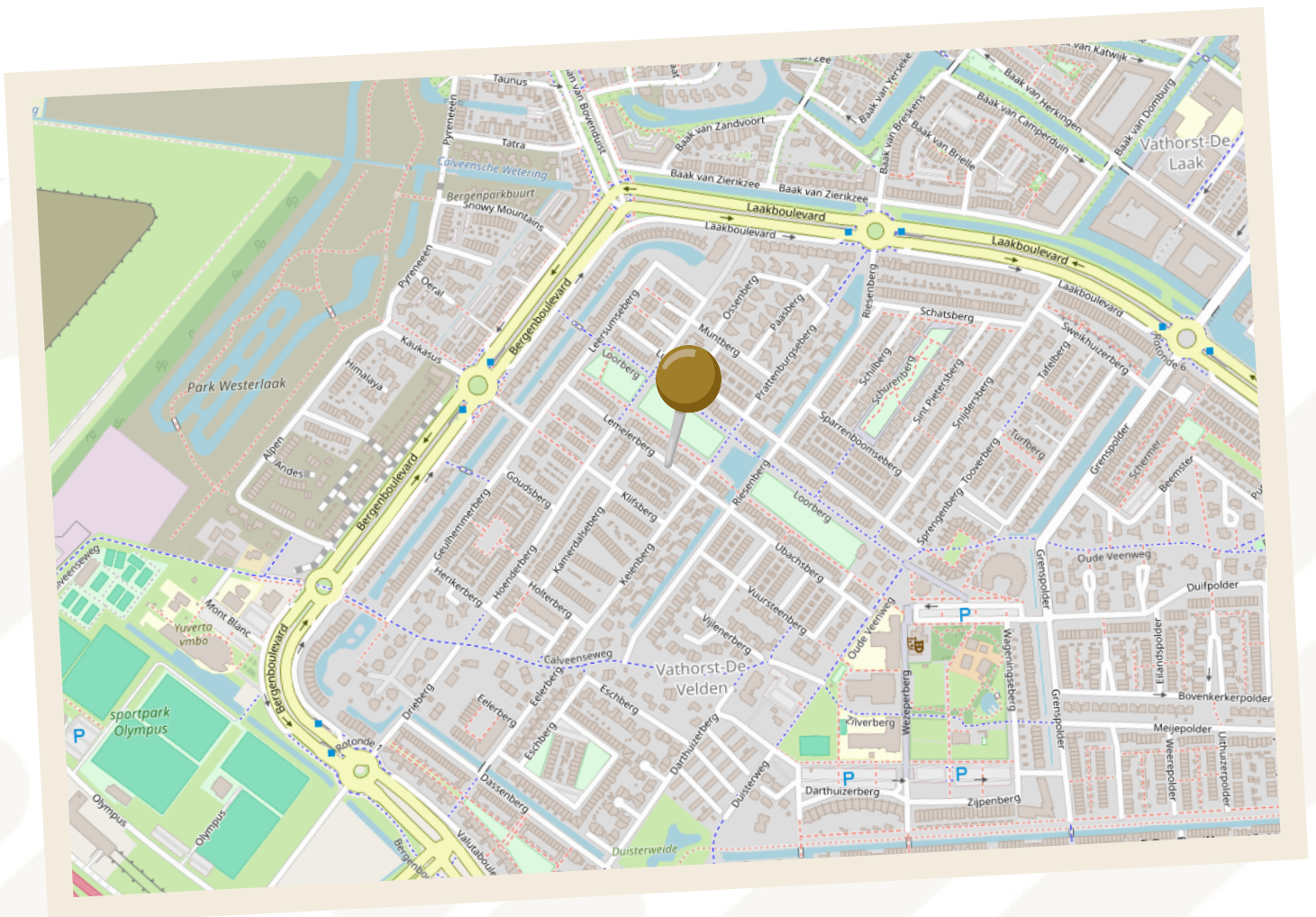

KADASTRALE KAART

Kadastrale kaart

Uw referentie: Lemelerberg

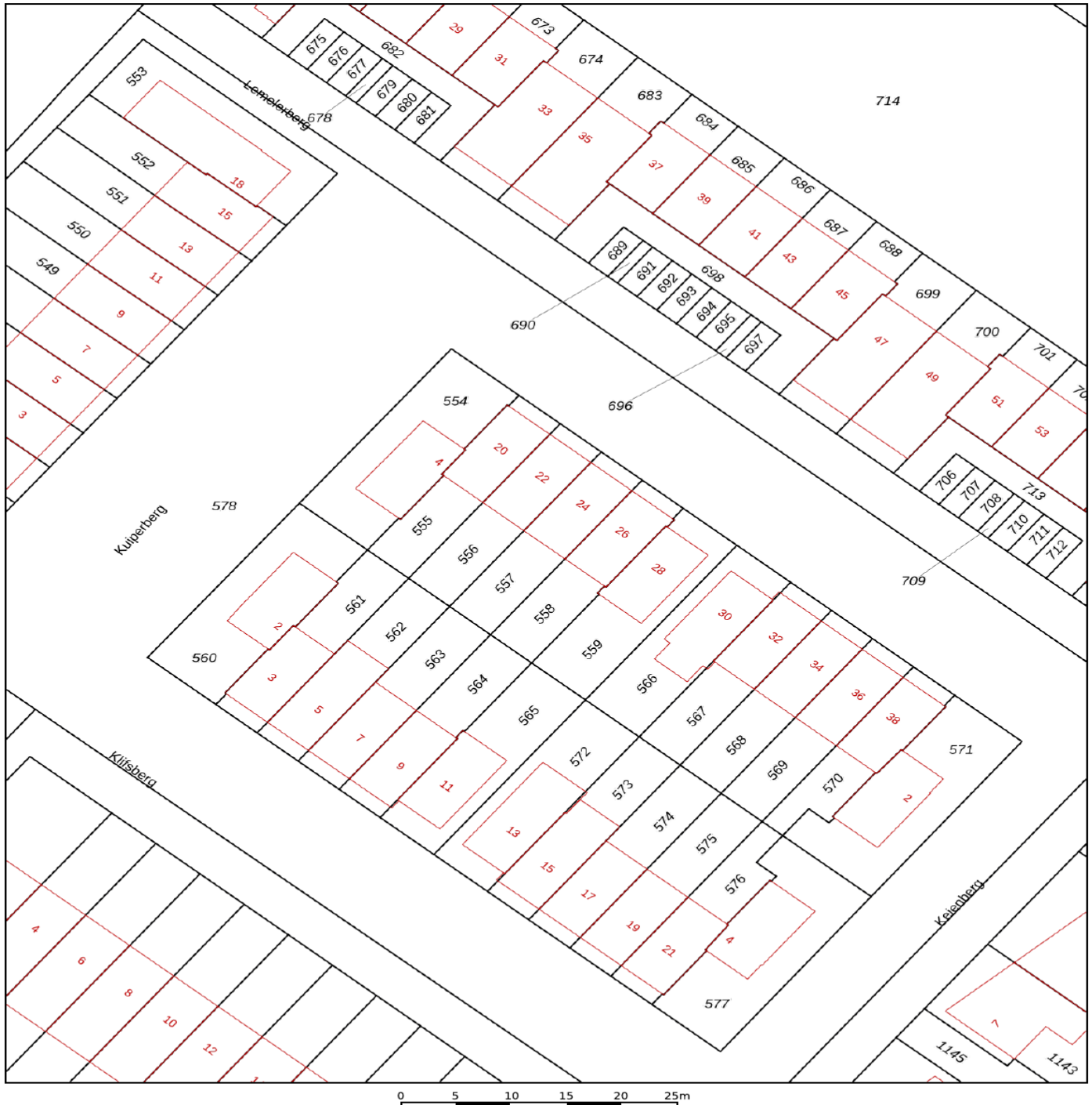

<p>12345 25</p> <ul style="list-style-type: none"> — Vastgestelde kadastrale grens — Voorlopige kadastrale grens — Administratieve kadastrale grens — Bebouwing <p>Voor een eensluidend uittreksel, geleverd op 14 oktober 2025 De bewaarder van het kadaster en de openbare registers</p>	<p>Schaal 1: 500</p> <p>Kadastrale gemeente Hoogland Sectie O Perceel 557</p> <p>Aan dit uittreksel kunnen geen betrouwbare maten worden ontleend. De Dienst voor het kadaster en de openbare registers behoudt zich de intellectuele eigendomsrechten voor, waaronder het auteursrecht en het databankenrecht.</p>	
--	--	---

LIJST VAN ZAKEN

ZAKEN	BLIJFT ACHTER	GAAT MEE	TER OVERNAME
Woning - Interieur			
Verlichting, te weten			
- inbouwspots/dimmers	X		
- opbouwspots/ armaturen/lampen/ dimmers	X		
- losse (hang)lampen	X		
(Losse)kasten, legplanken, te weten			
- schuifwandkast met verlichting in slaapkamer	X		
Raamdecoratie/zonwering binnen, te weten			
- rolgordijnen	X		
Vloerdecoratie, te weten			
- laminaat	X		
Woning - Keuken			
Keukenblok (met bovenkasten)	X		
Keuken (inbouw)apparatuur, te weten			
- (gas)fornuis	X		
- afzuigkap	X		
- koelkast	X		
- vriezer	X		
- vaatwasser	X		
Woning - Sanitair/sauna			
Toilet met de volgende toebehoren			
- toilet	X		

LIJST VAN ZAKEN

ZAKEN	BLIJFT ACHTER	GAAT MEE	TER OVERNAME
- toiletrolhouder	X		
- toiletborstel(houder)	X		
- fontein	X		
Badkamer met de volgende toebehoren			
- ligbad	X		
- douche (cabine/scherm)	X		
- wastafel	X		
- wastafelmeubel	X		
- planchet	X		
- toiletkast	X		
- toilet	X		
- toiletrolhouder	X		
- toiletborstel(houder)	X		
Woning - Exterieur/ installaties/veiligheid/ energiebesparing			
(Voordeur)bel	X		
Rookmelders	X		
(Klok)thermostaat	X		
Zonwering buiten	X		
Telefoonaansluiting/ internetaansluiting	X		
Zonnepanelen	X		
Warmwatervoorziening, te weten			
- CV-installatie	X		
- boiler	X		
Tuin - Inrichting			
Tuinaanleg/bestrating	X		
Beplanting		X	

LIJST VAN ZAKEN

ZAKEN	BLIJFT ACHTER	GAAT MEE	TER OVERNAME
Tuin - Verlichting/ installaties			
Buitenverlichting	X		
Tuin - Bebouwing			
Tuinhuis/buitenberging	X		
Kasten/werkbank in tuinhuus/berging	X		
Tuin - Overig			
Overige tuin, te weten			
- (sier)hek	X		

OVER ONS

Meer dan zómaar een makelaar!

LinQ Makelaardij is een betrokken vrouwenkantoor in Hoogland met een passie voor het begeleiden bij de aankoop en verkoop van een woning. Met korte lijnen, jarenlange ervaring en een persoonlijke aanpak bieden wij full-service begeleiding van begin tot eind. Wij kiezen bewust voor kwaliteit boven kwantiteit en lopen altijd een stap harder. Als NVM-makelaar staan wij voor deskundigheid, betrokkenheid en een doortastende aanpak. LinQ staat voor verbinden, ontzorgen en service op het hoogste niveau!



RIVKA DE NIET
NVM REGISTER MAKELAAR -
TAXATEUR (RMT)



SARAH DE PAAUW
VASTGOED ADVISEUR



KELLY VAN DEN BERG
NVM ASSISTENT MAKELAAR -
TAXATEUR (A -RMT)



ANITA SMINK
FOTOGRAFIE | STYLISTE



BEOORDEELD MET EEN

9,8

MEER BEOORDELINGEN LEZEN? BEKIJK ONZE WEBSITE!

EXTRA INFORMATIE

De volgende extra clausules worden **(indien van toepassing)** verwerkt in de koopovereenkomst

Waarborgsom

Partijen komen doorgaans overeen dat koper een waarborgsom van 10% van de koopsom voldoet. Deze dient vóór de in de koopakte vermelde datum te zijn gestort bij de notaris, tenzij in plaats daarvan een bankgarantie wordt verstrekt.

Ouderdomsclausule (bij onroerende zaken met een bouwjaar voor 01-01-1998)

Het is de koper bekend dat de woning op of voor 1998 gebouwd is, wat betekent dat de eisen die aan de bouwkwaliteit gesteld mogen worden (aanzienlijk) lager liggen dan bij nieuwe woningen. In afwijking van artikel 6.3 van deze koopakte komen (het normaal gebruik belemmerende) gebreken die het gevolg zijn van de ouderdom van de onroerende zaak, voor risico van de koper.

Mogelijkheid asbest (bij onroerende zaken met een bouwjaar voor 01-01-1994)

In de onroerende zaak kunnen asbesthoudende stoffen/materialen aanwezig zijn. Indien deze worden verwijderd dienen door koper maatregelen en voorzieningen te worden getroffen die de wetgeving voorschrijft. Koper verklaart met deze wetgeving bekend te zijn en aanvaardt alle aansprakelijkheid en gevolgen die uit de aanwezigheid van asbest en/of de verwijdering van asbest uit de onroerende zaak kan voortvloeien. In afwijking van artikel 6.3 van deze koopakte en artikel 7:17 lid 1 en 2 BW komt het geheel ten dele ontbreken van één of meer eigenschappen van de onroerende zaak voor normaal en bijzonder gebruik en het eventueel anderszins niet-beantwoorden van de zaak aan de overeenkomst als gevolg van de aanwezigheid van enig asbest in welke samenstelling en/of op welke plaats dan ook voor rekening en risico van koper.

Verklaring niet zelf bewoond (bij onroerende zaken die niet of lange tijd niet door de verkoper zelf bewoond zijn)

Koper is geattendeerd op het feit dat verkoper het verkochte de afgelopen jaar niet zelf heeft gebruikt/bewoond en dat zij derhalve koper niet heeft kunnen informeren over eigenschappen en gebreken aan het verkochte, waarvan hij op de hoogte zou zijn geweest als hij het verkochte zelf feitelijk had bewoond.

Meetinstructie

De woning is ingemeten volgens de meetinstructie, gebaseerd op de NEN2580. Deze methode dient om de gebruiksoppervlakte zo eenduidig mogelijk vast te stellen, maar kan meetverschillen niet volledig uitsluiten door afrondingen of interpretatieverschillen. Verkoper en makelaar aanvaarden geen aansprakelijkheid voor eventuele afwijkingen in de opgegeven maten. Koper is in de gelegenheid gesteld om de maten zelf te (laten) controleren en kan op eigen kosten een hermeting laten uitvoeren. Door ondertekening van de koopovereenkomst verklaart koper akkoord te gaan met de vermelde maten.

AVG

De ondergetekende verklaren:

1. De makelaar toestemming te verlenen tot het bewaren van persoons- en andere gegevens nodig voor naleving van de opdracht tot dienstverlening en de uitvoering daarvan;
2. De toestemming geldt zowel voor de toepassing van de Wet voorkoming witwassen en financiering terrorisme (Wwft) alsmede voor de privacywetgeving Algemene Verordening Gegevensbescherming (AVG) en de uitvoeringswetgeving te dien aanzien.
3. De opgeslagen gegevens mogen voor zowel Wwft als AVG-doeleinden in één en hetzelfde bestand worden opgeslagen.

EXTRA INFORMATIE

Buitensporige kosten van de notaris

Indien de kosten die door de notaris in rekening zullen worden gebracht en die verband houden met de aflossing van overbruggingsleningen en/of aflossing en doorhaling van verkopers hypothe(e)k(en) en /of beslagen die op het verkochte rust(en), meer bedragen dan:

- € 23,- per telefonische overboeking;
- € 70,- voor het opvragen van (een) aflossingsnota('s) bij de hypotheek - / kredietverstrekende instantie(s) per aflossing;
- € 280,- per akte van gehele doorhaling;
- € 325,- per akte van gedeeltelijke doorhaling;

(alle bedragen zijn inclusief BTW en de twee laatstgenoemde bedragen tevens inclusief kadastraal recht) dan zal de koper dit meerdere voor zijn rekening nemen. Deze extra kosten zal de notaris op de afrekening ter zake van de levering direct doorberekenen aan de koper. Dit artikel is tevens van toepassing indien er administratiekosten, kantoorkosten en/of beheerkosten in rekening gebracht worden. Genoemde kosten zijn gebaseerd op bedragen zoals die algemeen en redelijkerwijs door notarissen bij een verkopende partij in rekening worden gebracht voor de betreffende verrichtingen. Indien de door de koper aangewezen notaris voor de betreffende verrichtingen meer aan kosten in rekening brengt dan genoemde bedragen, komt het meerdere voor rekening en risico van koper. Kosten van inschrijving ad € 25,- (wordt niet belast met BTW) niet inbegrepen.

Indien koper een notaris kiest die verder dan 20 kilometer van het verkochte gevestigd is dan zullen de kosten voor een eventuele volmacht voor verkoper voor rekening van koper zijn, indien verkoper er vanwege de afstand voor kiest niet bij de eigendomsoverdracht aanwezig te zijn.

Stukken van de notaris

Bij deze verlenen partijen (verkoper en koper) de notaris die het transport begeleidt de opdracht tot het doorzetten van de (concept) akte van levering en de (concept) nota van afrekening aan de verkoopmakelaar (en de aankoopmakelaar). De (aankoop- en) verkoopmakelaar worden door het ontvangen van de (concept) akte van levering en de (concept) nota van afrekening in staat gesteld om te controleren of de afspraken uit de (concept) akte van levering en de (concept) nota van afrekening overeenkomen met hetgeen verkoper en koper overeengekomen zijn in de koopovereenkomst.

De verkoopmakelaar heeft het recht om de relevante stukken omtrent het verkochte, zoals de onderhavige koopovereenkomst en het eigendomsbewijs, door te zetten aan de taxateur die in opdracht van koper, ter uitvoering van het gestelde in artikel 15 c.q. 18 van deze koopovereenkomst, de woning zal taxeren. De taxateur wordt door het ontvangen van de relevante stukken in staat gesteld om de taxatie uit te voeren overeenkomstig de aan de taxatie gestelde eisen zoals voorgeschreven door marktpartijen als de NVM, het NRV, de taxatie validatie instituten en hypotheekverstrekkers.

Nutsbedrijven

Koper en verkoper zijn bekend met het feit dat 14 dagen voor eigendomsoverdracht zowel door de koper als verkoper de verhuizing moet worden gemeld bij de nutsbedrijven.

DISCLAIMER

Brochure

Aan de inhoud van deze brochure kunnen geen rechten worden ontleend. Deze brochure is geen aanbod, maar een uitnodiging tot het uitbrengen van een bod. Een koopovereenkomst komt niet eerder tot stand dan na uitdrukkelijke acceptatie door verkoper en koper en nadat deze schriftelijk is vastgelegd in een door partijen ondertekende overeenkomst.

Energielabel

Bij de verkoop van een woning is de verkoper verplicht een definitief energielabel te overhandigen aan de koper. Verkoper kan niet aansprakelijk worden gesteld voor de inhoud of uitkomst van dit energielabel.

Notaris

De keuze voor de notaris bij de eigendomsoverdracht is aan de koper. Omdat de koper de notariële kosten draagt, bepaalt hij of zij ook welke notaris wordt ingeschakeld.

Kosten koper

Wanneer een object wordt verkocht onder kosten koper (k.k.) betekent dit dat alle bijkomende kosten voor rekening van de koper zijn. Denk hierbij aan overdrachtsbelasting, notariskosten, taxatiekosten, financieringskosten en eventuele kosten van een eigen makelaar.

Transportdatum

De datum van levering wordt in overleg tussen koper en verkoper vastgesteld tijdens de onderhandelingen. Deze datum is bindend en kan uitsluitend worden gewijzigd met wederzijdse instemming van beide partijen.

NVM

LinQ Makelaardij is aangesloten bij de NVM, de Nederlandse Vereniging van Makelaars in onroerende zaken, gevestigd in Nieuwegein. Voor al onze werkzaamheden gelden de Algemene Voorwaarden NVM 2018. U kunt deze indien gewenst bij ons opvragen.

ENTHOUSIAST GEWORDEN?

Neem vrijblijvend contact met ons op!



LINQ MAKELAARDIJ

Pastoor Pieckweg 38 F

3828 PR, Hoogland

033-3310031

info@linqmakelaardij.nl

www.linqmakelaardij.nl

