



de Brik 13, 3742 HH Baarn
Vraagprijs € 600.000,- k.k.

Omschrijving

de Brik 13, 3742 HH Baarn

Welkom bij de Brik 13 in Baarn. Een heerlijk rustig gelegen woning met de natuur letterlijk om de hoek. Natuurgebied de Eemerwaard ligt op steenworp afstand; ideaal om te wandelen, spelen of even lekker naar buiten te gaan. Voor kinderen zijn er volop speelmogelijkheden in de directe omgeving, waaronder een speelplaatsje achter de woning en een voetbalveldje nabij de entree van het natuurgebied.

En dan de woning zelf: jouw nieuwe thuis. Een verrassend ruime woning, zeer compleet uitgevoerd en de afgelopen jaren op veel onderdelen gemoderniseerd. Met parkeergelegenheid voor twee auto's op eigen terrein en een praktische berging is er ook buiten volop gemak.

Bij binnenkomst valt direct de royale hal op. Hier bevinden zich de meterkast, garderobekast, toiletruimte met hangend toilet en fonteintje en de trap naar de eerste verdieping. De trap is vernieuwd, opnieuw bekleed en voorzien van ingebouwde verlichting met sensor.

Doe je de deur naar het woongedeelte open, dan wacht opnieuw een verrassing. De woonkamer is ruim van formaat, voorzien van een trapkast en beschikt over airconditioning die zowel kan koelen als verwarmen. Er is voldoende ruimte voor een fijne zithoek en een royale eettafel.

De moderne keuken is uitgevoerd in 2023/2024 en voorzien van diverse inbouwapparatuur, waaronder een koelkast, vriezer, heteluchtoven, magnetron en inductiekookplaat. De afzuigkap is gekoppeld aan de kookplaat via een hob-to-hood systeem. Daarnaast zijn er een close-in boiler en veel praktische opbergruimte aanwezig.

Vanuit de keuken stap je de achtertuin in. De tuin is onderhoudsvriendelijk aangelegd en via de achterom bereik je direct het achterpad en een speelplaatsje voor jonge kinderen. De schuur is geïsoleerd, voorzien van elektra en beschikt over een deur met HR++ glas. Ideaal als berging voor fietsen, containers en tuingereedschap, maar ook goed bruikbaar als hobbyruimte, chillruimte of thuiswerkplek.

Gaan we verder naar de eerste verdieping. Hier bevinden zich drie slaapkamers en de moderne badkamer. Eén slaapkamer is momenteel ingericht als werkkamer en meerdere kamers beschikken over praktische data-aansluitingen. De badkamer is compleet uitgevoerd met een ruime inlopdouche met glazen douchedeur, Grohe doucheset met regendouche en handdouche, dubbel wastafelmeubel, hangend toilet, elektrische handdoekenradiator, ledspots en aansluitingen voor wasmachine en droger.

Via de vaste trap bereiken we de tweede verdieping. Deze verdieping biedt verrassend veel extra ruimte en gebruiksmogelijkheden. Ideaal als ruime slaapkamer voor een tiener, werkkruimte, praktijkruimte of logeerkamer. Op de voorzolder bevinden zich een hangend toilet, airconditioning, een praktische kitchenette, de Intergas HRE cv-ketel, twee omvormers, de vloerverwarmingsunit en de mechanische ventilatiebox. Ook is hier praktische berging aanwezig achter de knieschotten.

De zolderverdieping is voorzien van vloerverwarming. De slaapkamer op deze verdieping beschikt over een dakkapel, airconditioning, berging en een rolluik aan de buitenzijde.

De woning is tussen 2023 en 2025 op veel onderdelen aangepakt en gemoderniseerd. Denk onder andere aan de keuken, badkamer, kunststof kozijnen met triple glas, dakkapellen, dakpannen, platte daken, zonwering,



rolluiken/screens, airconditioning, vloerverwarming op zolder en grotendeels glad gestucte wanden en plafonds. Daarnaast beschikt de woning over een Honeywell Home/Evohome systeem, waarmee de verwarming per ruimte kan worden ingesteld.

Pluspunten van deze woning:

- Op veel onderdelen aangepakt en gemoderniseerd tussen 2023 en 2025;
- Energielabel A+;
- Moderne keuken en badkamer;
- Kunststof kozijnen met triple glas;
- Dakpannen en platte daken aangepakt/vernieuwd;
- Twee dakkapellen met rolluiken;
- Airconditioning op meerdere verdiepingen;
- Vloerverwarming op de tweede verdieping;
- Honeywell Home/Evohome systeem;
- Geïsoleerde schuur met elektra;
- Twee parkeerplaatsen op eigen terrein;
- Rustige ligging nabij natuurgebied de Eemerwaard.

Al met al een heerlijke woning voor jonge gezinnen, thuiswerkers, mensen met een eigen praktijk of iedereen die graag rustig wil wonen met de natuur om de hoek.

Nieuwsgierig geworden? Maak snel een afspraak voor een bezichtiging.

Vraagprijs € 600.000,- k.k.



Koeman Makelaardij
Hulweg 16
1271 RX, HUIZEN
Tel: 0352340313
E-mail: info@koemanmakelaardij.nl
<https://www.koemanmakelaardij.nl/>

Kenmerken

Vraagprijs	: € 600.000,00
Soort	: Woonhuis
Type woning	: Tussenwoning
Aantal kamers	: 5 kamers waarvan 4 slaapkamer(s)
Inhoud woning	: 520 m ³
Gebruiksoppervlakte woonfunctie	: 150 m ²
Soort woning	: Eengezinswoning
Bouwjaar	: 1979
Ligging	: Aan rustige weg, in woonwijk
Tuin	: Achtertuin, voortuin
Hoofdtuin	: Achtertuin 36 m ²
Energie label	: A+
Verwarming	: C.V.-Ketel
Isolatie	: Driedubbel glas
Voorzieningen	: Alarminstallatie, Buitenzonwering, Airconditioning, Dakraam, Glasvezel kabel, Zonnepanelen
C.V.-ketel	: Intergas HRE (Gas gestookt combiketel uit 2024, eigendom)
Warmwater	: C.V.-Ketel
Koeling	: Airco

Locatie

de Brik 13
3742 HH BAARN























Plattegrond



De plattegronden zijn geproduceerd voor promotionele doeleinden en ter indicatie. Aan de plattegronden kunnen geen rechten worden ontleend.

Plattegrond

De Brik 13, Baarn
1e verdieping



De plattegronden zijn geproduceerd voor promotionele doeleinden en ter indicatie.
Aan de plattegronden kunnen geen rechten worden ontleend.

Plattegrond

De Brik 13, Baarn
2e verdieping

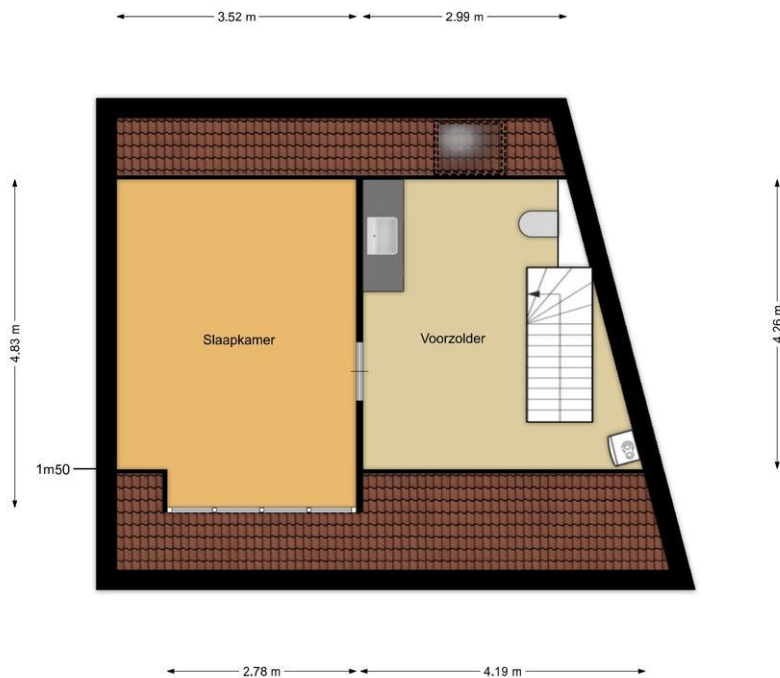

De plattegronden zijn geproduceerd voor promotionele doeleinden en ter indicatie.
Aan de plattegronden kunnen geen rechten worden ontleend.

Lijst van zaken

	Blijft achter	Gaat mee	Kan worden overgenomen	n.v.t.
Woning				
<i>Interieur</i>				
Verlichting, te weten:				
- Inbouwspots/dimmers	<input checked="" type="checkbox"/>	<input type="checkbox"/>	<input type="checkbox"/>	<input type="checkbox"/>
- Opbouwspots/armaturen/lampen/dimmers	<input type="checkbox"/>	<input checked="" type="checkbox"/>	<input type="checkbox"/>	<input type="checkbox"/>
- Losse (hang)lampen	<input type="checkbox"/>	<input checked="" type="checkbox"/>	<input type="checkbox"/>	<input type="checkbox"/>
-	<input type="checkbox"/>	<input type="checkbox"/>	<input type="checkbox"/>	<input checked="" type="checkbox"/>
-	<input type="checkbox"/>	<input type="checkbox"/>	<input type="checkbox"/>	<input checked="" type="checkbox"/>
(Losse)kasten, legplanken, te weten:				
- 2 x kledingkast slaapkamer eerste verdieping achter	<input checked="" type="checkbox"/>	<input type="checkbox"/>	<input type="checkbox"/>	<input type="checkbox"/>
- 2 x kledingkast zolderkamer	<input checked="" type="checkbox"/>	<input type="checkbox"/>	<input type="checkbox"/>	<input type="checkbox"/>
Raamdecoratie/zonwering binnen, te weten:				
- Gordijnrails	<input checked="" type="checkbox"/>	<input type="checkbox"/>	<input type="checkbox"/>	<input type="checkbox"/>
- Gordijnen	<input checked="" type="checkbox"/>	<input type="checkbox"/>	<input type="checkbox"/>	<input type="checkbox"/>
- Overgordijnen	<input checked="" type="checkbox"/>	<input type="checkbox"/>	<input type="checkbox"/>	<input type="checkbox"/>
- Vitrages	<input type="checkbox"/>	<input type="checkbox"/>	<input type="checkbox"/>	<input checked="" type="checkbox"/>
- Rolgordijnen	<input checked="" type="checkbox"/>	<input type="checkbox"/>	<input type="checkbox"/>	<input type="checkbox"/>
- Lamellen	<input type="checkbox"/>	<input type="checkbox"/>	<input type="checkbox"/>	<input checked="" type="checkbox"/>
- Jaloezieën	<input type="checkbox"/>	<input type="checkbox"/>	<input type="checkbox"/>	<input checked="" type="checkbox"/>
- (Losse) horren/rolhorren	<input checked="" type="checkbox"/>	<input type="checkbox"/>	<input type="checkbox"/>	<input type="checkbox"/>
- Rolluiken	<input checked="" type="checkbox"/>	<input type="checkbox"/>	<input type="checkbox"/>	<input type="checkbox"/>
- Screens	<input checked="" type="checkbox"/>	<input type="checkbox"/>	<input type="checkbox"/>	<input type="checkbox"/>
Vloerdecoratie, te weten:				
- Vloerbedekking	<input checked="" type="checkbox"/>	<input type="checkbox"/>	<input type="checkbox"/>	<input type="checkbox"/>
- Parketvloer	<input type="checkbox"/>	<input type="checkbox"/>	<input type="checkbox"/>	<input checked="" type="checkbox"/>
- Houten vloer(delen)	<input type="checkbox"/>	<input type="checkbox"/>	<input type="checkbox"/>	<input checked="" type="checkbox"/>
- Laminaat	<input type="checkbox"/>	<input type="checkbox"/>	<input type="checkbox"/>	<input checked="" type="checkbox"/>
- Plavuizen	<input type="checkbox"/>	<input type="checkbox"/>	<input type="checkbox"/>	<input checked="" type="checkbox"/>
-	<input type="checkbox"/>	<input type="checkbox"/>	<input type="checkbox"/>	<input checked="" type="checkbox"/>
-	<input type="checkbox"/>	<input type="checkbox"/>	<input type="checkbox"/>	<input checked="" type="checkbox"/>
(Voorzet) openhaard met toebehoren	<input type="checkbox"/>	<input type="checkbox"/>	<input type="checkbox"/>	<input checked="" type="checkbox"/>
Allesbrander	<input type="checkbox"/>	<input type="checkbox"/>	<input type="checkbox"/>	<input checked="" type="checkbox"/>
Houtkachel	<input type="checkbox"/>	<input type="checkbox"/>	<input type="checkbox"/>	<input checked="" type="checkbox"/>
(Gas)kachels	<input type="checkbox"/>	<input type="checkbox"/>	<input type="checkbox"/>	<input checked="" type="checkbox"/>

	Blijft achter	Gaat mee	Kan worden overgenomen	n.v.t.
Designradiator(en)	<input checked="" type="checkbox"/>	<input type="checkbox"/>	<input type="checkbox"/>	<input type="checkbox"/>
Radiatorafwerking	<input type="checkbox"/>	<input type="checkbox"/>	<input type="checkbox"/>	<input checked="" type="checkbox"/>
Overig, te weten:				
- Spiegelwanden	<input checked="" type="checkbox"/>	<input type="checkbox"/>	<input type="checkbox"/>	<input type="checkbox"/>
- Schilderij ophangstelsysteem	<input type="checkbox"/>	<input type="checkbox"/>	<input type="checkbox"/>	<input checked="" type="checkbox"/>
-	<input type="checkbox"/>	<input type="checkbox"/>	<input type="checkbox"/>	<input checked="" type="checkbox"/>
-	<input type="checkbox"/>	<input type="checkbox"/>	<input type="checkbox"/>	<input checked="" type="checkbox"/>
-	<input type="checkbox"/>	<input type="checkbox"/>	<input type="checkbox"/>	<input checked="" type="checkbox"/>
-	<input type="checkbox"/>	<input type="checkbox"/>	<input type="checkbox"/>	<input checked="" type="checkbox"/>

Keuken

Keukenblok (met bovenkasten)	<input checked="" type="checkbox"/>	<input type="checkbox"/>	<input type="checkbox"/>	<input type="checkbox"/>
Keuken (inbouw)apparatuur, te weten:				
- Kookplaat	<input checked="" type="checkbox"/>	<input type="checkbox"/>	<input type="checkbox"/>	<input type="checkbox"/>
- (Gas)fornuis	<input type="checkbox"/>	<input type="checkbox"/>	<input type="checkbox"/>	<input checked="" type="checkbox"/>
- Afzuigkap	<input checked="" type="checkbox"/>	<input type="checkbox"/>	<input type="checkbox"/>	<input type="checkbox"/>
- Magnetron	<input checked="" type="checkbox"/>	<input type="checkbox"/>	<input type="checkbox"/>	<input type="checkbox"/>
- Oven	<input checked="" type="checkbox"/>	<input type="checkbox"/>	<input type="checkbox"/>	<input type="checkbox"/>
- Combi-oven/combimagnetron	<input type="checkbox"/>	<input type="checkbox"/>	<input type="checkbox"/>	<input checked="" type="checkbox"/>
- Koelkast	<input type="checkbox"/>	<input type="checkbox"/>	<input type="checkbox"/>	<input checked="" type="checkbox"/>
- Vriezer	<input type="checkbox"/>	<input type="checkbox"/>	<input type="checkbox"/>	<input checked="" type="checkbox"/>
- Koel-vriescombinatie	<input checked="" type="checkbox"/>	<input type="checkbox"/>	<input type="checkbox"/>	<input type="checkbox"/>
- Vaatwasser	<input type="checkbox"/>	<input type="checkbox"/>	<input type="checkbox"/>	<input checked="" type="checkbox"/>
- Quooker	<input type="checkbox"/>	<input type="checkbox"/>	<input type="checkbox"/>	<input checked="" type="checkbox"/>
- Koffiezetapparaat	<input type="checkbox"/>	<input type="checkbox"/>	<input type="checkbox"/>	<input checked="" type="checkbox"/>
- Close in boiler	<input checked="" type="checkbox"/>	<input type="checkbox"/>	<input type="checkbox"/>	<input type="checkbox"/>
-	<input type="checkbox"/>	<input type="checkbox"/>	<input type="checkbox"/>	<input checked="" type="checkbox"/>
Keukenaccessoires, te weten:				
-	<input type="checkbox"/>	<input type="checkbox"/>	<input type="checkbox"/>	<input checked="" type="checkbox"/>
-	<input type="checkbox"/>	<input type="checkbox"/>	<input type="checkbox"/>	<input checked="" type="checkbox"/>
-	<input type="checkbox"/>	<input type="checkbox"/>	<input type="checkbox"/>	<input checked="" type="checkbox"/>
-	<input type="checkbox"/>	<input type="checkbox"/>	<input type="checkbox"/>	<input checked="" type="checkbox"/>
-	<input type="checkbox"/>	<input type="checkbox"/>	<input type="checkbox"/>	<input checked="" type="checkbox"/>
-	<input type="checkbox"/>	<input type="checkbox"/>	<input type="checkbox"/>	<input checked="" type="checkbox"/>
-	<input type="checkbox"/>	<input type="checkbox"/>	<input type="checkbox"/>	<input checked="" type="checkbox"/>
-	<input type="checkbox"/>	<input type="checkbox"/>	<input type="checkbox"/>	<input checked="" type="checkbox"/>

Sanitair/sauna

Toilet met de volgende toebehoren:				
- Toilet	<input checked="" type="checkbox"/>	<input type="checkbox"/>	<input type="checkbox"/>	<input type="checkbox"/>
- Toilethouder	<input checked="" type="checkbox"/>	<input type="checkbox"/>	<input type="checkbox"/>	<input type="checkbox"/>
- Toiletborstel(houder)	<input checked="" type="checkbox"/>	<input type="checkbox"/>	<input type="checkbox"/>	<input type="checkbox"/>
- Fontein	<input checked="" type="checkbox"/>	<input type="checkbox"/>	<input type="checkbox"/>	<input type="checkbox"/>

	Blijft achter	Gaat mee	Kan worden overgenomen	n.v.t.
-	<input type="checkbox"/>	<input type="checkbox"/>	<input type="checkbox"/>	<input checked="" type="checkbox"/>
-	<input type="checkbox"/>	<input type="checkbox"/>	<input type="checkbox"/>	<input checked="" type="checkbox"/>
Badkamer met de volgende toebehoren:				
- Ligbad	<input type="checkbox"/>	<input type="checkbox"/>	<input type="checkbox"/>	<input checked="" type="checkbox"/>
- Jacuzzi/whirlpool	<input type="checkbox"/>	<input type="checkbox"/>	<input type="checkbox"/>	<input checked="" type="checkbox"/>
- Douche (cabine/scherm)	<input checked="" type="checkbox"/>	<input type="checkbox"/>	<input type="checkbox"/>	<input type="checkbox"/>
- Stoomdouche (cabine)	<input type="checkbox"/>	<input type="checkbox"/>	<input type="checkbox"/>	<input checked="" type="checkbox"/>
- Wastafel	<input type="checkbox"/>	<input type="checkbox"/>	<input type="checkbox"/>	<input checked="" type="checkbox"/>
- Wastafelmeubel	<input checked="" type="checkbox"/>	<input type="checkbox"/>	<input type="checkbox"/>	<input type="checkbox"/>
- Planchet	<input type="checkbox"/>	<input type="checkbox"/>	<input type="checkbox"/>	<input checked="" type="checkbox"/>
- Toiletkast	<input type="checkbox"/>	<input type="checkbox"/>	<input type="checkbox"/>	<input checked="" type="checkbox"/>
- Toilet	<input checked="" type="checkbox"/>	<input type="checkbox"/>	<input type="checkbox"/>	<input type="checkbox"/>
- Toiletrolhouder	<input checked="" type="checkbox"/>	<input type="checkbox"/>	<input type="checkbox"/>	<input type="checkbox"/>
- Toiletborstel(houder)	<input checked="" type="checkbox"/>	<input type="checkbox"/>	<input type="checkbox"/>	<input type="checkbox"/>
-	<input type="checkbox"/>	<input type="checkbox"/>	<input type="checkbox"/>	<input checked="" type="checkbox"/>
-	<input type="checkbox"/>	<input type="checkbox"/>	<input type="checkbox"/>	<input checked="" type="checkbox"/>
Sauna met toebehoren	<input type="checkbox"/>	<input type="checkbox"/>	<input type="checkbox"/>	<input checked="" type="checkbox"/>
	<input type="checkbox"/>	<input type="checkbox"/>	<input type="checkbox"/>	<input checked="" type="checkbox"/>
	<input type="checkbox"/>	<input type="checkbox"/>	<input type="checkbox"/>	<input checked="" type="checkbox"/>
<i>Exterieur/installaties/veiligheid/energiebesparing</i>				
Schotel/antenne	<input type="checkbox"/>	<input type="checkbox"/>	<input type="checkbox"/>	<input checked="" type="checkbox"/>
Brievenbus	<input checked="" type="checkbox"/>	<input type="checkbox"/>	<input type="checkbox"/>	<input type="checkbox"/>
Kluis	<input type="checkbox"/>	<input type="checkbox"/>	<input type="checkbox"/>	<input checked="" type="checkbox"/>
(Voordeur)bel	<input checked="" type="checkbox"/>	<input type="checkbox"/>	<input type="checkbox"/>	<input type="checkbox"/>
Alarminstallatie	<input checked="" type="checkbox"/>	<input type="checkbox"/>	<input type="checkbox"/>	<input type="checkbox"/>
(Veiligheids)sloten en overige inbraakpreventie	<input checked="" type="checkbox"/>	<input type="checkbox"/>	<input type="checkbox"/>	<input type="checkbox"/>
Rookmelders	<input checked="" type="checkbox"/>	<input type="checkbox"/>	<input type="checkbox"/>	<input type="checkbox"/>
(Klok)thermostaat	<input checked="" type="checkbox"/>	<input type="checkbox"/>	<input type="checkbox"/>	<input type="checkbox"/>
Airconditioning	<input checked="" type="checkbox"/>	<input type="checkbox"/>	<input type="checkbox"/>	<input type="checkbox"/>
Warmwatervoorziening, te weten:				
- CV-installatie	<input checked="" type="checkbox"/>	<input type="checkbox"/>	<input type="checkbox"/>	<input type="checkbox"/>
- Boiler	<input type="checkbox"/>	<input type="checkbox"/>	<input type="checkbox"/>	<input checked="" type="checkbox"/>
- Geiser	<input type="checkbox"/>	<input type="checkbox"/>	<input type="checkbox"/>	<input checked="" type="checkbox"/>
-	<input type="checkbox"/>	<input type="checkbox"/>	<input type="checkbox"/>	<input checked="" type="checkbox"/>
-	<input type="checkbox"/>	<input type="checkbox"/>	<input type="checkbox"/>	<input checked="" type="checkbox"/>
-	<input type="checkbox"/>	<input type="checkbox"/>	<input type="checkbox"/>	<input checked="" type="checkbox"/>
Screens	<input checked="" type="checkbox"/>	<input type="checkbox"/>	<input type="checkbox"/>	<input type="checkbox"/>
Rolluiken	<input checked="" type="checkbox"/>	<input type="checkbox"/>	<input type="checkbox"/>	<input type="checkbox"/>
Zonwering buiten	<input type="checkbox"/>	<input type="checkbox"/>	<input type="checkbox"/>	<input checked="" type="checkbox"/>
-	<input type="checkbox"/>	<input type="checkbox"/>	<input type="checkbox"/>	<input checked="" type="checkbox"/>
-	<input type="checkbox"/>	<input type="checkbox"/>	<input type="checkbox"/>	<input checked="" type="checkbox"/>
-	<input type="checkbox"/>	<input type="checkbox"/>	<input type="checkbox"/>	<input checked="" type="checkbox"/>
Isolatievoorzieningen (voorzetramen/radiatorfolie etc.), te weten:				
-	<input type="checkbox"/>	<input type="checkbox"/>	<input type="checkbox"/>	<input checked="" type="checkbox"/>
-	<input type="checkbox"/>	<input type="checkbox"/>	<input type="checkbox"/>	<input checked="" type="checkbox"/>

	Blijft achter	Gaat mee	Kan worden overgenomen	n.v.t.
Telefoonaansluiting/internetaansluiting	<input checked="" type="checkbox"/>	<input type="checkbox"/>	<input type="checkbox"/>	<input type="checkbox"/>
Veiligheidsschakelaar wasautomaat	<input type="checkbox"/>	<input type="checkbox"/>	<input type="checkbox"/>	<input checked="" type="checkbox"/>
Waterslot wasautomaat	<input type="checkbox"/>	<input type="checkbox"/>	<input type="checkbox"/>	<input checked="" type="checkbox"/>
Zonnepanelen	<input checked="" type="checkbox"/>	<input type="checkbox"/>	<input type="checkbox"/>	<input type="checkbox"/>
Oplaadpunt elektrische auto	<input type="checkbox"/>	<input type="checkbox"/>	<input type="checkbox"/>	<input checked="" type="checkbox"/>
	<input type="checkbox"/>	<input type="checkbox"/>	<input type="checkbox"/>	<input checked="" type="checkbox"/>
	<input type="checkbox"/>	<input type="checkbox"/>	<input type="checkbox"/>	<input checked="" type="checkbox"/>

Tuin

Inrichting

Tuinaanleg/bestrating	<input checked="" type="checkbox"/>	<input type="checkbox"/>	<input type="checkbox"/>	<input type="checkbox"/>
Beplanting	<input checked="" type="checkbox"/>	<input type="checkbox"/>	<input type="checkbox"/>	<input type="checkbox"/>
	<input type="checkbox"/>	<input type="checkbox"/>	<input type="checkbox"/>	<input checked="" type="checkbox"/>

Verlichting/installaties

Buitenverlichting	<input checked="" type="checkbox"/>	<input type="checkbox"/>	<input type="checkbox"/>	<input type="checkbox"/>
Tijd- of schemerschakelaar/bewegingsmelder	<input type="checkbox"/>	<input type="checkbox"/>	<input type="checkbox"/>	<input checked="" type="checkbox"/>
	<input type="checkbox"/>	<input type="checkbox"/>	<input type="checkbox"/>	<input checked="" type="checkbox"/>

Bebouwing

Tuinhuis/buitenberging	<input checked="" type="checkbox"/>	<input type="checkbox"/>	<input type="checkbox"/>	<input type="checkbox"/>
Kasten/werkbank in tuinhuis/berging	<input type="checkbox"/>	<input type="checkbox"/>	<input type="checkbox"/>	<input checked="" type="checkbox"/>
(Broei)kas	<input type="checkbox"/>	<input type="checkbox"/>	<input type="checkbox"/>	<input checked="" type="checkbox"/>
	<input type="checkbox"/>	<input type="checkbox"/>	<input type="checkbox"/>	<input checked="" type="checkbox"/>
	<input type="checkbox"/>	<input type="checkbox"/>	<input type="checkbox"/>	<input checked="" type="checkbox"/>

Overig

Overige tuin, te weten:				
- (Sier)hek	<input type="checkbox"/>	<input type="checkbox"/>	<input type="checkbox"/>	<input checked="" type="checkbox"/>
- Vlaggenmast(houder)	<input type="checkbox"/>	<input type="checkbox"/>	<input type="checkbox"/>	<input checked="" type="checkbox"/>
-	<input type="checkbox"/>	<input type="checkbox"/>	<input type="checkbox"/>	<input checked="" type="checkbox"/>
-	<input type="checkbox"/>	<input type="checkbox"/>	<input type="checkbox"/>	<input checked="" type="checkbox"/>

Overig

Zijn er zaken die geen eigendom zijn van verkoper omdat er sprake is van een leasecontract of huurcontract. Zo ja, neemt verkoper de zaak mee of wordt het betreffende contract overgenomen?	Ja	Nee	Gaat mee	Moet worden overgenomen
CV	<input type="checkbox"/>	<input checked="" type="checkbox"/>	<input type="checkbox"/>	<input type="checkbox"/>
Boiler	<input type="checkbox"/>	<input checked="" type="checkbox"/>	<input type="checkbox"/>	<input type="checkbox"/>
Zonnepanelen	<input type="checkbox"/>	<input checked="" type="checkbox"/>	<input type="checkbox"/>	<input type="checkbox"/>
	<input type="checkbox"/>	<input checked="" type="checkbox"/>	<input type="checkbox"/>	<input type="checkbox"/>
	<input type="checkbox"/>	<input checked="" type="checkbox"/>	<input type="checkbox"/>	<input type="checkbox"/>
	<input type="checkbox"/>	<input checked="" type="checkbox"/>	<input type="checkbox"/>	<input type="checkbox"/>
	<input type="checkbox"/>	<input checked="" type="checkbox"/>	<input type="checkbox"/>	<input type="checkbox"/>
Bijlage(n) over te nemen contracten:				
- Alarm abonnement van WoonVeilig is zelf af te sluiten				
-				

Verkoopvoorwaarden – Koeman Makelaardij

Informatieplicht

De verkoper van een onroerende zaak heeft een wettelijke informatieplicht en is verplicht alle hem bekende feiten en omstandigheden die voor de koper van belang kunnen zijn, te verstrekken. Koeman Makelaardij stelt alle relevante verkoopinformatie digitaal beschikbaar via MOVE.nl. Iedere bezichtigter ontvangt hierover automatisch een e-mail met een persoonlijke inlog, waarmee de informatie via het eigen MOVE-account kan worden ingezien. De koper wordt geacht deze informatie vóór het uitbrengen van een bod volledig te hebben geraadpleegd.

Onderzoeksplicht

De informatieplicht van de verkoper ontslaat de koper niet van zijn eigen onderzoeksplicht. Van de koper wordt verwacht dat hij zich actief verdiept in de via MOVE.nl beschikbaar gestelde informatie en zich, indien nodig, aanvullend laat informeren. De koper dient zijn specifieke wensen en het beoogde gebruik van de onroerende zaak tijdig kenbaar te maken. Voor informatie die opvraagbaar is bij de gemeente of andere openbare instanties draagt de koper zelf verantwoordelijkheid. Het inschakelen van een eigen aankopend makelaar kan hierbij wenselijk zijn.

Bouwtechnische keuring

De koper wordt in de gelegenheid gesteld om vóór het sluiten van de koopovereenkomst een bouwtechnische keuring te laten uitvoeren door een erkend bureau. De kosten van een dergelijke keuring zijn voor rekening van de koper.

Financiering / hypotheek

Het is aan te bevelen om vóór het uitbrengen van een bod inzicht te hebben in de financiële haalbaarheid van de aankoop. Een financieel specialist kan hierbij ondersteunen. Koeman Makelaardij kan desgewenst doorverwijzen naar een onafhankelijke financieel adviseur.

Na de bezichtiging

De verkoper stelt zijn woning open voor bezichtiging en stelt een tijdige reactie op prijs. Ook wanneer de woning niet aan de verwachtingen voldoet, wordt een terugkoppeling gewaardeerd. Koeman Makelaardij kan desgewenst ondersteunen bij het verder in kaart brengen van woonwensen.

Onderhandelingen

Wanneer de koper volledig geïnformeerd is, kan een bod worden uitgebracht, schriftelijk, telefonisch of digitaal via MOVE.nl. Biedingen via MOVE.nl worden als formeel uitgebracht beschouwd. Zodra koper en verkoper overeenstemming bereiken over prijs en voorwaarden, wordt dit vastgelegd in een NVM-koopovereenkomst.

Koopovereenkomst / koopakte

Een koopovereenkomst komt pas tot stand nadat koper en verkoper de schriftelijke koopakte hebben ondertekend. Tenzij anders overeengekomen wordt gebruikgemaakt van de door de NVM opgestelde modelkoopakte. De waarborgsom of bankgarantie bedraagt gebruikelijk tien procent van de koopsom en wordt voldaan aan de notaris. Ontbindende voorwaarden worden uitsluitend opgenomen indien deze vooraf zijn overeengekomen.

Schriftelijke vastlegging

De partij die de koopakte als eerste ondertekent, doet dit onder voorbehoud dat hij uiterlijk op de vijfde werkdag na ondertekening een door beide partijen ondertekende kopie heeft ontvangen. Indien dit niet tijdig gebeurt, kan deze partij zich op dat voorbehoud beroepen en is hij niet langer gebonden. Dit recht vervalt indien hiervan niet uiterlijk op de tweede werkdag na ontvangst alsnog gebruik wordt gemaakt.



Bedenktime

De koper die een natuurlijke persoon is en niet handelt in de uitoefening van een beroep of bedrijf heeft een wettelijke bedenktime van drie dagen. Deze bedenktime vangt aan om 0.00 uur op de dag volgend op de dag waarop de (kopie van de) koopakte aan de koper is verstrekt. Indien de bedenktime eindigt op een zaterdag, zondag of algemeen erkende feestdag, wordt deze verlengd conform de wettelijke bepalingen.

Voorbehouden koper

Ontbindende voorwaarden worden uitsluitend in de koopakte opgenomen indien deze tijdens de onderhandelingen expliciet zijn overeengekomen.

Clausules

Indien van toepassing worden aanvullende clausules, waaronder milieu-, meetinstructie-, energie-, asbest-, ouderdoms- en niet-zelfbewoningsclausules, opgenomen in de koopakte.

Nadrukkelijk wordt vermeld dat deze verkoopvoorwaarden van toepassing zijn. De objectinformatie en vermelde metrages zijn indicatief en hieraan kunnen geen rechten worden ontleend. Deze informatie geldt niet als aanbieding of offerte, maar als uitnodiging om in onderhandeling te treden.

