

Smedema

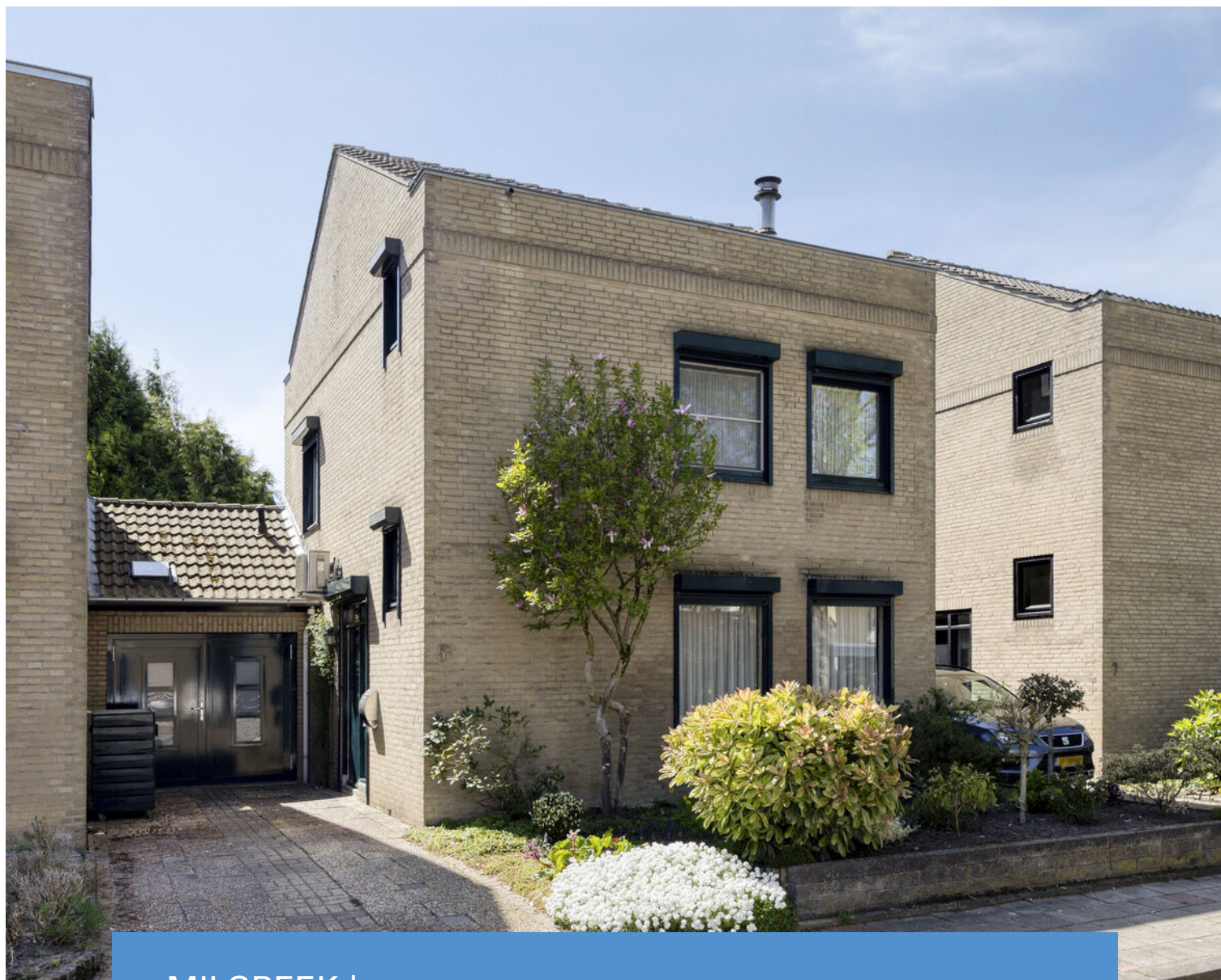

M A K E L A A R S • T A X A T E U R S



MILSBEEK | Schietberg 5

vraagprijs € 445.000 k.k.

Omschrijving

Aan een rustige straat in een geliefde woonwijk in Milsbeek ligt deze verrassend ruime vrijstaande woning met garage, kelder, serre en maar liefst vier slaapkamers. De woning beschikt over een woonoppervlakte van circa 152,7 m² en biedt volop mogelijkheden voor grotere gezinnen of doorstromers die op zoek zijn naar ruimte en comfort op een fijne locatie.

Via de entree kom je in de hal met toiletruimte, meterkast en trapopgang. De ruime woonkamer geniet van veel lichtinval dankzij de grote raampartijen en biedt een prettig zicht op de straatzijde. Aansluitend bevindt zich de keuken met toegang tot de praktische bijkeuken. Vanuit hier bereik je zowel de garage als de lichte serre aan de achterzijde. De serre vormt een heerlijke extra leefruimte waar je vrijwel het hele jaar door van de tuin kunt genieten. De eerste verdieping beschikt over twee ruime slaapkamers en een complete badkamer voorzien van ligbad, toilet en wastafel. Op de tweede verdieping bevinden zich nog eens twee slaapkamers en extra bergruimte. Eén van de slaapkamers is voorzien van airconditioning voor extra comfort tijdens warme dagen. Daarnaast beschikt de woning over een kelder, ideaal als provisie- of opslagruimte. De aanwezige kruipruimte maakt het bovendien eenvoudiger om de vloer extra te isoleren. Buiten beschikt de woning over een eigen oprit met parkeergelegenheid en een onderhoudsvriendelijke tuin met gunstige zonligging op het zuidwesten. De woning ligt op korte afstand van natuurgebieden zoals de Mookerheide, Sint-Jansberg en het Reichswald. Ook Nijmegen en Duitsland zijn snel bereikbaar.

Kortom: een ruime vrijstaande woning met volop leefruimte, praktische voorzieningen en een rustige ligging in het groene Milsbeek.

Pluspunten van de woning:

- Vrijstaande woning
- Bouwjaar 1971
- Woonoppervlakte ca. 152,7 m²
- Perceeloppervlakte 248 m²
- 4 slaapkamers
- Lichte serre aan de achterzijde
- Garage én eigen oprit
- Kelder aanwezig
- Airconditioning op slaapkamer
- Rolluiken aanwezig
- Aluminium kozijnen
- Tuinligging op het zuidwesten
- Rustige ligging nabij natuur, Nijmegen en Duitsland

Aanvaarding in overleg



Kenmerken & specificaties



Object gegevens

Soort woning	eengezinswoning
Type woning	geschakelde woning
Bouwjaar	1971

Maten object

Aantal kamers	5
Aantal slaapkamers	4
Inhoud woning	630 m ³
Perceel oppervlakte	248 m ²
Gebruiksoppervlakte woonfunctie	153 m ²
Overige in pandige ruimte	25 m ²
Gebouwgebonden buitenruimte	10 m ²
Externe bergruimte	-

Details

Ligging object	aan rustige weg, in woonwijk, beschutte ligging
Verwarming	c.v.-ketel 2006, gashaard
Isolatie	muurisolatie, gedeeltelijk dubbel glas
Warmwater	c.v.-ketel 2006

Tuin gegevens

Tuin	achtertuin, voortuin, zijtuin
Tuin diepte	circa 1140 cm
Tuin breedte	circa 910 cm
Positie	zuidwest



Diversen

Erfdienstbaarheden: nee, niet uit akte gebleken

Kettingbedingen: nee, niet uit akte gebleken

Garantie GIW: nee

Asbestverdachte materialen: ja, asbest rookkanaal

Grenzen perceel : zichtbaar

Gas/water/elektra/riool : op alles aangesloten

Overig:

-Airco slaapkamer

-Rolluiken

-Elektrische (automatische) zonwering op het serredak

Ouderdomsclausule

Het volgende artikel zal worden opgenomen in de koopovereenkomst:

Het is koper bekend dat de onroerende zaak met bijbehorende grond meer dan 50 jaar oud is, wat betekent dat de eisen die aan de bouwkwaliteit gesteld mogen worden aanzienlijk lager liggen dan bij nieuwe onroerende zaken. Tenzij de verkoper de kwaliteit ervan heeft gegarandeerd, staat hij niet in voor de funderingen, de vloeren, de leidingen, de riolering en de afwezigheid van ongedierte/schimmels (houtworm, boktor, zwam, etc.).

Verkoper staat er ook niet voor in dat de bouw van de woning of een verbouwing destijds is geschied met inachtneming van de destijds geldende wet- en regelgeving. Bouwkundige en juridische (kwaliteits)gebreken worden geacht niet belemmerend te werken op het in artikel 6.3 van de koopovereenkomst en in artikel 7:17 lid 2 BW bedoeld normaal en bijzonder gebruik alsmede het eventueel anderszins niet-beantwoorden van de zaak met bijbehorende grond.

Disclaimer

De objectinformatie en informatie in de brochure is met de grootst mogelijke zorgvuldigheid samengesteld. Niettemin blijft de mogelijkheid bestaan dat er fouten, afwijkingen of onvolledigheden in de brochure aanwezig zijn. Noch de verkoper noch ons kantoor aanvaarden in dit geval enige aansprakelijkheid voor enige onvolledigheid, onjuistheid of anderszins dan wel de gevolgen daarvan. De koper wordt er verder op geattendeerd dat een (eventuele) opsomming van gebreken niet betekent, dat de eigenaar en/of de verkoopmakelaar garandeert dat het object voor het overige vrij is van gebreken. Er zijn (bijna) altijd gebreken die de eigenaar en/of de verkoopmakelaar niet kent of niet weet en die voor rekening en risico van de koper komen (dit worden dan verborgen gebreken genoemd).

De in de brochure en op internet vermelde gegevens met betrekking tot inhoud, afmetingen, woonoppervlakte en overige oppervlakten mogen uitsluitend als indicaties worden gezien. Koper vrijwaart verkoper en diens makelaar voor enige aansprakelijkheid hieromtrent. Koper is in de gelegenheid gesteld zelf het gekochte te (laten) meten, dit voor het geval een exacte maatvoering voor hem van belang is dan wel is geweest bij de aankoop van het onderhavige object.

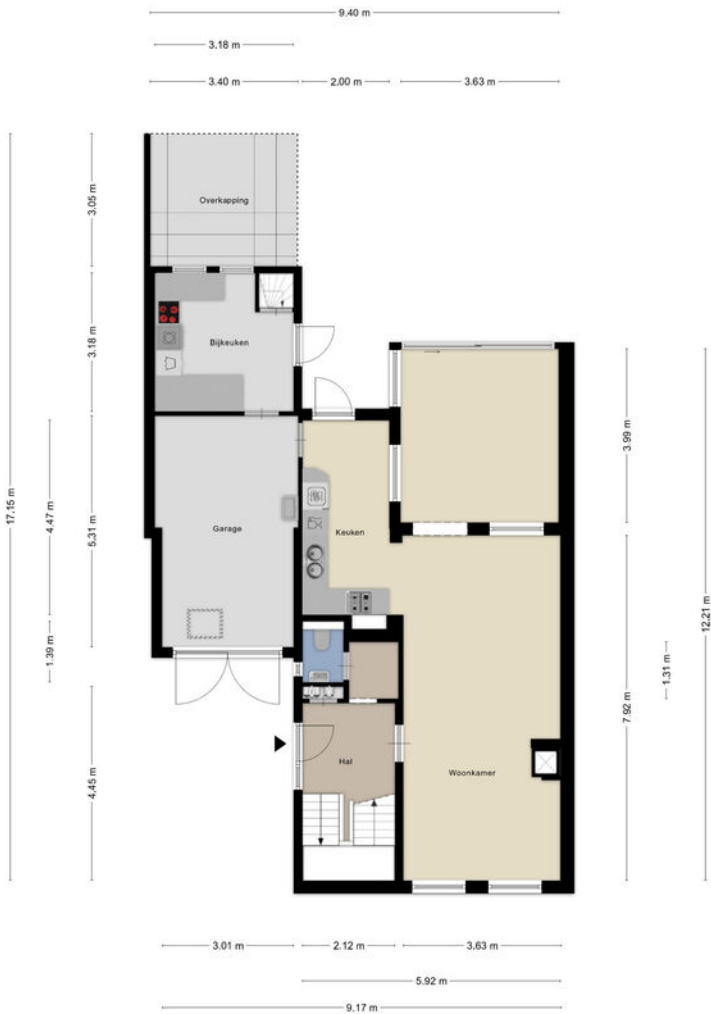

Aan de plattegronden kunnen geen rechten worden ontleend
 © Zibber www.zibber.nl







WOONKAMER

Via de entree kom je in de hal met toilet, meterkast en trapopgang. Vervolgens heb je via de hal toegang tot de ruime woonkamer. De woonkamer beschikt over veel lichtinval dankzij de grote raampartijen en biedt een prettig zicht op de straatzijde. Aansluitend aan de woonkamer bij het eetgedeelte bevindt zich de lichte serre; een heerlijke extra leefruimte.









KEUKEN / GARAGE / BIJKEUKEN / KELDER

De open keuken met hoekopstelling is ruim en beschikt over diverse inbouwapparatuur. Vanuit de keuken heb je zowel toegang tot de achtertuin als de garage. Achter de garage is de praktische bijkeuken gelegen. Hier vind je naast veel bergruimte ook de witgoedansluitingen en heb je toegang tot de kelder. Ook bereik je vanuit hier de achtertuin.







Aan de plattegronden kunnen geen rechten worden ontleend
© Zibber www.zibber.nl





VERDIEPING

Vanuit de hal met trapopgang en toilet bereik je de eerste verdieping. Hier kom je aan op de overloop die toegang biedt tot twee slaapkamers (één slaapkamer is voorzien van airco) en de badkamer. De slaapkamers zijn ruim en beschikken over veel lichtinval. De badkamer is ingedeeld met een ligbad, toilet en wastafel.





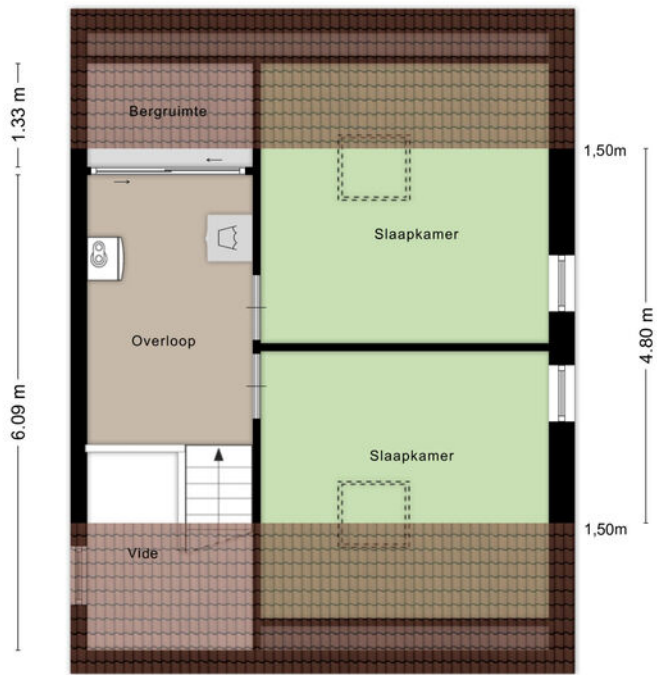

Aan de plattegronden kunnen geen rechten worden ontleend
© Zibber www.zibber.nl





ZOLDER

Via de vaste trap vanaf de eerste verdieping kom je uit op de overloop van de zolderverdieping. De overloop beschikt over veel bergruimte en tevens vind je hier de CV ketel. Verder beschikt de zolderverdieping over twee ruime slaapkamers.





TUIN / LIGGING

Achter de woning ligt een onderhoudsvriendelijke tuin met gunstige zonligging op het zuidwesten.



De woning is gelegen in een rustige straat in een geliefde woonwijk in Milsbeek. Natuurgebieden zoals de Mookerheide, Sint-Jansberg en het Reichswald liggen op korte afstand. Ook Nijmegen en Duitsland zijn snel bereikbaar.







Plattegrond begane gr.

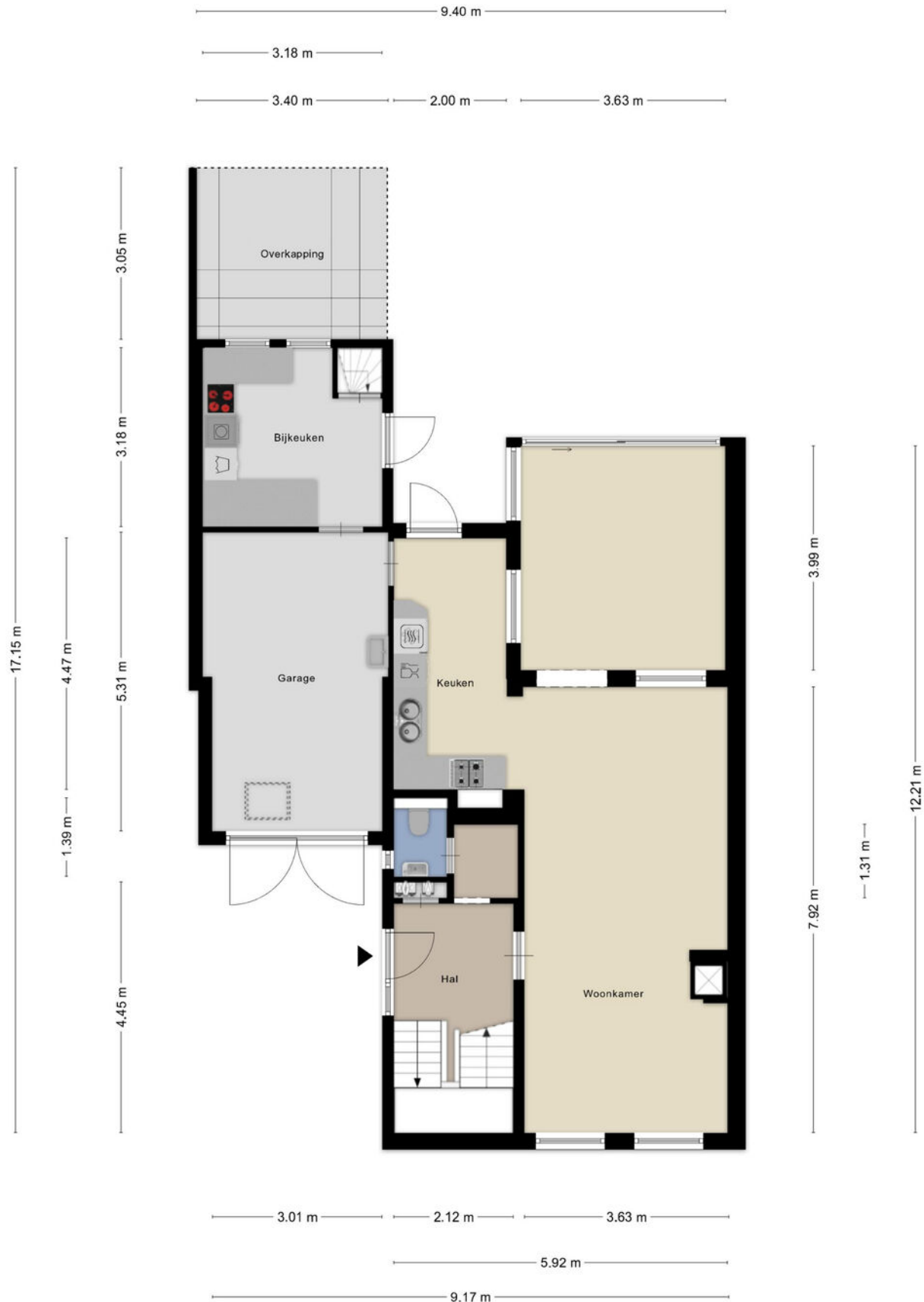

Plattegrond verdieping



Plattegrond zolder



Aan de plattegronden kunnen geen rechten worden ontleend
© Zibber www.zibber.nl

Plattegrond kelder

3.07 m

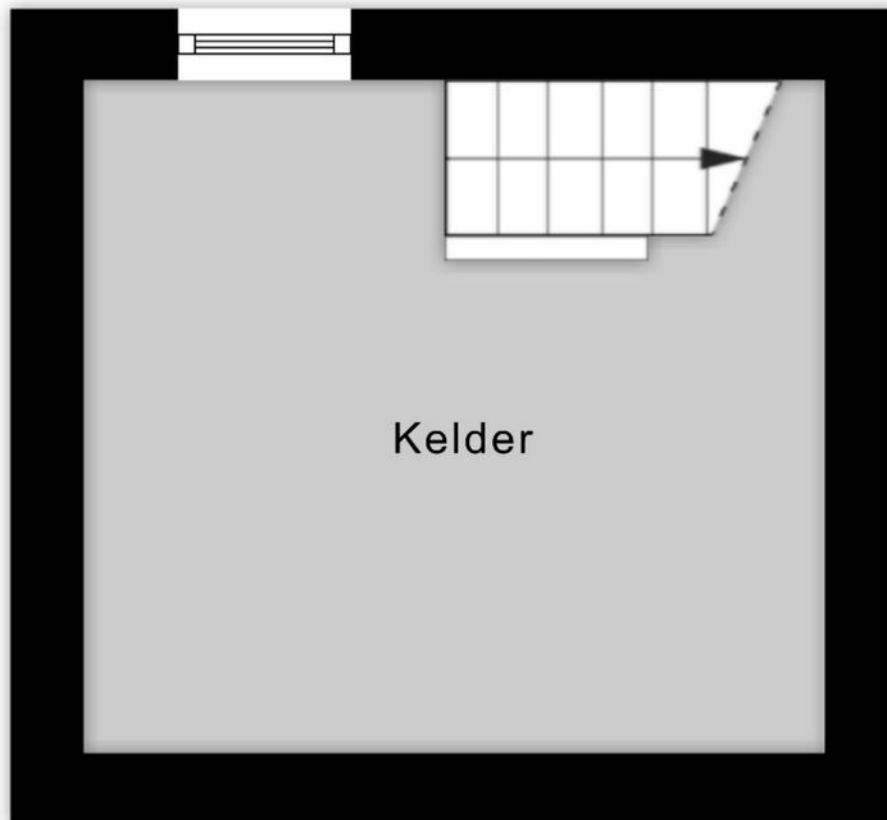

2.79 m

Aan de plattegronden kunnen geen rechten worden ontleend
© Zibber www.zibber.nl

Locatie op de kaart

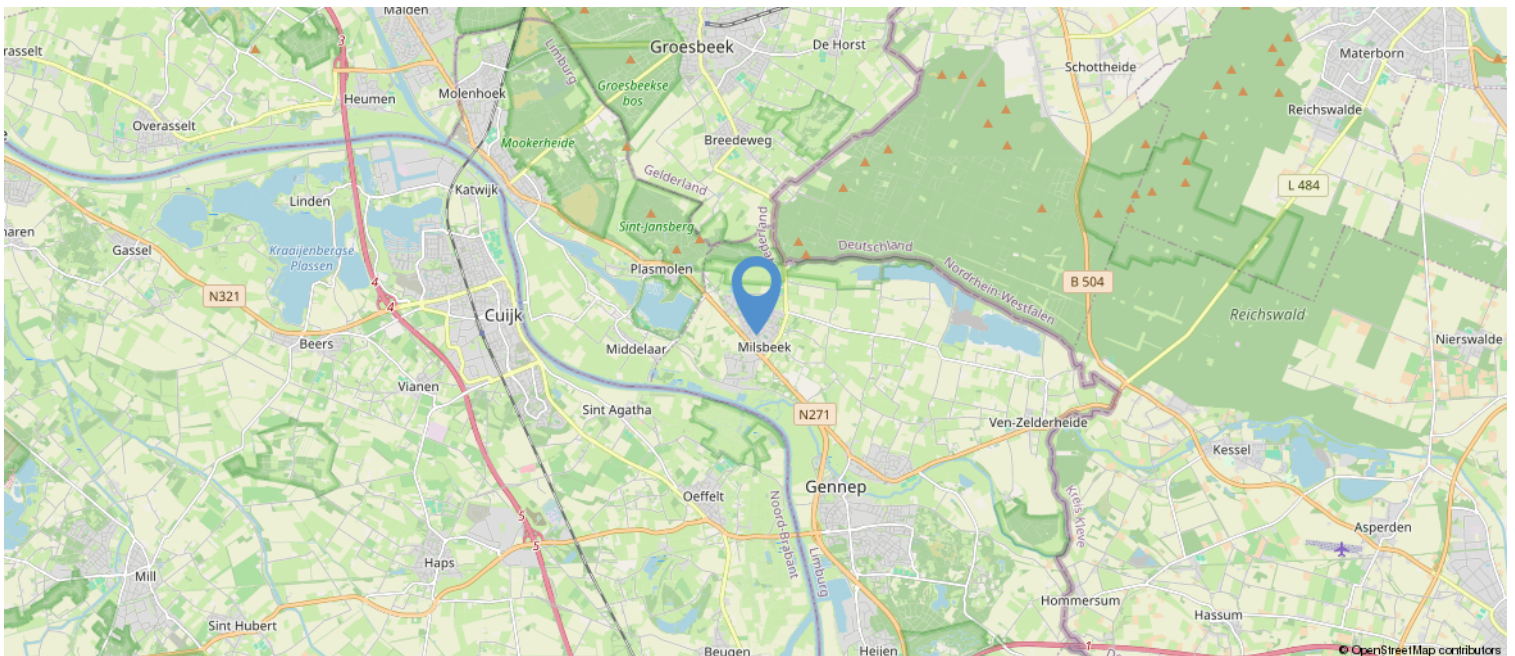
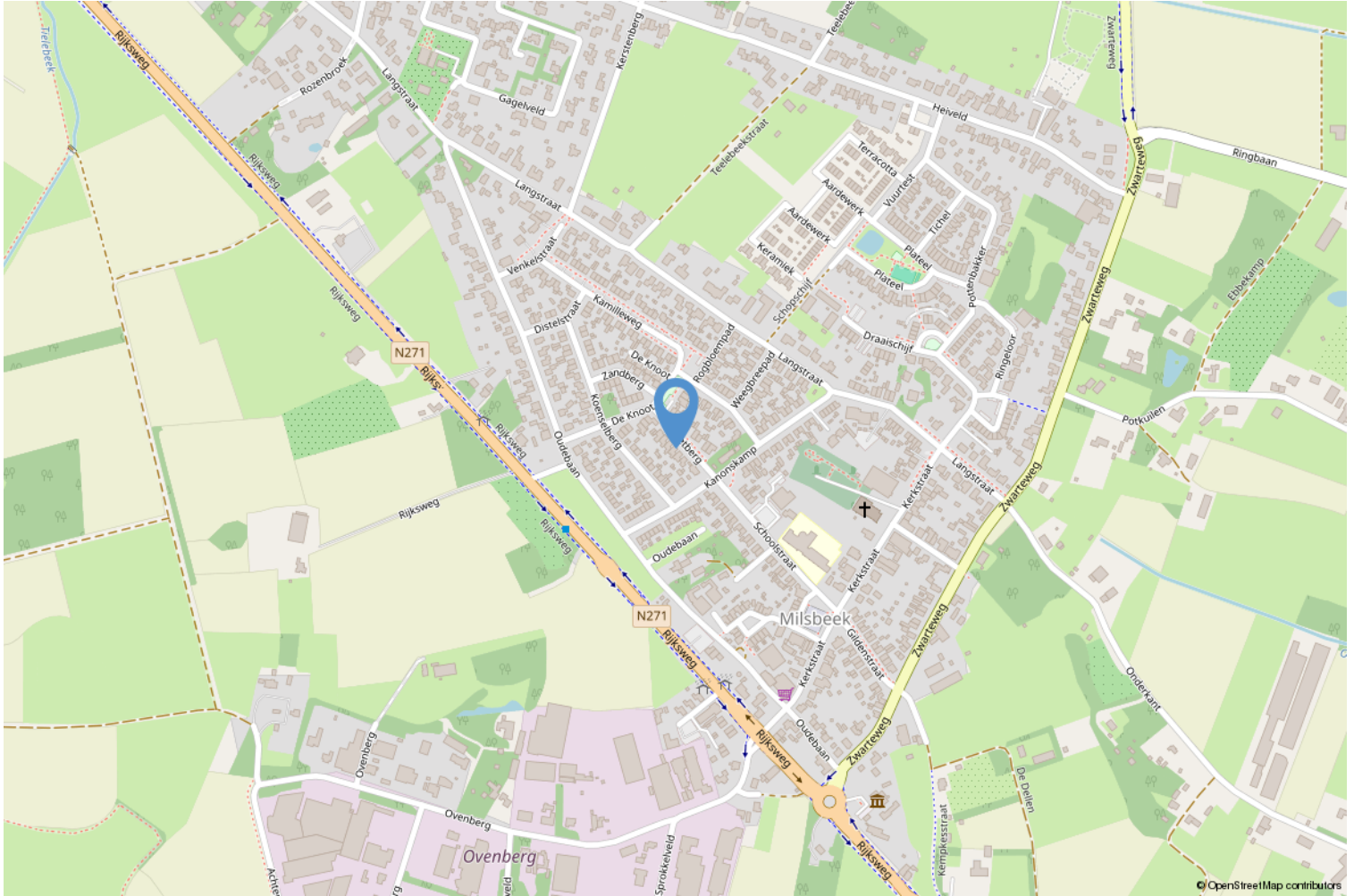







Kadastrale kaart

Kadastrale kaart

Uw referentie: ---



0 5 10 15 20 25m

12345	Deze kaart is noordgericht	Schaal 1: 500	
25	Perceelnummer	Kadastrale gemeente Ottersum	
	Huisnummer	Sectie D	
	Vastgestelde kadastrale grens	Perceel 1615	
	Voorlopige kadastrale grens		
	Administratieve kadastrale grens		
	Bebouwing		

Voor een eensluitend uittreksel, geleverd op 19 december 2025
De bewaarder van het kadaster en de openbare registers

Aan dit uittreksel kunnen geen betrouwbare maten worden ontleend.
De Dienst voor het kadaster en de openbare registers behoudt zich de intellectuele eigendomsrechten voor, waaronder het auteursrecht en het databankenrecht.

Lijst van zaken

	Blijft achter	Gaat mee	Ter overname	NVT
Woning - Interieur				
(Voorzet) openhaard met toebehoren	X			
Allesbrander				X
Houtkachel				X
(Gas)kachels				X
Designradiator(en)	X			
Radiatorafwerking				X
Verlichting, te weten				
- inbouwspots/dimmers	X			
- opbouwspots/armaturen/lampen/dimmers	X			
- losse (hang)lampen		X		
-				X
-				X
(Losse)kasten, legplanken, te weten				
-				X
-				X
Raamdecoratie/zonwering binnen, te weten				
- gordijnrails	X			
- gordijnen				X
- overgordijnen				X
- vitrages	X			
- rolgordijnen	X			
- lamellen	X			
- jaloezieën				X
- (losse) horren/rolhorren	X			
-				X
-				X
Vloerdecoratie, te weten				
- vloerbedekking	X			
- parketvloer				X
- houten vloer(delen)				X
- laminaat				X
- plavuizen	X			
-				X
-				X

Lijst van zaken

	Blijft achter	Gaat mee	Ter overname	NVT
Overig, te weten				
- spiegelwanden				X
- schilderij ophangstelsysteem				X
-				X
-				X
-				X
-				X
Woning - Keuken				
Keukenblok (met bovenkasten)	X			
Keuken (inbouw)apparatuur, te weten				
- kookplaat	X			
- (gas)fornuis	X			
- afzuigkap	X			
- magnetron	X			
- oven	X			
- combi-oven/combimagnetron	X			
- koelkast	X			
- vriezer				X
- koel-vriescombinatie				X
- vaatwasser	X			
- Quooker				X
- koffiezetapparaat	X			
-				X
-				X
Keukenaccessoires, te weten				
-				X
-				X
-				X
-				X
-				X
-				X
-				X
-				X
Woning - Sanitair/sauna				
Sauna met toebehoren				X

Lijst van zaken

	Blijft achter	Gaat mee	Ter overname	NVT
				X
				X
Toilet met de volgende toebehoren				
- toilet	X			
- toiletrolhouder	X			
- toiletborstel(houder)				X
- fontein	X			
-				X
-				X
Badkamer met de volgende toebehoren				
- ligbad	X			
- jacuzzi/whirlpool				X
- douche (cabine/scherm)	X			
- stoomdouche (cabine)				X
- wastafel	X			
- wastafelmeubel	X			
- planchet	X			
- toiletkast	X			
- toilet	X			
- toiletrolhouder	X			
- toiletborstel(houder)				X
-				X
-				X
Woning - Exterieur/installaties/ veiligheid/energiebesparing				
Schotel/antenne				X
Brievenbus	X			
Kluis				X
(Voordeur)bel	X			
Alarminstallatie				X
(Veiligheids)sloten en overige inbraakpreventie	X			
Rookmelders	X			
(Klok)thermostaat	X			
Airconditioning	X			
Screens	X			
Rolluiken	X			
Zonwering buiten	X			

Lijst van zaken

	Blijft achter	Gaat mee	Ter overname	NVT
Telefoonaansluiting/internetaansluiting	X			
Veiligheidsschakelaar wasautomaat				X
Waterslot wasautomaat				X
Zonnepanelen				X
Oplaadpunt elektrische auto				X
				X
				X
				X
				X
Warmwatervoorziening, te weten				
- CV-installatie	X			
- boiler	X			
- geiser				X
-				X
-				X
-				X
Isolatievoorzieningen (voorzetramen/ radiatorfolie etc.), te weten				
-				X
-				X
Tuin - Inrichting				
Tuinaanleg/bestrating	X			
Beplanting	X			
				X
Tuin - Verlichting/installaties				
Buitenverlichting	X			
Tijd- of schemerschakelaar/ bewegingsmelder				X
				X
Tuin - Bebouwing				
Tuinhuis/buitenberging	X			
Kasten/werkbank in tuinhuis/berging	X			
(Broei)kas				X
				X
				X

Lijst van zaken

	Blijft achter	Gaat mee	Ter overname	NVT
Tuin - Overig				
Overige tuin, te weten				
- (sier)hek				X
- vlaggenmast(houder)	X			
-				X
-				X
Overig - Contracten				
CV: Nee				
Boiler: Nee				
Zonnepanelen: Nee				

Algemeen

a. Wij werken voor de verkoper

De verkoper heeft ons opdracht gegeven te bemiddelen bij de verkoop van dit object. Dit betekent dat wij werken voor deze verkoper. Wij worden tenslotte ook door hem betaald. Dit houdt tevens in dat wij niet (tegen betaling) mogen werken voor u als mogelijke koper. Wij mogen uw belangen dus ook niet behartigen. Dit alles wil niet zeggen dat wij u niet netjes zullen behandelen. Wij zullen altijd rekening moeten houden met, zoals de wet en jurisprudentie het zegt, de "gerechtvaardigde belangen van de tegenpartij", dus van u als mogelijke koper. Wilt u op safe spelen: neem dan een eigen NVM-makelaar in de arm, een makelaar die alleen voor u werkt!

b. Mededelingsplicht verkoper/onderzoeksplicht koper

De objectinformatie en informatie in de brochure is met de grootst mogelijke zorgvuldigheid samengesteld. Niettemin blijft de mogelijkheid bestaan dat er fouten, afwijkingen of onvolledigheden in de omschrijving aanwezig zijn. Noch de verkoper noch ons kantoor aanvaarden in dit geval enige aansprakelijkheid. De koper wordt er verder op geattendeerd dat een (eventuele) opsomming van gebreken niet betekent, dat de eigenaar en/of de verkoopmakelaar garandeert dat het object voor het overige vrij is van gebreken. Er zijn (bijna) altijd gebreken die de eigenaar en/of de verkoopmakelaar niet kent of niet weet en die voor rekening en risico van de koper komen (dit worden dan verborgen gebreken genoemd).

Los van het feit dat de eigenaar/verkoper een mededelingsplicht heeft, wordt in het Burgerlijk Wetboek ook vermeld dat de koper een onderzoeksplicht heeft! Dit betekent dat ook de koper zijn eigen verantwoordelijkheid c.q. onderzoeksplicht heeft met betrekking tot datgene wat voor hem/haar belangrijk is bij de aankoop. Dit geldt uiteraard ook voor eventuele aanwezige installaties c.q. apparatuur en roerende zaken welke achterblijven. Juist daarom adviseren wij alle kandidaten, ongeacht of de onroerende zaak oud of nieuw is, een eigen (bouw)deskundige mee te nemen (bijvoorbeeld een eigen NVM-makelaar). Verder is meestal sprake van een niet-nieuwe woning en niet-nieuwe bijgebouwen, wat inhoudt dat de eisen die aan de bouwkwaliteit gesteld mogen worden aanzienlijk lager liggen dan die van nieuwbouwwoningen. Die bouwkundige gebreken worden verder niet geacht belemmerend te werken op het omschreven (woon)gebruik.

In verband met het bovenstaande worden in de koopakte door ons daarom altijd de volgende clausules opgenomen:

- Koper verklaart er mee bekend te zijn dat de verkoopmakelaar heeft geadviseerd een eigen (bouw)deskundige bij de aankoop in te schakelen en dat het niet inschakelen van een eigen (bouw)deskundige geheel voor eigen risico van de koper is.
- Omdat niet sprake is van een onlangs gereedgekomen woning of bijgebouw verklaart koper er mee bekend te zijn dat de eisen die aan de bouwkwaliteit van het gekochte gesteld mogen worden (aanzienlijk) lager liggen dan die van nieuwbouwwoningen. Bouwkundige gebreken worden geacht niet belemmerend te werken op het in deze akte omschreven gebruik.

c. Koop(overeenkomst)

Een koopovereenkomst komt tot stand zodra er overeenstemming is bereikt over de koopsom, de aanvaardingstermijn, eventueel aanwezige (on)roerende zaken en eventueel bijkomende voorwaarden. Let wel: mondelinge wilsovereenstemming (bijvoorbeeld telefonisch) bij woningen, appartementen en recreatiewoningen is meestal niet bindend en brengt daarom nog niet een geldige koopovereenkomst tot stand!

Door ons wordt een koopakte opgesteld waarin hetgeen is afgesproken wordt vastgelegd. Daarvoor wordt de modelkoopakte gebruikt die is opgesteld door de Nederlandse Vereniging van Makelaars (NVM), de Consumentenbond en de Vereniging Eigen Huis. Deze koopakte wordt eventueel nog aangevuld met aanvullende bepalingen welke door partijen zijn afgesproken. Pas na ondertekening door beide partijen is sprake van een geldige koopovereenkomst met een wettelijke bedenktijd van drie dagen voor de koper.

Algemeen

a. Wij werken voor de verkoper

De verkoper heeft ons opdracht gegeven te bemiddelen bij de verkoop van dit object. Dit betekent dat wij werken voor deze verkoper. Wij worden tenslotte ook door hem betaald. Dit houdt tevens in dat wij niet (tegen betaling) mogen werken voor u als mogelijke koper. Wij mogen uw belangen dus ook niet behartigen. Dit alles wil niet zeggen dat wij u niet netjes zullen behandelen. Wij zullen altijd rekening moeten houden met, zoals de wet en jurisprudentie het zegt, de "gerechtvaardigde belangen van de tegenpartij", dus van u als mogelijke koper. Wilt u op safe spelen: neem dan een eigen NVM-makelaar in de arm, een makelaar die alleen voor u werkt!

b. Mededelingsplicht verkoper/onderzoeksplicht koper

De objectinformatie en informatie in de brochure is met de grootst mogelijke zorgvuldigheid samengesteld. Niettemin blijft de mogelijkheid bestaan dat er fouten, afwijkingen of onvolledigheden in de omschrijving aanwezig zijn. Noch de verkoper noch ons kantoor aanvaarden in dit geval enige aansprakelijkheid. De koper wordt er verder op geattendeerd dat een (eventuele) opsomming van gebreken niet betekent, dat de eigenaar en/of de verkoopmakelaar garandeert dat het object voor het overige vrij is van gebreken. Er zijn (bijna) altijd gebreken die de eigenaar en/of de verkoopmakelaar niet kent of niet weet en die voor rekening en risico van de koper komen (dit worden dan verborgen gebreken genoemd).

Los van het feit dat de eigenaar/verkoper een mededelingsplicht heeft, wordt in het Burgerlijk Wetboek ook vermeld dat de koper een onderzoeksplicht heeft! Dit betekent dat ook de koper zijn eigen verantwoordelijkheid c.q. onderzoeksplicht heeft met betrekking tot datgene wat voor hem/haar belangrijk is bij de aankoop. Dit geldt uiteraard ook voor eventuele aanwezige installaties c.q. apparatuur en roerende zaken welke achterblijven. Juist daarom adviseren wij alle kandidaten, ongeacht of de onroerende zaak oud of nieuw is, een eigen (bouw)deskundige mee te nemen (bijvoorbeeld een eigen NVM-makelaar). Verder is meestal sprake van een niet-nieuwe woning en niet-nieuwe bijgebouwen, wat inhoudt dat de eisen die aan de bouwkwaliteit gesteld mogen worden aanzienlijk lager liggen dan die van nieuwbouwwoningen. Die bouwkundige gebreken worden verder niet geacht belemmerend te werken op het omschreven (woon)gebruik.

In verband met het bovenstaande worden in de koopakte door ons daarom altijd de volgende clausules opgenomen:

- Koper verklaart er mee bekend te zijn dat de verkoopmakelaar heeft geadviseerd een eigen (bouw)deskundige bij de aankoop in te schakelen en dat het niet inschakelen van een eigen (bouw)deskundige geheel voor eigen risico van de koper is.
- Omdat niet sprake is van een onlangs gereedgekomen woning of bijgebouw verklaart koper er mee bekend te zijn dat de eisen die aan de bouwkwaliteit van het gekochte gesteld mogen worden (aanzienlijk) lager liggen dan die van nieuwbouwwoningen. Bouwkundige gebreken worden geacht niet belemmerend te werken op het in deze akte omschreven gebruik.

c. Koop(overeenkomst)

Een koopovereenkomst komt tot stand zodra er overeenstemming is bereikt over de koopsom, de aanvaardingstermijn, eventueel aanwezige (on)roerende zaken en eventueel bijkomende voorwaarden. Let wel: mondelinge wilsovereenstemming (bijvoorbeeld telefonisch) bij woningen, appartementen en recreatiewoningen is meestal niet bindend en brengt daarom nog niet een geldige koopovereenkomst tot stand!

Door ons wordt een koopakte opgesteld waarin hetgeen is afgesproken wordt vastgelegd. Daarvoor wordt de modelkoopakte gebruikt die is opgesteld door de Nederlandse Vereniging van Makelaars (NVM), de Consumentenbond en de Vereniging Eigen Huis. Deze koopakte wordt eventueel nog aangevuld met aanvullende bepalingen welke door partijen zijn afgesproken. Pas na ondertekening door beide partijen is sprake van een geldige koopovereenkomst met een wettelijke bedenktijd van drie dagen voor de koper.

onze ervaring om de hoek kijken. Bij de onderhandelingen zal de notariskeuze dan ook één van de eerste te bespreken punten zijn.

e. Plattegrond/tekening

De plattegrond c.q. tekening van het pand kan afwijken van de werkelijkheid, bijvoorbeeld omdat tijdens de bouw van de tekening is afgeweken of omdat er andere materialen zijn gebruikt. Daarnaast wijzen wij erop dat de plattegronden c.q. tekeningen, door het invoegen in de brochure, niet op schaal zijn. Wees hier op attent. Dit geldt overigens ook voor de kadastrale plattegrond: de schaal (meestal 1:500) staat er op vermeld, maar deze wijkt af.

f. Asbesthoudende materialen en houtaantasters

In de koopakte wordt een clausule opgenomen, inhoudende, dat de koper er mee bekend is:

- dat het tot 1993 normale praktijk was asbesthoudende materialen te verwerken en dat bij eventuele verwijdering van deze materialen op grond van de geldende milieuregelingen speciale maatregelen genomen dienen te worden, die extra verwijderingskosten met zich mee kunnen brengen en dat koper verkoper vrijwaart voor alle aansprakelijkheid die uit de aanwezigheid en de eventuele verwijdering van asbesthoudende materialen kan voortvloeien.
- dat de verkoper of verkoopmakelaar niet kan garanderen dat er geen boktor, houtworm of andere houtaantasters in het houtwerk aanwezig zijn (de aanwezigheid hiervan is namelijk niet altijd goed te constateren).

g. Kwaaitaal-, Omnia- of Mantavloeren

Indien het pand gebouwd is in de periode 1965-1983 bestaat de mogelijkheid dat de constructie is uitgevoerd met betonnen vloeren, zoals Kwaaitaal-, Omnia- of Mantavloeren. Er is gebleken dat in gebieden met een hoge vochtigheidsgraad betonschade kan ontstaan door in de vloer aanwezig chloriden, die de sterkte van het beton en eventuele wapening kunnen aantasten.

h. Gunning

Verkoper behoudt zich uitdrukkelijk het recht voor het object te gunnen aan de gegadigde van zijn keuze.

i. Ontbindende voorwaarden

Eventueel door de koper te maken voorbehouden (bijvoorbeeld het rond krijgen van de financiering, met of zonder Nationale Hypotheekgarantie) worden alleen in de koopakte opgenomen indien deze nadrukkelijk zijn afgesproken tijdens de onderhandelingen.

j. Waarborgsom/bankgarantie

De eigenaar van het pand wil in de koopakte opgenomen zien dat door koper binnen twee weken na datum aankoop een waarborgsom of bankgarantie ten bedrage van tien procent van de koopsom bij de notaris wordt gedeponeed. Deze waarborgsom c.q. bankgarantie kan door de hypotheekbank worden verstrekt, waardoor geen eigen geld nodig is.

k. Bodemverontreiniging/ondergrondse tanks

Tenzij hiervóór anders overeengekomen heeft verkoper geen onderzoek laten verrichten naar de eventuele aanwezigheid van verontreinigende stoffen in de ondergrond. Voor zover verkoper bekend, is nimmer een ondergrondse tank voor de opslag van (vloei)stoffen in de grond aangebracht, tenzij uitdrukkelijk anders in de objectinformatie is vermeld. Door verkoper wordt geen enkele aansprakelijkheid aanvaard in geval van achteraf blijvende bodemverontreiniging, van welke aard dan ook, tenzij uitdrukkelijk anders is overeengekomen.

Heeft u interesse?



Smedema



MAKELAARS • TAXATEURS

