

TE KOOP

Noorderdiep 256

Nieuw-Buinen



Vraagprijs

€ 565.000

kosten koper

WAAR VIND IK WAT?

Omschrijving van de woning	3
Foto's	5
Plattegronden	17
Plattegronden	18
Plattegronden	19
Plattegronden	20
Kenmerken	21
Zakenlijst	25
Huis op de kaart	27
Huis op de kaart	28
Algemene informatie	29
Bijzondere bepalingen	29
Informatie voor kopers	30



Woningbrochure: Noorderdiep 256, Nieuw-Buinen

www.makelaarsland.nl | 088 200 2000 | info@makelaarsland.nl

OMSCHRIJVING VAN DE WONING



Aan een rustige weg in landelijk gebied gelegen vrijstaande woning met aanbouw, grote vrijstaande stenen schuur van 272 m², stalgebouw met 4 paardenboxen en bijbehorende grond, die bestaat uit tuin en een paardenbak. De woning is gebouwd in 1961 en de aanbouw is gerealiseerd in 1999. Voorzien van dak- en gevelisolatie, centrale verwarming met een HR combiketel (gedeeltelijk met vloerverwarming), een zo goed als nieuwe inbouwkeuken, kunststofkozijnen met HR++ beglazing, kunststof goten en -boeidelen en de mogelijkheid om gelijkvloers te wonen. De besloten tuin ligt achter de woning en is op het zuiden georiënteerd. Het perceel is aan de achterzijde breder dan aan de voorzijde en op het bredere gedeelte bevinden zich het stalgebouw en de paardenbak. Kaveloppervlakte 2.281 m². De woning is ideaal geschikt voor ruimte vergende hobby of bedrijf aan huis.

Indeling:

Hal, provisiekelder, woonkamer met open keuken



Woningbrochure: Noorderdiep 256, Nieuw-Buinen

www.makelaarsland.nl | 088 200 2000 | info@makelaarsland.nl

OMSCHRIJVING VAN DE WONING

(geplaatst in 2021) die is voorzien van inbouwapparatuur (afzuigkap, inductie koken, vaatwasmachine en koel-/vriescombinatie) totaal 39 m², gang, gecombineerde douche- en toiletruimte met inloopdouche en wastafel, de tuinkamer van 24 m² heeft een buitendeur, deze kamer kan ook als slaap- of werkkamer worden gebruikt, bijkeuken met CV-kast en buitendeur.

1e verdieping: overloop, 2 slaapkamers elk met inbouwkasten, tussen de slaapkamers bevindt zich een werkkamer, deze kamer beschikt ook over inbouwkasten.

Zolder: bergruimte.

De vrijstaande schuur is gebouwd omstreeks 1960 en heeft gemetselde gevels (halfsteensmuren) en golfplaten als dakbedekking (asbesthoudend). De afmeting van de schuur is 11,60 x 23,50 m¹, in de voor- en achtergevel bevinden zich deuren.

Het bijgebouw is voor meerdere doeleinden geschikt (te maken): bijvoorbeeld praktisch aan huis, lichte industrie of een hobby die veel ruimte vraagt. In de schuur bevindt zich aan de voorzijde een aparte ruimte (voormalig kantoor met een buitendeur) met daarboven een zolder, verder een inpandige berging.

Bijzonderheden:

- CV ketel Intergas, eigendom, bouwjaar 2018
- Ruime vrijstaande schuur 272 vierkante meter
- Bouwjaar 1961
- Gelegen op ruime kavel



FOTO'S



FOTO'S

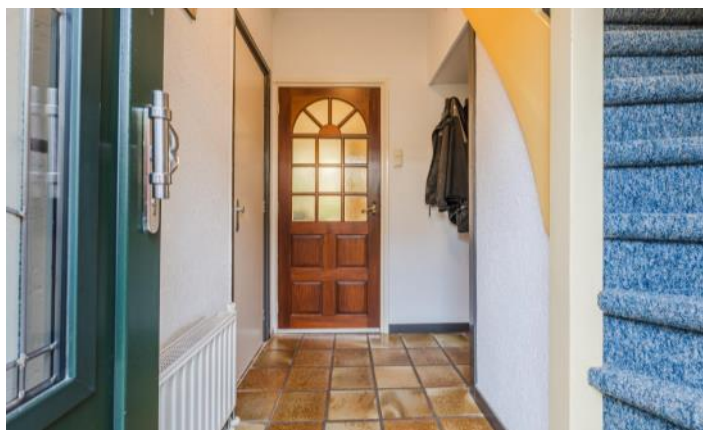

FOTO'S







FOTO'S





FOTO'S



FOTO'S



Woningbrochure: Noorderdiep 256, Nieuw-Buinen

www.makelaarsland.nl | 088 200 2000 | info@makelaarsland.nl

FOTO'S



FOTO'S



FOTO'S



PLATTEGRONDEN



PLATTEGRONDEN

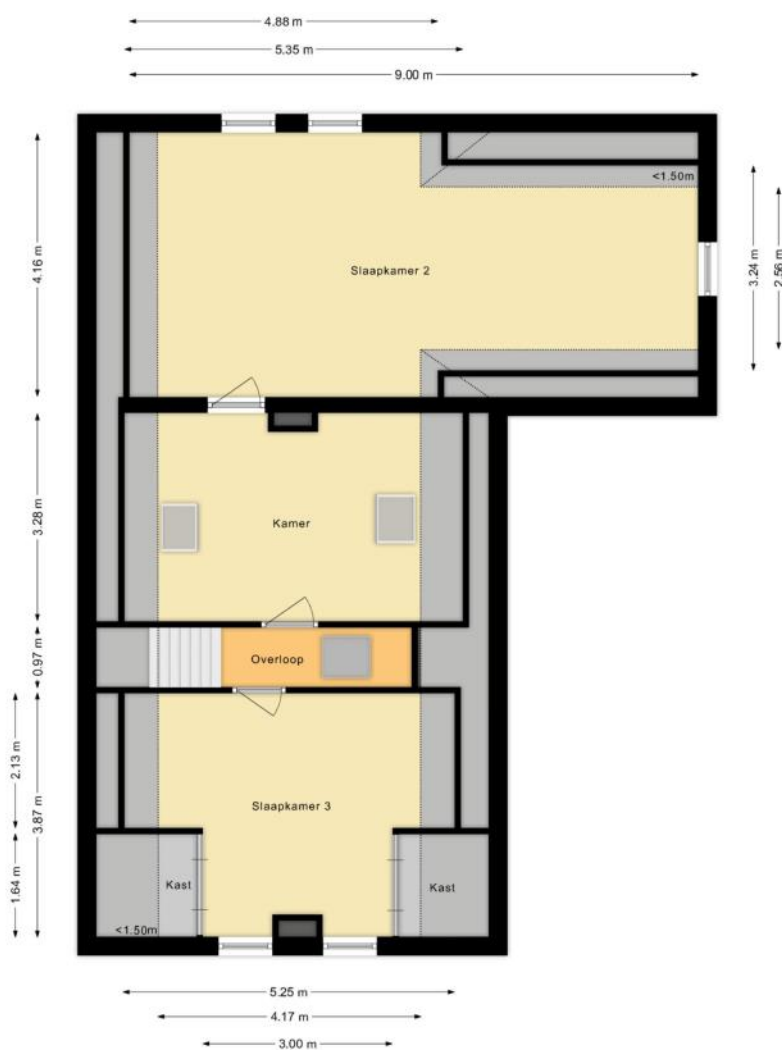

PLATTEGRONDEN

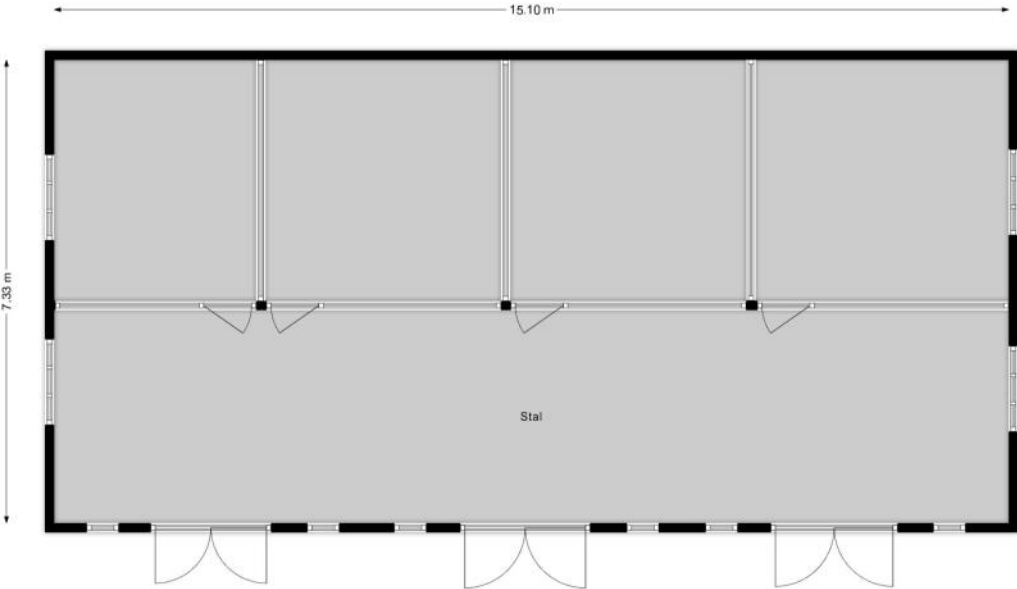

PLATTEGRONDEN

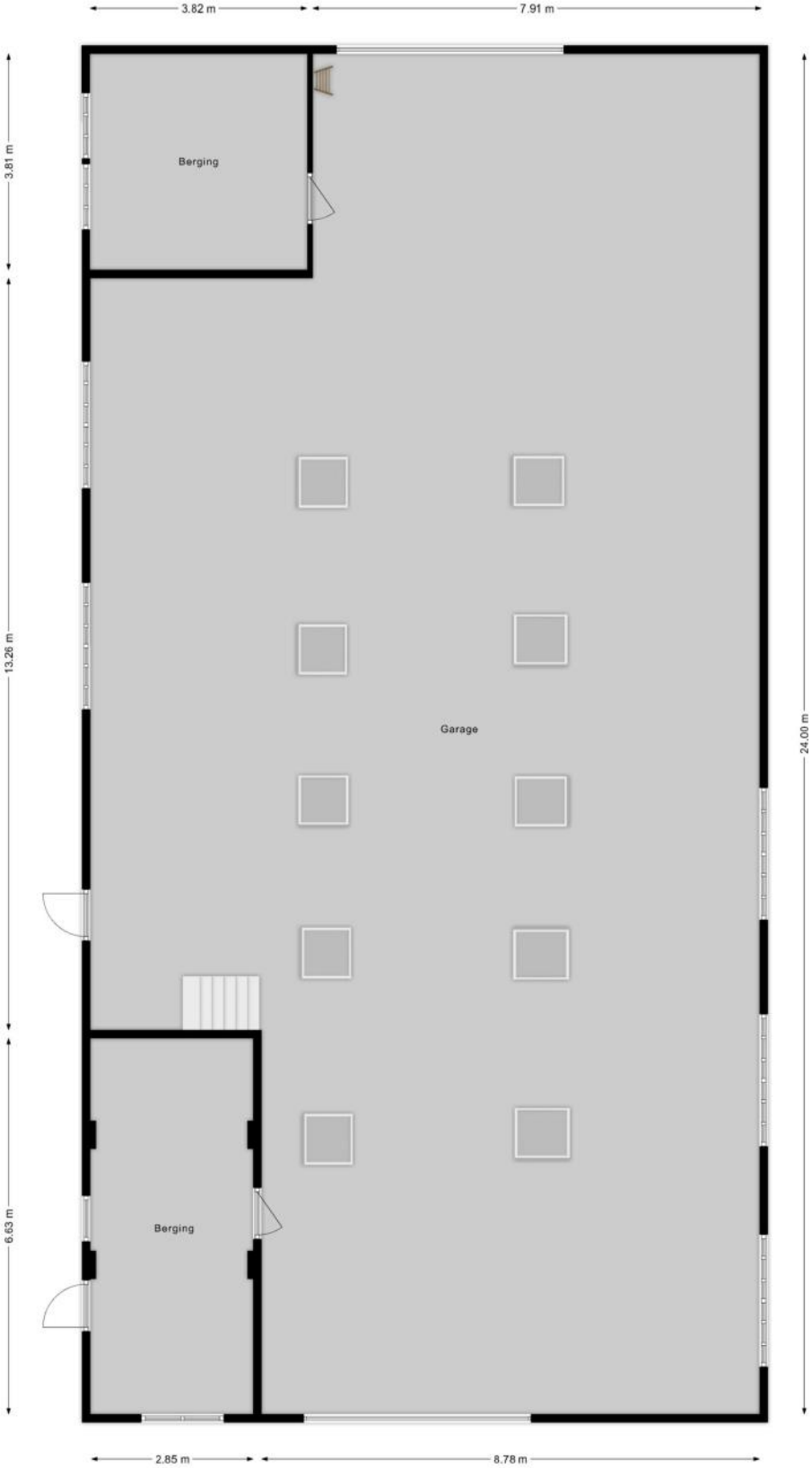

KENMERKEN

Bouw

Soort woonhuis	Eengezinswoning, Vrijstaande woning
Bouwworm	Bestaande bouw
Bouwjaar	1961
Soort dak	Samengesteld dak
Materiaal dak	Pannen

Oppervlakten en inhoud

Perceeloppervlakte	2281 m ²
Inhoud	585 m ³

Gebruiksoppervlakten *

Wonen (= woonoppervlakte)	157 m ²
Externe bergruimte	394 m ²

* Gebruiksoppervlakten

De getoonde gebruiksoppervlakten zijn berekend conform de in de branche geldende meetinstructie. Deze meetinstructie is bedoeld om een meer eenduidige manier van meten toe te passen voor het geven van een indicatie van de gebruiks -

oppervlakte. De meetinstructie sluit verschillen in meetuitkomsten niet volledig uit, door bijvoorbeeld interpretatieverschillen, afrondingen of beperkingen bij het uitvoeren van de meting.

KENMERKEN

Indeling

Aantal kamers	5 kamers (waarvan 4 slaapkamers)
Aantal badkamers	1 badkamer en 1 apart toilet
Badkamervoorzieningen	Toilet, douche, wastafel
Aantal woonlagen	2 woonlagen en een kelder
Voorzieningen	TV kabel, Rookkanaal, Dakraam

Energie

Energielabel	F
Isolatie	Dakisolatie, Muurisolatie, HR-glas
Verwarming	Cv-ketel
Warm water	Cv-ketel
Merk/type cv-ketel	Intergas
Bouwjaar cv-ketel	2018
Eigendom cv-ketel	Eigendom

Buitenruimte/omgeving

Ligging	Aan rustige weg, Beschutte ligging
Tuin	Tuin rondom
Totale oppervlakte	2100 m ²

KENMERKEN

Bergruimte

Schuur/berging	Vrijstaand steen
Voorzieningen	Voorzien van elektra

Garage

Soort	Vrijstaand steen
Capaciteit	10 auto's
Voorzieningen	Elektra, Vliering

Parkeergelegenheid

Soort parkeergelegenheid	Op eigen terrein
--------------------------	------------------

Kadastrale gegevens

Borger B 10350

Oppervlakte	1781 m ²
Eigendomssituatie	Volle eigendom

Borger P 705

Oppervlakte	500 m ²
Eigendomssituatie	Volle eigendom

KENMERKEN

Bijzonderheden

Er is asbest aanwezig.

> Dak van de loods

ZAKENLIJST

	Blijft achter	Gaat mee	Ter overname
Losse potten/planten		●	
Tuinhuisje/broeikas	●		
Buitenverlichting		●	
Vlaggenmast/vlaggenstokhouder	●		
Rookmelder	●		
Zonwering buiten voor	●		
Zonwering buiten achter	●		
Zonwering binnen (luxaflex e.d.)	●		
Gordijnrails	●		
Gordijnen woonkamer		●	
Gordijnen overig	●		
Kachels	●		
(Klok)thermostaat	●		
Kookplaat	●		
Koelkast	●		
Oven	●		
(combi)Magnetron		●	
Afzuigkap	●		
Vrieskast	●		
Vaatwasser	●		
Dimmers	●		
Binnenverlichting			●
Losse kasten		●	
Wastafelaccessoires		●	
Toiletaccessoires	●		
Badkameraccessoires	●		

ZAKENLIJST

	Blijft achter	Gaat mee	Ter overname
Plavuizen	●		
Keukenblok (met bovenkasten)	●		
Koel-vriescombinatie		●	
Koffiezetapparaat		●	
Brievenbus	●		
(Voordeur)bel		●	
(Veiligheids)sloten en overige inbraakpreventie	●		
CV met toebehoren	●		

Overige zaken

n.v.t



Bekijk tijdens de bezichtiging welke roerende zaken uit de lijst achterblijven, mee gaan, of welke ter overname zijn.

HUIS OP DE KAART

Kadastrale kaart

Uw referentie: MYP





12345 Perceelnummer	Deze kaart is noordgericht	Schaal 1: 500		
25 Huisnummer	Vastgestelde kadastrale grens	Kadastrale gemeente		Borger
— (zwart) —	Voorlopige kadastrale grens	Sectie		B
— (geel) —	Administratieve kadastrale grens	Perceel		10350
— (rood) —	Bebouwing	Aan dit uittreksel kunnen geen betrouwbare maten worden ontleend. De Dienst voor het kadaster en de openbare registers behoudt zich de intellectuele eigendomsrechten voor, waaronder het auteursrecht en het databankenrecht.		
<small>Voor een eensluidend uittreksel, geleverd op 14 januari 2026 De bewaarder van het kadaster en de openbare registers</small>				

HUIS OP DE KAART

Kadastrale kaart

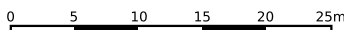
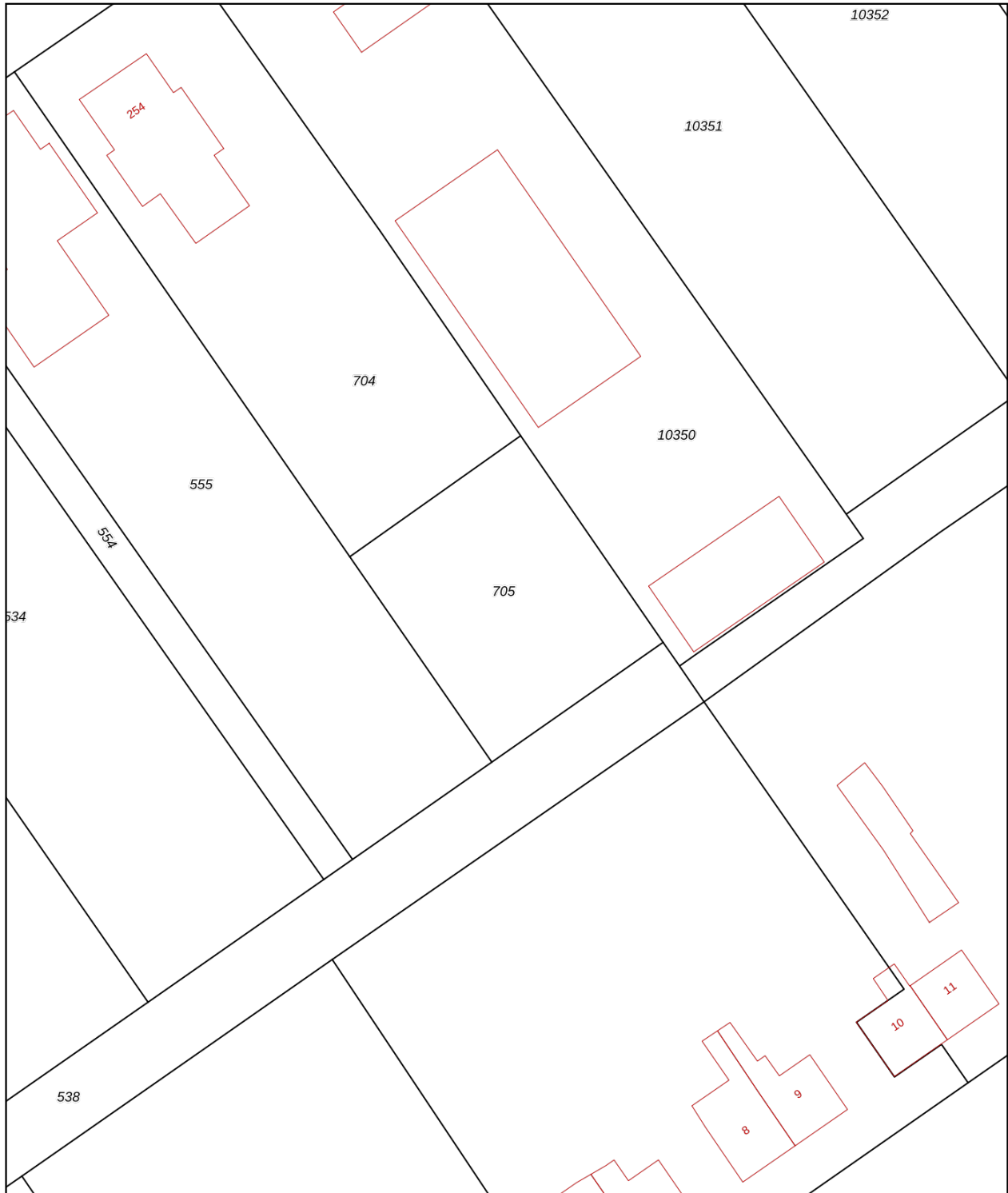
Uw referentie: MYP



<p>12345 Perceelnummer</p> <p>25 Huisnummer</p> <p>— Vastgestelde kadastrale grens</p> <p>— Voorlopige kadastrale grens</p> <p>— Administratieve kadastrale grens</p> <p>— Bebouwing</p> <p><small>Voor een eensluidend uittreksel, geleverd op 14 januari 2026 De bewaarder van het kadaster en de openbare registers</small></p>	<p>Schaal 1: 500</p> <p>Kadastrale gemeente Borger</p> <p>Sectie P</p> <p>Perceel 705</p> <p><small>Aan dit uittreksel kunnen geen betrouwbare maten worden ontleend. De Dienst voor het kadaster en de openbare registers behoudt zich de intellectuele eigendomsrechten voor, waaronder het auteursrecht en het databankenrecht.</small></p>	
--	---	---

ALGEMENE INFORMATIE

Hoe bezichtig ik de woning?

Vraag jouw bezichtiging aan via

- telefoon 088 200 2000
- makelaarsland.nl

De makelaar óf de eigenaar van de woning neemt contact met je op om de bezichtiging in te plannen, wanneer het jullie beiden schikt. Als de eigenaar zelf contact met je opneemt, betekent dit dat de rondleiding ook door de eigenaar zelf wordt gedaan. Neemt de makelaar contact op, dan doet de makelaar ook de rondleiding.

Hoe breng ik een bod uit?

Breng jouw bod uit via:

- telefoon 088 200 2000
- het online biedingsformulier

Ga naar makelaarsland.nl en klik op de button 'doe een bod' bij de woningpresentatie. De makelaar neemt jouw bieding in behandeling en zal telefonisch contact met jou en de verkoper opnemen om nader te overleggen. De verkoper zal jouw voorstel accepteren, een tegenvoorstel uitbrengen of het voorstel afwijzen.

Jouw eigen woning verkopen?

Dat kan dat bij ons op twee manieren. Je doet zelf het één en ander of wij doen alles voor je. (Doe de test, dan weet je wat het beste bij jou past.) Wat je ook kiest, je betaalt gewoon een vast laag tarief en je weet precies waar je aan toe bent. Makkelijk toch?

Ouderdomsclausule

Het is koper bekend dat de onroerende zaak meer dan 25 jaar oud is, wat betekent dat de eisen die aan de bouwkwaliteit gesteld mogen worden aanzienlijk lager liggen dan bij nieuwe woningen. In afwijking van artikel 6.3. van de koopakte komt het geheel of ten dele ontbreken van een of meer eigenschappen van de onroerende zaak voor normaal en bijzonder gebruik en het eventueel anderszins niet-beantwoorden van de zaak aan de overeenkomst voor rekening en risico van koper.

Asbestclausule

In een onroerende zaak, gebouwd vóór 1994, kunnen asbesthoudende stoffen/materialen aanwezig zijn. In het geval deze worden verwijderd dienen door koper die maatregelen en voorzieningen te worden getroffen die de wetgeving voorschrijft. Koper verklaart met deze wetgeving bekend te zijn en vrijwaart verkoper voor alle aansprakelijkheid die uit de aanwezigheid in en / of de verwijdering van asbest uit de desbetreffende onroerende zaak kan voortvloeien.

Gratis hypotheekgesprek

Huis gevonden? Dat is mooi, maar kun je die ook betalen? Wees slim en begin op tijd met het bekijken van jouw financiële mogelijkheden. Wat kun je maximaal lenen en wat past het best bij jou? Bij ING kun je erop vertrouwen dat je altijd passend advies krijgt bij jouw persoonlijke situatie, nu en in de toekomst. Plan gratis en vrijblijvend een oriënterend gesprek in op:

[makelaarsland.nl/hypotheekgesprek](https://www.makelaarsland.nl/hypotheekgesprek)

De Makelaarsland Biedgids

Ken jij de regels tijdens het bieden op een huis? We hebben een biedgids ontwikkeld om transparantie in de woningmarkt te bevorderen en jouw kennis over de regels en wetgeving rondom het (ver)koopproces te vergroten. We hebben alle ontwikkelingen, feiten, regels en uitzonderingen rondom het biedproces helder voor je op een rij gezet, zodat jij weloverwogen keuzes kan maken. Het is je gegund!

[makelaarsland.nl/biedgids](https://www.makelaarsland.nl/biedgids)

INFORMATIE VOOR KOPERS

Koopakte

Na overeenstemming zullen afspraken worden vastgelegd in een koopakte conform het model van de Nederlandse Vereniging van Makelaars (NVM). Vooraf zullen wij het cliëntenonderzoek uitvoeren om de identiteit van de betrokken partijen te verifiëren. Dit is een standaard procedure in het kader van onze wettelijke verplichting als makelaar. Voor woningen in Amsterdam zullen afspraken worden vastgelegd in een koopakte conform het model van de Koninklijke Notariële Beroepsorganisatie. In deze koopakte zullen onder andere de onderstaande bijzonderheden worden opgenomen.

Ontbindende voorwaarden financiering

Ten behoeve van een eventueel opgenomen voorbehoud voor het verkrijgen van een financiering hanteert Makelaarsland een termijn van 7 weken (te rekenen vanaf het moment van bereiken van mondelinge overeenstemming) waarbinnen op grond van deze voorwaarde ontbonden kan worden.

Waarborgsom / bankgarantie

De koopovereenkomst vereist van de koper altijd een waarborgsom of bankgarantie van 10% van de koopsom. De koper krijgt 8 weken (te rekenen vanaf het moment van bereiken van mondelinge overeenstemming) om dit te regelen. Bij geen voorbehoud financiering is deze termijn 4 weken.

Notariskosten

Tenzij anders vermeld is de koper vrij in de notariskeuze. Indien deze notaris kosten in rekening brengt aan verkoper, gelden de volgende maxima: 1. Doorhaling hypotheek. In geval van gehele doorhaling € 200,00 (incl. kadasterkosten per doorhaling). In geval van een gedeeltelijke doorhaling € 250,00 (incl. kadasterkosten per doorhaling). 2. Spoedbetaling € 10,00. 3. Onderzoekskosten en opvragen gegevens € 25,00. Bedragen zijn incl. btw. Alle overige kosten, dan wel meerkosten komen voor rekening van de koper.

Meldingsplicht verkoper

De verkoper heeft een meldingsplicht. De koper mag daarom verwachten dat de informatie die door de verkoper wordt verstrekt, correct is. Er moet altijd melding worden gemaakt van eventuele gebreken en bijzondere omstandigheden.



Jij kiest de notaris. Vraag
van tevoren de kosten
op en voorkom
verrassingen.

Onderzoeksplicht

De koper heeft zijn eigen onderzoeksplicht. Dit betekent dat de koper zelf onderzoek dient te verrichten naar de diverse zaken die van belang zijn bij het nemen van de juiste koopbeslissing. Wij noemen: de bouwtechnische staat van de woning, eventuele rechten en plichten die op de woning (of perceel) rusten (ook wel erfdienstbaarheden of kwalitatieve rechten/plichten genoemd) en milieufactoren, omgevingsfactoren, (toekomstige) bestemmingsplannen enzovoorts. Gezien de complexe materie, met name waar het jouw onderzoeksplicht betreft, raden wij je aan een eigen aankoopmakelaar in te schakelen.

Energie label

Verkoper zal bij de notariële eigendomsoverdracht aan koper een energielabel overhandigen, tenzij anders is afgesproken of indien dit op grond van het besluit energieprestatie een dergelijk label of certificaat niet noodzakelijk is. Voor meer informatie www.rvo.nl.

INFORMATIE VOOR KOPERS

Erfdienstbaarheden

Indien er op de woning of het perceel erfdienstbaarheden, kwalitatieve verplichtingen en/of andere bedingen rusten, gaan ze over op de koper en worden ze als bijlage behorend bij de koopakte, meestal in de vorm van het eigendomsbewijs, ter beschikking gesteld.

Schriftelijkheidsvereiste

Alle door Makelaarsland en verkoper verstrekte informatie moet uitsluitend gezien worden als een uitnodiging tot nader overleg dan wel tot het uitbrengen van een bod. Er is pas sprake van een rechtsgeldige koopovereenkomst als de particuliere verkoper en de particuliere koper de koopovereenkomst hebben ondertekend. Dit vloeit voort uit artikel 7:2 Burgerlijk Wetboek. Een bevestiging van de mondelinge overeenstemming per e-mail of een toegestuurd concept van de koopovereenkomst wordt wettelijk niet gezien als een 'ondertekende koopovereenkomst'.

Voorbehouden

Deze brochure is door Makelaarsland met de meeste zorg samengesteld, onder andere aan de hand van de door de verkoper aan ons verstrekte gegevens. De verkoper kan zelf tekst, foto's en/of documentatie over de woning aan Makelaarsland hebben aangeleverd. Om deze redenen kan Makelaarsland er niet voor in staan dat de inhoud van de verkoopbrochure juist is. Makelaarsland verstrekt geen garanties en aanvaardt geen aansprakelijkheid voor de gegevens in deze brochure. Om dezelfde redenen kan de koper aan de inhoud van de vermelde informatie geen rechten ontlenen en dient zelf onderzoek te plegen naar alle aspecten van de woning die voor hem van belang zijn.