

**TE KOOP**

# **Lennondreef 20**

Tilburg



**Vraagprijs**

**€ 775.000**

**kosten koper**

# WAAR VIND IK WAT?

Omschrijving van de woning	3
Foto's	5
Plattegronden	11
Plattegronden	12
Plattegronden	13
Plattegronden	14
Kenmerken	15
Zakenlijst	18
Huis op de kaart	20
Algemene informatie	21
Bijzondere bepalingen	21
Informatie voor kopers	22

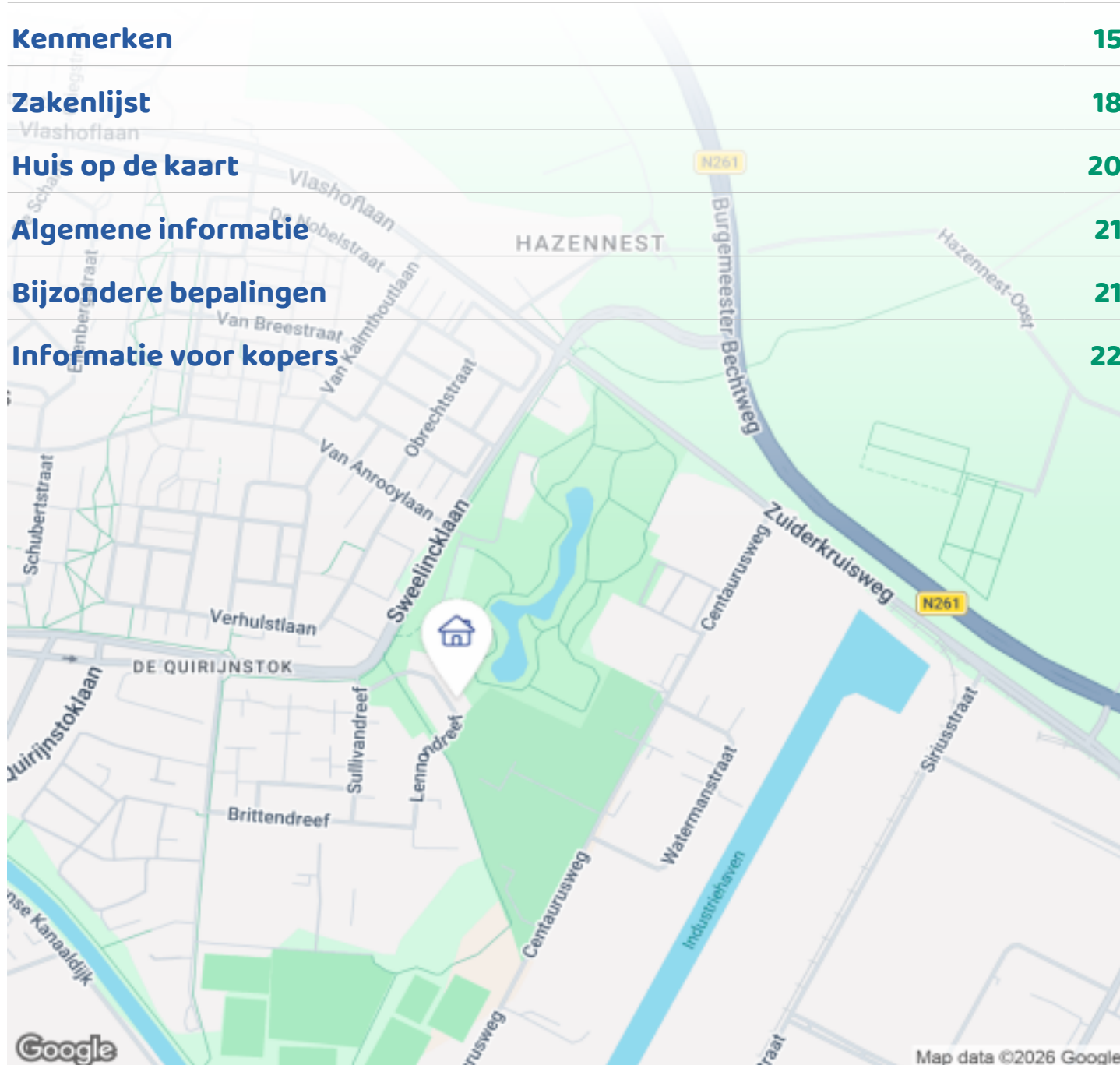

Woningbrochure: Lennondreef 20, Tilburg

www.makelaarsland.nl | 088 200 2000 | info@makelaarsland.nl

# OMSCHRIJVING VAN DE WONING



Op exclusieve-, unieke- en idyllische locatie gelegen strak vormgegeven semi vrijstaande woning met 3 parkeerplaatsen op eigen terrein met de grootste tuin (Quirijnstokpark) van Tilburg

De woning is goed tot uitstekend onderhouden en in drie fases gemoderniseerd.. De sportvelden, scholen, winkelcentrum Wagnerplein, en uitvalswegen zijn allemaal in de directe omgeving. De woning is gebouwd als onderdeel van een kleinschalig plan de Lennondreef gerealiseerd in 1990. De woning ligt op 3,5km van het centrum en is met grotendeels snel fietspad eenvoudig bereikbaar..

Algemeen:

Bouwjaar: 1990. Energielabel A met zonnepanelen.

Voorzien van een uitgebreide alarminstallatie aangevuld met Ring camera's. De benedenverdieping en balkon heeft rolluiken.

Perceelopp.: 378m<sup>2</sup> Inhoud woonhuis: 786 m<sup>3</sup>

Woonoppervlakte: 201 m<sup>2</sup> Garage/bijkeuken: 18 m<sup>2</sup>

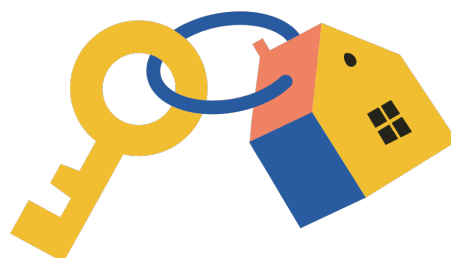

**Woningbrochure: Lennondreef 20, Tilburg**

[www.makelaarsland.nl](http://www.makelaarsland.nl) | 088 200 2000 | [info@makelaarsland.nl](mailto:info@makelaarsland.nl)

# OMSCHRIJVING VAN DE WONING

## INDELING

Begane grond: Entree in ruime lichte hal met meterkast, trapopgang, en moderne toiletruimte. De L-vormige woonkamer is voorzien van een erker. De zitkamer is aan de voorzijde gelegen. De erker met hoge glaspartij zorgt voor een optimale lichtinval. De eethoek is aan de achterzijde gesitueerd, direct aan de gesloten keuken met ruime tuindeuren direct naar de tuin.

De keuken met lichte inrichting en tuindeuren is voorzien van Siemens apparaten: vaatwasmachine, gas kookplaat, afzuigkap, combimagnetron, stoomoven, heteluchtoven, vrieskast, en koelkast. Vanuit de woonkeuken loop je de achtergelegen bijkeuken/wasruimte in. De garage/bijkeuken is royaal en biedt ruimte voor het plaatsen van uw witgoed of een extra koelkast. Daarnaast is er ook nog de beschikking over een keukenblok.

Eerste verdieping: Overloop met toegang tot vier(4) slaapkamers, de badkamer en de trap naar de tweede etage. De grootste slaapkamer is aan de voorzijde en heeft een balkon met tuindeuren. Verder zijn er nog drie ruime slaapkamers waarvan een in gebruik is als kantoor.

De badkamer is voorzien van een elektrische vloerverwarming, een dubbele wastafel, een ligbad en een inloop douchecabine met regendouche. De ruimte is volledig betegeld en wordt mechanisch geventileerd.

Tweede verdieping: Via een vaste trap te bereiken tweede etage. Deze fantastische lichte ruimte is geschikt als slaapkamer of als werkruimte. De CV ketel uit 2021 is hier gesitueerd.

Tuin: Keurig aangelegde en verzorgde tuin rondom, veelal betegeld, volwassen hagen, een grote vijver en een tuinhuis. Het betreft een onderhoudsvriendelijke tuin, waardoor er heel het jaar door genoten kan worden van de rust en de ruimte die deze te bieden heeft. Men kan in deze tuin de gehele dag genieten van de zon maar ook als U in de schaduw wil vertoeven. De eigen tuin ligt tegen de door de gemeente

onderhouden Quirijnstokpark met gelegenheid tot vissen en beoefenen van de sport en speelruimte. Naast de woning is gelegen de tennis en paddelbaan van Quirijn. Alles dus binnen handbereik.



# FOTO'S

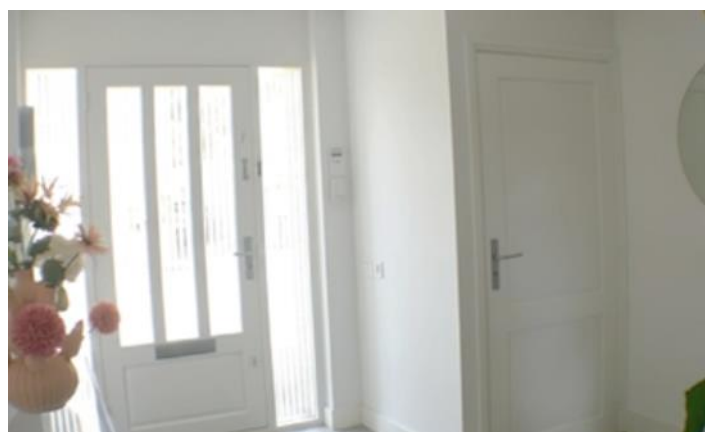

# FOTO'S







# FOTO'S



# FOTO'S



# PLATTEGRONDEN

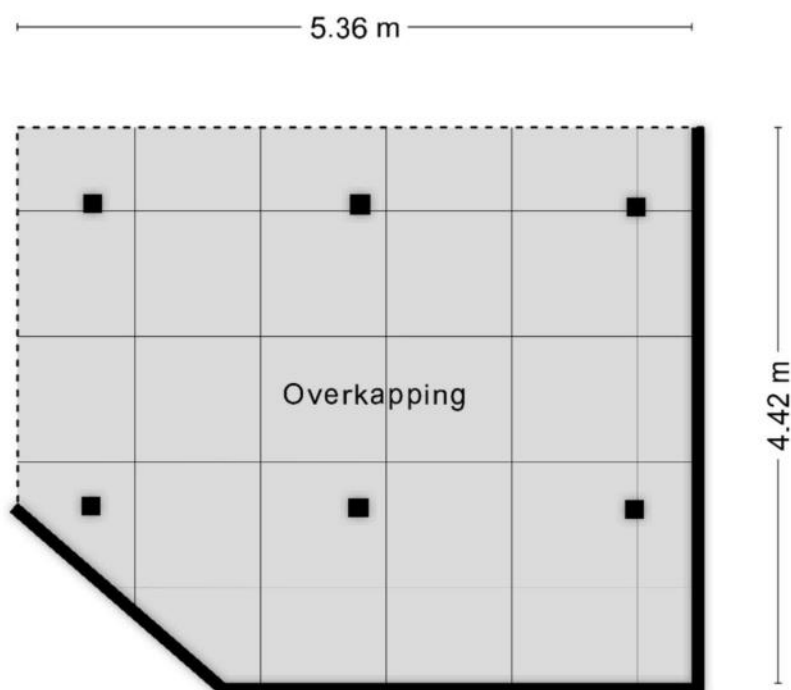

**Deze plattegronden zijn opgemaakt voor indicatieve doeleinden.  
Hieraan kunnen geen rechten worden ontleend.**

# PLATTEGRONDEN



**Deze plattegronden zijn opgemaakt voor indicatieve doeleinden.  
Hieraan kunnen geen rechten worden ontleend.**

# PLATTEGRONDEN



**Deze plattegronden zijn opgemaakt voor indicatieve doeleinden.  
Hieraan kunnen geen rechten worden ontleend.**

# PLATTEGRONDEN

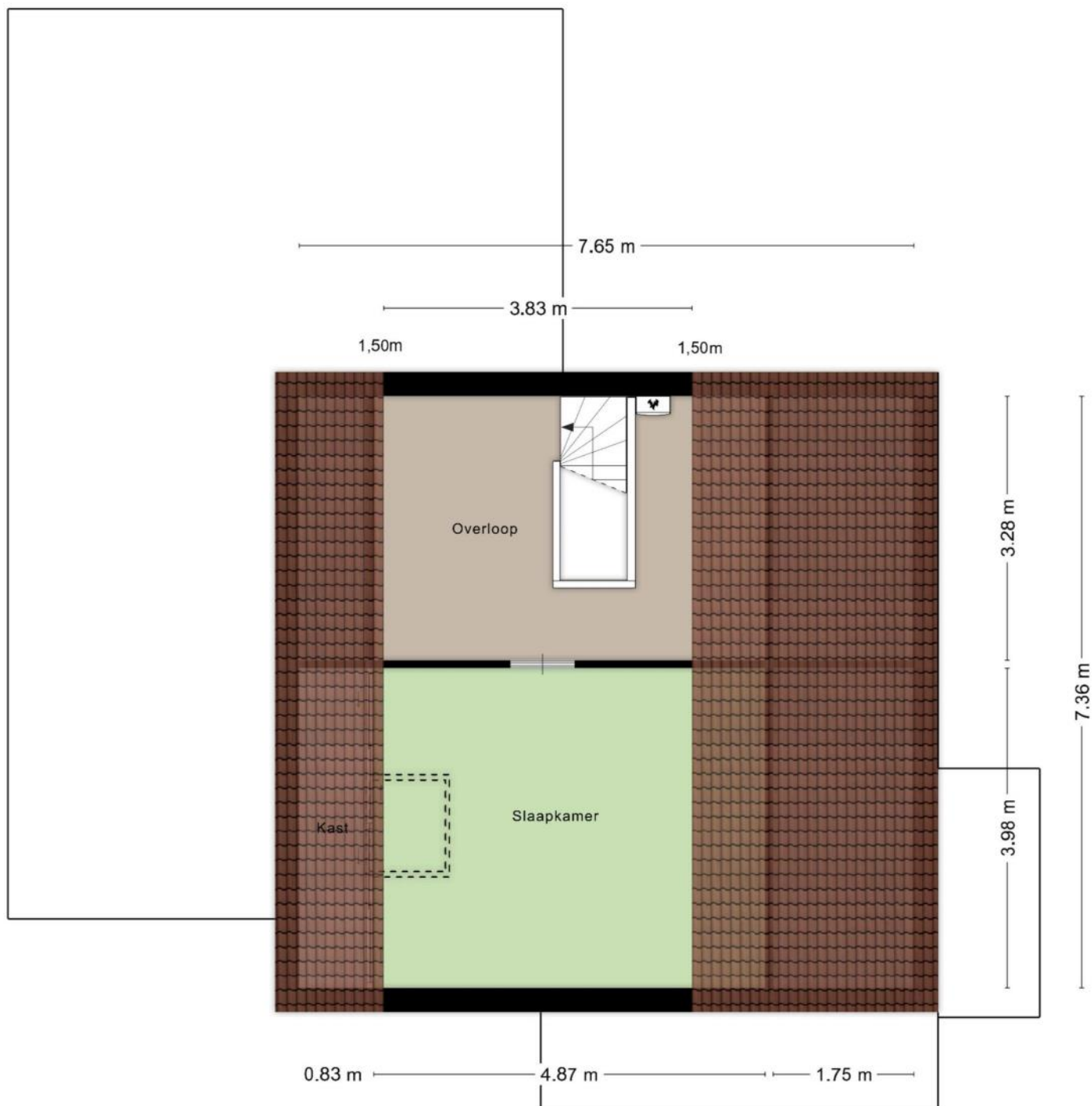

**Deze plattegronden zijn opgemaakt voor indicatieve doeleinden.  
Hieraan kunnen geen rechten worden ontleend.**

# KENMERKEN

## Bouw

Soort woonhuis	Eengezinswoning, Halfvrijstaande woning
Bouwworm	Bestaande bouw
Bouwjaar	1990
Soort dak	Samengesteld dak
Materiaal dak	Pannen

## Oppervlakten en inhoud

Perceeloppervlakte	370 m <sup>2</sup>
Inhoud	787 m <sup>3</sup>

### Gebruiksoppervlakten \*

Wonen (= woonoppervlakte)	201 m <sup>2</sup>
Overige inpandige ruimte	19 m <sup>2</sup>
Gebouwgebonden buitenruimte	5 m <sup>2</sup>

### \* Gebruiksoppervlakten

De getoonde gebruiksoppervlakten zijn berekend conform de in de branche geldende meetinstructie. Deze meetinstructie is bedoeld om een meer eenduidige manier van meten toe te passen voor het geven van een indicatie van de gebruiks -

oppervlakte. De meetinstructie sluit verschillen in meetuitkomsten niet volledig uit, door bijvoorbeeld interpretatieverschillen, afrondingen of beperkingen bij het uitvoeren van de meting.

# KENMERKEN

## Indeling

Aantal kamers	<b>6 kamers (waarvan 5 slaapkamers)</b>
Aantal badkamers	<b>1 badkamer en 1 apart toilet</b>
Badkamervoorzieningen	<b>Ligbad, toilet, wastafelmeubel, inloopdouche, vloerverwarming</b>
Aantal woonlagen	<b>3 woonlagen</b>
Voorzieningen	<b>Rolluiken, Airconditioning, Zonnepanelen</b>

## Energie

Energielabel	<b>A</b>
Isolatie	<b>Dubbel glas, Volledig geïsoleerd</b>
Verwarming	<b>Cv-ketel, Vloerverwarming gedeeltelijk</b>
Warm water	<b>Cv-ketel</b>
Merk/type cv-ketel	<b>Remeha</b>
Bouwjaar cv-ketel	<b>2020</b>
Eigendom cv-ketel	<b>Eigendom</b>

## Buitenruimte/omgeving

Ligging	<b>Aan rustige weg, In woonwijk</b>
Tuin	<b>Achtertuint, Voortuin, Zijtuin</b>
Achtertuint	<b>250 m<sup>2</sup> (12,5m diep en 8m breed)</b>
Ligging tuin	<b>Gelegen op het noordoosten, bereikbaar via achterom</b>

# KENMERKEN

## Garage

Soort	Inpandige garage
Voorzieningen	Elektra, Water, Vliering

## Parkeergelegenheid

Soort parkeergelegenheid	Openbaar parkeren, Op eigen terrein
--------------------------	-------------------------------------

## Kadastrale gegevens

### Tilburg U 766

Oppervlakte	370 m <sup>2</sup>
Eigendomssituatie	Volle eigendom

## Bijzonderheden

Er zijn geen bijzonderheden gemeld.

# ZAKENLIJST

	Blijft achter	Gaat mee	Ter overname
Losse potten/planten			●
Tuinhuisje/broeikas	●		
Buitenverlichting	●		
Alarminstallatie	●		
Rookmelder	●		
Airconditioning	●		
Rolluiken	●		
Zonwering buiten voor	●		
Zonwering binnen (luxaflex e.d.)			●
Zonnepanelen	●		
Oplaadpunt elektrische auto	●		
Gordijnrails	●		
Gordijnen woonkamer	●		
Gordijnen overig	●		
Vitrages woonkamer			●
Vitrages overig			●
Horren	●		
Laminaat	●		
Close-in boiler	●		
(Klok)thermostaat	●		
Fornuis	●		
Kookplaat	●		
Koelkast			●
Oven	●		
(combi)Magnetron	●		
Afzuigkap	●		

# ZAKENLIJST

	Blijft achter	Gaat mee	Ter overname
Vrieskast	●		
Vaatwasser	●		
Quooker	●		
Overige inbouwapparatuur	●		
Dimmers	●		
Binnenverlichting			●
Losse kasten			●
Wastafelaccessoires			●
Toiletaccessoires	●		
Badkameraccessoires	●		
Keukenblok (met bovenkasten)	●		
Koel-vriescombinatie			●
Koffiezetapparaat		●	
Wastafelmeubel	●		
(Voordeur)bel	●		
CV met toebehoren	●		
Warmwatervoorziening, te weten: geiser	●		
Mechanische ventilatie	●		

## Overige zaken

In overleg zoals tuinmeubels, parasol etc.



*Bekijk tijdens de bezichtiging welke roerende zaken uit de lijst achterblijven, mee gaan, of welke ter overname zijn.*





# HUIS OP DE KAART

Kadastrale kaart

Uw referentie: MLNEXT



0 5 10 15 20 25m

<b>12345</b>	Deze kaart is noordgericht	Schaal 1: 500	
<b>25</b>	Perceelnummer	Kadastrale gemeente Tilburg	
	Vastgestelde kadastrale grens	Sectie U	
	Voorlopige kadastrale grens	Perceel 766	
	Administratieve kadastrale grens		
	Bebouwing		

Aan dit uittreksel kunnen geen betrouwbare maten worden ontleend.  
De Dienst voor het kadaster en de openbare registers behoudt zich de intellectuele eigendomsrechten voor, waaronder het auteursrecht en het databankenrecht.

Voor een eensluidend uittreksel, geleverd op 19 december 2024  
De bewaarder van het kadaster en de openbare registers

# ALGEMENE INFORMATIE

## Hoe bezichtig ik de woning?

Vraag jouw bezichtiging aan via

- telefoon 088 200 2000
- makelaarsland.nl

De makelaar óf de eigenaar van de woning neemt contact met je op om de bezichtiging in te plannen, wanneer het jullie beiden schikt. Als de eigenaar zelf contact met je opneemt, betekent dit dat de rondleiding ook door de eigenaar zelf wordt gedaan. Neemt de makelaar contact op, dan doet de makelaar ook de rondleiding.

## Hoe breng ik een bod uit?

Breng jouw bod uit via:

- telefoon 088 200 2000
- het online biedingsformulier

Ga naar makelaarsland.nl en klik op de button 'doe een bod' bij de woningpresentatie. De makelaar neemt jouw bieding in behandeling en zal telefonisch contact met jou en de verkoper opnemen om nader te overleggen. De verkoper zal jouw voorstel accepteren, een tegenvoorstel uitbrengen of het voorstel afwijzen.

## Jouw eigen woning verkopen?

Dat kan dat bij ons op twee manieren. Je doet zelf het één en ander of wij doen alles voor je. (Doe de test, dan weet je wat het beste bij jou past.) Wat je ook kiest, je betaalt gewoon een vast laag tarief en je weet precies waar je aan toe bent. Makkelijk toch?

## Ouderdomsclausule

Het is koper bekend dat de onroerende zaak meer dan 25 jaar oud is, wat betekent dat de eisen die aan de bouwkwaliteit gesteld mogen worden aanzienlijk lager liggen dan bij nieuwe woningen. In afwijking van artikel 6.3. van de koopakte komt het geheel of ten dele ontbreken van een of meer eigenschappen van de onroerende zaak voor normaal en bijzonder gebruik en het eventueel anderszins niet-beantwoorden van de zaak aan de overeenkomst voor rekening en risico van koper.

## Asbestclausule

In een onroerende zaak, gebouwd vóór 1994, kunnen asbesthoudende stoffen/materialen aanwezig zijn. In het geval deze worden verwijderd dienen door koper die maatregelen en voorzieningen te worden getroffen die de wetgeving voorschrijft. Koper verklaart met deze wetgeving bekend te zijn en vrijwaart verkoper voor alle aansprakelijkheid die uit de aanwezigheid in en / of de verwijdering van asbest uit de desbetreffende onroerende zaak kan voortvloeien.

## Gratis hypotheekgesprek

Huis gevonden? Dat is mooi, maar kun je die ook betalen? Wees slim en begin op tijd met het bekijken van jouw financiële mogelijkheden. Wat kun je maximaal lenen en wat past het best bij jou? Bij ING kun je erop vertrouwen dat je altijd passend advies krijgt bij jouw persoonlijke situatie, nu en in de toekomst. Plan gratis en vrijblijvend een oriënterend gesprek in op:

[makelaarsland.nl/hypotheekgesprek](https://www.makelaarsland.nl/hypotheekgesprek)

## De Makelaarsland Biedgids

Ken jij de regels tijdens het bieden op een huis? We hebben een biedgids ontwikkeld om transparantie in de woningmarkt te bevorderen en jouw kennis over de regels en wetgeving rondom het (ver)koopproces te vergroten. We hebben alle ontwikkelingen, feiten, regels en uitzonderingen rondom het biedproces helder voor je op een rij gezet, zodat jij weloverwogen keuzes kan maken. Het is je gegund!

[makelaarsland.nl/biedgids](https://www.makelaarsland.nl/biedgids)

# INFORMATIE VOOR KOPERS

## Koopakte

Na overeenstemming zullen afspraken worden vastgelegd in een koopakte conform het model van de Nederlandse Vereniging van Makelaars (NVM). Vooraf zullen wij het cliëntenonderzoek uitvoeren om de identiteit van de betrokken partijen te verifiëren. Dit is een standaard procedure in het kader van onze wettelijke verplichting als makelaar. Voor woningen in Amsterdam zullen afspraken worden vastgelegd in een koopakte conform het model van de Koninklijke Notariële Beroepsorganisatie. In deze koopakte zullen onder andere de onderstaande bijzonderheden worden opgenomen.

## Ontbindende voorwaarden financiering

Ten behoeve van een eventueel opgenomen voorbehoud voor het verkrijgen van een financiering hanteert Makelaarsland een termijn van 7 weken (te rekenen vanaf het moment van bereiken van mondelinge overeenstemming) waarbinnen op grond van deze voorwaarde ontbonden kan worden.

## Waarborgsom / bankgarantie

De koopovereenkomst vereist van de koper altijd een waarborgsom of bankgarantie van 10% van de koopsom. De koper krijgt 8 weken (te rekenen vanaf het moment van bereiken van mondelinge overeenstemming) om dit te regelen. Bij geen voorbehoud financiering is deze termijn 4 weken.

## Notariskosten

Tenzij anders vermeld is de koper vrij in de notariskeuze. Indien deze notaris kosten in rekening brengt aan verkoper, gelden de volgende maxima: 1. Doorhaling hypotheek. In geval van gehele doorhaling € 200,00 (incl. kadasterkosten per doorhaling). In geval van een gedeeltelijke doorhaling € 250,00 (incl. kadasterkosten per doorhaling). 2. Spoedbetaling € 10,00. 3. Onderzoekskosten en opvragen gegevens € 25,00. Bedragen zijn incl. btw. Alle overige kosten, dan wel meerkosten komen voor rekening van de koper.

## Meldingsplicht verkoper

De verkoper heeft een meldingsplicht. De koper mag daarom verwachten dat de informatie die door de verkoper wordt verstrekt, correct is. Er moet altijd melding worden gemaakt van eventuele gebreken en bijzondere omstandigheden.



Jij kiest de notaris. Vraag  
van tevoren de kosten  
op en voorkom  
verrassingen.

## Onderzoeksplicht

De koper heeft zijn eigen onderzoeksplicht. Dit betekent dat de koper zelf onderzoek dient te verrichten naar de diverse zaken die van belang zijn bij het nemen van de juiste koopbeslissing. Wij noemen: de bouwtechnische staat van de woning, eventuele rechten en plichten die op de woning (of perceel) rusten (ook wel erfdienstbaarheden of kwalitatieve rechten/plichten genoemd) en milieufactoren, omgevingsfactoren, (toekomstige) bestemmingsplannen enzovoorts. Gezien de complexe materie, met name waar het jouw onderzoeksplicht betreft, raden wij je aan een eigen aankoopmakelaar in te schakelen.

## Energie label

Verkoper zal bij de notariële eigendomsoverdracht aan koper een energielabel overhandigen, tenzij anders is afgesproken of indien dit op grond van het besluit energieprestatie een dergelijk label of certificaat niet noodzakelijk is. Voor meer informatie [www.rvo.nl](http://www.rvo.nl).

# INFORMATIE VOOR KOPERS

## Erfdienstbaarheden

Indien er op de woning of het perceel erfdienstbaarheden, kwalitatieve verplichtingen en/of andere bedingen rusten, gaan ze over op de koper en worden ze als bijlage behorend bij de koopakte, meestal in de vorm van het eigendomsbewijs, ter beschikking gesteld.

## Schriftelijkheidsvereiste

Alle door Makelaarsland en verkoper verstrekte informatie moet uitsluitend gezien worden als een uitnodiging tot nader overleg dan wel tot het uitbrengen van een bod. Er is pas sprake van een rechtsgeldige koopovereenkomst als de particuliere verkoper en de particuliere koper de koopovereenkomst hebben ondertekend. Dit vloeit voort uit artikel 7:2 Burgerlijk Wetboek. Een bevestiging van de mondelinge overeenstemming per e-mail of een toegestuurd concept van de koopovereenkomst wordt wettelijk niet gezien als een 'ondertekende koopovereenkomst'.

## Voorbehouden

Deze brochure is door Makelaarsland met de meeste zorg samengesteld, onder andere aan de hand van de door de verkoper aan ons verstrekte gegevens. De verkoper kan zelf tekst, foto's en/of documentatie over de woning aan Makelaarsland hebben aangeleverd. Om deze redenen kan Makelaarsland er niet voor in staan dat de inhoud van de verkoopbrochure juist is. Makelaarsland verstrekt geen garanties en aanvaardt geen aansprakelijkheid voor de gegevens in deze brochure. Om dezelfde redenen kan de koper aan de inhoud van de vermelde informatie geen rechten ontlenen en dient zelf onderzoek te plegen naar alle aspecten van de woning die voor hem van belang zijn.