



FACTORIJ 113

ROTTERDAM

VRAAGPRIJS € 485.000 K.K.

KENMERKEN

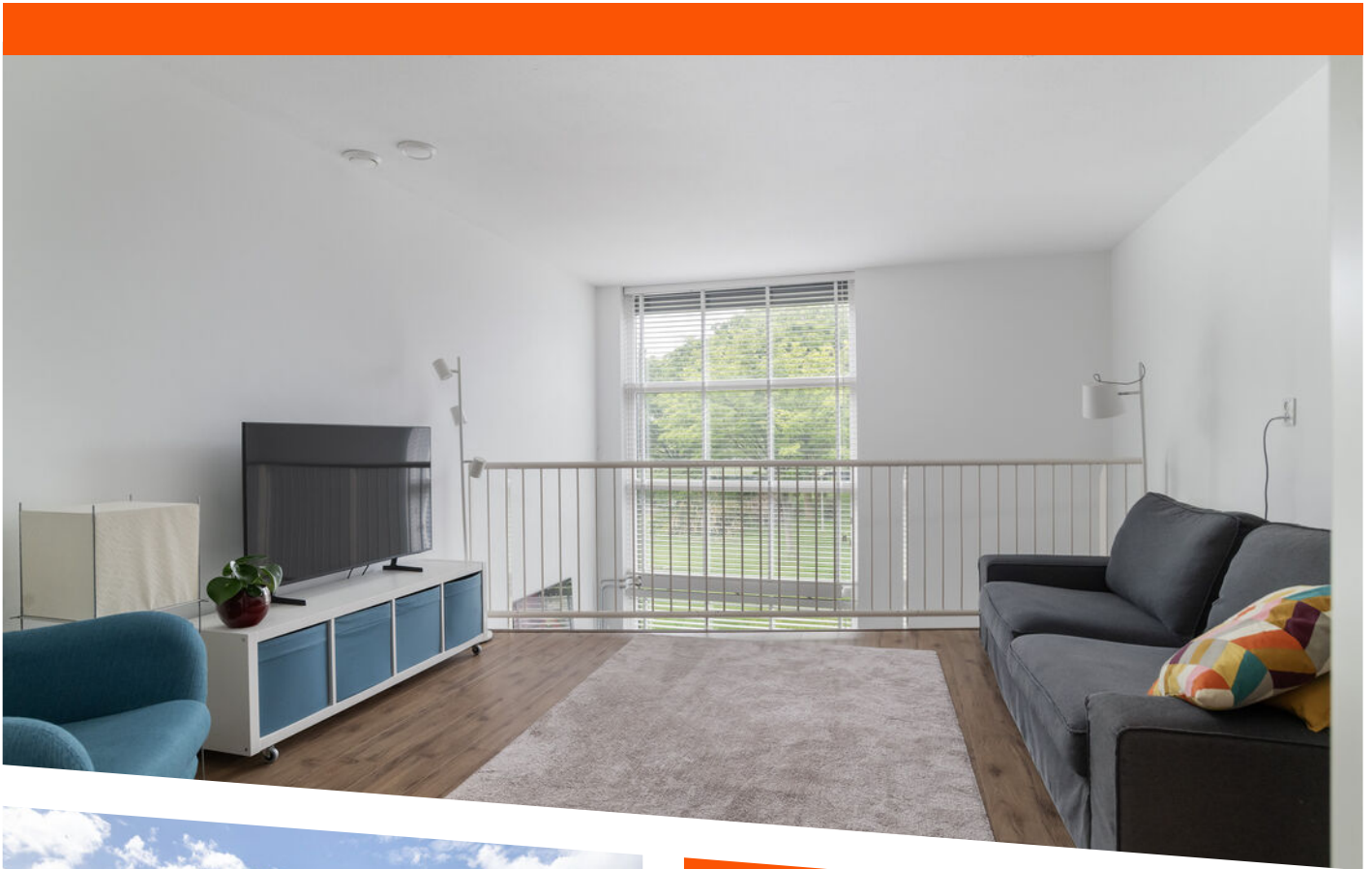

WOONOPPERVLAKTE
110 m²

PERCEELOPPERVLAKTE
0 m²

INHOUD
364 m³

BOUWJAAR
1995

ENERGIELABEL
A

OMSCHRIJVING

Vraagprijs woning: € 485.000,- k.k.

PARELTJE! Wonen op de Kop van Zuid met drie woonlagen, twee balkons, drie slaapkamers én twee badkamers? Dit is zo'n woning waar je meteen enthousiast van wordt. Speels ingedeeld, verrassend ruim en vol licht. Hier woon je niet zomaar in een appartement, hier voelt iedere verdieping anders aan. En dat maakt dit huis juist zo leuk! Als extra pluspunt is er een fijne gemeenschappelijke binnentuin. Een heerlijke, groene plek waar je even ontsnapt aan de drukte van de stad!

Je komt binnen op de eerste verdieping en voelt meteen de fijne sfeer van deze woning. De royale woonkeuken aan de achterzijde vormt echt het hart van het huis. Dankzij de grote raampartijen en de vide valt het daglicht hier rijkelijk naar binnen, waardoor de ruimte heerlijk licht en open aanvoelt. Hier kan je lang tafelen met vrienden, uitgebreid koken of rustig wakker worden met een kop koffie. Via de achterdeur stap je zo op het eerste balkon, gelegen op het westen. De keuken heeft een strakke uitstraling met een mooie houtlook en een extra groot, wit werkblad en is uiteraard voorzien van alle benodigde apparatuur. Aan de voorzijde is nog volop ruimte voor bijvoorbeeld een gezellige leeshoek, een thuiswerkplek of speelruimte voor de kinderen.

Via de keuken kom je aan de achterzijde bij de grote, groene, gemeenschappelijke binnentuin. Dit is een verborgen juweeltje midden in de stad. Het beste van twee werelden: de levendigheid van de stad met de rust van een eigen privé-park. De tuin heeft meerdere grote bomen, die in de zomer verkoeling bieden en is speels aangelegd met hoogteverschillen. De tuin is voorzien van een schommel, een speelhuisje, picknicktafels en is afgesloten met een toegangsdeur. Voor kinderen de ideale veilige buitenspeelplek, voor volwassenen heerlijk om in te zitten.

Vanuit de keuken gaan we naar een verdieping hoger. Daar wacht de lichte woonkamer. Door de vide ontstaat hier een speels en ruimtelijk effect dat

de woning nét even anders maakt. Bovendien is er een prachtige lichtinval door de hoge ramen. Deze ruimte is helemaal naar eigen wens in te delen. Een fijne tv-kamer, een relaxplek of juist een speelruimte; alles kan. Dankzij het elektrische zonnescherm blijft het hier ook op warme dagen aangenaam. Op deze verdieping vind je daarnaast de eerste slaapkamer en de eerste badkamer, voorzien van een douchebad, toilet en wastafel.

Op de bovenste verdieping bevinden zich nog eens twee fijne slaapkamers. De masterbedroom voelt heerlijk rustig aan en beschikt over een walk in closet én directe toegang tot het dakterras op het westen. Hier geniet je van de middag- en avondzon terwijl je uitkijkt op het groen. Echt een plek waar je graag thuiskomt na een drukke dag. Ook de tweede badkamer bevindt zich op deze verdieping en is voorzien van een toilet, wastafel en aansluitingen voor de wasmachine en droger. Ideaal toch?

Verder is de 1e verdieping voorzien van een plavuizen vloer, de 2e en 3e verdieping zijn voorzien van een laminaatvloer. De woning is altijd netjes onderhouden, alle wanden zijn netjes gestuukt én gesausd; dat is direct een goede basis.

Ben jij op zoek naar een ruime maisonette op een fijn plekje op de Kop van Zuid? Wacht dan niet langer en bel naar ons om een afspraak in te plannen!

Indeling:

1e verdieping:

Entree, garderobe, meterkast en opbergruimte, toilet
Woonkeuken: ± 35 m² voorzien van diverse inbouwapparatuur t.w. een extra brede 4-pits keramische kookplaat (2016), afzuigkap, losse SMEG koelkast, combi magnetron (2016), oven (2025), uittrekbare kast voor pannen, vaatwasser (2024) en veel kastruimte. Toegang tot het 1e balkon: ± 4 m² en tot de gemeenschappelijke binnentuin

2e verdieping: overloop

Woonkamer + vide: ± 15 m²

Slaapkamer I: ± 12 m² (nu werkkamer)

Badkamer I: ± 3 m², voorzien van een ligbad met

douchefunctie, wastafel en toilet

3e verdieping: overloop

Slaapkamer II: ± 12 m²

Slaapkamer III: ± 9 m² (walk-in kast: ± 2,4 m²) met toegang tot het dakterras: ± 9 m²

Badkamer II: ± 3 m², voorzien van een toilet, wastafel, wasmachine-drogeraansluiting en een aparte kast voor de cv-ketel en mechanische ventilatie

Kenmerken en bijzonderheden:

Bouwjaar: 1995

Woonoppervlakte: ± 110 m²

Erfpacht afgekocht tot 4 april 2065, eindigt 2093

VvE bijdrage 2026: ± € 234,- per maand

Verwarming en warm water: Cv-ketel (bouwjaar 2015)

Alle ramen zijn voorzien van horren

De ramen zijn voorzien van dubbel glas

Energielabel: A

Toegang tot de gemeenschappelijke binnentuin

Oplevering: in overleg

Persoonlijke noot verkoper:

Met heel veel plezier hebben we hier elf jaar gewoond. De ligging van de wijk is ideaal: alles wat het centrum te bieden heeft, is op tien minuten fietsen of twee haltes met tram, bus of metro. De Kop van Zuid heeft zich de afgelopen jaren ontwikkeld tot een bruisend gebied. Wat ons betreft, heeft het hart van de stad zich hiernaartoe verplaatst.

Daarnaast is de ruimte van de woning in combinatie met de grote, afgeschermdede binnentuin uniek in de stad. We genieten vooral in de zomermaanden van onze heerlijke, groene binnentuin. Verkoeling onder de bomen op warme dagen en gezellig buiten eten. Voor kinderen is dit een superplek, veilig buitenspelen en volop andere kinderen dichtbij. Als ouder kun je loslaten. Maar ook zonder kinderen is het volop genieten van de tuin. De rust die de tuin uitstraalt, groen om je heen hebben, dat is heerlijk na een drukke dag op het werk.

Wij verhuizen niet ver weg, we hebben een eensgezinswoning gekocht in de buurt.

Wat ons betreft blijft deze buurt de ideale plek om te wonen binnen Rotterdam. De volgende eigenaar van deze woning zal hier ook vast snel zijn plekje vinden en genieten van alles wat de woning en de omgeving te bieden heeft.

Openbaarvervoervoorzieningen:

Op de Kop van Zuid is het openbaar vervoer uitstekend geregeld. Tram, metro, trein, watertaxi en bus zijn allemaal op korte afstand bereikbaar. Metrostation Wilhelminaplein wordt bediend door metrolijnen D en E, waarmee je snel in het centrum en andere delen van de stad bent. Daarnaast stoppen diverse tram- en buslijnen in de directe omgeving en beschikt de wijk over station Rotterdam Zuid met goede treinverbindingen. Ook met de auto zit je hier goed: de locatie biedt goede uitvalswegen met een snelle bereikbaarheid naar de A16 en A15.

Restaurants en uitgaansgelegenheden:

Op de Kop van Zuid vind je een gevarieerd aanbod aan leuke restaurants en uitgaansgelegenheden, voor ieder moment van de dag. Voor een heerlijk ontbijt of een lekker broodje kun je terecht bij Casa Dawn of City Lunch. Heerlijk dineren doe je bij By Ami, borrelen met uitzicht kan bij Restobar VISTA en voor een goede steak schuif je aan bij Loetje Rotterdam. Verder vind je langs de Entrepothaven volop gezellige terrassen en diverse leuke tentjes. Voor cultuur en entertainment wandel je zo naar het Nieuwe Luxor Theater, Hotel New York of LantarenVenster op de Wilhelminapier. Zin in een avondje uit? Pathé De Kuip ligt om de hoek, net als het bruisende centrum van Rotterdam en het hippe Katendrecht!

Ons advies bij het kopen van jouw nieuwe woning? Neem jouw eigen NVM makelaar mee!



Toelichtingsclausule maatvoering

De branchebrede meetinstructie is gebaseerd op de NEN2580. De meetinstructie is bedoeld om een meer eenduidige manier van meten toe te passen voor het geven van een indicatie van de gebruiksoppervlakte. De Meetinstructie sluit verschillen in meetuitkomsten niet volledig uit, door bijvoorbeeld interpretatieverschillen, afrondingen of beperkingen bij het uitvoeren van de meting. Indien bepaalde maten of oppervlaktes voor u van wezenlijk belang zijn, dan adviseren wij u deze na te meten.

Deze informatie is met de nodige zorgvuldigheid samengesteld. Hierbij zijn wij deels afhankelijk van informatie die wij van derden ontvangen. Indien bepaalde informatie voor u van wezenlijk belang is dan adviseren wij u deze op juistheid te controleren. Onzerzijds wordt geen aansprakelijkheid aanvaard voor enige onvolledigheid, onjuistheid of anderszins, dan wel de gevolgen daarvan. Alle opgegeven maten en oppervlakten zijn indicatief.





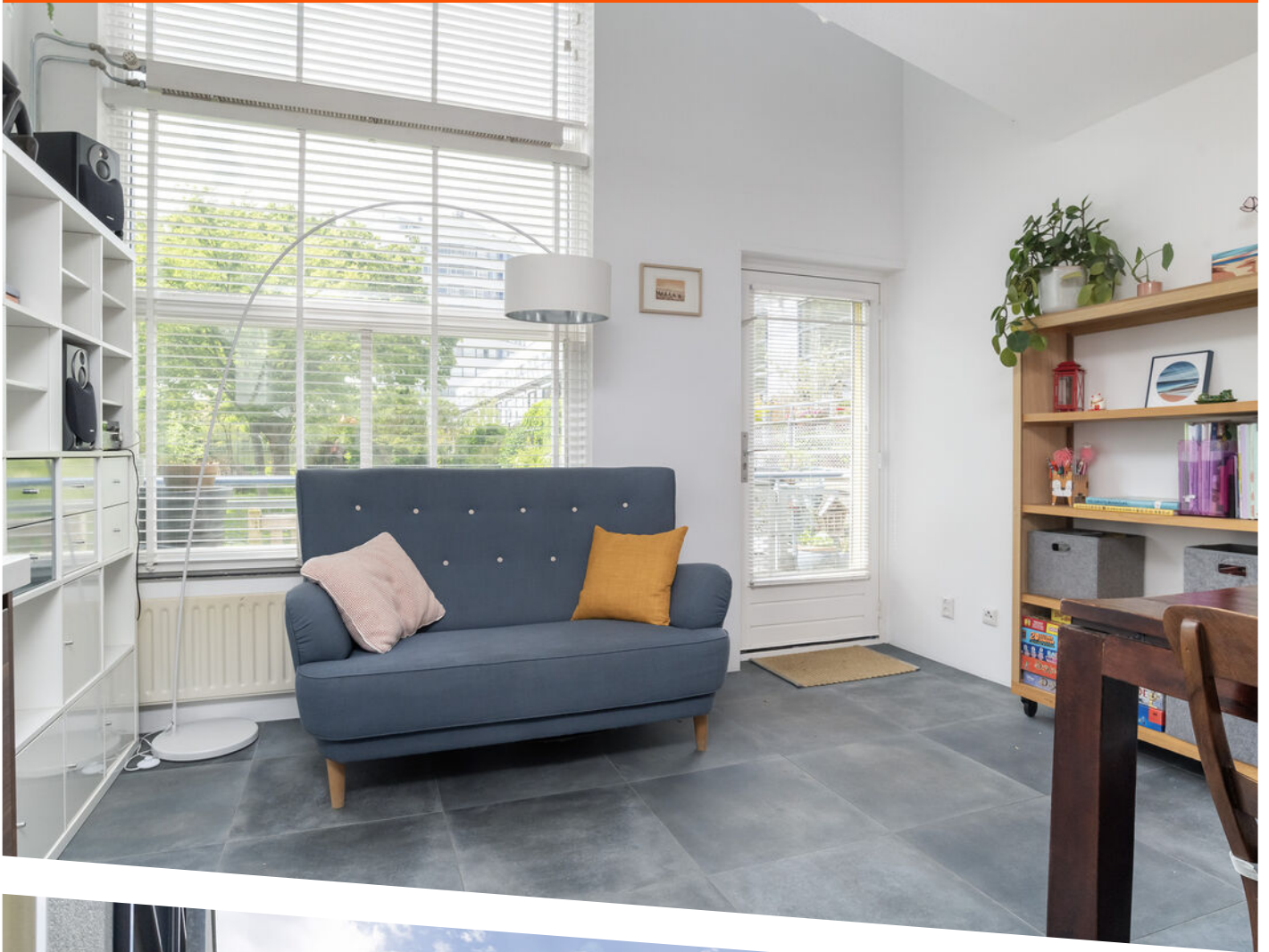





















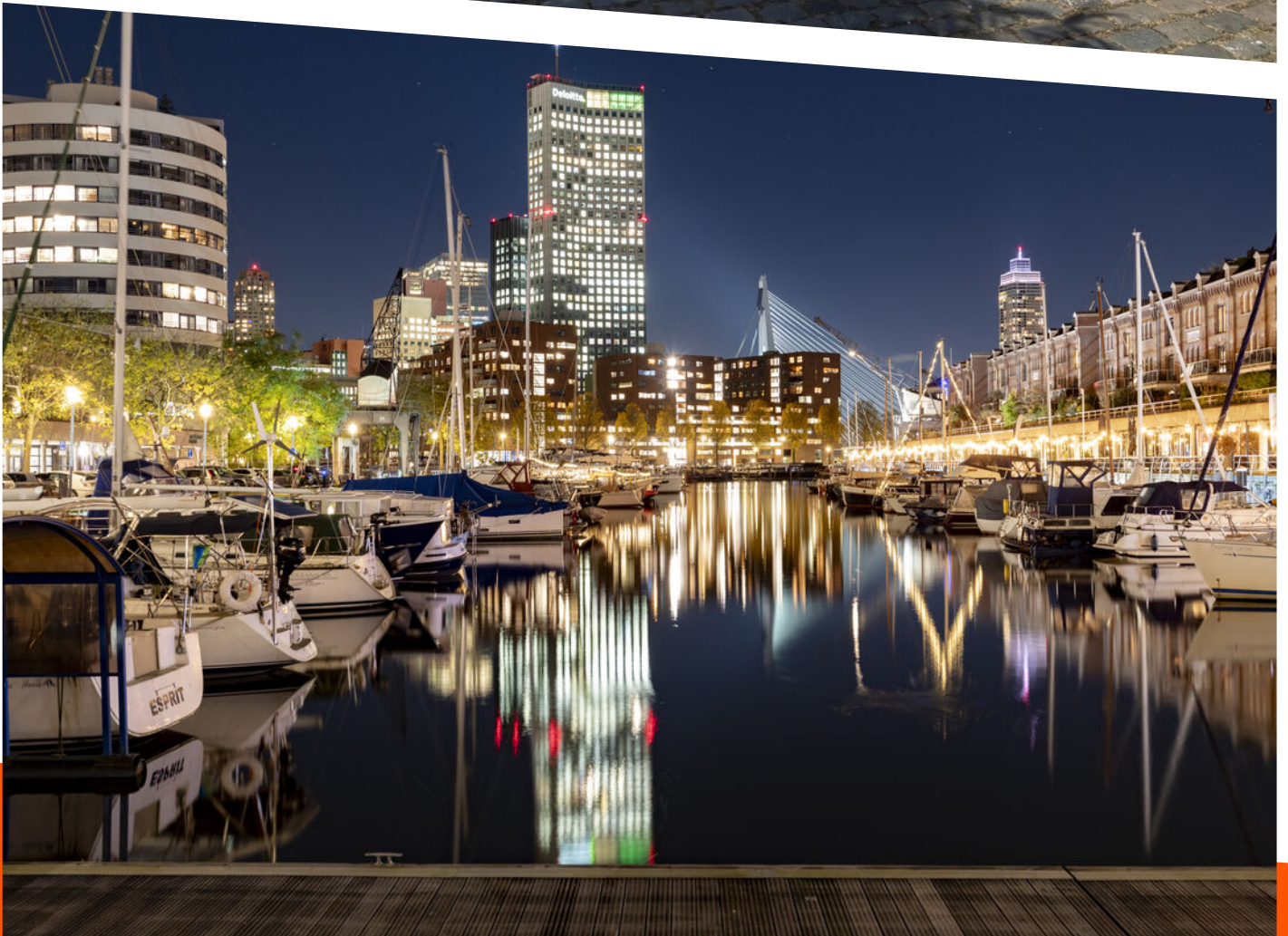



A

FACTORIJ 113, ROTTERDAM

TUSSENWONING 41.96 M²
EERSTE VERDIEPING
HOOGTE 245 CM

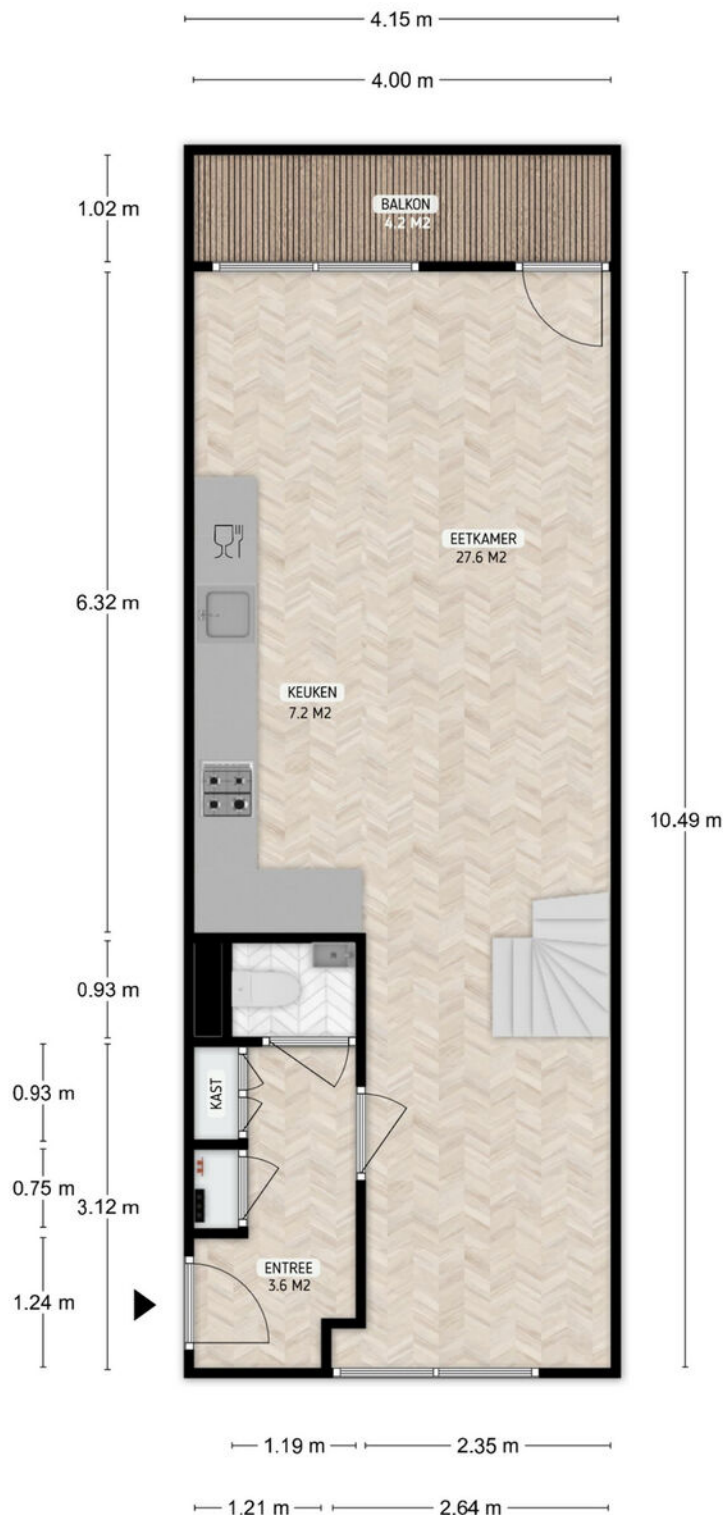

DE PLATTEGRONDEN ZIJN TER INDICATIE EN GEPRODUCEERD VOOR PROMOTIONELE DOELEINDEN.
AAN DE PLATTEGRONDEN KUNNEN GEEN RECHTEN WORDEN ONTLEEND.

PLATTEGROND

FACTORIJ 113, ROTTERDAM

TUSSENWONING 35.82 M²
TWEEDE VERDIEPING
HOOGTE 245 CM

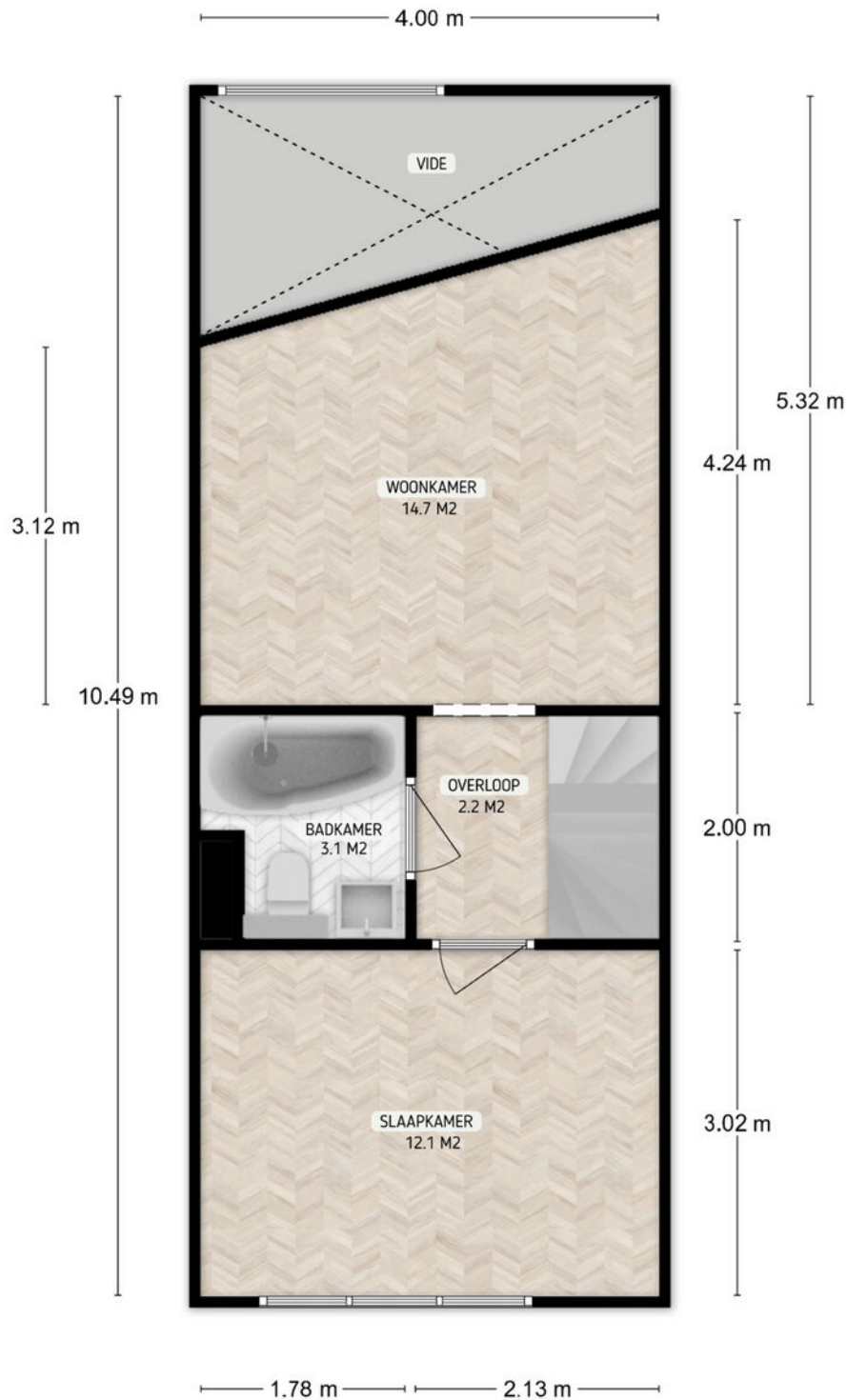

DE PLATTEGRONDEN ZIJN TER INDICATIE EN GEPRODUCEERD VOOR PROMOTIONELE DOELEINDEN.
AAN DE PLATTEGRONDEN KUNNEN GEEN RECHTEN WORDEN ONTLEEND.

PLATTEGROND

FACTORIJ 113, ROTTERDAM

TUSSENWONING 31.84 M²

DERDE VERDIEPING

HOOGTE 245 CM

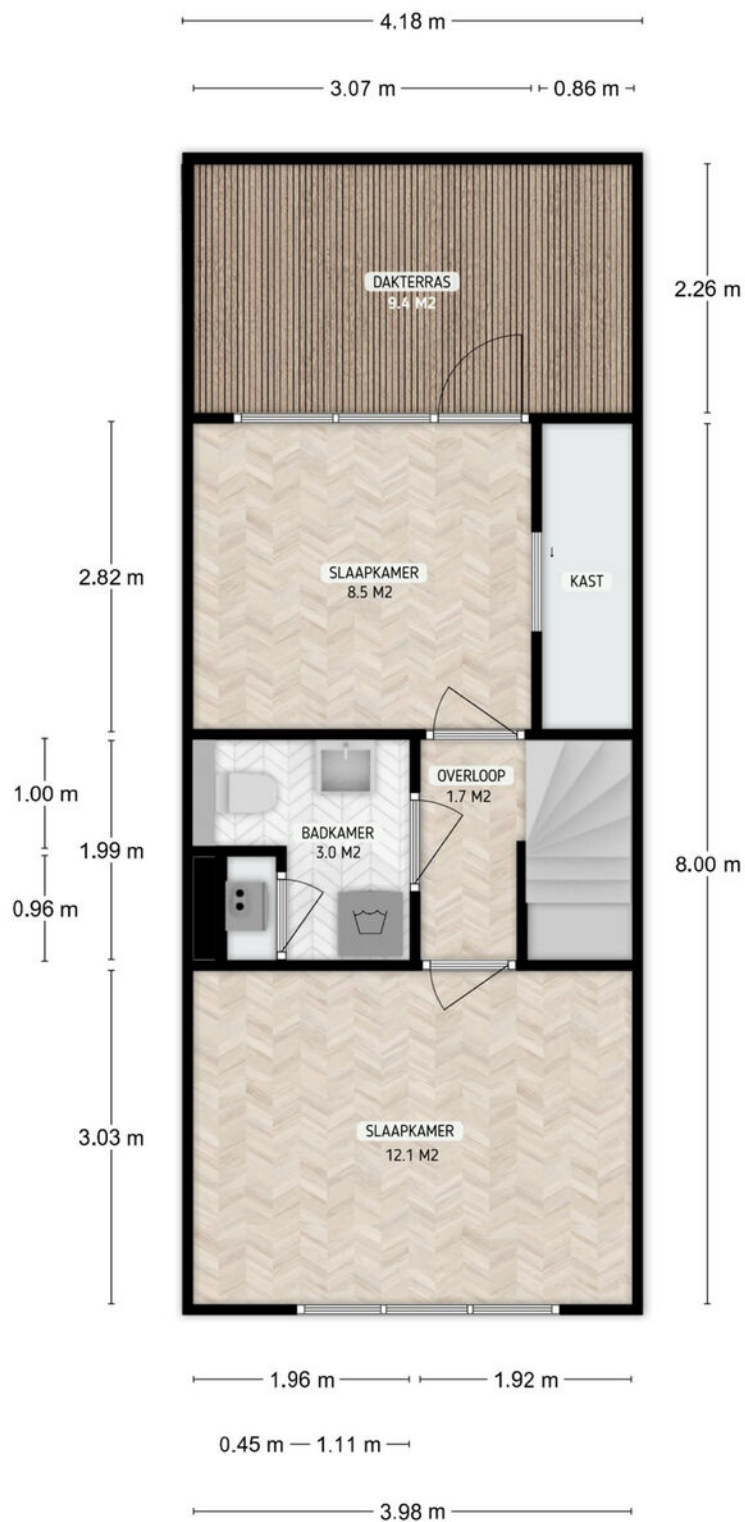

DE PLATTEGRONDEN ZIJN TER INDICATIE EN GEPRODUCEERD VOOR PROMOTIONELE DOELEINDEN.
AAN DE PLATTEGRONDEN KUNNEN GEEN RECHTEN WORDEN ONTLEEND.

PLATTEGROND

FACTORIJ 113, ROTTERDAM

FIETSENBERGING 4.46 M²

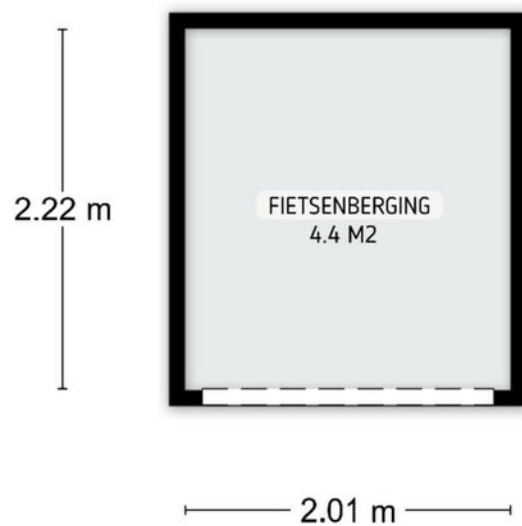

DE PLATTEGRONDEN ZIJN TER INDICATIE EN GEPRODUCEERD VOOR PROMOTIONELE DOELEINDEN.
AAN DE PLATTEGRONDEN KUNNEN GEEN RECHTEN WORDEN ONTLEEND.

LOCATIE OP DE KAART

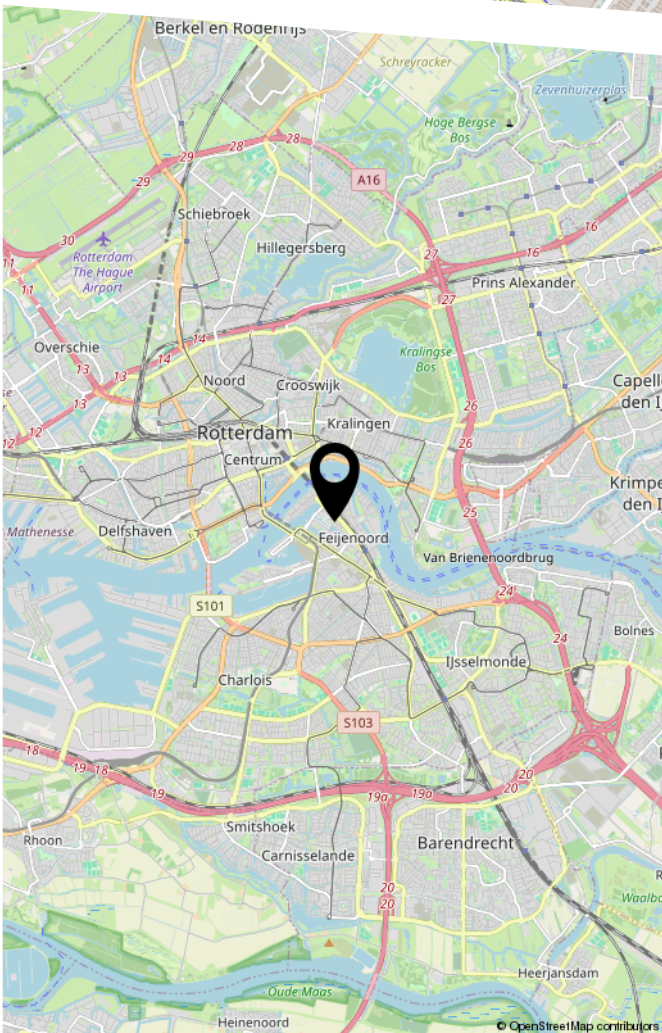
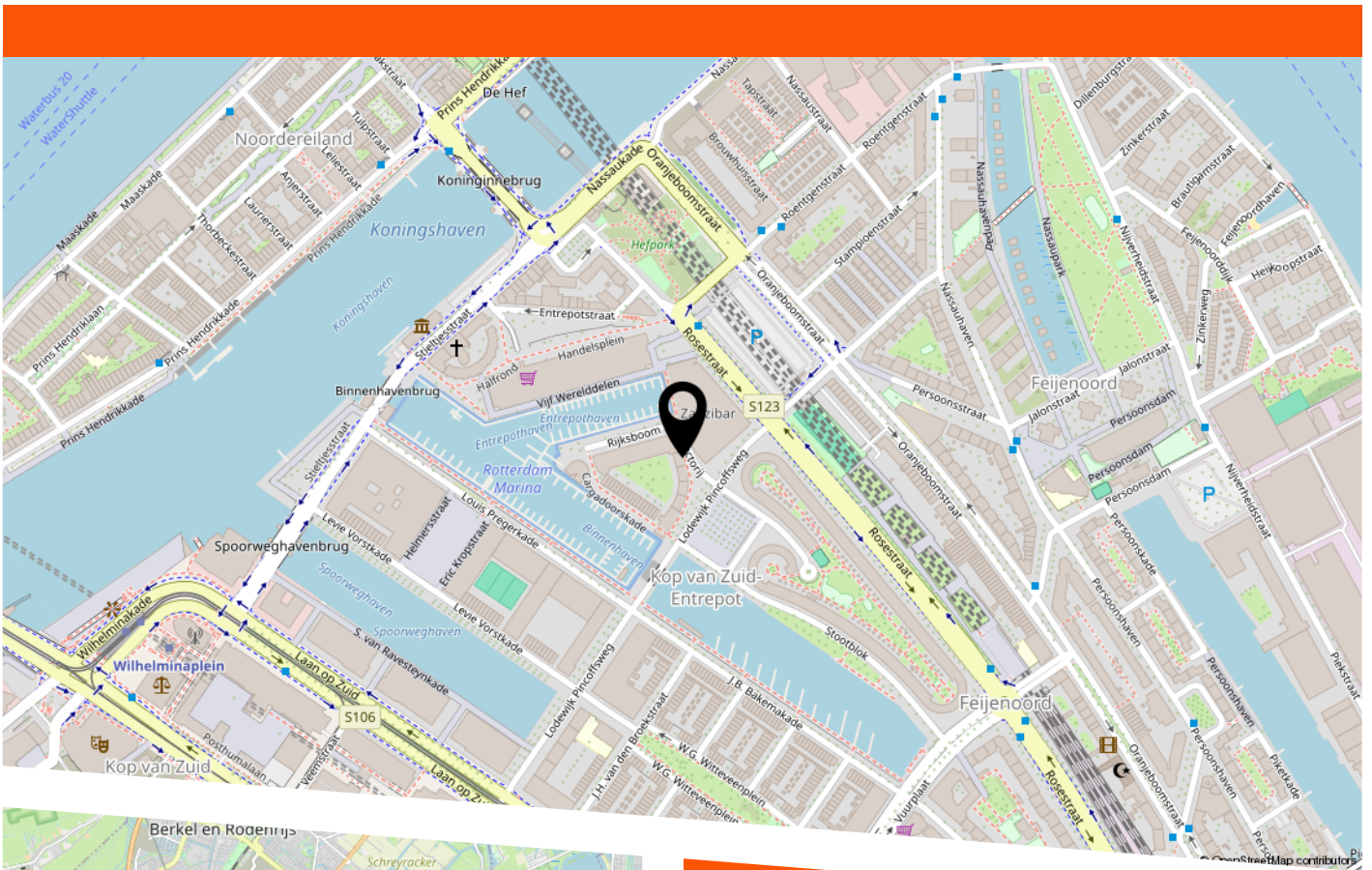

Vroeger een echte havenarbeidersplek en nu kun je er fantastisch wonen met overweldigende uitzichten. De Kop van Zuid is een levendige en centraal gelegen wijk waar stedelijk wonen en rust perfect samenkomen, met alle voorzieningen binnen handbereik. Voor de dagelijkse boodschappen kun je terecht in het Entrepotgebouw of bij de Vuurplaat, terwijl je op de Wilhelminapier volop geniet van cultuur en horeca. Daarbij bevindt het bruisende stadscentrum zich letterlijk om de hoek. En het wordt alleen maar leuker: met de komst van het stadsstrand aan de Rijnhaven en het Nelson Mandelapark blijft deze wijk zich ontwikkelen tot een van de meest aantrekkelijke woonlocaties van Rotterdam.

LIJST VAN ZAKEN

	Blijft achter	Gaat mee	Ter overname
Woning - Interieur			
Radiatorafwerking	X		
Verlichting, te weten			
- opbouwspots/armaturen/lampen/dimmers	X		
- losse (hang)lampen		X	
- badkamerverlichting	X		
(Losse)kasten, legplanken, te weten			
- inbouwkast slaapkamer derde verdieping en kasten tweede verdieping	X		
- kasten slaapkamer derde verdieping straatzijde		X	
Raamdecoratie/zonwering binnen, te weten			
- gordijnrails	X		
- gordijnen		X	
- overgordijnen		X	
- jaloezieën	X		
- (losse) horren/rolhorren	X		
Vloerdecoratie, te weten			
- laminaat	X		
- plavuizen	X		
Woning - Keuken			
Keukenblok (met bovenkasten)	X		
Keuken (inbouw)apparatuur, te weten			
- kookplaat	X		
- afzuigkap	X		
- oven	X		
- combi-oven/combimagnetron	X		

LIJST VAN ZAKEN

	Blijft achter	Gaat mee	Ter overname
- koelkast	X		
- vriezer	X		
- vaatwasser	X		
- koffiezetapparaat		X	
Woning - Sanitair/sauna			
Toilet met de volgende toebehoren			
- toilet	X		
- toiletrolhouder	X		
- fontein	X		
- toilet 3e verdieping	X		
- wastafel 3e verdieping	X		
Badkamer met de volgende toebehoren			
- ligbad	X		
- douche (cabine/scherf)	X		
- wastafel	X		
- wastafelmeubel	X		
- toilet	X		
Woning - Exterieur/installaties/veiligheid/ energiebesparing			
(Voordeur)bel	X		
(Veiligheids)sloten en overige inbraakpreventie	X		
Rookmelders	X		
(Klok)thermostaat	X		
Screens	X		
Telefoonaansluiting/internetaansluiting	X		
Horren	X		
Warmwatervoorziening, te weten			

LIJST VAN ZAKEN

	Blijft achter	Gaat mee	Ter overname
- CV-installatie	X		
Tuin - Inrichting			
Tuinaanleg/bestrating	X		
Beplanting		X	
plantenpotten op balkon en terras		X	
Tuin - Bebouwing			
Tuinhuis/buitenberging	X		

Vragenlijst voor de verkoop van een appartementsrecht inclusief VvE-checklist

Vragenlijst over het appartement inclusief VvE-checklist

Nederlandse Coöperatieve vereniging van Makelaars en Taxateurs in onroerende goederen NVM U.A.

Versie 2023

Vragenlijst voor de verkoop van een appartement inclusief de VvE-checklist

Indien u dat nodig vindt, kunt u nadere informatie geven aan het einde van deze vragenlijst of bij de tekst. Als u twijfelt over de juiste beantwoording of als u een vraag niet begrijpt, zet dan een vraagteken voor de vraag. Neem vervolgens zo snel mogelijk contact op met uw NVM-makelaar. Indien de vraag niet van toepassing is kunt u deze doorhalen. Een kopie van de vragenlijst over het appartement wordt verstrekt aan de koper. Tevens wordt doorgaans een kopie van de vragenlijst als bijlage aan de koopakte gehecht.

Doel vragenlijst

De vragenlijst geeft vorm, inhoud en structuur aan de mededelingsplicht van verkoper. De mededelingsplicht strekt niet verder dan dat u als verkoper ten tijde van het sluiten van de overeenkomst aan de koper meedeelt wat u bekend is omtrent de woning. De vragenlijst beoogt geen garanties te geven, maar heeft een informatief karakter.

Doorgaans de meeste vragen uit de vragenlijst kunt u beantwoorden met 'ja', 'nee' of 'niet bekend'. De open vragen zijn voorzien van een tekstveld. Hier kunt u zelf uw antwoord formuleren. Als u geen antwoord kunt geven op de vraag, dan kunt u aangeven dat het antwoord u niet bekend is.

Gegevens over het appartement:

Adres te verkopen appartement: Factorij 113, 3071 AV Rotterdam

1. Bijzonderheden

- a Zijn er nadat u het appartement in eigendom hebt gekregen nog andere, eventuele aanvullende notariële of onderhandse akten opgesteld met betrekking tot het appartement? ja nee

Zo ja, welke? :

- b Zijn er mondelinge of schriftelijke afspraken gemaakt over aangrenzende percelen? niet bekend ja nee
(Denk hierbij aan regelingen voor het gebruik van een poort, schuur, garage, tuin, overeenkomsten met meerdere burens, toezeggingen, erfafscheidingen.)

Zo ja, welke zijn dat? : De toegang tot de binnentuin loopt over de fietsenberging van VVE Batavia.

- c Wijken de huidige terreinafscheidingen af van de kadastrale eigendomsgrenzen? niet bekend ja nee
(Denk hierbij ook aan strookjes grond van de gemeente die u in gebruik heeft, of grond van u die gebruikt wordt door de burens.)

Zo ja, waaruit bestaat die afwijking? :

- d Is een gedeelte van uw appartement, schuur, garage of schutting gebouwd op grond van de burens of andersom? niet bekend ja nee

Zo ja, graag nader toelichten: :

- e Heeft u grond van derden in gebruik? niet bekend ja nee

Zo ja, welke grond? :

- f Rusten er voor zover u weet 'bijzondere lasten en beperkingen' op het appartement? ja nee
(*'Bijzondere lasten en beperkingen' kunnen privaatrechtelijke beperkingen zijn zoals (lijdende)*)

Vragenlijst over het appartement inclusief VvE-checklist

erfdienstbaarheden (bijvoorbeeld een recht van overpad), kwalitatieve verplichtingen, kettingbedingen, vruchtgebruik, voorkeursrecht (bijvoorbeeld een eerste recht van koop), opstalrecht, erfpacht, huurkoop. Het kan ook gaan om publiekrechtelijke beperkingen zoals een aanschrijving van de gemeente in het kader van een illegale verbouwing.)

- Zo ja, welke? : Er is erfpacht, deze is afgekocht bij de aankoop tot 2065.
Het appartement is onderdeel van een complex. Er is een vluchtroute via de dakterrassen.
- g Is de Wet voorkeursrecht gemeenten van toepassing? ja nee
- h Is er een anti-speculatiebeding en/of zelfbewoningsplicht van toepassing op het appartement? ja nee
- Zo ja, hoe lang nog? : Er is een zelfbewoningsplicht en een kettingbeding.
Meerdere appartementen in het complex hebben dit inmiddels niet meer in het koopcontract staan.
- i Is er sprake van een beschermd stads- of dorpsgezicht of loopt er een procedure tot aanwijzing daartoe? ja nee
- Is er sprake van een gemeentelijk-, provinciaal-of rijksmonument of loopt er een procedure tot aanwijzing daartoe? ja nee
- Is er volgens het bestemmingsplan sprake van een beeldbepalend of karakteristiek object? ja nee
- j Is er sprake (geweest) van ruilverkaveling? ja nee
- Zo ja, moet u hiervoor ruilverkavelingsrente betalen? ja nee
- Zo ja, hoeveel en voor hoe lang? Bedrag: €.....
- Duur: :
- k Is er sprake van onteigening? ja nee
- l Is het appartement of de grond geheel of gedeeltelijk verhuurd of bij anderen in gebruik? ja nee
- Zo ja: Is er een huurcontract/ gebruiksovereenkomst? ja nee
- Indien er geen contract of overeenkomst is, beschrijf :
hieronder wat (mondeling) met de huurder/ gebruiker is afgesproken:
- Welk gedeelte is verhuurd/ in gebruik gegeven? :
- Welke delen vallen onder gezamenlijk gebruik? :
- Welke zaken zijn van de huurder en mag hij verwijderen bij ontruiming?
(Bijvoorbeeld geiser, keuken, lampen) :
- Heeft de huurder een waarborgsom gestort? ja nee
- Zo ja, hoeveel? €.....
- Heeft u nog andere afspraken met de huurders gemaakt? ja nee
- Zo ja, welke? :
- m Behoort de gebruikte berging (of een andere ruimte zoals een garage en/of n.v.t ja nee

Vragenlijst over het appartement inclusief VvE-checklist

parkeerplaats) ook volgens de splitsingsakte en de splitsingstekening bij het appartement?

(Het komt regelmatig voor dat een in gebruik zijnde berging/garage/parkeerplaats niet de berging is die volgens de splitsingsakte en de splitsingstekening bij het appartement hoort. Men heeft om wat voor reden dan ook de berging geruild. Het is van belang om de berging/garage/parkeerplaats welke conform de splitsingsakte en de splitsingstekening bij het appartement hoort te verkopen)

- n Is er over het appartement een geschil/procedure gaande, al dan niet bij de rechter, huurcommissie of een andere instantie? ja nee
(bijvoorbeeld onteigening/kwesties met burens, zoals erfdiensbaarheden, recht van overpad, erfafscheidingen e.d.)

Zo ja, welke is/zijn dat? :

- o Is er bezwaar gemaakt tegen de waardebeschikking WOZ? ja nee

Zo ja, toelichting: :

- p Zijn er door de overheid of nutsbedrijven verbeteringen of herstellingen voorgeschreven of aangekondigd die nog niet naar behoren zijn uitgevoerd? ja nee

Zo ja, welke? :

- q Zijn er in het verleden subsidies of premies verstrekt die bij verkoop van het appartement voor een deel kunnen worden teruggevorderd? ja nee

Zo ja, welke? :

- r Is het appartement onbewoonbaar verklaard of in het verleden ooit onbewoonbaar verklaard geweest? ja nee

Zo ja, waarom? :

- s Is er bij verkoop sprake van een omzetbelastingheffing? ja nee
(Bijvoorbeeld omdat het een voormalig bedrijfsonroerendgoed is, of een appartement met praktijkgedeelte, of omdat u pas ingrijpend verbouwd hebt.)

Zo ja, waarom? :

- t Hoe gebruikt u het appartement nu? : Als woonhuis
(Bijvoorbeeld voor bewoning, praktijk, winkel, opslag.)

Is dat gebruik volgens de splitsingsakte toegestaan? ja nee

Is dat gebruik volgens de gemeente toegestaan? ja nee

Zo nee, heeft de gemeente dit strijdige gebruik wel eens bij u aangekaart? ja nee

Hoe heeft de gemeente dit strijdige gebruik bij u aangekaart? :

2. Gevels

- a Is er bij het appartement sprake (geweest) van vochtdoorslag of aanhoudend vochtige plekken op de gevels? ja nee

Zo ja, waar? :

Vragenlijst over het appartement inclusief VvE-checklist

b Zijn er bij het appartement (gerepareerde) scheuren/beschadigingen in/aan de gevels aanwezig? ja nee

Zo ja, waar? :

c Zijn de gevels bij het appartement tijdens de bouw geïsoleerd? niet bekend ja nee

Zo nee, zijn de gevels daarna (deels) geïsoleerd? niet bekend ja nee

Zo ja, wanneer heeft de isolatie van de gevels plaatsgevonden en met welk isolatiemateriaal? :

Heeft u een certificaat of bewijs van het na-isoleren? ja nee

Is er sprake van volledige isolatie? niet bekend ja nee

Zo nee, welke delen van de gevels zijn er niet geïsoleerd? :

d Zijn de gevels bij het appartement ooit gereinigd? niet bekend ja nee

Zo ja, volgens welke methode en wanneer? : 2016 volledige buitenkant geschilderd

3. Dak(en)

a Hoe oud zijn de daken van het appartementencomplex ongeveer? Platte daken: : Het dak is van 1995 en wordt regelmatig gecontroleerd. Het is nog in goede staat.

Overige daken: : Het dakdeel onder de terrassen op de bovenste verdieping is in 2021 vervangen.

b Heeft u last van daklekkages (gehad)? ja nee

Zo ja, waar? :

c Zijn er in het verleden in het appartement gebreken geconstateerd aan de dakconstructie zoals scheve, doorbuigende, krakende, beschadigde en/of aangetaste dakdelen? ja nee

Zo ja, waar? :

d Is het dak van het appartementencomplex al eens (gedeeltelijk) vernieuwd c.q. gerepareerd? ja nee

Zo ja, welk (gedeelte van het) dak en waarom? : Het dakdeel onder de dakterrassen. Dit was aan vervanging toe.

e Is het dak van het appartementencomplex tijdens de bouw geïsoleerd? Platte daken: niet bekend ja nee

Overige daken: niet bekend ja nee

Zo nee, is het dak daarna geïsoleerd? Platte daken: niet bekend ja nee

Overige daken: niet bekend ja nee

Zo ja, wanneer heeft de isolatie plaatsgevonden en met welk isolatiemateriaal? :

Heeft u een certificaat of bewijs van het na-isoleren? ja nee

Is er sprake van volledige isolatie? Platte daken: niet bekend ja nee

Vragenlijst over het appartement inclusief VvE-checklist

Overige daken: niet bekend ja nee

Zo nee, welke delen zijn er niet geïsoleerd? :

f Zijn de regenwaterafvoeren van het appartement lek of verstopt? ja nee

Zo ja, toelichting: :

g Zijn de dakgoten lek of verstopt? ja nee

Zo ja, toelichting: :

4. Kozijnen, ramen en deuren

a Van welk materiaal zijn de buitenkozijnen gemaakt? : Hout
(bijvoorbeeld hout, kunststof of aluminium of een andersoortig materiaal)

b Wanneer zijn de buitenkozijnen, ramen en deuren van het appartement voor het laatst geschilderd? : 2016 is het hele complex aan de buitenkant geschilderd. In 2023 zijn de kozijnen van de hoge ramen aan de buitenkant geschilderd en daar waar kozijnen of deuren dit nodig hadden.

Is dit gebeurd door een erkend schildersbedrijf? ja nee

Zo ja, door wie? : Pasman Schilders

c Functioneren alle scharnieren en sloten in het appartement? ja nee

Zo nee, toelichting: :

d Zijn voor alle afsluitbare deuren, ramen etc. sleutels aanwezig? ja nee

Zo nee, voor welke deuren, ramen etc. niet? :

e Is er sprake van isolerende beglazing in het appartement? ja nee

Zo ja, welk type glas? : Dubbel glas. Saint Polyglas 95-1
(bijvoorbeeld HR, HR+, HR++ of HR+++, zie de glassponning waarin doorgaans staat vermeld welke type glas er is geplaatst)

Is er sprake van isolerende beglazing in het gehele appartement? ja nee

Zo nee, welke ramen zijn niet geïsoleerd? :

f Is er bij de isolerende beglazing sprake van condensvorming tussen het glas? ja nee
(Denk aan lekkende ruiten.)

Zo ja, waar? :

5. Vloeren, plafonds en wanden

a Is er in het appartement sprake (geweest) van vochtdoorslag of optrekkend vocht op vloeren, plafonds en/of wanden? ja nee

Zo ja, waar? :

b Is er in het appartement sprake (geweest) van schimmelvorming op de vloeren, plafonds en/of ja nee

Vragenlijst over het appartement inclusief VvE-checklist

wanden?

Zo ja, waar? :

- c Zijn er in het appartement (gerepareerde) of (verborgen) scheuren en/of beschadigingen in/aan vloeren, plafonds en/of wanden aanwezig? ja nee

Zo ja, waar? :

- d Hebben zich in het verleden in het appartement problemen voorgedaan met de afwerkingen? (Bijvoorbeeld loszittend tegelwerk, loslatend behang of spuitwerk, holklinkend of loszittend stucwerk, etc) ja nee

Zo ja, waar? :

- e Is er in het appartement sprake (geweest) van gebreken aan de vloerconstructie, zoals scheve, doorbuigende, krakende, beschadigde en/of aangetaste vloerdelen? ja nee

Zo ja, waar? :

- f Is er in het appartement sprake van vloerisolatie? niet bekend ja nee

Zo ja, wanneer heeft de isolatie van de vloer plaatsgevonden en met welk isolatiemateriaal? :

Heeft u een certificaat of bewijs van het na-isoleren? ja nee

Is er sprake van volledige isolatie? niet bekend ja nee

Zo nee, welke delen zijn er niet geïsoleerd? :

6. Fundering, kruipruimte en kelder

- a Is er in het appartement sprake (geweest) van gebreken aan de fundering? niet bekend ja nee

Zo ja, waar? :

- b Is de kruipruimte van het appartement toegankelijk? ja nee

Is de kruipruimte droog? meestal ja nee

Zo nee of meestal, toelichting: :

- c Is er sprake van vochtdoorslag door de kelderwand? soms ja nee

Zo ja of soms, toelichting: :

- d Is de grondwaterstand in de afgelopen jaren waarneembaar gewijzigd of is er sprake van wateroverlast geweest? ja nee

Zo ja, heeft dit tot problemen geleid in de vorm van water in de kruipruimte c.q. kelder? n.v.t ja nee

Zo nee, tot wat voor andere problemen heeft dit geleid? :

7. Installaties

- a Wat voor warmte-installatie(s) is/zijn er aanwezig in : cv-installatie

Vragenlijst over het appartement inclusief VvE-checklist

het appartement?

(bijvoorbeeld cv-installatie, WTW-systeem, WKO-systeem, blokverwarming, (hybride) warmtepomp, airconditioning, zonneboiler, elektrische boiler, pelletkachel dan wel een andere installatie)

Is/zijn de installatie(s) eigendom?

ja nee

Zo nee, toelichting:

(bijvoorbeeld de installatie(s) is/ zijn gehuurd of geleased. Tevens huur-/leaseprijs vermelden)

Merk van de installatie(s):

: Remeha Tzerra cw5 combi incl klokthermostaat

Type(nummer) van de installatie(s):

:

Installatiedatum van de installatie(s):

: Augustus 2015

Op welke datum is/zijn deze installatie(s) voor het laatst onderhouden?

: Oktober 2025 is de ketel onderhouden en zijn bij een storing twee onderdelen vervangen.

Is het onderhoud uitgevoerd door een erkend bedrijf?

ja nee

Zo ja, door wie?

: D. van der Laan BV uit Barendrecht

b Zijn er de afgelopen tijd zaken opgevallen ten aanzien van de installatie(s)?

(bijvoorbeeld de cv-installatie moet meer dan 1 keer per jaar bijgevuld worden of de installatie functioneert niet goed)

ja nee

Zo ja, wat is u opgevallen?

:

c Zijn er radiatoren die niet warm worden?

ja nee

Zo ja, welke?

:

d Zijn er radiatoren of (water)leidingen die lekken?

ja nee

Zo ja, waar en welke?

:

e Zijn er radiatoren of (water)leidingen die ooit zijn bevroren?

ja nee

Zo ja, waar?

:

f Heeft u vloerverwarming in het appartement?

ja nee

Zo ja, betreft dit elektrische vloerverwarming, vloerverwarming met warm water of anders?

Elektrisch:

ja nee

warm water:

ja nee

overig, namelijk

:

Waar bevindt zich de elektrische vloerverwarming?

:

Waar bevindt zich de vloerverwarming met warm water?

:

Waar bevindt zich de overige vloerverwarming?

:

Vragenlijst over het appartement inclusief VvE-checklist

- g Zijn er vertrekken die niet (goed) warm worden? ja nee
- Zo ja, welke? : In de slaapkamer boven aan de achterzijde is de radiator verwijderd. Deze werd niet gebruikt tbv de inloopkast. Is zonodig makkelijk terug te plaatsen.
- h Heeft het appartementencomplex zonnepanelen? ja nee
- In welk jaar zijn de zonnepanelen geplaatst? Jaar: :
- Waarvoor wordt de energie die wordt opgewekt gebruikt? :
(Bijvoorbeeld voor de privé-gedeeltes van de bewoners of voor de gemeenschappelijke ruimten)
- i In welk jaar zijn voor het laatst de aanwezige schoorsteenkanalen/rookgasafvoeren geveegd/gereinigd? : In 2016 zijn de rookgasafvoeren in het hele complex vernieuwd, deze waren aan vervanging toe. Uitvoerende partij was Breman. De rookgasafvoeren vallen onder verantwoordelijkheid van de VvE.
- j Wanneer heeft u de aanwezige schoorsteenkanalen voor het laatst gebruikt? : nvt
- Is de trek van aanwezige schoorsteenkanalen goed? niet bekend ja nee
- k Zijn er onderdelen van de elektrische installatie vernieuwd? niet bekend ja nee
(onder de elektrische installatie wordt verstaan alle elektra leidingen/ schakelaars stopcontacten, meterkast e.d.)
- Zo ja, wanneer en welke onderdelen? : In 2015 is de meterkast uitgebreid met meer groepen en is een speciale groep voor de keramische kookplaat aangelegd. In het hele huis zijn meer stopcontacten aangebracht en op de kamer op de eerste verdieping is ook een internetaansluiting (bekabeld) aangebracht.
- Zijn er gebreken aan de (technische) installaties? niet bekend ja nee
- Zo ja, welke? :
- l Is er een laadpaal aanwezig voor een elektrische auto? ja nee
- Zo ja, waar bevindt deze zich? :
- Blijft deze achter? : nader overeen te komen n.v.t ja nee
- m Is er mechanische ventilatie of een soortgelijk systeem aanwezig? ja nee
- Zo ja, functioneert dit systeem naar behoren? ja nee
- Zo nee, toelichting: :
- Wanneer is dit systeem voor het laatst onderhouden?: De MV is in 2015 nieuw geïnstalleerd. In november 2020 zijn de kanalen hiervoor gereinigd.
- Hoe oud is dit systeem ongeveer? : 11 jaar.
- n Is er een domoticsysteem of een soortgelijk systeem aanwezig? ja nee
(Een domoticsysteem bedient de verwarming, verlichting, verwarming, audio, ventilatie e.d. automatisch)
- Zo ja, functioneert dit systeem naar behoren? ja nee
- Zo nee, toelichting: :

Vragenlijst over het appartement inclusief VvE-checklist

Hoe oud is dit systeem ongeveer? :

o Zijn er rookmelders op iedere verdieping aanwezig? ja nee

Zo ja, hoe oud zijn de rookmelders ongeveer? : Er zijn twee rookmelders op de slaapverdiepingen en een co2-melder op de bovenste verdieping. Ze zijn vijf jaar oud ongeveer.

8. Sanitair, riolering en keuken

a Zijn er in het appartement beschadigingen aan wastafels, douche, bad, toiletten, gootstenen en kranen? ja nee

Zo ja, welke? :

b Hoe oud is de badkamer ongeveer? : Uit 2015

c Lopen de afvoeren van wastafels, douche, bad, toiletten, gootstenen en kranen in het appartement goed door? ja nee

Zo nee, welke niet? :

d Is het appartement aangesloten op het gemeentelijke riool? ja nee

e Zijn er in het appartement gebreken (geweest) aan de riolering, zoals breuken, stankoverlast, lekkages, etc.? ja nee

Zo ja, welke? :

f Is er een andere voorziening, zoals een septictank, beerput of dergelijk aanwezig? niet bekend ja nee

Zo ja, wat is er aanwezig en hoe dient dit te worden onderhouden? :

g Van welk jaar dateert de keukenopstelling ongeveer? : 2016

h Van welk jaar dateert de inbouwapparatuur ongeveer? : 2016: combimagnetron, vriezer, keramische kookplaat, afzuigkap
2024: vaatwasser
2025: oven

Functioneert alle inbouwapparatuur? ja nee

Zo nee, welk inbouwapparaat functioneert niet? :

i Heeft u een kokend water kraan? ja nee
(bijvoorbeeld een Quooker kraan of een soortgelijke kraan)

Zo ja, functioneert deze kraan naar behoren en hoe oud is deze kraan ongeveer? :

9. Diversen

a Wat is het bouwjaar van het appartement? : 1995

b Zijn er asbesthoudende materialen in het appartement aanwezig? niet bekend ja nee
(bijvoorbeeld asbest zeil, een asbestplaat die onder en/of achter de CV ketel is geplaatst, asbesthoudend isolatiemateriaal om de verwarmingsbuis, asbesthoudend koord bij oude cv-ketels/gaskachels, asbestgolfplaten e.d.)

Vragenlijst over het appartement inclusief VvE-checklist

- Zo ja, welke en waar? :
- c Blijft er in het appartement zeil achter, al dan niet vastgelijmd, dat is aangeschaft tussen 1955 en 1982? niet bekend ja nee
- d Is er sprake van loden leidingen in het appartement? niet bekend ja nee
- Zo ja, waar? :
- e Is er een Japanse duizendknoop aanwezig in de (gemeenschappelijke)tuin?
(Een Japanse duizendknoop is een exotische plant, welke moeilijk te verwijderen is. De sterke wortelstokken en stengels van de Japanse duizendknoop zijn in staat om schade te veroorzaken aan gebouwen, leidingen en wegen) niet bekend ja nee
- f Heeft u elders lekkages gehad?
(dus los van het dak/ sanitair/ riolering) niet bekend ja nee
- g Is de grond van het appartementencomplex verontreinigd? niet bekend ja nee
- Zo ja, is er een onderzoeksrapport? n.v.t ja nee
- Zo ja, heeft de gemeente/provincie een onderzoeks- of saneringsbevel opgelegd? n.v.t ja nee
- h Is er een olietank aanwezig of aanwezig geweest? niet bekend ja nee
- Zo ja, is deze gesaneerd/verwijderd? n.v.t ja nee
- Als deze is gesaneerd, waar is de olietank op het perceel gesitueerd? :
- Is er een Kiwa-certificaat aanwezig? n.v.t ja nee
- i Is er sprake van overlast door ongedierte in of (rond)om het appartement?
(Denk aan muizen, ratten, kakkerlakken, etc.) ja nee
- Zo ja, waar? :
- j Is het appartement aangetast door houtworm, boktor, ander ongedierte of zwam? niet bekend ja nee
- Zo ja, waar? :
- Zo ja, is deze aantasting al eens behandeld? n.v.t ja nee
- Zo ja, wanneer? :
- Zo ja, door welk bedrijf? :
- k Is er in het appartement sprake van chlorideschade (betonrot)?
(betonrot komt vooral voor in kruipruimtes van panden gebouwd tussen 1965 en 1981 die voorzien zijn van betonnen vloerelementen van het merk Kwaaitaal of Manta. Ook andere beton- elementen - bijvoorbeeld balkons - kunnen aangetast zijn.) niet bekend ja nee
- Zo ja, waar? :
- l Hebben er in het appartement verbouwingen en/of bijbouwingen plaatsgevonden? ja nee
- Zo ja, welke ver-/bijbouwingen? : De keuken bevond zich oorspronkelijk op de vide, deze is naar beneden verplaatst. Daarvoor zijn leidingen

Vragenlijst over het appartement inclusief VvE-checklist

- verlegd. Verder is er een binnenmuur verwijderd en een wand geplaatst.
- Zo ja, in welk jaartal? : 2015 en 2016
- Zo ja, door welk bedrijf zijn deze uitgevoerd? :
- m Zijn er in het appartement verbouwingen of uitbreidingen uitgevoerd zonder daartoe benodigde omgevingsvergunning (voorheen bouwvergunning)? niet bekend ja nee
- Zo ja, welke? :
- n Zijn er verbouwingen of uitbreidingen uitgevoerd zonder daartoe benodigde toestemming van de VvE? niet bekend ja nee
- Zo ja, welke? :
- o Is er sprake van glasvezel internet? niet bekend ja nee
- p Bent u in het bezit van een definitief energieprestatiecertificaat/energielabel? ja nee
- Zo ja, welke label? : A

10. Vaste lasten

- a Hoeveel betaalde u voor de laatste aanslag onroerendezaakbelasting? € 281,-
- Belastingjaar? : 2026
- b Wat is de WOZ-waarde? € 438.000,-
- Peiljaar? : 1-1-2025
- c Hoeveel betaalde u voor de laatste aanslag waterschapslasten? € 413,-
- Belastingjaar? : 2026
- d Hoeveel betaalde u voor de laatste aanslag gemeentelijke belastingen? € 575,-
(zoals rioolheffing en afvalstoffenheffing e.d.)
- Belastingjaar? : 2026
- e Welke voorschotbedragen betaalt u maandelijks aan de nutsbedrijven? Gas: € 0,-
- Elektra: €.....
- Water: € 31,-
- Stadsverwarming: €.....
- Anders: : Vast bedrag 223 euro per maand voor stroom en gas.
- Te weten: €.....
- Wat is uw jaarverbruik voor gas/ elektriciteit en water? Gas (m³): 1044
- Elektriciteit hoog (kWh):
- Elektriciteit laag (kWh):

Vragenlijst over het appartement inclusief VvE-checklist

- Elektriciteit totaal (kWh): 2413
- Water (m3): 100
- Stadsverwarming (GJ):
- Anders:
- Met hoeveel bewoners bewoonde u de woning? Aantal: 2
- f Zijn er lease- en/of huurkoopcontracten? ja nee
(Bijvoorbeeld keuken, kozijnen, cv-ketel, etc.)
- Zo ja, welke? :
- Zijn deze contracten overdraagbaar op de koper? ja nee
Let op! Veel lease- en huurkoopcontracten zijn niet langer overdraagbaar op een koper. Neem hiervoor contact op met de betreffende leverancier.
- Hoe lang lopen de contracten nog en wat is de eventuele afkoopsom? Afkoopsom: €.....
- Duur: :
- g Als er sprake is van erfpacht of opstalrecht hoe hoog is dan de canon per jaar? € 0,-
- Heeft u alle canons betaald? n.v.t ja nee
- Is de canon afgekocht? n.v.t ja nee
- Zo ja, tot wanneer? : 2065
- h Heeft u alle gemeentelijke belastingen die u verschuldigd bent al betaald? ja nee
- Zijn er variabele bedragen voor gemeenschappelijke poorten, inritten of terreinen? ja nee
- Zo ja, hoe hoog? :
- Zo ja, waarvoor? :
- i Heeft u, om in de straat te parkeren, een parkeervergunning nodig? ja nee
- Hoeveel parkeervergunningen kunnen er maximaal worden aangevraagd? : Zie hiervoor de website van de Gemeente Rotterdam, <https://www.rotterdam.nl/parkeervergunning-bewoner-aanvragen>
- Wat zijn de kosten voor deze parkeervergunning per jaar? €.....

11. Garanties

- a Zijn er lopende onderhoudscontracten en/of garantieregelingen overdraagbaar aan de koper? ja nee
(Zoals dakbedekking, cv-installatie, dubbele beglazing, etc.)
- Zo ja, welke? :

12. De VvE en onderlinge verhoudingen

- a Is de VvE ingeschreven in het Handelsregister (Kamer van koophandel)? ja nee
- Inschrijvingsnummer Kamer van Koophandel: : 24491119

Vragenlijst over het appartement inclusief VvE-checklist

- b Uit hoeveel appartementsrechten bestaat de VvE? : 46
- c Is er een eigenaar met 50% of meer dan 50% van het aantal stemmen? ja nee
- d Breukdeel van het aandeel in het appartementencomplex: Woning: : 24/883e aandeel
- Berging: : nvt
- Parkeerplaats: : nvt
- e Aantal stemmen voor dit appartement: : 1

13. De bestuurder(s) ('het bestuur')

- a Is er een professionele bestuurder? ja nee
- b Zo nee, is de bestuurder lid van de VvE? n.v.t ja nee

Toelichting:

Vroeger was de wettelijke term voor bestuurder: administrateur. Het bestuur beheert de middelen en zorgt voor uitvoering van de besluiten van de vergadering

14. De vergadering van eigenaars

- a Wordt er ten minste eenmaal per jaar vergaderd? ja nee
- b Zijn er notulen en/of schriftelijke besluiten en actielijsten van de laatste twee vergaderingen beschikbaar? ja nee
- c Lopen er procedures tot vernietiging van besluiten? ja nee
- Zo ja, om welke besluiten gaat het? :

15. Verzekeringen

- a Is er een collectieve opstalverzekering? ja nee
- b Is daar een 'appartementenclausule' in opgenomen? ja nee
- c Is er een collectieve wettelijke aansprakelijkheidsverzekering? ja nee

Toelichting:

Een appartementenclausule voorkomt dat appartementseigenaren de dupe worden van het doen of (na)laten van een van hen. De clausule bepaalt dat een verzekeraar geen uitkering mag weigeren als de schade ontstaan is door eigen schuld van één van de verzekerden.

16. Het reservefonds, meerjarenonderhoudsplan (MJOP) en bijdrage VvE

- a Is er een reservefonds? ja nee
- Hoe hoog is het reservefonds en wat is de peildatum? Bedrag: € 180.514,-
- Datum: 21-05-2026
- b Is er een meerjarenonderhoudsplan aanwezig? ja nee
- Hoe oud is het meerjarenonderhoudsplan en welke periode bestrijkt het plan? Jaar: : Van 2019-2028

Vragenlijst over het appartement inclusief VvE-checklist

- Periode: : zie boven
- c Zo nee, hoe wordt vastgesteld wat moet worden gereserveerd voor groot onderhoud? :
- d Te betalen maandelijkse bijdrage is in totaal: € 234,-
Waarvan:
- Exploitatiekosten (servicekosten) € 0,-
- Reservering voor onderhoud € 0,-
- Stookkosten (voorschot) € 0,-
- e Zijn er eenmalige en/of incidentele bijdragen verschuldigd? ja nee
- Zo ja, waarvoor, wat is het bedrag en wanneer moeten deze worden betaald? :
- Bedrag: €.....
- Te voldoen per:
- f Zijn alle aan de VvE verschuldigde bedragen betaald? ja nee
- Zo nee, welke niet? :

Toelichting:

16a, b en c: Sinds 1 januari 2018 is de Wet verbeteren functioneren VvE's in werking getreden. Het is sindsdien verplicht voor VvE's om jaarlijks een bedrag te reserveren voor groot onderhoud. De hoogte van dit bedrag is gebaseerd op een meerjarenonderhoudsplan (MJOP) van ten hoogste vijf jaar oud dat een periode van tien jaar beslaat of is gelijk aan 0,5% van de herbouwwaarde van het gebouw per jaar. Een meerjarenonderhoudsplan zoals hier bedoeld voldoet bovendien ten minste aan de volgende criteria:

- het ligt schriftelijk vast;
- het bevat een onderhouds-, herstel-, respectievelijk vervangingscyclus voor de gemeenschappelijke delen, zoals dragende constructies, vloeren, daken, afvoeren, installaties en kozijnen;
- de kosten voor onderhoud, herstel, respectievelijk vervanging van de onderdelen zijn aangegeven.

17. Nadere informatie

- a Overige zaken : Mbt tot reservefonds VVE, bedrag in de lijst is fonds algemeen, maar er zijn meer reservefondsen, het liftfonds is niet van toepassing op de woningen in de laagbouw:
(Overige zaken die de koper naar uw mening moet weten)
- Reservefonds Algemeen € 180.514,04
Reservefonds Lift € 12.819,50
Reservefonds Binnentuin, fietsenstalling € 2.785,34
Reservefonds Buitentrees, luifels bg € 10.373,75
Reservefonds Entree, hal en galerij € 21.378,94
- Er is een elektrisch, antractiet zonnescerm voor het hoge raam. Dat is uit 2017 en werkt goed. Er zijn twee afstandsbedieningen bij.
Er zijn horren op alle ramen geplaatst en ook op alle deuren. Deze werken goed, de hor bij de deur beneden achter is aan vervanging toe.
- Aan de achterzijde is zichtbaar dat boven het raam een

Vragenlijst over het appartement inclusief VvE-checklist

reparatie is geweest. Dat was al zo bij de aankoop in 2015. Woonstad had daar geen verklaring voor.

De gemeenschappelijke binnentuin wordt beheerd door een aparte stichting. De VvE heeft 1/3 stem in deze stichting en draagt bij aan de kosten voor onderhoud. Onderhoud aan de binnentuin wordt door een professionele tuinman gedaan. Er is een tuincommissie van bewoners.

BEKIJK DEZE WONING ONLINE!

Lokkerbol.nl

LOKKERBOL
MAKERSBOL

Factorij 113, Rotterdam



Scan deze code
en bekijk de woning
op je mobiel!

LOKKERBOL
MAKELAARDIJ

HEEFT U INTERESSE
IN DEZE WONING?

NEEM DAN CONTACT MET ONS OP!

LOKKERBOL NVM
MAKELAARDIJ
Laan op Zuid 786
3071 AB, Rotterdam

010 - 404 77 49
info@lokkerbol.nl
www.lokkerbol.nl