

# 4-KAMER PENTHOUSE MET GARAGE



HUISMAN  
HOOGENDOORN  
makelaars | taxateurs

**GERBERASTRAAT 115**

AALSMEER

Vraagprijs € 869.000,- K.K.



## Bijzonderheden

- Zeer ruim en modern penthouse met vrij uitzicht en maar liefst drie slaapkamers;
- Balkon over de volle breedte van het penthouse;
- Royale living met schuifpui naar het balkon;
- Eigen garagebox, gelegen in de afsluitbare parkeergarage van het gebouw;
- Open keuken met kook- en spoeleiland voorzien van diverse inbouwapparatuur;
- Actieve en gezonde Vereniging van Eigenaars, de servicekosten bedragen € 310,- per maand;
- Op loopafstand van het gezellige centrum van Aalsmeer en de winkelstrip aan de Ophelialaan;
- Nabij uitvalswegen en openbaar vervoer.

### DISCLAIMER

Deze informatie is door ons met de nodige zorgvuldigheid samengesteld. Onzerzijds wordt echter geen enkele aansprakelijkheid aanvaard voor enige onvolledigheid, onjuistheid of anderszins, dan wel de gevolgen daarvan. Alle opgegeven maten en oppervlakten zijn indicatief.



Gerberstraat  
↑ 83m/161  
Fuchsiastraat →

VERBODEN TOEGANG  
VOR BIJ HET TOEGANG

NO SMOKING  
ROOKVRIJ

# FIJN EN RUSTIG WONEN

Een royaal penthouse met veel lichtinval, een vrij uitzicht en een eigen garagebox, gelegen nabij het gezellige centrum van Aalsmeer. De woning heeft een fijne ligging met een ruim balkon en maar liefst drie slaapkamers!

In de centrale hal bevinden zich de brievenbussen, het trappenhuis en de lift naar de verdiepingen.

Via de galerij bereikt u de entree van het appartement. In de ruime hal bevinden zich de meterkast het toilet met fonteintje en een fraaie garderobekast. Het toilet is tevens te betreden vanuit de badkamer.

Het appartement heeft een zeer royale woonkamer met toegang tot het balkon middels een schuifpui. Het zonnige balkon is gelegen op het zuiden en beslaat de volledige breedte van het penthouse. Vanwege de hoekligging heeft de woonkamer aan drie zijden ramen, dit geeft de ruimte prettig veel lichtinval.

De open keuken is eveneens zeer ruim te noemen. De keuken is uitgerust met diverse inbouwapparatuur zoals een 5-pits gaskookplaat, een afzuigkap, een oven, een combi oven, een vaatwasser, een koelkast, een vriezer en een kokend water kraan. Dankzij het kook- en spoeliland houdt u direct contact met uw gasten aan de eettafel, terwijl u een heerlijk diner staat te bereiden. Een fijne plek voor menig gezellig avondje.

De masterbedroom is zeer royaal en grenst aan het balkon, dat ook hier te bereiken is middels een schuifpui. De vaste kastenwand biedt meer dan voldoende opbergruimte voor al uw kleding. De tweede slaapkamer met schuifpui is eveneens gelegen aan de balkonzijde. De derde ruime slaapkamer ligt aan de voorzijde en heeft een grote vaste kastenwand.

Ook de badkamer is ruim van formaat en voorzien van een douche, een dubbele wastafel, een bidet en een toilet. De ruimte is geheel betegeld.

In de technische ruimte bevinden zich de aansluitingen voor de wasmachine en de droger, de cv-opstelling en de mechanische ventilatie.

Middels de lift is de parkeerkelder te bereiken. Hier bevinden zich de ruime privé garageboxen. Deze box beschikt over een op afstand bedienbare kanteldeur en heeft een afmeting van ca. 4.80 x 5.11 meter, zodat er naast een auto ook ruimte is voor de fietsen. De parkeerkelder is afgesloten met een automatisch bedienbaar hek, zodat deze alleen toegankelijk is voor de bewoners.

Het is mogelijk om vanuit het nabijgelegen zorgcentrum 't Kloosterhof diverse vormen van zorg te ontvangen.

De ligging is zeer centraal ten opzichte van het gezellige centrum van Aalsmeer met haar diversiteit aan winkels en horecagelegenheden.

Aalsmeer is tevens gunstig gelegen ten opzichte van zowel grote steden als Amsterdam, Amstelveen, Haarlem, Utrecht en Den-Haag als de luchthaven Schiphol. Binnen een kwartier is Schiphol met de auto, maar ook met het openbaar vervoer bereikbaar.

Daarnaast heeft Aalsmeer een actief, cultureel en sportief verenigingsleven en een uniek natuur- en recreatiegebied "De Westeinderplassen". Hier is het heerlijk recreëren in de zomermaanden. Kortom, een verrassend dorp midden in de Randstad.



Appartement











De slaapkamers en de badkamer











Buitenruimte en parkeergarage



Appartementencomplex

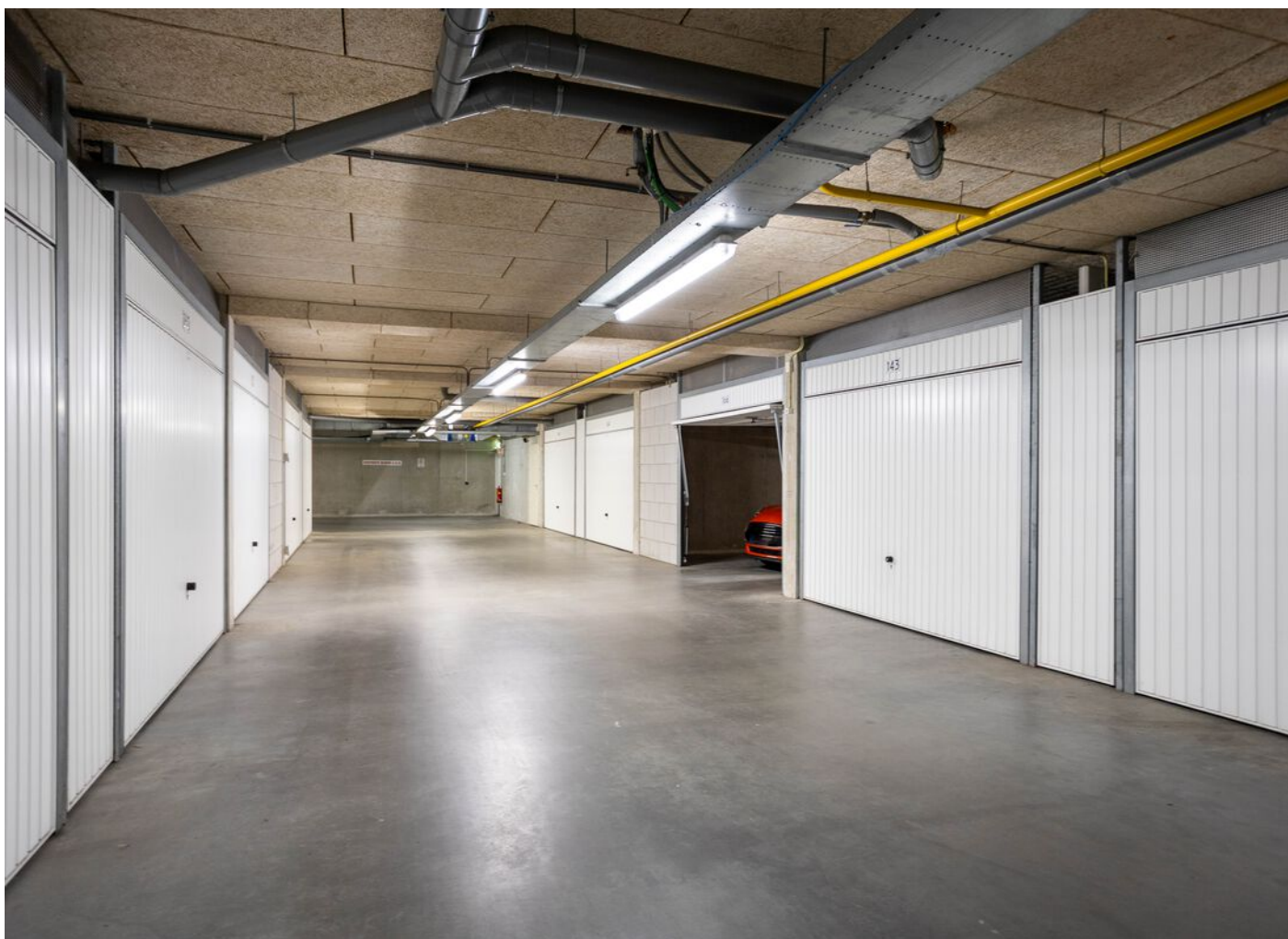



## Kenmerken

Soort	galerijflat
Type	penthouse
Kamers	4
Woonoppervlakte	146 m <sup>2</sup>
Perceeloppervlakte	appartementsrecht
Inhoud	428 m <sup>3</sup>
Bouwjaar	2005
Balkon	vrij uitzicht
Garage	inpandig
Verwarming	cv-ketel Intergas (2005)
Energielabel	A, t/m 21-05-2036
Isolatie	dubbel glas, dak- en muurisolatie

# Kadastrale kaart

Kadastrale kaart

Uw referentie: Gerberastraat 115

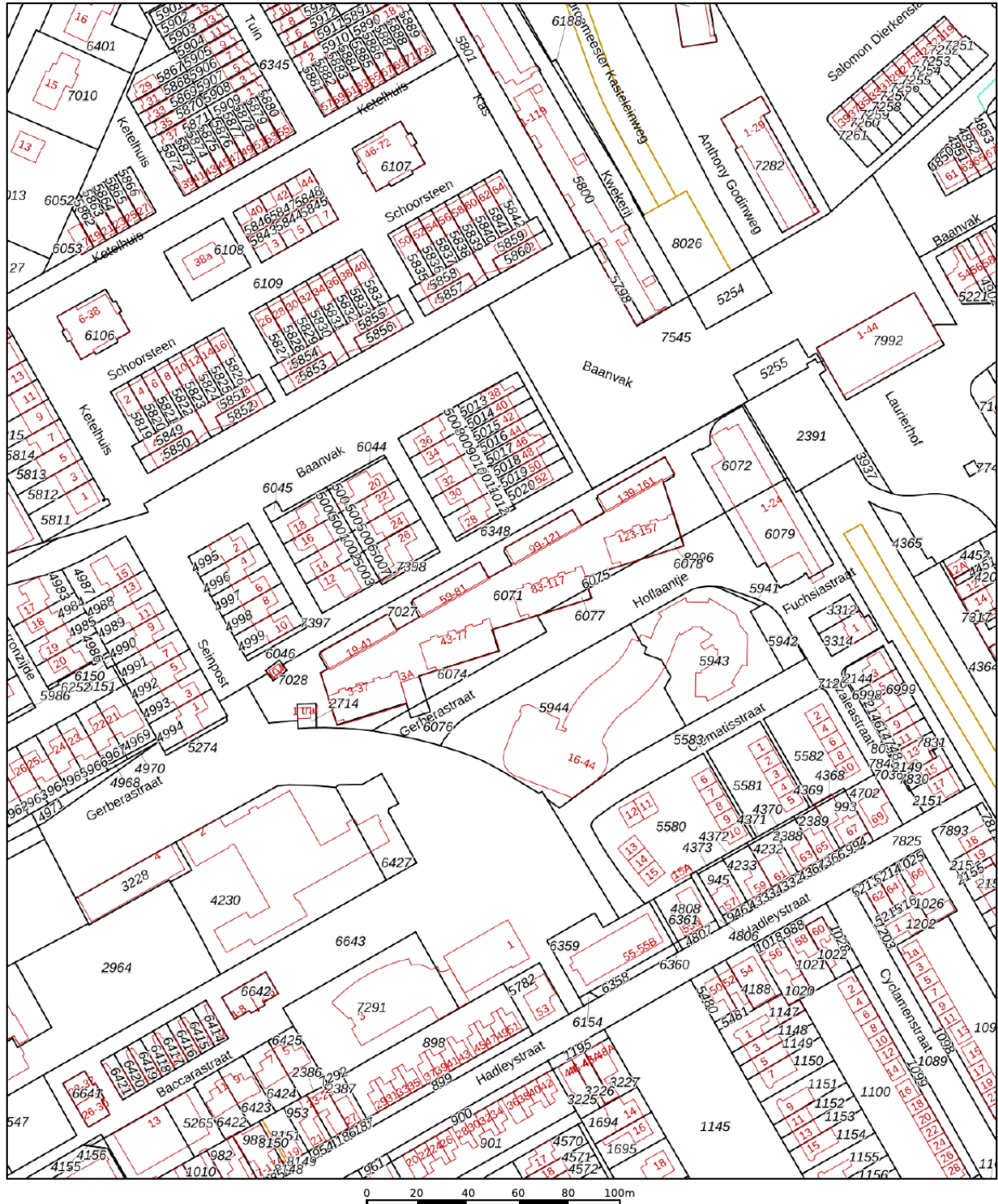

<p>12345 Deze kaart is noordgericht</p> <p>25 Perceelnummer</p> <p>Huisnummer</p> <p>Vastgestelde kadastrale grens</p> <p>Voorlopige kadastrale grens</p> <p>Administratieve kadastrale grens</p> <p>Bebouwing</p>	<p>Schaal 1: 2000</p> <p>Kadastrale gemeente Aalsmeer</p> <p>Sectie C</p> <p>Perceel 6077</p>	<p>Aan dit uittreksel kunnen geen betrouwbare maten worden ontleend.</p> <p>De Dienst voor het kadaster en de openbare registers behoudt zich de intellectuele eigendomsrechten voor, waaronder het auteursrecht en het databankenrecht.</p>	
--	---	--	---

Voor een eensluidend uittreksel, geleverd op 22 mei 2026  
De bewaarder van het kadaster en de openbare registers

# Plattegronden



---

# Plattegronden

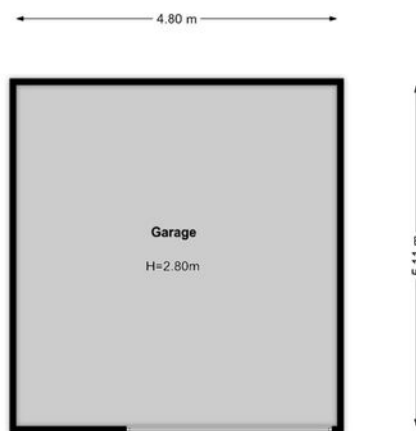

# Lijst van zaken

## Persoonlijke gegevens

Adres te verkopen woning:

Gerberastraat 115, 1431 RA, Aalsmeer

Datum:

02-05-2026

Voor de onderstaande zaken -ongeacht of ze roerend dan wel onroerend zijn- geldt dat ze soms wel en soms niet in de woning achterblijven. De lijst is bedoeld om duidelijkheid te scheppen om discussies achteraf te voorkomen.

	Blijft achter	Gaat mee	Kan worden overgenomen	N.v.t.
<b>Woning</b>				
<b>Interieur</b>				
<b>Verlichting, te weten:</b>				
Inbouwspots / dimmers	<input type="checkbox"/>	<input type="checkbox"/>	<input type="checkbox"/>	<input checked="" type="checkbox"/>
Opbouwspots / armaturen / lampen / dimmers	<input checked="" type="checkbox"/>	<input type="checkbox"/>	<input type="checkbox"/>	<input type="checkbox"/>
Losse (hang)lampen	<input type="checkbox"/>	<input type="checkbox"/>	<input checked="" type="checkbox"/>	<input type="checkbox"/>
<b>(Losse) kasten, legplanken, te weten:</b>				
(Losse) kasten	<input type="checkbox"/>	<input type="checkbox"/>	<input checked="" type="checkbox"/>	<input type="checkbox"/>
Boeken / legplanken	<input type="checkbox"/>	<input type="checkbox"/>	<input checked="" type="checkbox"/>	<input type="checkbox"/>
inbouwkasten	<input checked="" type="checkbox"/>	<input type="checkbox"/>	<input type="checkbox"/>	<input type="checkbox"/>
<b>Raamdecoratie/zonwering binnen, te weten:</b>				
Gordijnrails	<input checked="" type="checkbox"/>	<input type="checkbox"/>	<input type="checkbox"/>	<input type="checkbox"/>
Gordijnen	<input checked="" type="checkbox"/>	<input type="checkbox"/>	<input type="checkbox"/>	<input type="checkbox"/>
Overgordijnen	<input checked="" type="checkbox"/>	<input type="checkbox"/>	<input type="checkbox"/>	<input type="checkbox"/>
Vitrages	<input checked="" type="checkbox"/>	<input type="checkbox"/>	<input type="checkbox"/>	<input type="checkbox"/>
Rolgordijnen	<input type="checkbox"/>	<input type="checkbox"/>	<input type="checkbox"/>	<input checked="" type="checkbox"/>
Lamellen	<input type="checkbox"/>	<input type="checkbox"/>	<input type="checkbox"/>	<input checked="" type="checkbox"/>
Jaloezieën	<input checked="" type="checkbox"/>	<input type="checkbox"/>	<input type="checkbox"/>	<input type="checkbox"/>

# Lijst van zaken

---

(Losse) horren / rolhorren	<input checked="" type="checkbox"/>	<input type="checkbox"/>	<input type="checkbox"/>	<input type="checkbox"/>
----------------------------	-------------------------------------	--------------------------	--------------------------	--------------------------

---

zonneschermen	<input checked="" type="checkbox"/>	<input type="checkbox"/>	<input type="checkbox"/>	<input type="checkbox"/>
---------------	-------------------------------------	--------------------------	--------------------------	--------------------------

---

Vaste screens aan zijraam woonkamer	<input checked="" type="checkbox"/>	<input type="checkbox"/>	<input type="checkbox"/>	<input type="checkbox"/>
-------------------------------------	-------------------------------------	--------------------------	--------------------------	--------------------------

## Vloerdecoratie, te weten:

---

Vloerbedekking	<input type="checkbox"/>	<input type="checkbox"/>	<input type="checkbox"/>	<input checked="" type="checkbox"/>
----------------	--------------------------	--------------------------	--------------------------	-------------------------------------

---

Parketvloer	<input type="checkbox"/>	<input type="checkbox"/>	<input type="checkbox"/>	<input checked="" type="checkbox"/>
-------------	--------------------------	--------------------------	--------------------------	-------------------------------------

---

Houten vloer(delen)	<input type="checkbox"/>	<input type="checkbox"/>	<input type="checkbox"/>	<input checked="" type="checkbox"/>
---------------------	--------------------------	--------------------------	--------------------------	-------------------------------------

---

Laminaat	<input checked="" type="checkbox"/>	<input type="checkbox"/>	<input type="checkbox"/>	<input type="checkbox"/>
----------	-------------------------------------	--------------------------	--------------------------	--------------------------

---

Plavuizen	<input checked="" type="checkbox"/>	<input type="checkbox"/>	<input type="checkbox"/>	<input type="checkbox"/>
-----------	-------------------------------------	--------------------------	--------------------------	--------------------------

## Open haard, kachel:

---

(Voorzet) openhaard met toebehoren	<input type="checkbox"/>	<input type="checkbox"/>	<input type="checkbox"/>	<input checked="" type="checkbox"/>
------------------------------------	--------------------------	--------------------------	--------------------------	-------------------------------------

---

Allesbrander	<input type="checkbox"/>	<input type="checkbox"/>	<input type="checkbox"/>	<input checked="" type="checkbox"/>
--------------	--------------------------	--------------------------	--------------------------	-------------------------------------

---

Houtkachel	<input type="checkbox"/>	<input type="checkbox"/>	<input type="checkbox"/>	<input checked="" type="checkbox"/>
------------	--------------------------	--------------------------	--------------------------	-------------------------------------

---

(Gas) kachels	<input type="checkbox"/>	<input type="checkbox"/>	<input type="checkbox"/>	<input checked="" type="checkbox"/>
---------------	--------------------------	--------------------------	--------------------------	-------------------------------------

---

Designradiator(en)	<input checked="" type="checkbox"/>	<input type="checkbox"/>	<input type="checkbox"/>	<input type="checkbox"/>
--------------------	-------------------------------------	--------------------------	--------------------------	--------------------------

---

Radiatorafwerking	<input type="checkbox"/>	<input type="checkbox"/>	<input type="checkbox"/>	<input checked="" type="checkbox"/>
-------------------	--------------------------	--------------------------	--------------------------	-------------------------------------

## Overige zaken, te weten:

---

Spiegelwanden	<input type="checkbox"/>	<input type="checkbox"/>	<input type="checkbox"/>	<input checked="" type="checkbox"/>
---------------	--------------------------	--------------------------	--------------------------	-------------------------------------

---

Schilderij ophang systeem	<input type="checkbox"/>	<input type="checkbox"/>	<input type="checkbox"/>	<input checked="" type="checkbox"/>
---------------------------	--------------------------	--------------------------	--------------------------	-------------------------------------

## Keuken

---

Keukenblok (met bovenkasten)	<input checked="" type="checkbox"/>	<input type="checkbox"/>	<input type="checkbox"/>	<input type="checkbox"/>
------------------------------	-------------------------------------	--------------------------	--------------------------	--------------------------

## Keuken (inbouw)apparatuur, te weten:

# Lijst van zaken

Kookplaat	<input checked="" type="checkbox"/>	<input type="checkbox"/>	<input type="checkbox"/>	<input type="checkbox"/>
(Gas) fornuis	<input checked="" type="checkbox"/>	<input type="checkbox"/>	<input type="checkbox"/>	<input type="checkbox"/>
Afzuigkap	<input checked="" type="checkbox"/>	<input type="checkbox"/>	<input type="checkbox"/>	<input type="checkbox"/>
Magnetron	<input type="checkbox"/>	<input type="checkbox"/>	<input type="checkbox"/>	<input checked="" type="checkbox"/>
Oven	<input checked="" type="checkbox"/>	<input type="checkbox"/>	<input type="checkbox"/>	<input type="checkbox"/>
Combi-oven / combi-magnetron	<input checked="" type="checkbox"/>	<input type="checkbox"/>	<input type="checkbox"/>	<input type="checkbox"/>
Koelkast	<input type="checkbox"/>	<input type="checkbox"/>	<input type="checkbox"/>	<input checked="" type="checkbox"/>
Vriezer	<input type="checkbox"/>	<input type="checkbox"/>	<input type="checkbox"/>	<input checked="" type="checkbox"/>
Koel-vriescombinatie	<input checked="" type="checkbox"/>	<input type="checkbox"/>	<input type="checkbox"/>	<input type="checkbox"/>
Vaatwasser	<input checked="" type="checkbox"/>	<input type="checkbox"/>	<input type="checkbox"/>	<input type="checkbox"/>
Quooker	<input checked="" type="checkbox"/>	<input type="checkbox"/>	<input type="checkbox"/>	<input type="checkbox"/>
Koffiezetapparaat	<input type="checkbox"/>	<input type="checkbox"/>	<input type="checkbox"/>	<input checked="" type="checkbox"/>
<b>Keukenaccessories, te weten:</b>				
Droogrek	<input type="checkbox"/>	<input type="checkbox"/>	<input type="checkbox"/>	<input checked="" type="checkbox"/>
<b>Sanitair/sauna</b>				
<b>Toilet met de volgende toebehoren:</b>				
Toiletpot	<input checked="" type="checkbox"/>	<input type="checkbox"/>	<input type="checkbox"/>	<input type="checkbox"/>
Toiletrolhouder	<input checked="" type="checkbox"/>	<input type="checkbox"/>	<input type="checkbox"/>	<input type="checkbox"/>
Toiletborstel (houder)	<input checked="" type="checkbox"/>	<input type="checkbox"/>	<input type="checkbox"/>	<input type="checkbox"/>
Fontein	<input checked="" type="checkbox"/>	<input type="checkbox"/>	<input type="checkbox"/>	<input type="checkbox"/>
<b>Badkamer met de volgende toebehoren:</b>				
Ligbad	<input type="checkbox"/>	<input type="checkbox"/>	<input type="checkbox"/>	<input checked="" type="checkbox"/>

# Lijst van zaken

Jacuzzi / whirlpool	<input type="checkbox"/>	<input type="checkbox"/>	<input type="checkbox"/>	<input checked="" type="checkbox"/>
Douche (cabine / scherm)	<input checked="" type="checkbox"/>	<input type="checkbox"/>	<input type="checkbox"/>	<input type="checkbox"/>
Stoomdouche (cabine)	<input type="checkbox"/>	<input type="checkbox"/>	<input type="checkbox"/>	<input checked="" type="checkbox"/>
Wastafel	<input checked="" type="checkbox"/>	<input type="checkbox"/>	<input type="checkbox"/>	<input type="checkbox"/>
Wastafelmeubel	<input checked="" type="checkbox"/>	<input type="checkbox"/>	<input type="checkbox"/>	<input type="checkbox"/>
Planchet	<input type="checkbox"/>	<input type="checkbox"/>	<input type="checkbox"/>	<input checked="" type="checkbox"/>
Toiletkast	<input checked="" type="checkbox"/>	<input type="checkbox"/>	<input type="checkbox"/>	<input type="checkbox"/>
Toiletpot	<input type="checkbox"/>	<input type="checkbox"/>	<input type="checkbox"/>	<input checked="" type="checkbox"/>
Toiletrolhouder	<input type="checkbox"/>	<input type="checkbox"/>	<input type="checkbox"/>	<input checked="" type="checkbox"/>
Toiletborstel (houder)	<input type="checkbox"/>	<input type="checkbox"/>	<input type="checkbox"/>	<input checked="" type="checkbox"/>
Sauna met toebehoren	<input type="checkbox"/>	<input type="checkbox"/>	<input type="checkbox"/>	<input checked="" type="checkbox"/>
bidet	<input checked="" type="checkbox"/>	<input type="checkbox"/>	<input type="checkbox"/>	<input type="checkbox"/>
<b><i>Exterieur/Installaties/Veiligheid/Energiebesparing</i></b>				
Schotel / antenne	<input type="checkbox"/>	<input type="checkbox"/>	<input type="checkbox"/>	<input checked="" type="checkbox"/>
Brievenbus	<input type="checkbox"/>	<input type="checkbox"/>	<input type="checkbox"/>	<input checked="" type="checkbox"/>
Kluis	<input type="checkbox"/>	<input type="checkbox"/>	<input type="checkbox"/>	<input checked="" type="checkbox"/>
(Voordeur) bel	<input checked="" type="checkbox"/>	<input type="checkbox"/>	<input type="checkbox"/>	<input type="checkbox"/>
Alarminstallatie	<input type="checkbox"/>	<input type="checkbox"/>	<input type="checkbox"/>	<input checked="" type="checkbox"/>
(Veiligheids) sloten en overige inbraakpreventie	<input type="checkbox"/>	<input type="checkbox"/>	<input type="checkbox"/>	<input checked="" type="checkbox"/>
Rookmelders	<input checked="" type="checkbox"/>	<input type="checkbox"/>	<input type="checkbox"/>	<input type="checkbox"/>
(Klok) thermostaat	<input checked="" type="checkbox"/>	<input type="checkbox"/>	<input type="checkbox"/>	<input type="checkbox"/>

# Lijst van zaken

---

Airconditioning	<input checked="" type="checkbox"/>	<input type="checkbox"/>	<input type="checkbox"/>	<input type="checkbox"/>
-----------------	-------------------------------------	--------------------------	--------------------------	--------------------------

---

Screens	<input type="checkbox"/>	<input type="checkbox"/>	<input type="checkbox"/>	<input checked="" type="checkbox"/>
---------	--------------------------	--------------------------	--------------------------	-------------------------------------

---

Rolluiken	<input type="checkbox"/>	<input type="checkbox"/>	<input type="checkbox"/>	<input checked="" type="checkbox"/>
-----------	--------------------------	--------------------------	--------------------------	-------------------------------------

---

Zonwering buiten	<input checked="" type="checkbox"/>	<input type="checkbox"/>	<input type="checkbox"/>	<input type="checkbox"/>
------------------	-------------------------------------	--------------------------	--------------------------	--------------------------

---

kast in garage met stalen ombouw en slot	<input checked="" type="checkbox"/>	<input type="checkbox"/>	<input type="checkbox"/>	<input type="checkbox"/>
--	-------------------------------------	--------------------------	--------------------------	--------------------------

## Warmwatervoorziening, te weten:

---

CV-installatie	<input checked="" type="checkbox"/>	<input type="checkbox"/>	<input type="checkbox"/>	<input type="checkbox"/>
----------------	-------------------------------------	--------------------------	--------------------------	--------------------------

---

Boiler	<input checked="" type="checkbox"/>	<input type="checkbox"/>	<input type="checkbox"/>	<input type="checkbox"/>
--------	-------------------------------------	--------------------------	--------------------------	--------------------------

---

Geiser	<input type="checkbox"/>	<input type="checkbox"/>	<input type="checkbox"/>	<input checked="" type="checkbox"/>
--------	--------------------------	--------------------------	--------------------------	-------------------------------------

## Isolatievoorzieningen (voorzetramen/radiatorfolie etc.), te weten:

---

Voorzetramen	<input type="checkbox"/>	<input type="checkbox"/>	<input type="checkbox"/>	<input checked="" type="checkbox"/>
--------------	--------------------------	--------------------------	--------------------------	-------------------------------------

---

Radiatorfolie	<input type="checkbox"/>	<input type="checkbox"/>	<input type="checkbox"/>	<input checked="" type="checkbox"/>
---------------	--------------------------	--------------------------	--------------------------	-------------------------------------

## Overige zaken, te weten:

---

Telefoonaansluiting / internetaansluiting	<input checked="" type="checkbox"/>	<input type="checkbox"/>	<input type="checkbox"/>	<input type="checkbox"/>
---	-------------------------------------	--------------------------	--------------------------	--------------------------

---

Veiligheidsschakelaar wasautomaat	<input type="checkbox"/>	<input type="checkbox"/>	<input type="checkbox"/>	<input checked="" type="checkbox"/>
-----------------------------------	--------------------------	--------------------------	--------------------------	-------------------------------------

---

Waterslot wasautomaat	<input type="checkbox"/>	<input type="checkbox"/>	<input type="checkbox"/>	<input checked="" type="checkbox"/>
-----------------------	--------------------------	--------------------------	--------------------------	-------------------------------------

---

Zonnepanelen	<input type="checkbox"/>	<input type="checkbox"/>	<input type="checkbox"/>	<input checked="" type="checkbox"/>
--------------	--------------------------	--------------------------	--------------------------	-------------------------------------

---

Oplaadpunt elektrische auto	<input type="checkbox"/>	<input type="checkbox"/>	<input type="checkbox"/>	<input checked="" type="checkbox"/>
-----------------------------	--------------------------	--------------------------	--------------------------	-------------------------------------

## Tuin

### Inrichting

---

Tuinaanleg / bestrating	<input type="checkbox"/>	<input type="checkbox"/>	<input type="checkbox"/>	<input checked="" type="checkbox"/>
-------------------------	--------------------------	--------------------------	--------------------------	-------------------------------------

---

Beplanting	<input type="checkbox"/>	<input type="checkbox"/>	<input type="checkbox"/>	<input checked="" type="checkbox"/>
------------	--------------------------	--------------------------	--------------------------	-------------------------------------

# Lijst van zaken

## Verlichting/installaties

Buitenverlichting	<input type="checkbox"/>	<input type="checkbox"/>	<input type="checkbox"/>	<input checked="" type="checkbox"/>
Tijd- of schemerschakelaar / bewegingsmelder	<input type="checkbox"/>	<input type="checkbox"/>	<input type="checkbox"/>	<input checked="" type="checkbox"/>

## Bebouwing

Tuinhuis / buitenberging	<input type="checkbox"/>	<input type="checkbox"/>	<input type="checkbox"/>	<input checked="" type="checkbox"/>
Kasten / werkbank in tuinhuis / berging	<input type="checkbox"/>	<input type="checkbox"/>	<input type="checkbox"/>	<input checked="" type="checkbox"/>
(Broei) kas	<input type="checkbox"/>	<input type="checkbox"/>	<input type="checkbox"/>	<input checked="" type="checkbox"/>

## Overige zaken

(Sier) hek	<input type="checkbox"/>	<input type="checkbox"/>	<input type="checkbox"/>	<input checked="" type="checkbox"/>
Vlaggenmast (houder)	<input checked="" type="checkbox"/>	<input type="checkbox"/>	<input type="checkbox"/>	<input type="checkbox"/>
Bed	<input type="checkbox"/>	<input type="checkbox"/>	<input type="checkbox"/>	<input type="checkbox"/>
Bedombouw en het meubel in de slaapkamer	<input checked="" type="checkbox"/>	<input type="checkbox"/>	<input type="checkbox"/>	<input type="checkbox"/>

## Overig

Zijn er zaken die geen eigendom zijn van verkoper omdat er sprake is van een leasecontract of huurcontract. Zo ja, neemt verkoper de zaak mee of wordt het betreffende contract overgenomen?

Ja      Nee      Gaat mee      Moet worden overgenomen

CV	<input type="checkbox"/>	<input checked="" type="checkbox"/>	<input type="checkbox"/>	<input type="checkbox"/>
Boiler	<input type="checkbox"/>	<input checked="" type="checkbox"/>	<input type="checkbox"/>	<input type="checkbox"/>
Zonnepanelen	<input type="checkbox"/>	<input checked="" type="checkbox"/>	<input type="checkbox"/>	<input type="checkbox"/>

Voor akkoord,

De opdrachtgever/verkoper,  
(en echtgeno(o)t(e)/partner)

Koper,  
(en echtgeno(o)t(e)/partner)

# Lijst van zaken



plaats en datum:

plaats en datum:

## Informatie over het kopen van een Appartementsrecht

### Deel van het geheel

Onder een appartementsrecht wordt volgens de wet verstaan: een aandeel [bijvoorbeeld één/dertigste] in een gebouw met toebehoren dat de bevoegdheid geeft tot het alleengebruik van een bepaald gedeelte van dat gebouw: een woning of een winkel. Dit aandeel met het daarbij behorende gebruiksrecht vormt het appartementsrecht. De grootte van het aandeel is afhankelijk van de grootte van de woning of winkel. Alle appartementseigenaars zijn samen eigenaar van het hele flatgebouw. Een appartementseigenaar mag als mede-eigenaar alles gebruiken wat in het gebouw tot gezamenlijk gebruik dient [met zijn huisgenoten], de zogenaamde gemeenschappelijke ruimten. Het gedeelte waarvan de betreffende eigenaar het uitsluitend gebruik heeft, wordt veelal aangeduid als privé-gedeelte. Daar hebben andere bewoners niets mee te maken en [behoudens hierna te noemen uitzonderingen] ook niets over te zeggen.

In de meeste papieren die men als koper van een appartementsrecht krijgt, worden altijd wel één of meer bepalingen van de wettelijke regeling over appartementsrechten vermeld. Het is dan ook goed om te weten dat deze regeling in de wet te vinden is in de artikelen 106 tot en met 147 van Boek 5 van het Burgerlijk Wetboek.

Gewoonlijk denkt men bij appartementsrechten [ook wel appartementen, flatwoningen of flats genoemd] aan grote gebouwen of complexen van gebouwen, bestaande uit vele woningen en/of winkels. Maar ook kleinere eenheden kunnen appartementsrechten zijn: een benedenwoning met één of meer bovenwoningen of zelfs een aantal vrijstaande woningen, zoals een complex woningen voor ouderen en vakantiewoningen. In het kader van dit onderdeel van de site spreken we vooral over flatgebouwen, maar in principe geldt hetzelfde voor alle andere vormen, waarin wij appartementsrechten tegenkomen.

### Splitsing

Appartementsrechten ontstaan doordat de eigenaar van een gebouw, bijvoorbeeld een pensioenfonds, een beleggingsmaatschappij of een woningbouwvereniging, besluit dat gebouw te splitsen in afzonderlijke juridische eenheden [woningen en/of winkels], meestal met de bedoeling deze te verkopen hetzij aan de huurders hetzij, als het nieuwbouw betreft, aan degenen die op de koopadvertentie afkomen. De splitsing in appartementen wordt vastgelegd in een notariële akte: 'de splitsingsakte'. Op een daarbij behorende splitsingstekening worden de grenzen tussen de verschillende appartementen onderling en die van de gemeenschappelijke ruimten exact aangegeven. De splitsingstekening en de splitsingsakte worden samen in de openbare registers van de Dienst van het kadaster en de openbare registers ingeschreven en zijn voor iedereen op te vragen en in te zien.

Een van de belangrijkste onderdelen van de splitsingsakte is het reglement van splitsing.

### Huishoudelijk reglement

Als u in een flatgebouw woont, zit u in een leefgemeenschap met eigen regels. Uw rechten en verplichtingen zijn te vinden in de wet, in het reglement van splitsing en in een eventueel later vastgesteld huishoudelijk reglement. In dit laatste staan veelal regels, opgesteld door de eigenaars tezamen. Dit huishoudelijk reglement omvat allerlei bepalingen van praktische aard: wanneer mag de was buiten gehangen worden, hoe laat gaat de voordeur dicht, mogen er plantjes in de hal worden geplaatst enz. Een eigenaar die een regel van het reglement overtreedt, kan een berisping krijgen of een boete worden opgelegd ten bate van de verenigingskas. Als uiterste middel kan hem de toegang tot z'n appartement worden ontzegd. U doet er goed aan kennis te nemen van de inhoud van het huishoudelijk reglement vóórdat U besluit tot aankoop van een appartementsrecht. Het huishoudelijk reglement kan worden gewijzigd in een vergadering van eigenaars met een meerderheid die uit de statuten blijkt.

### Servicekosten

De eigenaar van een flatwoning betaalt periodiek - meestal per maand of per drie maanden - aan de vereniging van eigenaars de zogenaamde servicekosten. Indien het flatgebouw een centrale verwarming heeft, gaat al direct zo'n 35 á 50% van de bijdrage in de servicekosten naar stookkosten en ketelonderhoud. Verder gaat een deel van de bijdrage naar zaken als de verzekering van het gebouw en de schoonmaakkosten van trappen en gangen. Iedere eigenaar betaalt hieraan zijn deel, afhankelijk van de grootte van z'n appartement. Ook wordt van de bijdrage een deel gereserveerd voor incidentele zaken, zoals voor onderhoud van het metselwerk en het binnen- en buitenschilderwerk, vernieuwing van het dak, onderhoud en vervanging van de centrale verwarmingsinstallatie en eventueel warmwaterinstallatie, en onderhoud liftinstallatie. Dit onderhoud moet het bestuur uit de gereserveerde pot betalen.

Blijkt aan het eind van een jaar dat er geld over is, dan kan het bestuur het restant toevoegen aan een reservering voor het volgende jaar. Is er wat tekort, dan wordt dat alsnog bij de eigenaars in rekening gebracht.

### **Collectieve verzekering**

Met een appartementsrecht heeft de eigenaar recht op het alleengebruik van een bepaald gedeelte van een gebouw en heeft hij tevens een mede-eigendomsrecht in het gehele gebouw; dit heeft gevolgen voor de verzekering. De eigenaar heeft er namelijk belang bij dat niet alleen de gedeelten van het gebouw die hij in privé-gebruik heeft voor de volle waarde verzekerd zijn, maar ook het hele gebouw. Als dit niet gebeurt, ontstaat er voor de eigenaars geen zekerheid dat het gebouw na het ontstaan van schade in zijn oorspronkelijke toestand zal worden hersteld. In het splitsingsreglement is daarom een regeling opgenomen voor een collectieve verzekering. Helaas wordt deze regeling in de praktijk niet altijd nageleefd, vooral wanneer het gaat om kleine splitsingen in 2 of 3 appartementsrechten. Van een collectieve verzekering komt dan weinig terecht. Het is dan in ieder geval verstandig als de eigenaars zelf hun appartementsrecht verzekeren, zo mogelijk bij dezelfde verzekeringsmaatschappij. Omdat verzekering van een individueel appartementsrecht soms tot complicaties kan leiden, verdient een collectieve verzekering altijd de voorkeur. Collectieve verzekeringen moeten volgens het reglement worden afgesloten door het bestuur.

### **Financieel overzicht**

In het reglement kunt u nalezen welke kosten voor de eigenaars gezamenlijk zijn en welke niet. Verder staat er ook in voor welk deel u moet bijdragen in die kosten. Een voorbeeld: het onderhoud van het dak komt voor rekening van de eigenaars gezamenlijk; de reparatie bedroeg 2269,-. Volgens het reglement moeten de 10 eigenaars elk 1/10 deel bijdragen, dus 227,- per eigenaar. En zo gaat het ook met alle andere gezamenlijk te dragen kosten. Van de inkomsten en uitgaven in een bepaald jaar maakt het bestuur een exploitatie-overzicht, waaruit blijkt wat het allemaal heeft betaald en vooral waaraan. Daarnaast dient het bestuur ook een begroting van kosten op te stellen voor het komende jaar. Uiteindelijk dienen de eigenaars in een vergadering deze financiële jaarstukken goed te keuren.

### **Slapende vereniging**

Een niet-actieve vereniging van eigenaars zal bovenstaande zaken niet zo goed op orde hebben. Voor het groot onderhoud bestaat dan geen spaarpotje. Om in urgente situaties problemen tussen de bewoners te voorkomen, is het raadzaam om in ieder geval één keer per jaar bijeen te komen om [financiële] afspraken te maken.

### **Eigen terrein**

In officiële stukken heet een flatwoning 'het gedeelte van het gebouw, dat bestemd is om als afzonderlijk geheel te worden gebruikt'. Dat is een mond vol en daarom spreken we liever van privé-gedeelte, flat of appartement. Dat is uw eigen terrein. Daar heeft een ander, ook de vereniging, niets over te zeggen. Behalve natuurlijk het recht dat de vereniging heeft om een bewoner/eigenaar die het reglement overtreedt uiteindelijk via de rechter uit zijn flat te zetten. U maakt wel deel uit van een leefgemeenschap en dat schept verplichtingen. Waar het op neerkomt, is dat u datgene nalaat waar een andere bewoner hinder van kan ondervinden.

### **Toch regels**

In het reglement van splitsing staat vrij veel vermeld over wat u met uw privé-gedeelte mag doen. U mag verven, behangen, stofferen en zelfs vertimmeren, als u daarbij de stevigheid van het gebouw maar in de gaten houdt. Bij omvangrijke veranderingen moet u vooral overleg plegen met het bestuur om gezamenlijk te beoordelen wat de meest verantwoorde aanpak van uw verbouwingsplannen is. Hoort bij uw privé-gedeelte ook een tuin, dan bent u vrij deze te gebruiken zoals u wilt, binnen de grenzen van wat normaal geacht wordt. In de tuin bouwen [een tuinhuisje, schutting o.i.d.] is echter in de regel niet toegestaan.

### **Gebruik**

Zoals voor de hand ligt, zijn entree, hal, trappen en trappenhuisen, galerijen en terrassen, liften, gangen naar en tussen de bergingen en een bij of om het gebouw liggende groenstrook voor gemeenschappelijk gebruik. Het reglement haast zich daarbij te vermelden 'volgens de bestemming daarvan'. Die zal in het algemeen niet moeilijk te raden zijn. Maar bij grotere flatgebouwen, en vooral groepen van gebouwen met onderlinge verbindingen, ligt dat wat anders. Daar zijn zoveel gemeenschappelijke ruimten, dat het best mogelijk is, bijvoorbeeld 's avonds, een hal te gebruiken voor een bijeenkomst van de flatbewoners. Er zijn zelfs wel flatgebouwen met een aangebouwde recreatiezaal. Dit is een gemeenschappelijke ruimte en het gebruik daarvan zal dan het beste in een huishoudelijk reglement geregeld kunnen worden. Soms wordt zo'n ruimte overdag verhuurd aan [sport]clubs en staat de ruimte 's avonds ter beschikking van de bewoners. Zo'n regeling kan heel gunstig zijn voor de kas van de vereniging, hoewel het hierbij oppassen geblazen is. In de eerste plaats kan de vereniging daarbij belastingplichtig [vennootschapsbelasting, omzetbelasting] worden en verder loopt de vereniging een bedrijfsrisico bij de exploitatie van de sportzaal, waarvan men zich mag afvragen of dit op de eigenaars mag drukken.

Het bestuur ziet toe op het onderhoud van de gemeenschappelijke ruimten, op vernieuwingen en ook op eventuele verfraaiingen.

# AANVULLENDE INFORMATIE

## INHOUD VERKOOPBROCHURE

Hoewel er is gestreefd naar een zo nauwkeurig mogelijke inventarisatie van de beschikbare gegevens, moet ervan worden uitgegaan dat de inhoud van deze brochure slechts indicatief is. De genoemde gegevens (bedragen, jaartallen, omschrijvingen, etc.) zijn soms verkregen door mondelinge informatie, soms zijn ze vanuit het geheugen opgediept. Aan de inhoud van deze brochure kunnen geen rechten worden ontleend. Deze brochure wordt aan meerdere personen verstrekt.

## ONDERZOEKSPlicht KOPER

Het is belangrijk om te weten dat de koper een eigen onderzoeksplicht heeft naar alle zaken die voor de koper van belang zijn. De koper kan zich dan ook nooit beroepen op onbekendheid met feiten die hij zelf had kunnen waarnemen of die kenbaar waren uit deze brochure of uit de openbare registers. De makelaar kan u desgewenst verwijzen naar de desbetreffende instanties.

## TOELICHTING MEETINSTRUCTIE NEN 2580

De opgave van de gebruiksoppervlakken is gebaseerd op de Meetinstructie van de NEN 2580. De Meetinstructie is bedoeld om een meer eenduidige manier van meten toe te passen voor het geven van een indicatie van de gebruiksoppervlakte. De Meetinstructie sluit verschillende meetuitkomsten niet volledig uit, door bijvoorbeeld interpretatieverschillen, afrondingen of beperkingen bij het uitvoeren van de meting. Koper kan geen rechten ontleen aan de opgegeven maatvoering. Iedere koper heeft op verzoek het recht en krijgt ook de gelegenheid om zelf de maatvoering te controleren in de woning of aan de hand van beschikbare tekeningen.

## BIJZONDERE BEPALINGEN/CLAUSULES

Aan elke onroerende zaak kunnen bijzondere bepalingen verbonden zijn. Deze staan meestal in het eigendomsbewijs vermeld. In woningen van vóór 1993 kunnen asbesthoudende materialen verwerkt zijn. Van woningen ouder dan ong. 25 jaar mogen niet dezelfde kwaliteiten verwacht worden als van moderne woningen. Bij woningen van 25 jaar of ouder nemen wij standaard een ouderdoms- en/of asbestclausule in de koopakte op. De tekst van deze clausules verstrekken wij u desgewenst. Het eigendomsbewijs en verder van belang zijnde documenten kunnen op ons kantoor worden ingezien.

## DE MAKELAAR

Deze woning wordt u namens de verkoper aangeboden door Huisman | Hoogendoorn Makelaars. De belangen van de verkoper worden dan ook behartigd door Huisman | Hoogendoorn Makelaars. Kandidaat-kopers geven wij dan ook altijd in overweging om een eigen (VBO)makelaar in te schakelen voor begeleiding bij de aankoop.

## ONDERHANDELEN

Er zijn twee verkoopsystemen, te weten:

### 1. Verkoop met biedingen:

Dit is de gebruikelijke procedure. Er is sprake van onderhandelingen als op het eerste bod van een kandidaat-koper een tegenvoorstel van de verkoper volgt. In deze fase wordt niet met een andere gegadigde onderhandeld. De makelaar mag pas met derden onderhandelen als de onderhandelingen met de eerste kandidaat-koper op niets zijn uitgelopen. Wel kan een derde een eenmalig, maximaal bod doen. Indien dit een beter bod is dan het laatste voorstel van de eerste kandidaat-koper, wordt de eerste kandidaat-koper in de gelegenheid gesteld om zijn beste bod te doen. Er worden over en weer geen gegevens verstrekt over de hoogte van de geboden bedragen. Uiteindelijk beslist de verkoper met wie hij de overeenkomst wenst aan te gaan. Zolang er geen overeenstemming is, zijn partijen niet aan elkaar gebonden.

### 2. Verkoop bij inschrijving:

Bij uitzondering wordt een systeem van inschrijving toegepast. De verkopend makelaar bepaalt de sluitingsdatum. Tot dat tijdstip kan iedereen een bod, al dan niet schriftelijk, uitbrengen. Het voor de verkoper meest geschikte bod wordt geaccepteerd of er wordt met eenieder, naar de keuze van de verkoper, verder onderhandeld.

## KOOPAKTE

Voor het schriftelijk vastleggen van de voorwaarden waaronder koper en verkoper tot zaken wensen te komen wordt de model koopovereenkomst gebruikt zoals die is vastgesteld door de VBO. Hierin worden nauwkeurig alle gemaakte afspraken, verklaringen en garanties vastgelegd die betrekking hebben op de onroerende zaak. Deze koopakte zal door de makelaar vóór het ondertekenen uitgebreid met de kopers en verkopers worden doorgenomen zodat zij goed op de hoogte zijn van alle gemaakte afspraken.

## SCHRIFTELIJK VASTLEGGEN

Met ingang van 1 september 2003 is de koop van een woning pas gesloten als deze schriftelijk is vastgelegd. Zolang er geen getekende koopakte is opgemaakt, is er geen rechtsgeldige overeenkomst. Uitdrukkelijk wordt gesteld dat ook de verkoper slechts gebonden is indien alle gemaakte afspraken schriftelijk zijn vastgelegd in een door beide partijen getekende koopovereenkomst. Deze koopovereenkomst dient binnen 3 werkdagen na koopovereenstemming door of namens partijen te worden ondertekend.

## BEDENKTIJD

Een koper die handelt als privé-persoon heeft drie dagen bedenktijd. Daarin kan hij de overeenkomst, zonder opgave van redenen, ongedaan maken. Van deze bedenktijd kan geen afstand worden gedaan. Er is sprake van zogenaamd dwingend recht. De bedenktijd begint op de dag die volgt op de dag dat de koper een afschrift van de volledig ondertekende akte heeft ontvangen. Omwille van de bewijskracht moet de ongedaanmaking schriftelijk geschieden.

## KOSTEN KOPER

Onder kosten koper worden verstaan: de notariskosten voor het opmaken van de akte van levering, de kadastrale kosten en de overdrachtsbelasting.

## WAARBORG SOM OF BANKGARANTIE

Het is te doen gebruikelijk dat een koper binnen normaal gesproken vier weken na het tekenen van de koopakte een waarborgsom of een bankgarantie van 10 % van de koopsom bij de notaris stort c.q. stelt.

## ONTBINDENDE VOORWAARDEN

Een koper heeft de mogelijkheid een koopovereenkomst aan te gaan onder ontbindende voorwaarden. Zo'n ontbindende voorwaarde kan betrekking hebben op het rondkrijgen van de hypothecaire geldlening of het uitvoeren van een bouwkundige keuring. Als een koper ontbindende voorwaarden in de koopakte opgenomen wenst te zien worden dan moet dat tijdens de onderhandelingen duidelijk kenbaar gemaakt worden.

## NOTARISKEUZE

De koper mag de notaris aanwijzen waar de eigendomsoverdracht plaats zal gaan vinden. Deze notaris dient kantoor te houden in Aalsmeer, Uithoorn of Amstelveen, of binnen een straal van 5 kilometer van het verkochte object. Indien koper echter een notaris wenst aan te wijzen die kantoor houdt buiten voorgenoemd gebied, dan zijn de verkoper en diens makelaar gerechtigd kosten bij de koper in rekening te brengen. Deze kosten hangen samen met het extra beslag op productiemiddelen en tijd. De kosten worden berekend aan de hand van een nog nader op te geven uurtarief, alsmede een vergoeding van € 0,28 per kilometer.

# Over ons

**Huisman Huisman | Hoogendoorn Makelaars is een modern kantoor met een eigen visie op de makelaardij maar waarbij ú als klant centraal staat!**  
**Met onze twee vestigingen in Aalsmeer en Amstelveen kunnen wij de gehele regio bedienen.**

## Persoonlijk & Betrokken

Wij zijn een makelaarskantoor met een actief en betrokken team van goed opgeleide assistent-, kandidaat- en register-makelaars/taxateurs. Hierdoor kunt u altijd rekenen op een professionele begeleiding en op een flexibel team dat er alles aan doet om tot een zo optimaal mogelijk resultaat te komen.

Wij hechten veel waarde aan een goed persoonlijk contact. Wij geloven in een no-nonsense aanpak waarmee we met beide benen op de grond blijven staan. Door onze frisse kijk op zaken en een pro-actieve aanpak laten wij zien dat het verkopen méér is dan uw woning op Funda plaatsen! Ook zijn wij zeer actief op social media als Facebook en hebben een zeer groot bestand met zoekers.

## Open & Transparant

Wij houden graag van duidelijkheid. We hanteren korte communicatielijnen en gaan uit van het principe: zeggen wat je doet en doen wat je zegt.

## Van alle markten thuis!

Naast de aan- en verkoop van woningen bent u bij ons ook aan het goede adres voor een veilige verhuur van uw woning en voor de aan- en verkoop van bedrijfsonroerend goed. Ook voor de aan- of verkoop op de vastgoed-veilingen kunt u bij ons terecht.

## Gediplomeerd & Gecertificeerd

Wij zijn gediplomeerd en gecertificeerd Register-Makelaar/Taxateur (RMT) bij het SCVM en Nederlands Register voor Vastgoed Taxateurs (NRVT) en ingeschreven in het makelaarsregister van VBO Makelaar. Verder voldoen wij aan de strenge kwaliteitseisen van het NWWI voor het uitbrengen van gevalideerde taxatierapporten.





# HUISMAN HOOGENDOORN

makelaars | taxateurs

[WWW.H2MAKELAARS.NL](http://WWW.H2MAKELAARS.NL)

## **Kantoor Aalsmeer**

Van Cleeffkade 13-14  
1431 BA Aalsmeer

0297 - 59 11 22  
[info@h2makelaars.nl](mailto:info@h2makelaars.nl)

## **Kantoor Amstelveen**

Van Heuven Goedhartlaan 13D  
1181 LE Amstelveen

020 - 244 15 88  
[info@h2makelaars.nl](mailto:info@h2makelaars.nl)