





Leeuwerik 61

3906 NH Veenendaal | € 469.000 k.k.

Kenmerken

 100 m²

 157 m²

 3 Slaapkamers

 Veenendaal

Welkom in uw nieuwe thuis

 0318-270 000

 ede@bmvmakelaars.nl

www.bvmakelaars.nl





” Wij maken van deze
woning uw nieuwe
thuis.

Uw contactpersonen



Roy Dillen
Makelaar K-RMT

☎ 06 42 09 94 52

✉ dillen@bvmakelaars.nl



Marloes van der Kolk
Makelaar RMT

☎ 0318 270 000

✉ vanderkolk@bvmakelaars.nl



Inhoud

- 04** De woning
- 06** Begane grond
- 09** 1ste verdieping
- 13** 2de verdieping
- 15** Tuin
- 19** Plattegronden
- 23** Lijst van Zaken
- 27** Extra informatie
- 30** Hypotheek
- 31** Onze dienstverlening
- 32** Klanttevredenheid
- 33** Ons team

De woning

In een rustige en groene woonomgeving in Veenendaal-West woon je hier op een heerlijke plek met vrij uitzicht over een brede groenstrook en waterpartij. Deze moderne en uitstekend onderhouden tussenwoning beschikt over drie slaapkamers, een ruime zolderverdieping, een stenen berging en een fraai aangelegde achtertuin met luxe overkapping. Met circa 100 m² woonoppervlakte, energielabel B en een moderne afwerking biedt deze woning alles wat je zoekt in een comfortabele gezinswoning.

Binnen ervaar je direct de fijne sfeer en praktische indeling. De lichte leefruimtes, nette afwerking en ruime opzet zorgen ervoor dat je hier zo kunt intrekken. De royale zolderverdieping biedt daarnaast volop mogelijkheden, bijvoorbeeld als extra slaapkamer, werkruimte of hobbykamer. Ook buiten is het volop genieten dankzij de verzorgde achtertuin met luxe overkapping, waar je het hele jaar door comfortabel kunt ontspannen.





Specificaties

Vraagprijs:	€ 469.000,- k.k.	Aantal kamers:	5
Soort woning:	eengezinswoning	Aantal slaapkamers:	3
Bouwjaar:	1989	Aantal woonlagen:	3
Woonoppervlakte:	100 m ²	Tuinligging:	noordwest
Perceeloppervlakte:	157 m ²	Wijk:	Veenendaal
		Energie label:	B

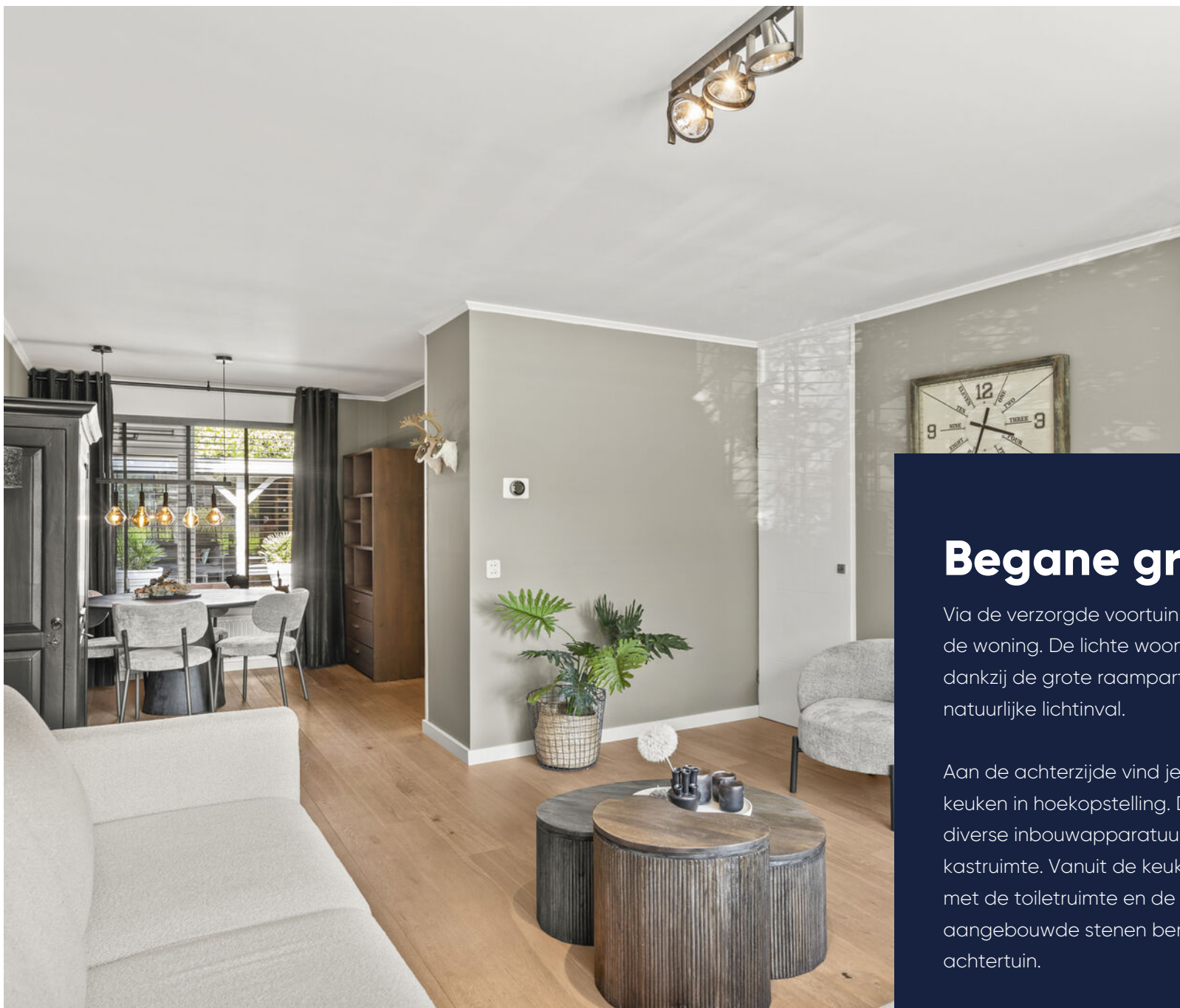

Lichte woonkamer

Begane grond

Via de verzorgde voortuin kom je binnen in de hal van de woning. De lichte woonkamer is strak afgewerkt en dankzij de grote raampartijen geniet je hier van veel natuurlijke lichtinval.

Aan de achterzijde vind je de moderne halfopen keuken in hoekopstelling. De keuken is voorzien van diverse inbouwapparatuur en biedt volop werk- en kastruimte. Vanuit de keuken heb je toegang tot de hal met de toiletruimte en de doorgang naar de aangebouwde stenen berging met doorgang naar de achtertuin.



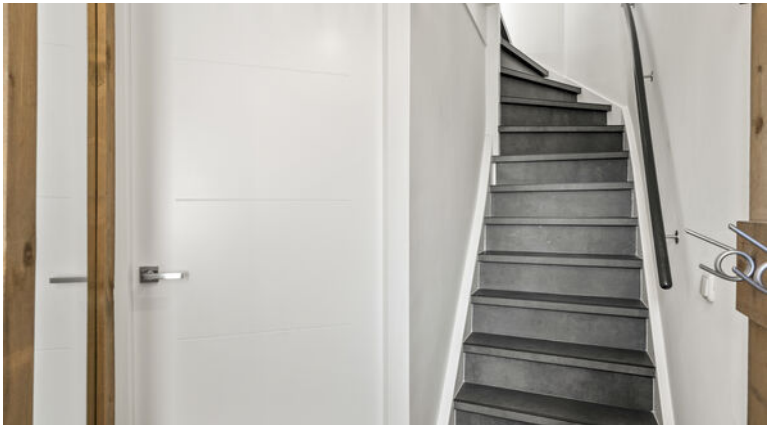



1ste verdieping

Op de eerste verdieping bevinden zich drie goed bemeten slaapkamers, welke allemaal verzorgd zijn afgewerkt. De moderne badkamer is praktisch ingericht en voorzien van een inloopdouche met zitje, een wastafel met meubel en een zwevend toilet.

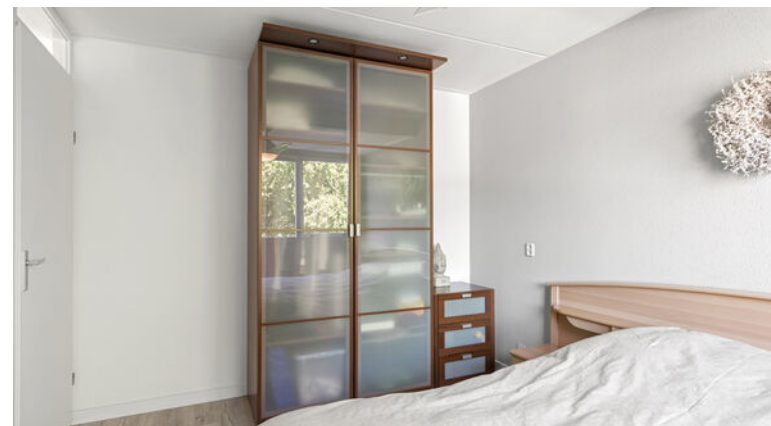

3 slaapkamers op de eerste verdieping





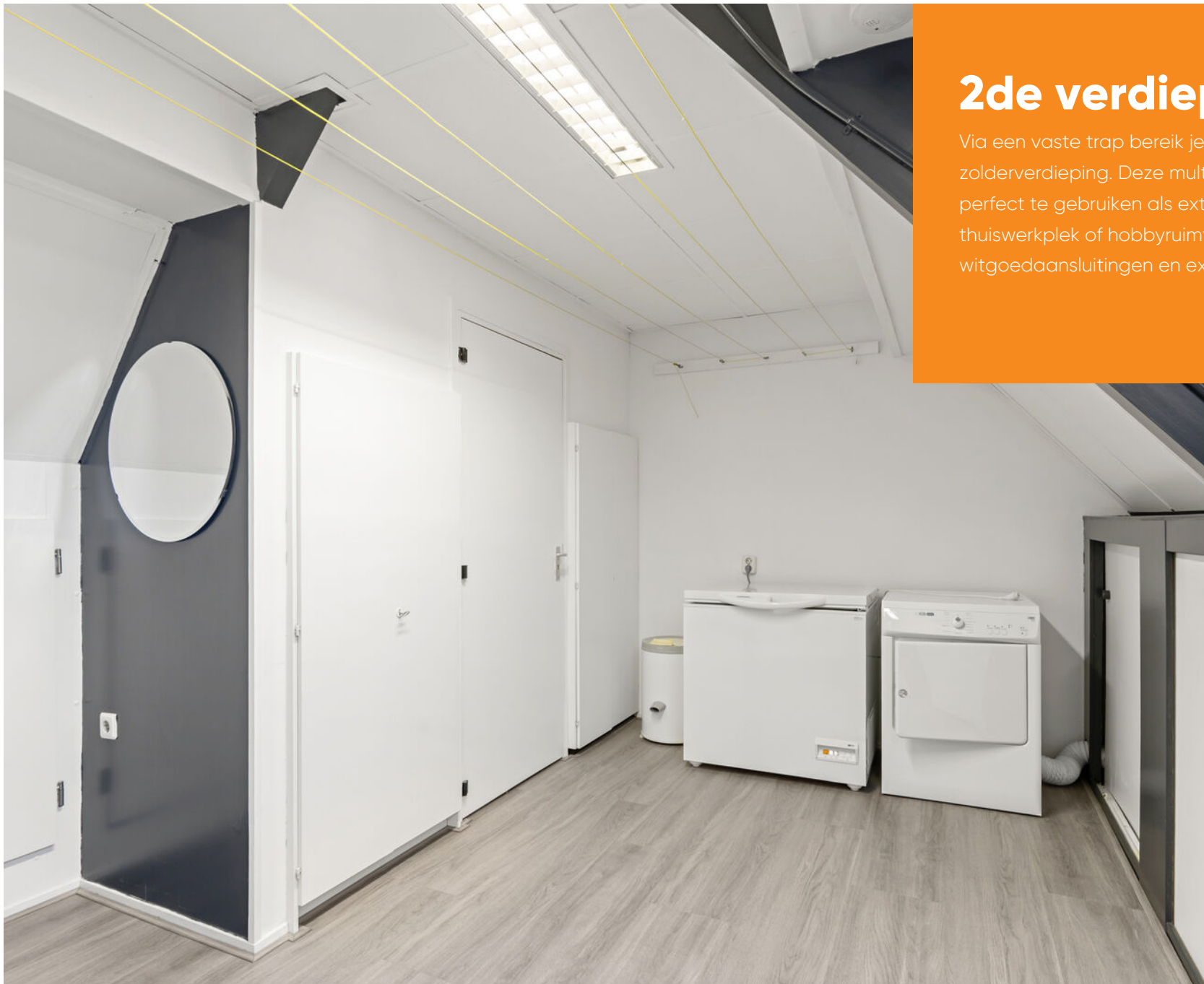

2de verdieping

Via een vaste trap bereik je de ruime open zolderverdieping. Deze multifunctionele ruimte is perfect te gebruiken als extra slaapkamer, thuiswerkplek of hobbyruimte. Ook vind je hier de witgoedaansluitingen en extra opbergruimte.



Ruime open zolderverdieping





De tuin

De achtertuin is modern en onderhoudsvriendelijk aangelegd met grote terrastegels, siergrind en beplanting. De absolute blikvanger is de stijlvolle houten overkapping met glazen schuifwand, waardoor je het hele jaar door comfortabel kunt genieten van deze sfeervolle buitenruimte.



Stijlvolle houten overkapping







Plattegrond

Begane grond

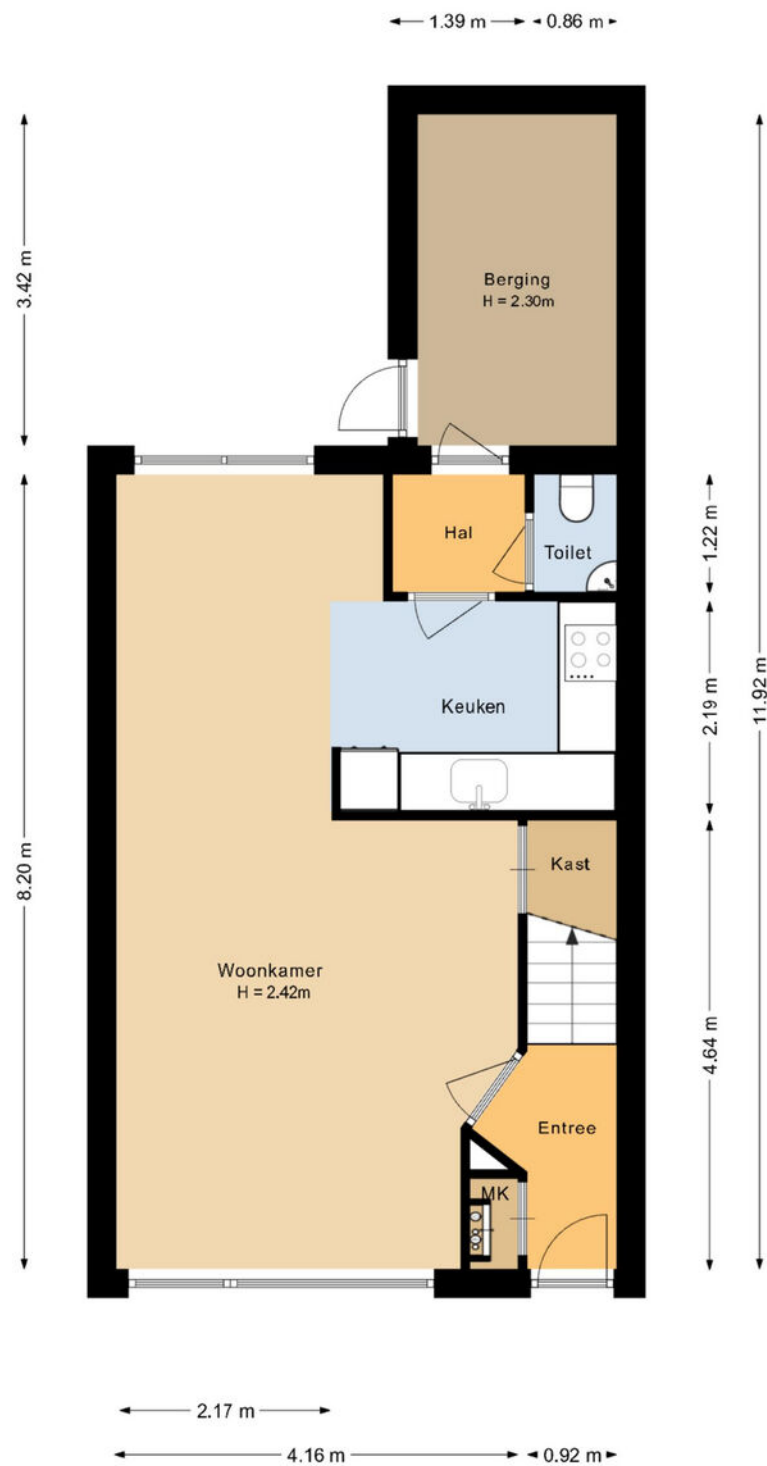

Plattegrond

Eerste verdieping

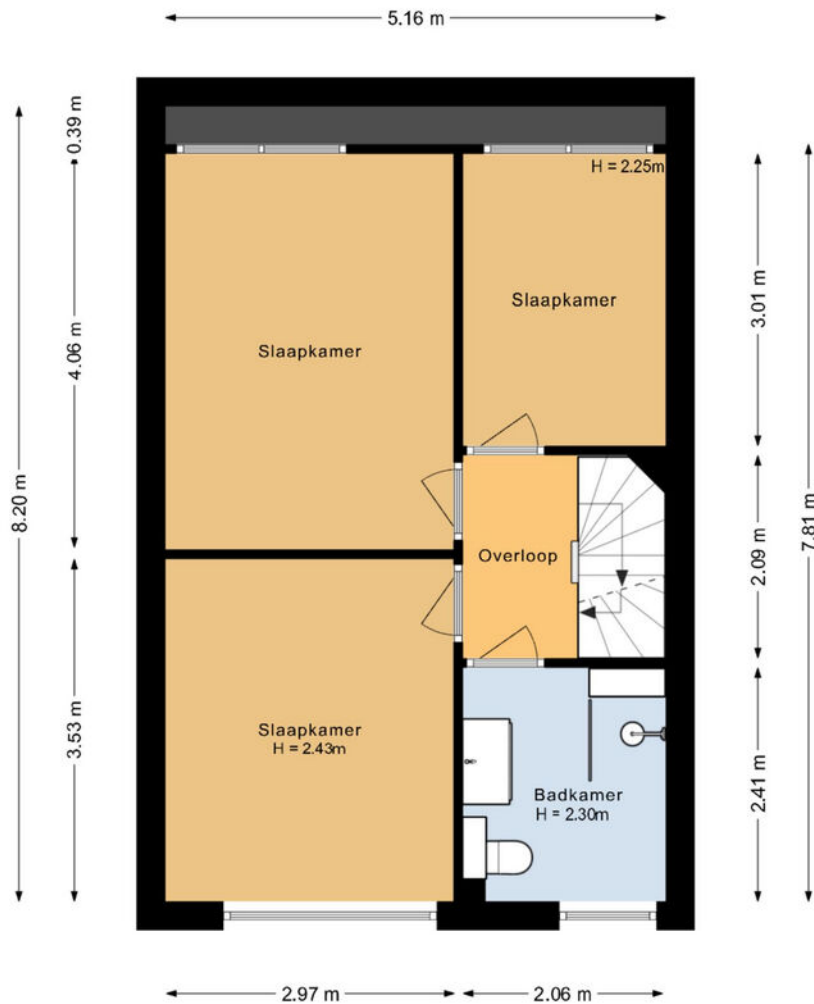

Deze plattegronden zijn met de grootste zorg samengesteld, conform de Branchebrede Meetinstructies gemeten en dienen ter indicatie. Er kunnen geen rechten aan worden ontleend. © Fotix

Plattegrond

Tweede verdieping

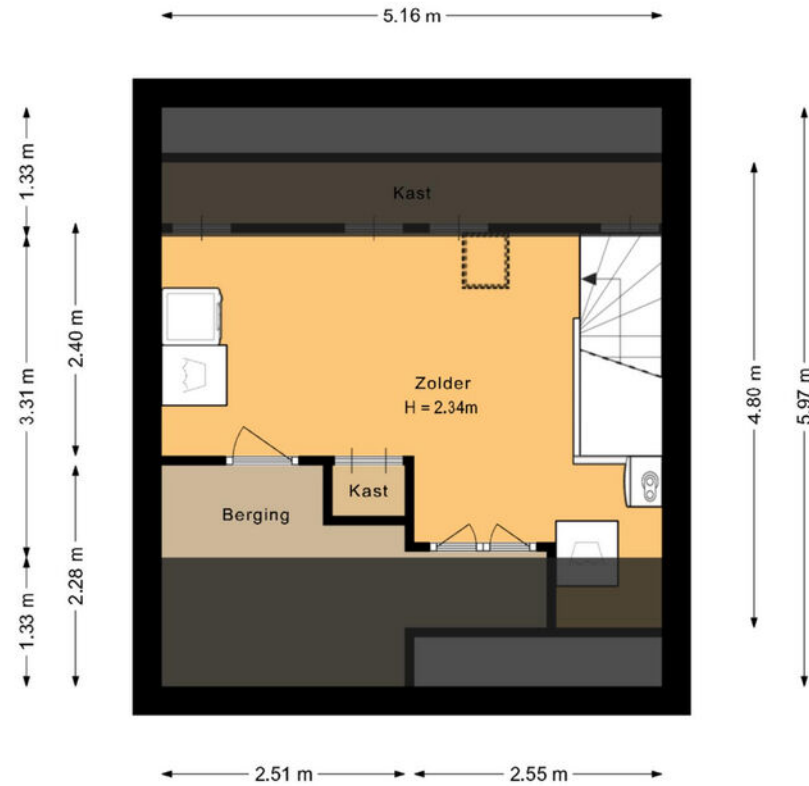

Deze plattegronden zijn met de grootste zorg samengesteld, conform de Branchebrede Meetinstructies gemeten en dienen ter indicatie. Er kunnen geen rechten aan worden ontleend. © Fotix



Plattegrond

Kadastrale kaart

Gemeente: Veendam
Sectie: D
Huisnummer: 61
Perceelnummer: 6956
Grootte: 157 m²

<p>12345 25</p> <ul style="list-style-type: none"> — Vastgestelde kadastrale grens — Voorlopige kadastrale grens — Administratieve kadastrale grens — Bebouwing 	<p>Schaal 1: 500</p> <p>Kadastrale gemeente Veendam Sectie D Perceel 6956</p>	
---	---	--

Voor een eensluidend uittreksel, geleverd op 29 april 2026
 De bewaarder van het kadaster en de openbare registers
 Aan dit uittreksel kunnen geen betrouwbare maten worden ontleend.
 De Dienst voor het kadaster en de openbare registers behoudt zich de intellectuele
 eigendomsrechten voor, waaronder het auteursrecht en het databankenrecht.

Lijst van zaken

	Blijft achter	Gaat mee	Ter overname	NVT		Blijft achter	Gaat mee	Ter overname	NVT
Woning - Interieur					- rolgordijnen	X			
(Voorzet) openhaard met toebehoren				X	- lamellen	X			
Allesbrander				X	- jaloezieën	X			
Houtkachel				X	- (losse) horren/rolhorren	X			
(Gas)kachels				X	-				X
Designradiator(en)	X				-				X
Radiatorafwerking				X	Vloerdecoratie, te weten				
Verlichting, te weten					- vloerbedekking				X
- inbouwspots/dimmers	X				- parketvloer				X
- opbouwspots/armaturen/lampen/dimmers			X		- houten vloer(delen)	X			
- losse (hang)lampen			X		- laminaat	X			
-				X	- plavuizen	X			
-				X	-				X
(Losse)kasten, legplanken, te weten					-				X
-				X	Overig, te weten				
-				X	- spiegelwanden				X
Raamdecoratie/zonwering binnen, te weten					- schilderij ophangstelsysteem				X
- gordijnrails	X				- Bankstel in woonkamer				X
- gordijnen	X				- Eetkamer tafel met stoelen			X	
- overgordijnen	X				- Kasten in de woonkamer			X	
- vitrages	X				- Lampen door het gehele huis			X	

Lijst van zaken

	Blijft achter	Gaat mee	Ter overname	NVT		Blijft achter	Gaat mee	Ter overname	NVT
Tuin - Inrichting					-				X
Tuinaanleg/bestrating	X				Overig - Contracten				
Beplanting	X				CV: Nee				
Loungeset in de veranda			X		Boiler: Nee				
					Zonnepanelen: Nee				
Tuin - Verlichting/installaties									
Buitenverlichting	X								
Tijd- of schemerschakelaar/bewegingsmelder	X			X					
Tuin - Bebouwing									
Tuinhuis/buitenberging	X								
Kasten/werkbank in tuinhuis/berging				X					
(Broei)kas				X					
				X					
				X					
Tuin - Overig									
Overige tuin, te weten									
- (sier)hek				X					
- vlaggenmast(houder)	X								
-				X					

Extra informatie

Onderhoud

De staat van onderhoud en beoordeling van de bouwkundige staat geldt op basis van visuele waarnemingen, gerelateerd aan de ouderdom van het object. Een uitgebreide bouwkundige opname valt nadrukkelijk buiten het kader van deze brochure. Dit behoort eventueel tot de onderzoeksplicht van de kandidaat-koper(s).

Aansprakelijkheid

Het bovenstaande behelst slechts een globale omschrijving van een object. De informatie berust deels op door derden aan onze kantoren verstrekte gegevens. Met de meeste zorg hebben wij deze informatie verwerkt doch kunnen ten aanzien van de juistheid van deze gegevens geen aansprakelijkheid aanvaarden. Aan deze brochure kunnen geen rechten worden ontleend.

Koopakte

De koopakte wordt opgesteld volgens model NVM.

Ontbinding

De termijn die wordt opgenomen voor eventuele (overeengekomen) ontbindende voorwaarden (b.v. financiering) is 6 weken na de dag dat overeenstemming is bereikt over de koopsom en de overige voorwaarden.

Zekerheidsstelling

De waarborgsom/bankgarantie is 10% van de koopsom. De koper dient deze binnen 7 weken na de dag dat overeenstemming is bereikt over de koopsom en de overige voorwaarden bij de desbetreffende notaris te deponeren.

Onderzoeksplicht van de koper

Koper is te allen tijde gerechtigd voor eigen rekening een bouwkundige keuring te (laten) verrichten dan wel andere adviseurs te raadplegen teneinde een goed inzicht te verkrijgen over de staat van onderhoud.

Lijst van zaken

Een lijst van zaken is in deze brochure aanwezig.

Bedenktijd

De koper die een natuurlijke persoon is en niet handelt in de uitoefening van een beroep of bedrijf heeft bedenktijd om de koopovereenkomst te ontbinden. De bedenktijd duurt drie dagen en begint om 00.00 uur op de dag die volgt op de dag dat de tussen partijen opgemaakte akte (in kopie) aan de koper ter hand wordt gesteld.

Deze objectinformatie beoogt geen uitputtende lijst te geven met betrekking tot mogelijk aanwezige gebreken in de woning.

De informatie die is vermeld, is verkregen van de eigenaar/verkoper en uit eigen waarnemingen ter plaatse en heeft als bedoeling om de koper zo goed mogelijk te informeren en tegelijk te voldoen aan de op de verkoper rustende mededelingsplicht.

Onderzoeksplicht koper + mededelingsplicht

Op grond van het Burgerlijk Wetboek rust er op de koper van een woning een onderzoeksplicht. Dit houdt in dat de koper zelf verantwoordelijk is voor de beoordeling of de woning de eigenschappen zal bezitten om te voldoen

voor het gebruik dat hij van de woning zal willen maken. Het verdient dan ook aanbeveling om een ter zake (bouwkundig) deskundige in te schakelen. Indien koper besluit om niet tot inschakeling van een deskundige over te gaan, komen eventuele nadelige gevolgen hiervan volledig voor zijn en/of haar rekening.

Mededeling tot verkoop

Alle verstrekte informatie dient gezien te worden als een uitnodiging om in onderhandeling te treden. Een bieding gelijk aan de gestelde vraagprijs doet dan ook niet direct een koopovereenkomst tot stand komen.

Biedverloop

Het biedverloop bij onderhandelingen over onroerende zaken kent diverse bijzonderheden die u het best vooraf met de makelaar kunt bespreken.

Gunning

Verkoper behoudt zich uitdrukkelijk het recht voor het object te gunnen aan de gegadigde van zijn en/of haar keuze. Een overeenkomst komt tot stand, indien overeenstemming is bereikt over de koopsom, oplevering, bijkomende voorwaarden, roerende zaken en de koopovereenkomst is ondertekend en de wettelijke bedenktijd is verlopen.

Koopakte

Behoudens nadere afspraken gelden de standaardregels, zoals deze voorkomen in de modelkoopakte die is opgesteld door de Nederlandse Vereniging van Makelaars NVM, de Consumentenbond en de Vereniging Eigen Huis. De waarborgsom (of bankgarantie) is gebruikelijk 10% van de koopsom en

wordt voldaan aan de notaris.

Eventueel door de koper te maken voorbehouden (zoals het verkrijgen van hypotheek, Nationale Hypotheek Garantie), worden alleen vermeld als deze in de onderhandelingen zijn afgesproken. Voor zover er in deze brochure aanvullende clausules zijn vermeld, worden deze opgenomen in de koopakte. Het verdient aanbeveling in plaats van een waarborgsom van 10% van de koopsom te storten bij de notaris, een bankgarantie van 10% van de koopsom bij de notaris te doen deponeren in verband met mogelijke discussie met de inspecteur van de Inkomsten Belasting.

Erfdienstbaarheden en bijzondere bepalingen

Aan elke onroerende zaak kunnen bijzondere bepalingen verbonden zijn. Deze worden dan aan elke opvolgende eigenaar opgelegd. Ze staan gewoonlijk in het eigendomsbewijs. Een kopie van het eigendomsbewijs is op te vragen via de makelaar. Bepalingen die het gebruik van de onroerende zaak (kunnen) beperken vindt u, indien van toepassing, in deze informatie onder aanvullende clausules.

Indien de woning gebouwd is in de periode van 1965-1983 bestaat de mogelijkheid dat de constructie is uitgevoerd met betonnen vloeren zoals Kwaaitaal-, Omnia- of Mantavloeren. Er is gebleken dat in gebieden met een hoge vochtigheidsgraad betonschade kan ontstaan door in de vloer aanwezige chloriden, die de sterkte van het beton en eventuele bewapening kan aantasten.

Extra informatie

Indien de woning gebouwd is in de periode tussen 1963–1983 zijn er mogelijkwerijs asbesthoudende materialen verwerkt. Bij de eventuele verwijdering van deze materialen dienen op grond van de geldende milieuregelingen speciale maatregelen genomen te worden, die extra verwijderingskosten met zich mee kunnen brengen. Na 1983 is vrijwel geen losgebonden asbest meer toegepast. De toepassing en verkoop van asbest zijn sinds 1 juli 1993 nagenoeg verboden.

Bouwkundige risico's

Deze brochure is door ons kantoor met de meeste zorg samengesteld aan de hand van de door de verkoper aan ons ter hand gestelde gegevens en tekeningen. Derhalve kunnen wij geen garanties verstrekken, noch kunnen wij op enigerlei wijze eventuele aansprakelijkheid voor deze gegevens aanvaarden.

De Meetinstructie is gebaseerd op de NEN2580. De Meetinstructie is bedoeld om een meer eenduidige manier van meten toe te passen voor het geven van een indicatie van de gebruiksoppervlakte. De Meetinstructie sluit verschillen in meetuitkomsten niet volledig uit, door bijvoorbeeld interpretatieverschillen, afrondingen of beperkingen bij het uitvoeren van de meting.

Notariskeuze koper

Indien u als koper een notaris verkiest buiten een straal van 20km van het pand, zullen eventuele kosten ten behoeve van een volmacht voor verkopers voor rekening van kopers komen.

Koop onroerende zaken en aanneming van werk

Op grond van deze wet kan de koopovereenkomst van een woonhuis nog slechts schriftelijk worden aangegaan. Een door beide partijen getekend exemplaar of afschrift hiervan moet aan de koper ter hand worden gesteld. De koper heeft dan (vanaf de dag erop volgend, 0.00 uur) gedurende drie werkdagen het recht de koop te ontbinden.

Daarnaast heeft de koper het recht de koopovereenkomst in te schrijven in de openbare registers. Gedurende de bedenktijd kan dit slechts wanneer de akte is opgesteld en mede ondertekend door een notaris. Deze inschrijving / registratie biedt de koper bescherming tegen rechtshandeling en rechtsfeiten, die zich na de dag van inschrijving hebben voorgedaan zoals vervreemding, bezwaring, verhuur, faillissement of onder bewindstelling. Deze inschrijving heeft slechts effect indien de juridische levering (eigendomsoverdracht) binnen 6 maanden na de inschrijving zal plaatsvinden. De kosten welke hieraan zijn verbonden komen voor rekening van koper.

Deze wet is op 1 september 2003 in werking getreden en geldt alleen voor koopovereenkomsten die op of na 1 september 2003 worden gesloten.

De wet identificatieplicht bij dienstverlening

Deze wet brengt mee, dat wij onze opdrachtgevers dienen te identificeren aan de hand van een geldig paspoort, een Nederlands rijbewijs of een geldig verblijfsdocument. Kopieën van deze documenten dienen tevens bij de koopakte te worden gevoegd.



Willemsen & Wij
Hypotheeken en Verzekeringen



De hypotheek die past bij jouw leven, je toekomst en je wensen.

Ben je op zoek naar persoonlijk hypotheekadvies in Veenendaal? De betrokken adviseurs van Willemsen & Wij helpen je graag met het vinden van jouw ideale hypotheek.

Bij het kopen van een woning komt heel veel kijken. Er moeten beslissingen genomen worden die vaak jarenlang invloed hebben op jouw financiën. Maar er komen ook allerlei nieuwe begrippen op tafel waar je misschien nog nooit van hebt gehoord. In dit handige document leer je meer over wat er allemaal komt kijken bij het kopen van een woning.

Heb je persoonlijk en deskundig advies nodig? Wij helpen je graag! We vergelijken alle hypotheekverstrekkers, leggen scenario's voor, lichten in heldere taal toe en jij neemt de beslissing. Zodat jij een hypotheek krijgt die perfect past bij jouw situatie, jouw wensen en jouw toekomstbeeld. Met uiteraard de beste voorwaarden en tegen een zo laag mogelijke rente.

- ✔ Oriënterend hypotheekgesprek is voor onze rekening!
- ✔ Erkende adviseurs met ervaring in iedere situatie
- ✔ Snel geregeld
- ✔ Advies met heldere uitleg
- ✔ Eerlijke en transparante berekeningen
- ✔ Betrokken en geïnteresseerd in jou!



WILLEMSSEN & WIJ

Hypotheeken, verzekeringen en financiële planning.

HYPOTHEKEN EN VERZEKERINGEN MET AANDACHT.

Vendelier 19, 3905 PB Veenendaal | 0318 - 52 27 21 | info@willemsenenwij.nl
Voor meer informatie bezoek eens onze website: www.willemsenenwij.nl

Onze dienstverlening



Ik wil mijn huis verkopen

Wij kennen uw wijk, uw straat en uw potentiële kopers. Hierdoor bepalen onze ervaren makelaars samen met u de optimale vraagprijs en realiseren wij aantoonbaar het beste verkoopresultaat.

- ✓ Sneller verkocht dan de gemiddelde verkoop
- ✓ Kleiner verschil tussen koopsom en vraagprijs dan de gemiddelde verkoop
- ✓ Lokale en landelijke dekking en marketing



Marloes van der Kolk
Makelaar RMT

☎ 0318 270 000

✉ vanderkolk@bmvmakelaars.nl



Ik wil een huis kopen

U staat op het punt een huis te kopen. Eén van de grootste aankopen in uw leven. Het kopen van een huis vereist deskundigheid, ervaring, een realistische blik en onafhankelijk advies. Daarom neemt u een aankoopmakelaar mee.

- ✓ Het in kaart brengen van uw woonwensen en het geven van een realistisch woonadvies
- ✓ Uw ideale huis eerder vinden, nog voordat deze op Funda staat
- ✓ Tijdig advies en raad op de juiste momenten



Roy Dillen
Makelaar K-RMT

☎ 06 42 09 94 52

✉ dillen@bmvmakelaars.nl



Erwin Broerma
Makelaar/Taxateur RMT

☎ 06 51 83 37 51

✉ broersma@bmvmakelaars.nl



Ik wil mijn huis laten taxeren

Bij de koop van een huis, een verbouwing of bij het oversluiten van uw hypotheek heeft u een taxatierapport nodig. Onze taxateurs kennen de regio en leveren een leesbaar, betrouwbaar en door alle partijen geaccepteerd taxatierapport.

- ✓ Objectief en betrouwbaar
- ✓ Taxatierapport binnen 5 werkdagen na opname van de woning
- ✓ Tegen een aantrekkelijk tarief!



Jorn Vlijm
Commercieel medewerker

☎ 0318 270 000

✉ vlijm@bmvmakelaars.nl

Klanttevredenheid

Alles naar wens geweest?
Laat een beoordeling achter op www.funda.nl



Verkoop gemiddelde

9,6

Op basis van 305 reviews



"Gewoon geweldig. No nonsens, altijd bereikbaar, snelle reactie bij vragen, goede informatie vooraf en 100% nakomen van toezeggingen. Een tien met een griffel!"

10 **De heer Schuurman**
Geschreven op 17 maart 2026

"Verkoop van de woning buitengewoon efficiënt en vlot afgehandeld. Zowel makelaar als binnendienst vriendelijk, geduldig en behulpzaam."

9,8 **Een funda gebruiker**
Geschreven op 18 januari 2026

Aankoop gemiddelde

9,6

Op basis van 53 reviews



Ons team



Marloes van der Kolk

Makelaar RMT

☎ 0318 270 000

✉ vanderkolk@bvmakelaars.nl



Jorn Vlijm

Commercieel medewerker woningmakelaardij

☎ 0318 270 000

✉ vlijm@bvmakelaars.nl



Roy Dillen

Makelaar K-RMT

☎ 06 42 09 94 52

✉ dillen@bvmakelaars.nl



Floor van Lent

Manager HR & Finance

☎ 0318 270 000

✉ vanlent@bvmakelaars.nl



Erwin Broerma

Makelaar/Taxateur RMT

☎ 06 51 83 37 51

✉ broersma@bvmakelaars.nl



Anouk Keurtjes

Marketingmedewerker

☎ 0318 270 000

✉ keurtjes@bvmakelaars.nl



Maarten Muller

Makelaar RMT

☎ 06 26 08 44 28

✉ muller@bvmakelaars.nl



Joost Bleijenberg

Nieuwbouwspecialist

☎ 06 50 28 16 75

✉ bleijenberg@bvmakelaars.nl

Wordt Veenendaal uw nieuwe thuis?

Neem contact met ons op!

BMV Makelaars Arnhem-Noord

Sweerts de Landasstraat 27

6814 DA Arnhem

BMV Makelaars Arnhem-Zuid

Fortunastraat 37

6846 XZ Arnhem

 (026) 355 21 00

 wonen@bmvmakelaars.nl

BMV Makelaars Ede

Stationsweg 103

6711 PM Ede

 0318 270 000

 ede@bmvmakelaars.nl

www.bvmakelaars.nl

