



Havenkade 78, 5911 HP Venlo



Vraagprijs € 695.000,- kosten koper



Omschrijving

Wonen in Venlo

De stad Venlo is zeer centraal gelegen aan de Maas en is via de A73, Nijmegen – Roermond, de A67, Eindhoven – Duisburg en de A74 / A61 (Duitsland- Koblenz) uitstekend bereikbaar. Het gezellige stadscentrum kenmerkt zich door de grote hoeveelheden winkels, horecagelegenheden en musea. Venlo biedt een breed scala aan woongenot, natuur en bedrijvigheid en er worden jaarlijks talrijke culturele en sportieve activiteiten georganiseerd. Hierdoor wordt het wonen en werken in Venlo als zeer prettig ervaren.

Locatie

De Havenkade is zeer centraal gelegen in het winkelhart van Venlo. Op enkele tientallen meters bevindt zich het nieuwe winkelhart van Venlo "Maasboulevard", diverse horecagelegenheden en Theater De Maaspoort. Centraler wonen dan in de Havekade is bijna onmogelijk.

Beschrijving van de woning

Een uniek en hoogwaardig afgewerkt penthouse, gelegen op de vierde verdieping, met twee slaapkamers, een aangebouwde tuinkamer/ overkapping en een zeer ruim dakterras, rondom gelegen. Dit luxe penthouse, met een woonoppervlakte van ca. 109 m2 (inclusief tuinkamer) is in 2009 gebouwd en biedt rondom een prachtig uitzicht over de Maas met haar uiterwaarden, de binnenhaven aan de boulevard en de stad Venlo. Ook de goede isolatievoorzieningen leveren een hoge bijdrage aan het optimale wooncomfort. Het energielabel is A+. **Indien u rustig wilt wonen, met een hoge mate van wooncomfort, in het hartje van Venlo, dan is een bezichtiging beslist een aanrader!!**

Nivo -2: Ideale privé berging met een oppervlakte van ca. 7 m2.

Begane grond: Centrale entree met brievenbussen, bellentableau & video intercom. Het appartement is zowel via de ruime liftinstallatie als via het ruime trappenhuis bereikbaar.

Vierde verdieping: Gezamenlijke overloop die slechts tot twee appartementen toegang biedt. Meterkast, bereikbaar via deze galerij.

Entree penthouse: Hal. Toegang tot twee fijne slaapkamers. Eén slaapkamer is voorzien van een vaste kastenwand en de hoofdslaapkamer is uitgerust met een airco-unit en biedt toegang tot het ruime dakterras. Moderne toiletruimte met een wandcloset en een fonteintje. De moderne design-badkamer is voorzien van een inloop-sunshower, een tweede wandcloset, dubbele vaste wastafel met ombouw en nog een aparte badkamerkast. De sfeervolle woonkamer heeft een gezellige sfeerhaard, een airco-unit en biedt toegang tot de ruime, een geheel te openen glazen tuinkamer/ overkapping, voor een optimaal buiten gevoel. De open Barletti keuken is voorzien van een luxe, U-vormige aanrechtcombinatie met een koelkast, een vriezer, een combi- / magnetron- oven , een combi stoom-oven, een vaatwasser, een Miele inductiekookplaat met een design Novy afzuigkap en een composiet aanrechtblad. Via de keuken heeft u



toegang tot een tweede terras, met uitzicht op de boulevard en de binnenhaven. Tot slot is er nog een ideale berging aanwezig met de wasmachineaansluiting, de mechanische ventilatie-unit en de opstelling van de Bosch All-electric warmte pomp uit Nov. 2024 (5 jaar garantie)

Terras: Rondom dit penthouse bevindt zich een ruim terras van ca. 134 m². Het terras is sfeervol aangelegd met diverse zithoeken, zodat u elk moment van de dag kunt kiezen om in de zon of in de schaduw te zitten. Tuinhuisje. Verder is dit terras aangelegd met diverse plantenborders met volwassen beplanting, een automatische beregeningsinstallatie en terrasverlichting.

Algemene belangrijke informatie:

- Het gehele appartement is voorzien van vloerverwarming m.u.v. slaapkamers hier zijn verwarming units aanwezig.
- Het pand is voorzien van screens en horren.
- Het appartement is voorzien van een alarm installatie.
- Het appartement is uitgerust met een Bosch All-electric warmte pomp uit Nov. 2024 en is volledig gasloos.
- Energie label A+.
- In het appartement is een glasvezel aanvraag lopende.
- De bijdrage voor de VvE is ca. € 166,= / maand, inclusief reguliere opstalverzekering.
- De huidige eigenaar betaald € 28,= / Jaar extra, omdat ze de reguliere opstalverzekering met ca. € 115.000,=(na index) hebben verhoogd.
- Er is een mogelijkheid tot het huren van een parkeerplaats, direct onder het complex, voor ca. € 200,= / maand.
- U kunt er ook voor kiezen om in het nabij gelegen parkeergarage "Roermondse Poort" een parkeerplaats (2 auto's mogelijk) te huren voor ca. € 75,= / maand / per auto.



Kenmerken

Object gegevens	
Soort appartement	Penthouse
Gesloten portiek	Ja
Bouwjaar	2009

Maten object	
Aantal kamers	5 kamers
Aantal slaapkamers	2 slaapkamers
Inhoud woning	352 m ³
Gebruiksoppervlakte woonfunctie	109 m ² (inclusief tuinkamer)

Details	
Ligging	Aan water, in centrum, vrij uitzicht, aan vaarwater
Bijzonderheden	Toegankelijk voor ouderen, toegankelijk voor minder validen
Verwarming	Vloerverwarming (uitgezonderd slaapkamers), Warmtepomp met boiler (Bosch all electric, 2024), Airco
Isolatie	Dakisolatie, Muurisolatie, Vloerisolatie, Dubbel glas, Volledig geïsoleerd
Warmwater	Warmtepomp met boiler (Bosch all electric, 2024)
Airconditioning	Ja, 2 stuks
Energielabel	A
Schuur / berging	Vrijstaand op terras (hout)
Kabel	Ja
Buitenzonwering	Screens

Terras gegevens	
Terras	Zonneterras
Grootte	Rondom gelegen, ca. 134 m ²
Kwaliteit	Fraai aangelegd

























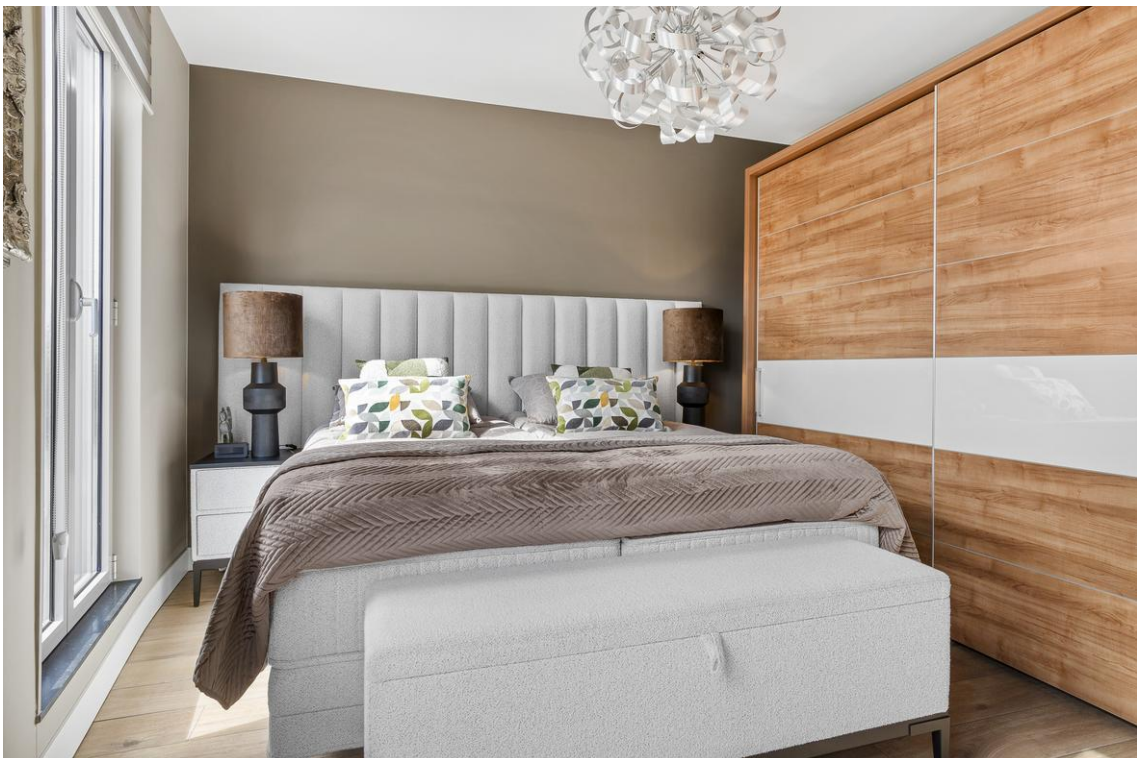



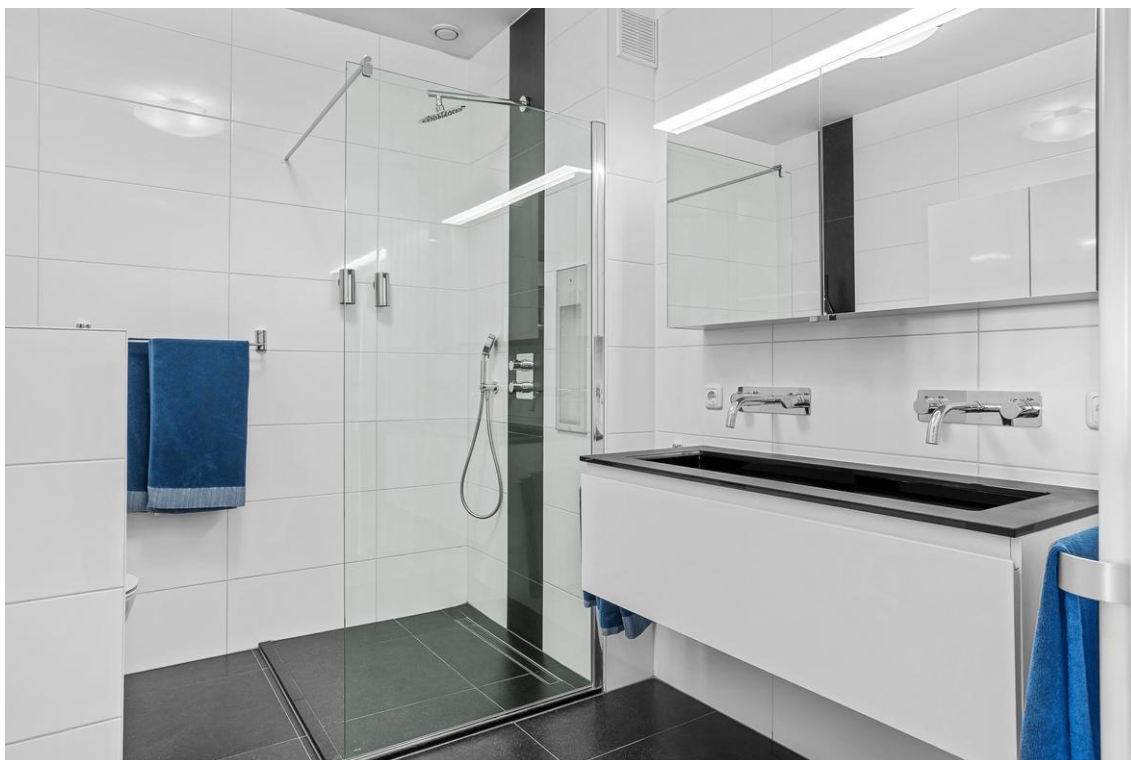



























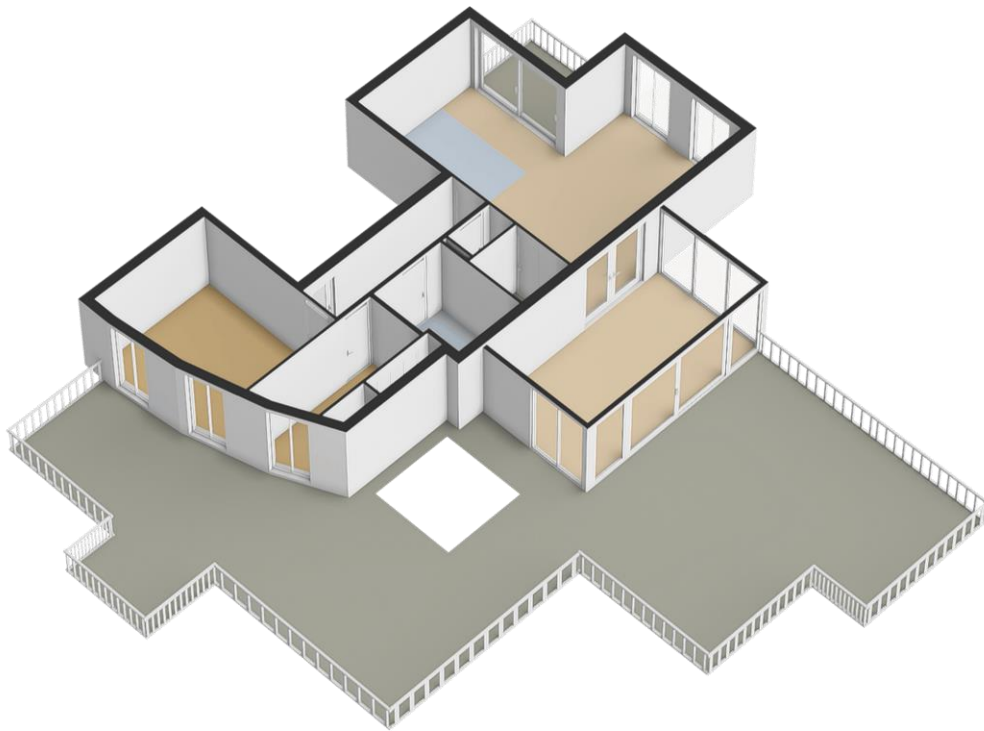

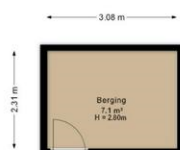

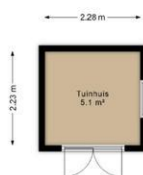



Kadastrale kaart

Uw referentie: 5911HP 78



<p>12345 25</p> <p>Deze kaart is noordgericht</p> <p>Perceelnummer</p> <p>Huisnummer</p> <p>Vastgestelde kadastrale grens</p> <p>Voorlopige kadastrale grens</p> <p>Administratieve kadastrale grens</p> <p>Bebouwing</p> <p>Voor een eensluidend uittreksel, geleverd op 15 oktober 2025. De bewaarder van het kadaster en de openbare registers</p>	<p>Schaal 1: 2000</p> <table border="0"> <tr> <td>Kadastrale gemeente</td> <td>Venlo</td> </tr> <tr> <td>Sectie</td> <td>I</td> </tr> <tr> <td>Perceel</td> <td>7013</td> </tr> </table> <p>Aan dit uittreksel kunnen geen betrouwbare maten worden ontleend. De Dienst voor het kadaster en de openbare registers behoudt zich de intellectuele eigendomsrechten voor, waaronder het auteursrecht en het databankenrecht.</p>	Kadastrale gemeente	Venlo	Sectie	I	Perceel	7013	
Kadastrale gemeente	Venlo							
Sectie	I							
Perceel	7013							



Lijst van zaken

	Blijft achter	Gaat mee	Kan worden overgenomen	N.v.t.
Woning				
<i>Interieur</i>				
Verlichting, te weten:				
- Inbouwspots/dimmers	X	<input type="checkbox"/>	<input type="checkbox"/>	<input type="checkbox"/>
- Opbouwspots/armaturen/lampen/dimmers	<input type="checkbox"/>	<input type="checkbox"/>	<input type="checkbox"/>	X
- Losse (hang)lampen	<input type="checkbox"/>	X	<input type="checkbox"/>	<input type="checkbox"/>
(Losse) kasten, legplanken, te weten:				
- Grote slaapkamer kast (afhankelijk of deze in de nieuwe woning past, muur achter kast is niet geleverd)	<input type="checkbox"/>	X	X	<input type="checkbox"/>
- Kasten gang 2x (als deze weggehaald worden is de muurwand niet geleverd)	<input type="checkbox"/>	X	X	<input type="checkbox"/>
- Kasten woonkamer (sfeerhaard kast + tv dressoir) (als deze weggehaald worden is de muurwand niet geleverd)	<input type="checkbox"/>	X	X	<input type="checkbox"/>
- Bedkast in kleine kamer	X	<input type="checkbox"/>	<input type="checkbox"/>	<input type="checkbox"/>
- 2 kleine muurkastjes in kl kamer	X	<input type="checkbox"/>	<input type="checkbox"/>	<input type="checkbox"/>
Raamdecoratie/zonwering binnen, te weten:				
- Gordijnrails	<input type="checkbox"/>	<input type="checkbox"/>	<input type="checkbox"/>	X
- Gordijnen	<input type="checkbox"/>	<input type="checkbox"/>	<input type="checkbox"/>	X
- Overgordijnen	<input type="checkbox"/>	<input type="checkbox"/>	<input type="checkbox"/>	X
- Vitrages	<input type="checkbox"/>	<input type="checkbox"/>	<input type="checkbox"/>	X
- Rolgordijnen	<input type="checkbox"/>	<input type="checkbox"/>	X	<input type="checkbox"/>
- Lamellen	<input type="checkbox"/>	<input type="checkbox"/>	<input type="checkbox"/>	X
- Jaloezieën	<input type="checkbox"/>	<input type="checkbox"/>	<input type="checkbox"/>	X
- (Losse) horren/rolhorren	X	<input type="checkbox"/>	<input type="checkbox"/>	<input type="checkbox"/>
- Screens	X	<input type="checkbox"/>	<input type="checkbox"/>	<input type="checkbox"/>
<i>Interieur</i>				
Vloerdecoratie, te weten:				
- Vloerbedekking	<input type="checkbox"/>	<input type="checkbox"/>	<input type="checkbox"/>	X
- Parketvloer	<input type="checkbox"/>	<input type="checkbox"/>	<input type="checkbox"/>	X
- Houten vloer(delen)	<input type="checkbox"/>	<input type="checkbox"/>	<input type="checkbox"/>	X
- Laminaat	<input type="checkbox"/>	<input type="checkbox"/>	<input type="checkbox"/>	X
- Plavuizen	X	<input type="checkbox"/>	<input type="checkbox"/>	<input type="checkbox"/>
- PVC vloer	<input type="checkbox"/>	<input type="checkbox"/>	<input type="checkbox"/>	X



Blijft achter **Gaat mee** **Kan worden overgenomen** **N.v.t.**

Woonkamer

Allesbrander	<input type="checkbox"/>	<input type="checkbox"/>	<input type="checkbox"/>	X
Houtkachel	<input type="checkbox"/>	<input type="checkbox"/>	<input type="checkbox"/>	X
4 keuken stoelen	<input type="checkbox"/>	X	<input type="checkbox"/>	<input type="checkbox"/>
Bankstel	<input type="checkbox"/>	X	X	<input type="checkbox"/>
Salontafel woonkamer	X	<input type="checkbox"/>	<input type="checkbox"/>	<input type="checkbox"/>
Vloerkleed	<input type="checkbox"/>	X	<input type="checkbox"/>	<input type="checkbox"/>

Gang

Spiegelwand boven schoenenkast (hal, vastgelijmd)	X	<input type="checkbox"/>	<input type="checkbox"/>	<input type="checkbox"/>
Schilderij ophangstelsysteem	<input type="checkbox"/>	<input type="checkbox"/>	<input type="checkbox"/>	X
Losse spiegels (entree + gang)	<input type="checkbox"/>	X	<input type="checkbox"/>	<input type="checkbox"/>

Keuken (bartelli)

Keukenblok + kasten	X	<input type="checkbox"/>	<input type="checkbox"/>	<input type="checkbox"/>
Keuken (inbouw)apparatuur, te weten:				
– Kookplaat (inductie, Miele)	X	<input type="checkbox"/>	<input type="checkbox"/>	<input type="checkbox"/>
– (Gas) fornuis	<input type="checkbox"/>	<input type="checkbox"/>	<input type="checkbox"/>	X
– Afzuigkap (Novy)	X	<input type="checkbox"/>	<input type="checkbox"/>	<input type="checkbox"/>
– Combi-oven / magnetron (Bauknecht)	X	<input type="checkbox"/>	<input type="checkbox"/>	<input type="checkbox"/>
– Combi-oven / stoom (Bauknecht)	X	<input type="checkbox"/>	<input type="checkbox"/>	<input type="checkbox"/>
– Koelkast (Bauknecht)	X	<input type="checkbox"/>	<input type="checkbox"/>	<input type="checkbox"/>
– Vriezer (Bauknecht)	X	<input type="checkbox"/>	<input type="checkbox"/>	<input type="checkbox"/>
– Vaatwasser (Bauknecht)	X	<input type="checkbox"/>	<input type="checkbox"/>	<input type="checkbox"/>
– Quooker	<input type="checkbox"/>	X	<input type="checkbox"/>	<input type="checkbox"/>
– Koffiezetapparaat (los)	<input type="checkbox"/>	X	<input type="checkbox"/>	<input type="checkbox"/>
– Verlichting boven afzuigkap en TL tegen muur	X	<input type="checkbox"/>	<input type="checkbox"/>	<input type="checkbox"/>

Sanitair

Toilet met de volgende toebehoren:				
– Toilet	X	<input type="checkbox"/>	<input type="checkbox"/>	<input type="checkbox"/>
– Toilethouder	X	<input type="checkbox"/>	<input type="checkbox"/>	<input type="checkbox"/>
– Toiletborstel(houder)	X	<input type="checkbox"/>	<input type="checkbox"/>	<input type="checkbox"/>
– Fontein + onderkast	X	<input type="checkbox"/>	<input type="checkbox"/>	<input type="checkbox"/>
– Spiegel	<input type="checkbox"/>	X	<input type="checkbox"/>	<input type="checkbox"/>



	Blijft achter	Gaat mee	Kan worden overgenomen	N.v.t.
<i>Badkamer</i>				
- Ligbad	<input type="checkbox"/>	<input type="checkbox"/>	<input type="checkbox"/>	X
- Jacuzzi/whirlpool	<input type="checkbox"/>	<input type="checkbox"/>	<input type="checkbox"/>	X
- Douche wand	X	<input type="checkbox"/>	<input type="checkbox"/>	<input type="checkbox"/>
- Sun shower	X	<input type="checkbox"/>	<input type="checkbox"/>	<input type="checkbox"/>
- Wastafelmeubel	X	<input type="checkbox"/>	<input type="checkbox"/>	<input type="checkbox"/>
- Grote badkamer kast	X	<input type="checkbox"/>	<input type="checkbox"/>	<input type="checkbox"/>
- Toilet	X	<input type="checkbox"/>	<input type="checkbox"/>	<input type="checkbox"/>
- Toiletrolhouder	X	<input type="checkbox"/>	<input type="checkbox"/>	<input type="checkbox"/>
- Toiletborstel(houder)	X	<input type="checkbox"/>	<input type="checkbox"/>	<input type="checkbox"/>
- Spiegelkast	X	<input type="checkbox"/>	<input type="checkbox"/>	<input type="checkbox"/>
- Designradiator	X	<input type="checkbox"/>	<input type="checkbox"/>	<input type="checkbox"/>
<i>Exterieur/Installaties/Veiligheid/Energiebesparing</i>				
Brievenbus (entree gebouw blok 5)	X	<input type="checkbox"/>	<input type="checkbox"/>	<input type="checkbox"/>
(Voordeur)bel	<input type="checkbox"/>	<input type="checkbox"/>	<input type="checkbox"/>	<input type="checkbox"/>
Alarminstallatie	X	<input type="checkbox"/>	<input type="checkbox"/>	<input type="checkbox"/>
Rookmelders (nieuw 2025)	X	<input type="checkbox"/>	<input type="checkbox"/>	<input type="checkbox"/>
(Klok)thermostaat (nov 2024)	X	<input type="checkbox"/>	<input type="checkbox"/>	<input type="checkbox"/>
Airconditioning (2x, slaapkamer en woonkamer + buitenunit)	X	<input type="checkbox"/>	<input type="checkbox"/>	<input type="checkbox"/>
All electric warmtepomp (nov 2024, binnen en buitenunit, 5 jaar garantie vanaf nov 2024))	X	<input type="checkbox"/>	<input type="checkbox"/>	<input type="checkbox"/>
Telefoonaansluiting/internetaansluiting	<input type="checkbox"/>	X	<input type="checkbox"/>	<input type="checkbox"/>
Waterslot wasautomaat	<input type="checkbox"/>	X	<input type="checkbox"/>	<input type="checkbox"/>
Planken in technische ruimte	X	<input type="checkbox"/>	<input type="checkbox"/>	<input type="checkbox"/>
<i>Overkapping / tuinkamer</i>				
Geheel te openen glas pui	X	<input type="checkbox"/>	<input type="checkbox"/>	<input type="checkbox"/>
Vloerkleed	<input type="checkbox"/>	<input type="checkbox"/>	X	<input type="checkbox"/>
Hoekbank	<input type="checkbox"/>	<input type="checkbox"/>	X	<input type="checkbox"/>
Tv + standaard + beschermhoes	<input type="checkbox"/>	<input type="checkbox"/>	X	<input type="checkbox"/>
Relax fauteuil	<input type="checkbox"/>	<input type="checkbox"/>	X	<input type="checkbox"/>
Screens met afstandsbediening	X	<input type="checkbox"/>	<input type="checkbox"/>	<input type="checkbox"/>
Losse lampen	<input type="checkbox"/>	X	<input type="checkbox"/>	<input type="checkbox"/>
Heater groot	<input type="checkbox"/>	X	<input type="checkbox"/>	<input type="checkbox"/>
Heater klein	X	<input type="checkbox"/>	<input type="checkbox"/>	<input type="checkbox"/>
Heaters plafond	X	<input type="checkbox"/>	<input type="checkbox"/>	<input type="checkbox"/>



	Blijft achter	Gaat mee	Kan worden overgenomen	N.v.t.
Klein laptop tafeltje	<input type="checkbox"/>	X	<input type="checkbox"/>	<input type="checkbox"/>
2 salon tafeltjes	<input type="checkbox"/>	X	<input type="checkbox"/>	<input type="checkbox"/>

Tuin/ terras

Inrichting

Tuinbestrating	X	<input type="checkbox"/>	<input type="checkbox"/>	<input type="checkbox"/>
Tuin borders + beplanting	X	<input type="checkbox"/>	<input type="checkbox"/>	<input type="checkbox"/>
Bloempotten	X	<input type="checkbox"/>	<input type="checkbox"/>	<input type="checkbox"/>
Tuinhuisje	X	<input type="checkbox"/>	<input type="checkbox"/>	<input type="checkbox"/>
Stellingen in tuinhuisje	X	<input type="checkbox"/>	<input type="checkbox"/>	<input type="checkbox"/>
Kastje in tuinhuisje	X	<input type="checkbox"/>	<input type="checkbox"/>	<input type="checkbox"/>
3 persoons tuinbankje + kussens	<input type="checkbox"/>	<input type="checkbox"/>	X	<input type="checkbox"/>
2 fauteuils	<input type="checkbox"/>	X	<input type="checkbox"/>	<input type="checkbox"/>
Water ornament	X	<input type="checkbox"/>	<input type="checkbox"/>	<input type="checkbox"/>

Verlichting/installaties

Buitenverlichting	X	<input type="checkbox"/>	<input type="checkbox"/>	<input type="checkbox"/>
Bewatering installatie	X	<input type="checkbox"/>	<input type="checkbox"/>	<input type="checkbox"/>
Tuingereedschap	X	<input type="checkbox"/>	<input type="checkbox"/>	<input type="checkbox"/>
Parasol + standaard	<input type="checkbox"/>	<input type="checkbox"/>	X	<input type="checkbox"/>

Entree hal

Schoenenkastje	<input type="checkbox"/>	<input type="checkbox"/>	X	<input type="checkbox"/>
spiegel	<input type="checkbox"/>	X	<input type="checkbox"/>	<input type="checkbox"/>
Wand decoratie (uitgezonderd twee wanddecoraties)	<input type="checkbox"/>	<input type="checkbox"/>	X	<input type="checkbox"/>
Lampen kappen	X	<input type="checkbox"/>	<input type="checkbox"/>	<input type="checkbox"/>
Deurbel camera	<input type="checkbox"/>	X	<input type="checkbox"/>	<input type="checkbox"/>
Deurbel	X	<input type="checkbox"/>	<input type="checkbox"/>	<input type="checkbox"/>
Zwarte zuil + kunstplant	<input type="checkbox"/>	<input type="checkbox"/>	X	<input type="checkbox"/>



Verantwoording

Deze informatie is door ons met de nodige zorgvuldigheid samengesteld. Onzerzijds wordt echter geen enkele aansprakelijkheid aanvaard voor enige onvolledigheid, onjuistheid of anderszins, dan wel de gevolgen daarvan. Alle opgegeven maten en oppervlakten zijn indicatief. Van toepassing zijn de NVM voorwaarden.

De Meetinstructie is gebaseerd op de NEN2580. De Meetinstructie is bedoeld om een meer eenduidige manier van meten toe te passen voor het geven van een **indicatie** van de gebruiksoppervlakte. De Meetinstructie sluit verschillen in meetuitkomsten niet volledig uit, door bijvoorbeeld interpretatieverschillen, afrondingen of beperkingen bij het uitvoeren van de meting.

Uitnodiging

Deze informatie wordt aan meerdere belangstellenden verstrekt en aan deze gegevens kunnen geen rechten worden ontleend. De aanbieding van dit object dient te worden gezien als een uitnodiging om in onderhandeling te treden.

Koopakte

Behoudens nadere afspraken gelden de standaardregels zoals deze voorkomen in de koopakte. Eventueel door de koper te maken voorbehouden worden alleen vermeld als deze in de onderhandelingen zijn afgesproken.

Waarborgsom / Bankgarantie

Bij het sluiten van een koopovereenkomst verplicht de koper zich binnen 6 weken na mondelinge overeenkomst tot het stellen van een bankgarantie / waarborgsom, welke 10% van de koopsom bedraagt.

Gunning

Verkoper behoudt zich het recht voor het object te gunnen aan een gegadigde van zijn keuze.

Bedenktijd koper

De koper die een natuurlijk persoon is en niet handelt in de uitoefening van een beroep of een bedrijf heeft bedenktijd om deze koopovereenkomst te ontbinden. De bedenktijd duurt drie dagen en begint om 0.00 uur van de dag die volgt op de dag dat de tussen partijen opgemaakte (in kopie) aan de koper ter hand is gesteld. Indien de bedenktijd op zaterdag, zondag of een algemeen erkende feestdag eindigt, wordt deze verlengd tot en met de eerstvolgende dag die niet een zaterdag, zondag of een algemeen erkende feestdag is. De bedenktijd kan, zo nodig, zoveel verlengd, dat daarin tenminste twee dagen voorkomen die niet een zaterdag, zondag of algemeen erkende feestdag is.

Overeenkomst

Koper kan aan een mondelinge overeenkomst geen rechten ontleen. Verkoper behoudt zich, tot dat er tussen partijen een schriftelijke overeenkomst tot stand is gekomen, alle rechten voor. Verkoper is pas gehouden aan de overeenkomst na dat de akte door beide partijen is getekend.



Geachte meneer / mevrouw,

Hartelijk dank voor het aanvragen van de brochure van dit object. Wij hopen dat u na het lezen van deze brochure een goede indruk heeft gekregen van deze woning.

Bent u nieuwsgierig en wilt u weten hoe deze woning er van binnen en van buiten uitziet, bevelen wij u een bezichtiging van harte aan. Indien u dit wenst, verzorgen wij voor u graag deze bezichtiging.

Wij willen graag ook uw woning verkopen. Indien u verhuisplannen heeft, willen wij graag een afspraak maken en krijgt u van ons een **gratis waardebeoordeling van uw woning**. Wij zullen u tevens informeren over onze unieke en enthousiaste werkwijze. **En dat geheel vrijblijvend!!**

Verkoop

Wij treden voor deze woning op namens de verkoper. Mocht u zich ook willen laten vertegenwoordigen door een deskundige, neem dan een eigen NVM aankoopmakelaar mee uit uw eigen regio. Kijk op www.nvmlimburg.nl.

Hypotheek

Bij het kopen van een woning heeft u waarschijnlijk een hypotheek nodig. Wij brengen u in contact met een erkende hypotheekadviseur die een zelfde hoge kwaliteit en service biedt als u van ons gewend bent. Deze hypotheekadviseur kijkt samen met u naar de hypotheekvorm die het beste bij u past. Ook voor de juiste verzekering kunnen zij u uitstekend van dienst zijn.

Wij bieden u altijd de beste keuze met de laagste woonlasten. Dat scheelt u veel geld!!

Mocht u nog vragen hebben, bel ons gerust. Wij willen niet dat u met onbeantwoorde vragen blijft zitten. Wij zijn op werkdagen bereikbaar tot 17.00 uur.

Graag tot ziens!!

Team Boonen Makelaardij Venray en Venlo