

Jouw plek?



**Nobeldwarstraat 10 B
te Utrecht**

Vraagprijs € 1.250.000 k.k.

Geen plek
zoals hier

Brecheisen
makelaars



Highlights

5x GEEN PLEK ZOALS NOBELDWARSSTRAAT 10 B IN UTRECHT:

- 194 m2 woonoppervlakte op twee woonlagen – royaal, licht en verrassend ingedeeld met mogelijkheid tot dubbele woning;
- Twee heerlijke dakterrassen op het zuiden – volop zon en privacy;

- Prachtig uitzicht op park en stadsschouwburg – het stadsleven aan je voeten;
- Stijlvolle leefruimtes met hoge plafonds - uniek in de binnenstad;
- Kleine, actieve VvE met gezonde kaspositie – bijdrage slechts € 160,- per maand.

Omschrijving

Ben jij op zoek naar een royale bovenwoning met karakter én modern comfort? Wil je wonen in hartje Utrecht met uitzicht op het park van de Stadsschouwburg? En droom je van twee zonnige terrassen en een zee aan ruimte? Dit allemaal met de mogelijkheid tot dubbele woning?

Welkom aan de Nobeldwarsstraat 10 B: een uitzonderlijk ruime en sfeervolle bovenwoning van maar liefst 194 m², verdeeld over twee verdiepingen en met uitzicht op zowel de levendige Nobelstraat als het rustige groen van het park bij de Stadsschouwburg. Met de entree, berging, twee buitenruimtes op het zuiden, een luxe woonkeuken en een speelse indeling is dit een woning die je zelden tegenkomt in de stad.

5x GEEN PLEK ZOALS NOBELDWARSSTRAAT 10 B IN UTRECHT:

- 194 m² woonoppervlakte op twee woonlagen – royaal, licht en verrassend ingedeeld met mogelijkheid tot dubbele woning;
- Twee heerlijke dakterrassen op het zuiden – volop zon en privacy;
- Prachtig uitzicht op park en stadsschouwburg – het stadsleven aan je voeten;
- Stijlvolle leefruimtes met hoge plafonds – uniek in de binnenstad;
- Kleine, actieve VvE met gezonde kaspositie – bijdrage slechts € 160,- per maand.

IS DE NOBELDWARSSTRAAT 10 B JOUW NIEUWE PLEK?

We nemen je alvast mee door deze unieke bovenwoning.

BEGANE GROND

Via de entree aan de straatzijde betreed je het pand. In de hal bevindt zich direct de berging, handig voor fietsen, koffers en opslag.

EERSTE VERDIEPING

Je komt binnen op een ruime overloop met toegang tot diverse vertrekken. De woonkamer aan de voorzijde is een absolute eyecatcher: hoge plafonds, stijlvolle wandafwerking, een royale zithoek en grote raampartijen die uitkijken op de levendige straat en het karakteristieke gebouw aan de overzijde. Vanuit hier ervaar je het bruisende stadsleven, maar dankzij de hoogte en isolatie zit je hier toch in alle rust.

De woonkeuken is opvallend ruim en uitgevoerd in Italiaans design, en voorzien van onder andere een oven, 4-pits gaskookplaat, RVS-afzuigkap, vaatwasser en veel werk- en kastruimte. De combinatie van robuuste materialen, kleuraccenten en slimme indeling geeft deze keuken een industriële, eigen stijl.

Op deze verdieping bevinden zich tevens een ruime slaapkamer, een apart toilet en een stijlvolle badkamer met royale inloopdouche en wastafelmeubel.

Aan de achterzijde ligt het eerste dakterras, gelegen op het zuiden – een ideale plek voor een ontspannen avond.

TWEEDE VERDIEPING

De bovenste woonlaag is minstens zo bijzonder. De speelse indeling biedt ruimte aan een luxe keuken met alle benodigde inbouwapparatuur, master bedroom, extra slaapkamer en een zeer ruime badkamer met ligbad, dubbele wastafel, tweede toilet en inloopdouche. Ook is hier een ingebouwde stoomcabine aanwezig – een unicum voor een bovenwoning midden in de stad! Tevens ideaal voor eventuele dubbele bewoning.

Het tweede terras, eveneens gelegen op het zuiden grenst direct aan deze verdieping en biedt volop zon en ruimte voor een heerlijke loungeset.

Omschrijving

BERGING

De woning beschikt over een eigen berging op de begane grond, met een hoogte van bijna 3 meter – ideaal voor fietsen, gereedschap of extra opslag.

TERRASSEN

Beide terrassen liggen perfect op de zuidkant, zodat je hier van 's ochtends vroeg tot in de avond van de zon kunt genieten. De houten vlonder en beschutte ligging maken dit tot een verlengstuk van je woonruimte.

OMGEVING

De Nobeldwarsstraat is een rustig straatje tussen de Nobelstraat en het park van de Stadsschouwburg. Met cafés, restaurants, supermarkten, theaters en winkels om de hoek woon je hier op een A-locatie. De binnenstad ligt aan je voeten, maar ook station Utrecht Centraal is op loopafstand. Bus- en tramverbindingen zijn uitstekend. Liever het groen in? Binnen enkele minuten wandel of fiets je naar het Zocherpark, Griftpark of het Wilhelminapark.

BIJZONDERHEDEN

- Woonoppervlakte ca. 194 m²;
- 3 slaapkamers;
- 2 badkamers;
- 2 ruime terrassen op het zuiden;
- Entree en eigen berging op de begane grond;
- Design keuken en luxe afwerking;
- Actieve en gezonde VvE;
- VvE-bijdrage: € 160,- per maand;
- Uitstekende ligging in hartje Utrecht
- Dankzij de indeling is de woning uitstekend geschikt voor dubbele bewoning.

EEN RONDLEIDING DOOR JOUW NIEUWE PLEK?

Interesse in deze unieke bovenwoning? Schakel direct jouw eigen NVM-aankoopmakelaar in. Een NVM-

aankoopmakelaar komt op voor jouw belang en bespaart je tijd, geld en zorgen.

De koopovereenkomst wordt gesloten op basis van een NVM koopakte, waarin, indien van toepassing, extra clausules kunnen worden opgenomen onder andere inzake: ouderdomsclausule, as is where is-clausule, latere juridische levering, de Meetinstructie, het Energielabel en nutsbedrijven. De tekst van de NVM koopakte, alsmede de extra clausules, is op verzoek beschikbaar.

Deze aanmelding en de verkoopbrochure zijn met de grootste zorgvuldigheid samengesteld. Aan eventuele onjuistheden kunnen geen rechten worden ontleend. Prijswijzigingen en/of drukfouten voorbehouden. Alle vraagprijzen zijn Kosten Koper tenzij anders vermeld.

Wonen in Utrecht

De stad van de Domtoren, Nijntje en de grachten die misschien wel mooier zijn dan Amsterdam. Dat vinden wel meer mensen, want Utrecht is uitgeroepen tot de mooiste grachtenstad van Europa. Het historische centrum is voorzien van alle moderne gemakken. Restaurants, winkels en natuurlijk de Schouwburg. Alles wat een stad een stad maakt, maar toch met een dorps karakter. Je voelt je er zó thuis. En als je toch een enkele keer zin hebt de stad te verlaten, heb je de Utrechtse heuvelrug om de hoek. Net als de rest van Nederland eigenlijk, want veel centralere steden vind je niet. Utrecht blijft nog lang in het middelpunt van onze belangstelling staan.

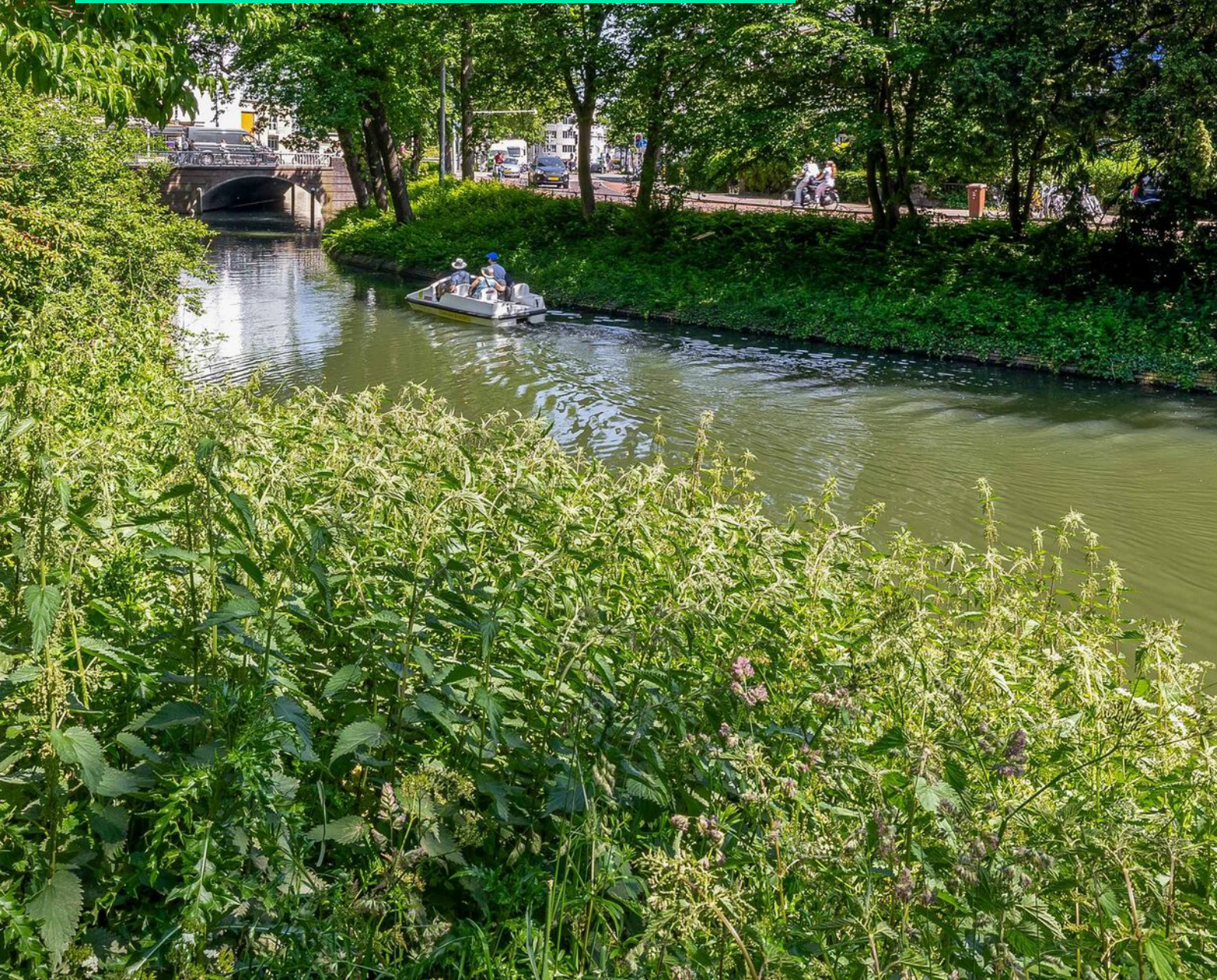

Nobeldwarstraat 10 B te Utrecht

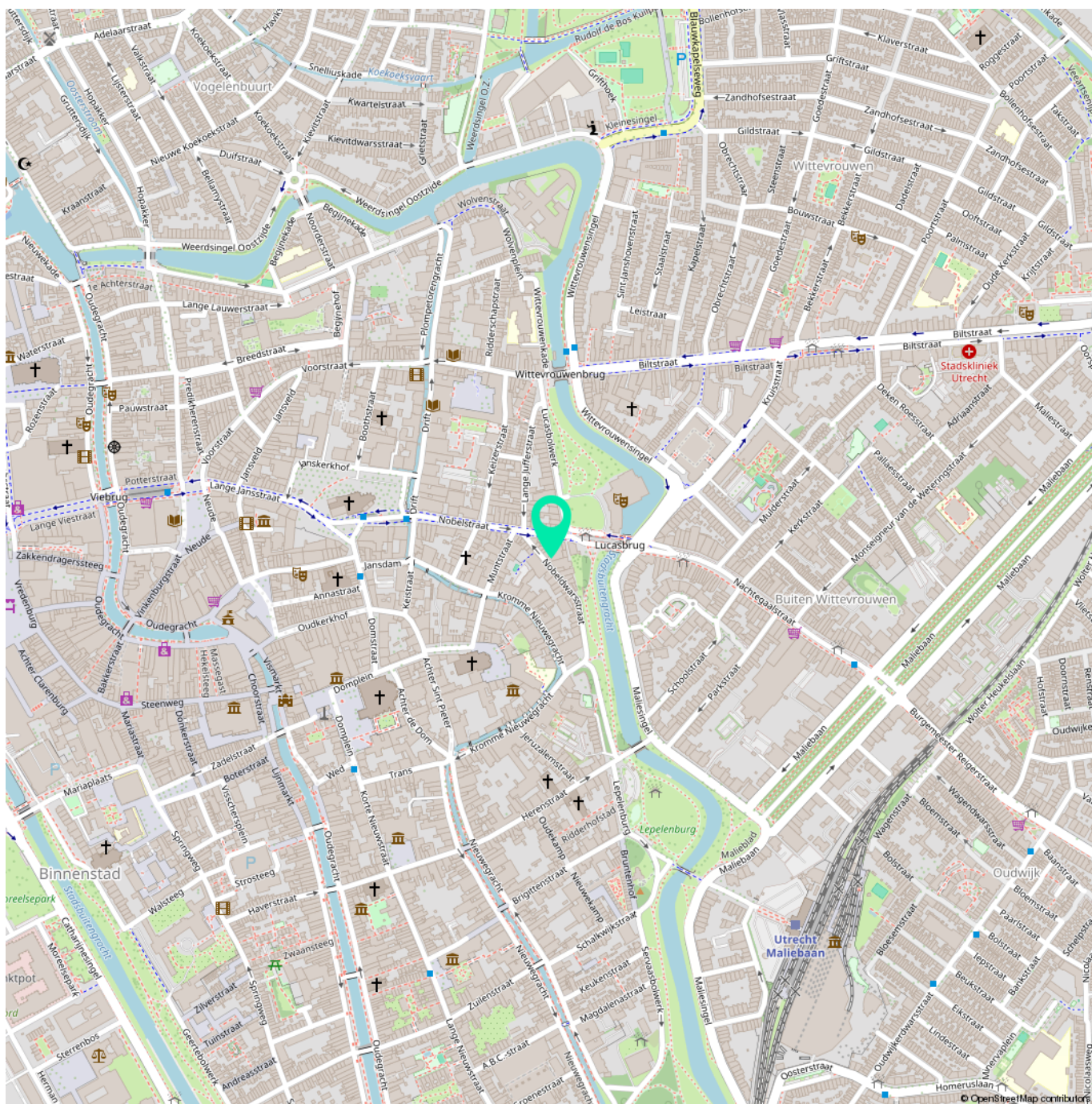

Foto's

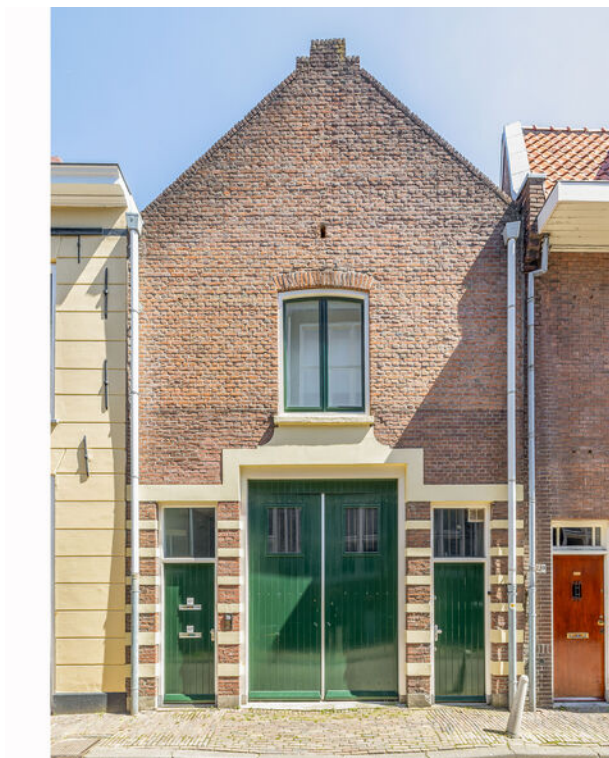

Foto's



Foto's

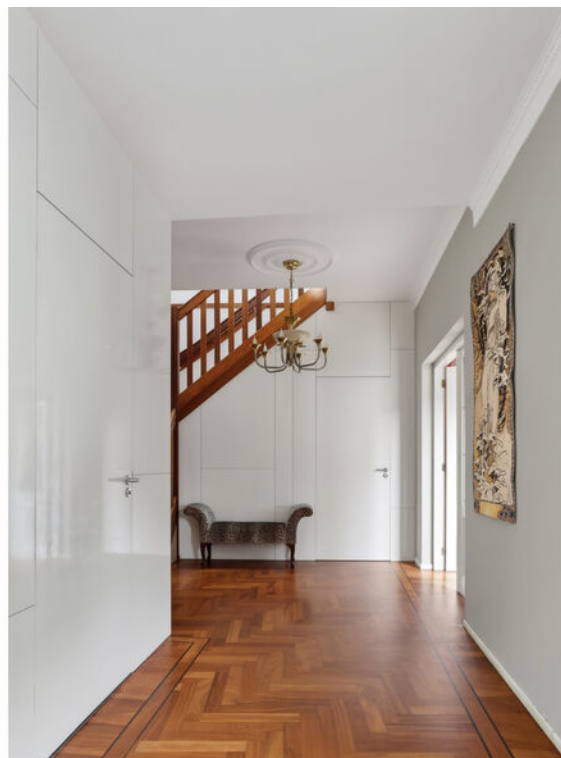

Foto's



Foto's



Foto's

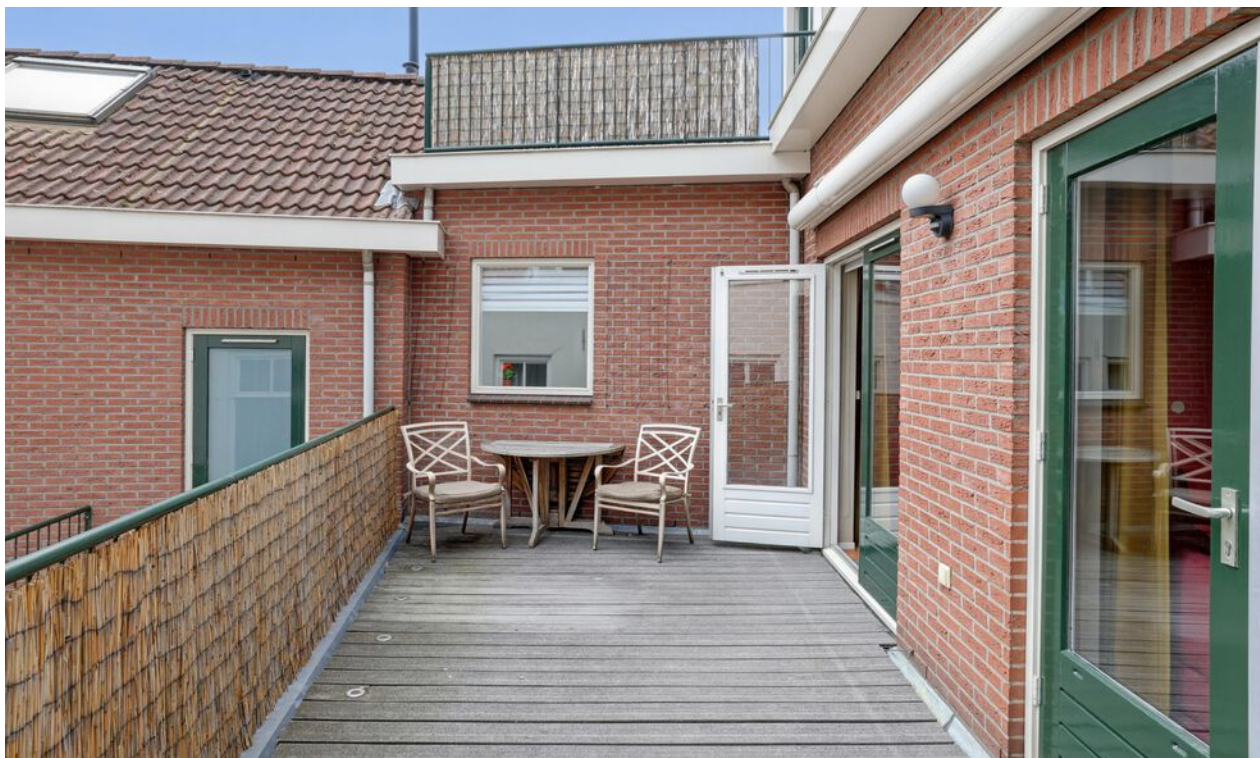

Foto's



Foto's



Foto's



Foto's



Foto's



Foto's



Foto's



Foto's



Foto's



Foto's



Foto's



Foto's



Foto's



Foto's

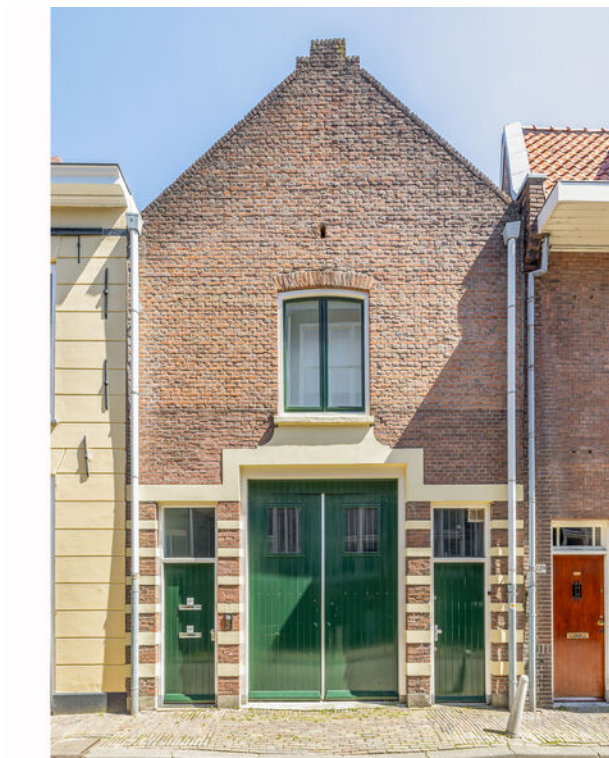

Foto's



Foto's



Foto's



Foto's



Foto's

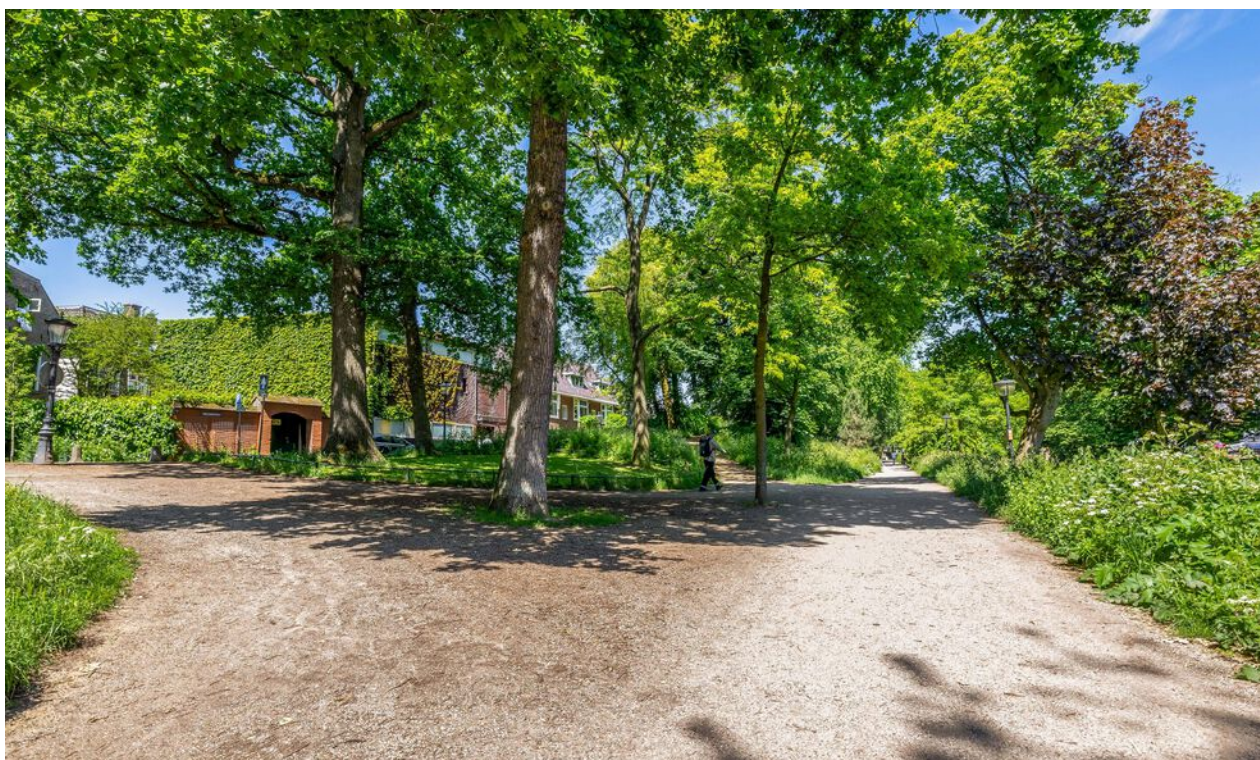

Foto's



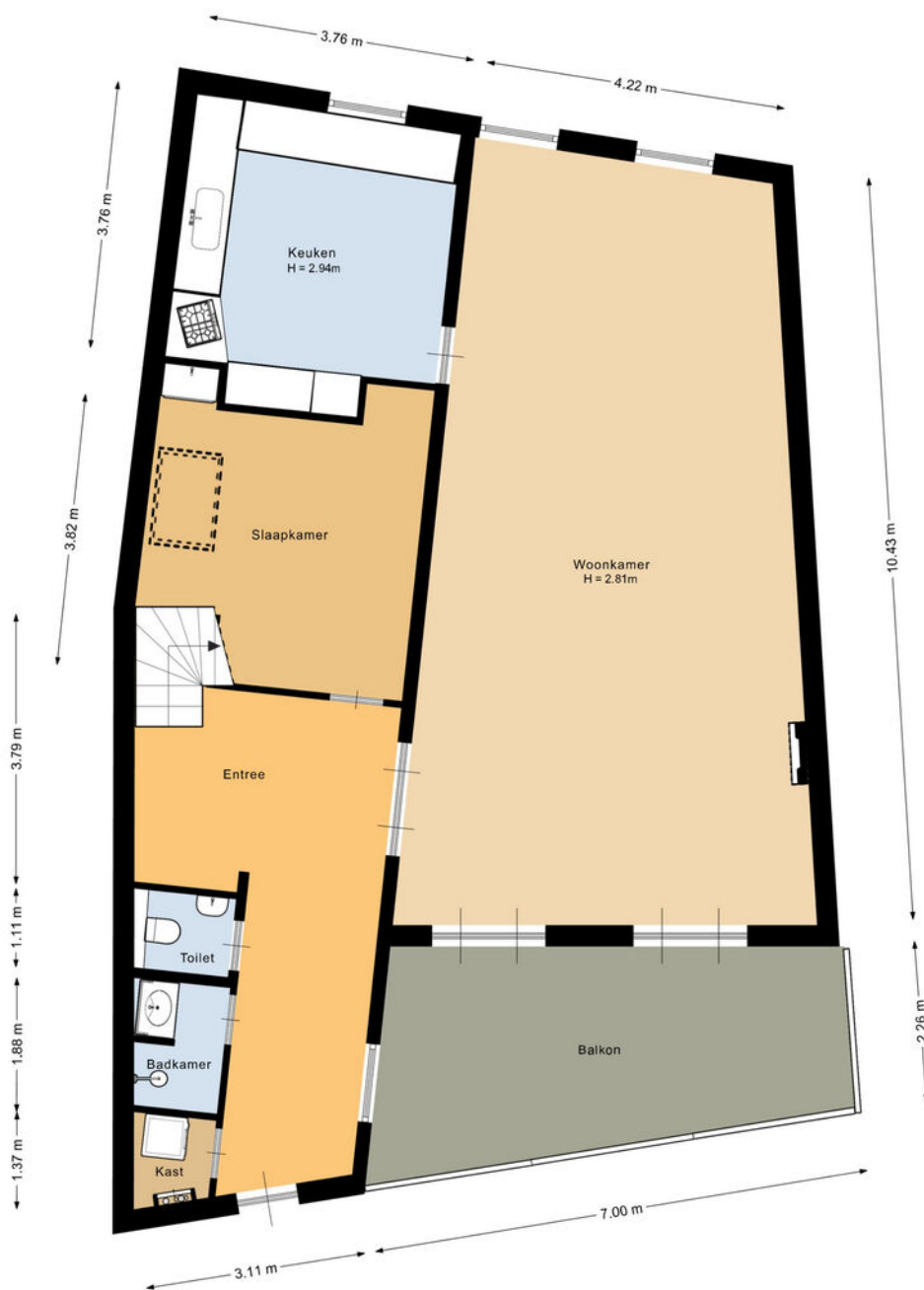

Deze plattegrond is met de meeste zorg samengesteld.
Er kunnen geen rechten aan worden ontleend.

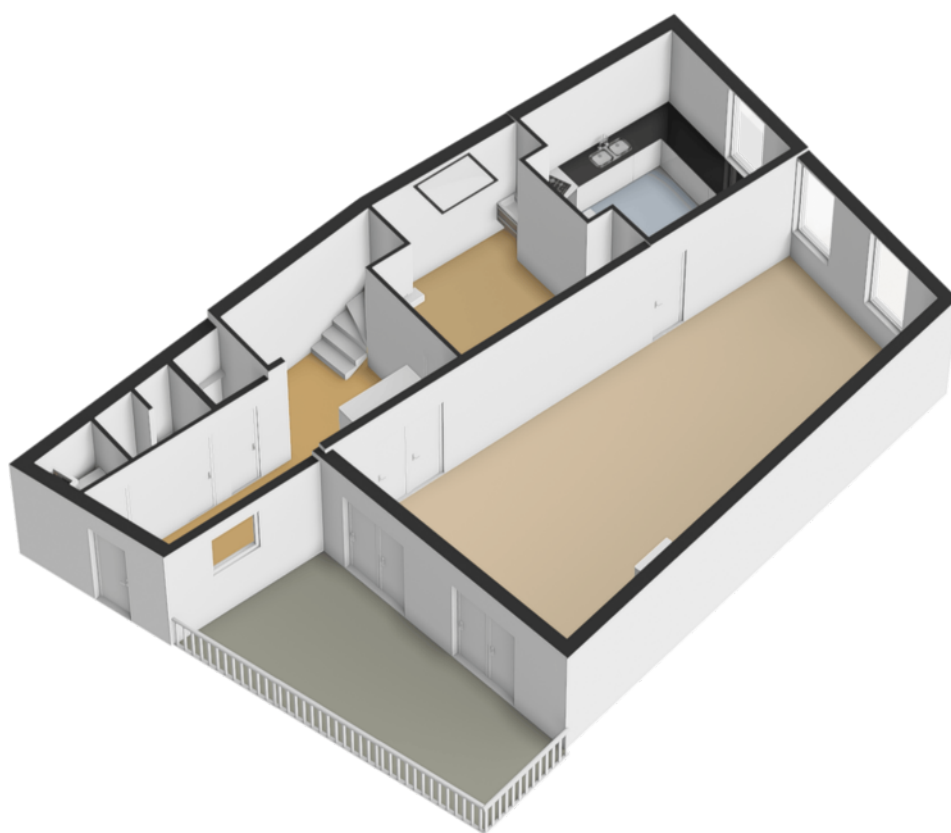



Deze plattegrond is met de meeste zorg samengesteld.
Er kunnen geen rechten aan worden ontleend.

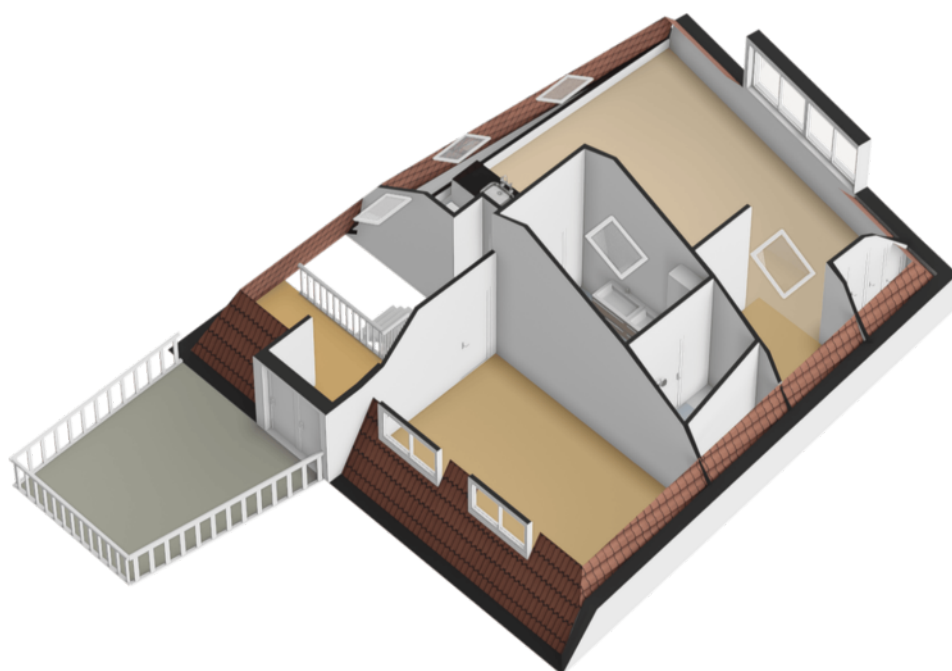

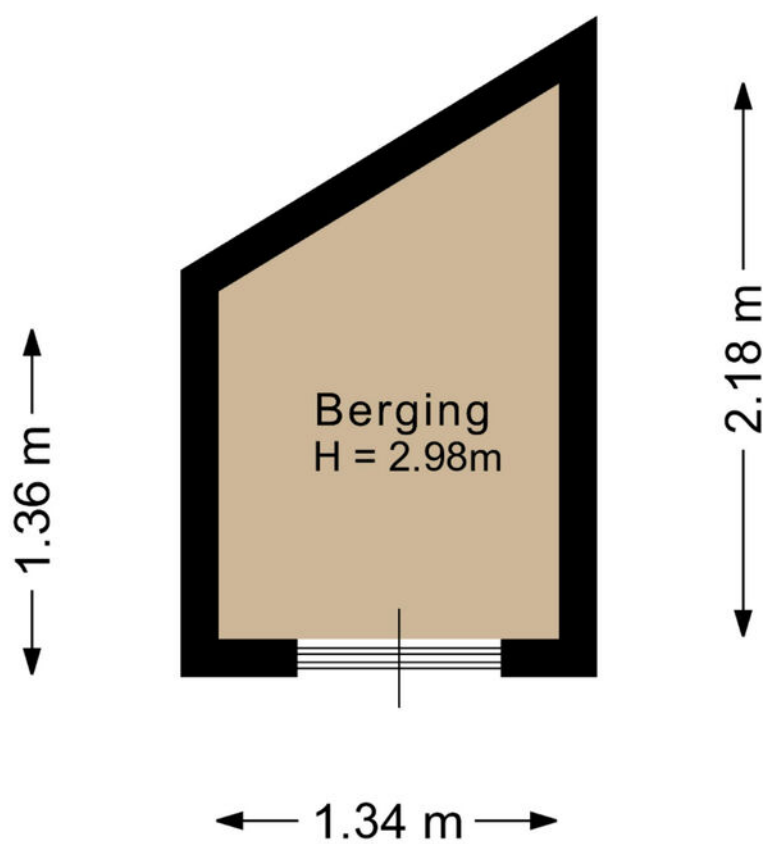

Deze plattegrond is met de meeste zorg samengesteld.
Er kunnen geen rechten aan worden ontleend.

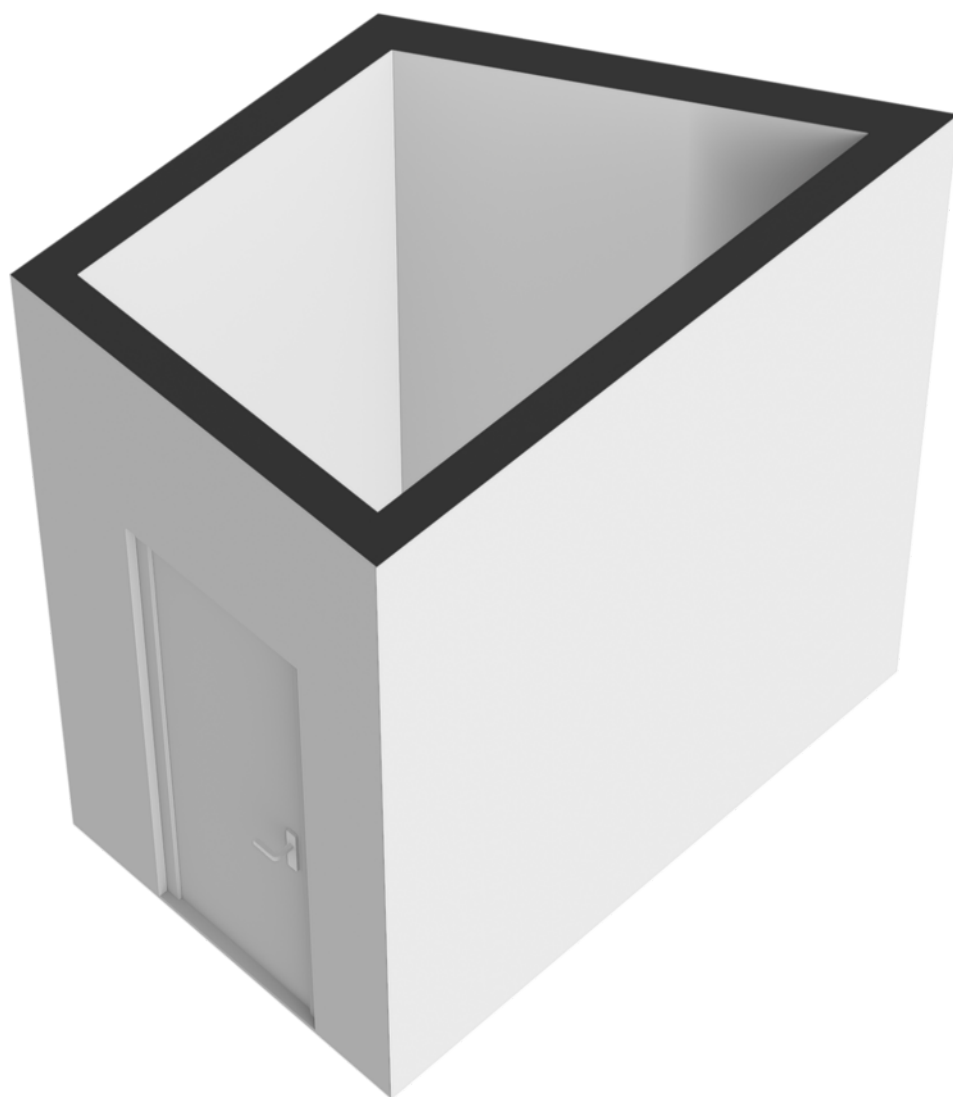

Vragenlijst

Bijzonderheden 1 A.

Zijn er nadat u het appartement in eigendom hebt gekregen nog andere, eventuele aanvullende notariële of onderhandse akten opgesteld met betrekking tot het appartement? Ja

Zo ja, welke? Akte van verdeling 15 sept 2010

Bijzonderheden 1 B.

Zijn er mondelinge of schriftelijke afspraken gemaakt over aangrenzende percelen? Ja
(Denk hierbij aan regelingen voor het gebruik van een poort, schuur, garage, tuin, overeenkomsten met meerdere burens, toezeggingen, erfafscheidingen.)

Zo ja, welke zijn dat? Modelreglement bij splitsing in appartementsrechten 1992 is van toepassing. Appartementen 10A en 10B hebben ieder eigen bergingsruimte. Balkon 2e verdieping is aangelegd in 2016, uitsluitend in gebruik van bewoners appartement 10B. Fietsruimte is gezamenlijk.

Bijzonderheden 1 C.

Wijken de huidige terreinafscheidingen af van de kadastrale eigendomsgrenzen? Niet bekend
(Denk hierbij ook aan strookjes grond van de gemeente die u in gebruik heeft, of grond van u die gebruikt wordt door de burens.)

Zo ja, waaruit bestaat die afwijking?

Bijzonderheden 1 D.

Is een gedeelte van uw appartement, schuur, garage of schutting gebouwd op grond van de burens of andersom? Niet bekend

Zo ja, graag nader toelichten:

Bijzonderheden 1 E.

Heeft u grond van derden in gebruik? Niet bekend

Zo ja, welke grond?

Bijzonderheden 1 F.

Rusten er voor zover u weet 'bijzondere lasten en beperkingen' op het appartement? Nee
('Bijzondere lasten en beperkingen' kunnen privaatrechtelijke beperkingen zijn zoals (lijdende) erfdienstbaarheden (bijvoorbeeld een recht van overpad), kwalitatieve verplichtingen, kettingbedingen, vruchtgebruik, voorkeursrecht (bijvoorbeeld een eerste recht van koop), opstalrecht, erfpacht, huurkoop. Het kan ook gaan om publiekrechtelijke beperkingen zoals een aanschrijving van de gemeente in het kader van een illegale verbouwing.)

Zo ja, welke?

Bijzonderheden 1 G.

Vragenlijst

Is de Wet voorkeursrecht gemeenten van toepassing? Nee

Bijzonderheden 1 H.

Is er een anti-speculatiebeding en/of zelfbewoningsplicht van toepassing op het appartement? Nee

Zo ja, hoe lang nog?

Bijzonderheden 1 I.

Is er sprake van een beschermd stads- of dorpsgezicht of loopt er een procedure tot aanwijzing daartoe? Ja

Is er sprake van een gemeentelijk-, provinciaal-of rijksmonument of loopt er een procedure tot aanwijzing daartoe? Nee

Is er volgens het bestemmingsplan sprake van een beeldbepalend of karakteristiek object? Ja

Bijzonderheden 1 J.

Is er sprake (geweest) van ruilverkaveling? Nee

Zo ja, moet u hiervoor ruilverkavelingsrente betalen?

Zo ja, hoeveel en voor hoe lang? Bedrag:

Duur:

Bijzonderheden 1 K.

Is er sprake van onteigening? Nee

Bijzonderheden 1 L.

Is het appartement of de grond geheel of gedeeltelijk verhuurd of bij anderen in gebruik? Nee

Zo ja: Is er een huurcontract/ gebruiksovereenkomst?

Indien er geen contract of overeenkomst is, beschrijf hieronder wat (mondeling) met de huurder/ gebruiker is afgesproken:

Welk gedeelte is verhuurd/ in gebruik gegeven?

Welke delen vallen onder gezamenlijk gebruik?

Welke zaken zijn van de huurder en mag hij verwijderen bij ontruiming? (Bijvoorbeeld geiser, keuken, lampen)

Heeft de huurder een waarborgsom gestort?

Zo ja, hoeveel?

Heeft u nog andere afspraken met de huurders gemaakt?

Zo ja, welke?

Bijzonderheden 1 M.

Vragenlijst

Behoort de gebruikte berging (of een andere ruimte zoals een garage en/of parkeerplaats) ook volgens de splitsingsakte en de splitsingstekening bij het appartement? (Het komt regelmatig voor dat een in gebruik zijnde berging/garage/parkeerplaats niet de berging is die volgens de splitsingsakte en de splitsingstekening bij het appartement hoort. Men heeft om wat voor reden dan ook de berging geruild. Het is van belang om de berging/garage/parkeerplaats welke conform de splitsingsakte en de splitsingstekening bij het appartement hoort te verkopen)

Nee

Bijzonderheden 1 N.

Is er over het appartement een geschil/procedure gaande, al dan niet bij de rechter, huurcommissie of een andere instantie? (bijvoorbeeld onteigening/kwesties met burens, zoals erfdienstbaarheden, recht van overpad, erfafscheidingen e.d.)

Nee

Zo ja, welke is/zijn dat?

Bijzonderheden 1 O.

Is er bezwaar gemaakt tegen de waardebeschikking WOZ?

Nee

Zo ja, toelichting:

Bijzonderheden 1 P.

Zijn er door de overheid of nutsbedrijven verbeteringen of herstellingen voorgeschreven of aangekondigd die nog niet naar behoren zijn uitgevoerd?

Nee

Zo ja, welke?

Bijzonderheden 1 Q.

Zijn er in het verleden subsidies of premies verstrekt die bij verkoop van het appartement voor een deel kunnen worden teruggevorderd?

Nee

Zo ja, welke?

Bijzonderheden 1 R.

Is het appartement onbewoonbaar verklaard of in het verleden ooit onbewoonbaar verklaard geweest?

Nee

Zo ja, waarom?

Bijzonderheden 1 S.

Is er bij verkoop sprake van een omzetbelastingheffing? (Bijvoorbeeld omdat het een voormalig bedrijfsonroerendgoed is, of een appartement met praktijkgedeelte, of omdat u pas ingrijpend verbouwd hebt.)

Nee

Zo ja, waarom?

Bijzonderheden 1 T.

Hoe gebruikt u het appartement nu? (Bijvoorbeeld voor bewoning, praktijk, winkel, opslag.)

Woning

Is dat gebruik volgens de splitsingsakte toegestaan?

Ja

Is dat gebruik volgens de gemeente toegestaan?

Ja

Vragenlijst

Zo nee, heeft de gemeente dit strijdige gebruik wel eens bij u aangekaart?

Hoe heeft de gemeente dit strijdige gebruik bij u aangekaart?

Gevels 2 A.

Is er bij het appartement sprake (geweest) van vochtdoorslag of aanhoudend vochtige plekken op de gevels? Nee

Zo ja, waar?

Gevels 2 B.

Zijn er bij het appartement (gerepareerde) scheuren/beschadigingen in/aan de gevels aanwezig? Nee

Zo ja, waar?

Gevels 2 C.

Zijn de gevels bij het appartement tijdens de bouw geïsoleerd? Ja

Zo nee, zijn de gevels daarna (deels) geïsoleerd?

Zo ja, wanneer heeft de isolatie van de gevels plaatsgevonden en met welk isolatiemateriaal?

Heeft u een certificaat of bewijs van het na-isoleren?

Is er sprake van volledige isolatie? Ja

Zo nee, welke delen van de gevels zijn er niet geïsoleerd?

Gevels 2 D.

Zijn de gevels bij het appartement ooit gereinigd? Nee

Zo ja, volgens welke methode en wanneer?

Dak(en) 3 A.

Hoe oud zijn de daken van het appartementencomplex ongeveer? Platte daken: Renovatie 1995

Overige daken: Renovatie 1995

Dak(en) 3 B.

Heeft u last van daklekkages (gehad)? Ja

Zo ja, waar? Ter hoogte van de schoorsteen

Dak(en) 3 C.

Zijn er in het verleden in het appartement gebreken geconstateerd aan de dakconstructie zoals scheve, doorbuigende, krakende, beschadigde en/of aangetaste dakdelen? Nee

Zo ja, waar?

Dak(en) 3 D.

Is het dak van het appartementencomplex al eens (gedeeltelijk) vernieuwd c.q. gerepareerd? Ja

Vragenlijst

Zo ja, welk (gedeelte van het) dak en waarom?

Nieuwe dakbedekking bij renovatie 1995

Dak(en) 3 E.

Is het dak van het appartementencomplex tijdens de bouw geïsoleerd?
Platte daken:

Ja

Overige daken:

Ja

Zo nee, is het dak daarna geïsoleerd? Platte daken:

Overige daken:

Zo ja, wanneer heeft de isolatie plaatsgevonden en met welk isolatiemateriaal?

Renovatie volgens geldende regels 1995

Heeft u een certificaat of bewijs van het na-isoleren?

Nee

Is er sprake van volledige isolatie? Platte daken:

Ja

Overige daken:

Ja

Zo nee, welke delen zijn er niet geïsoleerd?

Dak(en) 3 F.

Zijn de regenwaterafvoeren van het appartement lek of verstopt?

Nee

Zo ja, toelichting:

Dak(en) 3 G.

Zijn de dakgoten lek of verstopt?

Nee

Zo ja, toelichting:

Kozijnen, ramen en deuren 4 A.

Van welk materiaal zijn de buitenkozijnen gemaakt?
(bijvoorbeeld hout, kunststof of aluminium of een andersoortig materiaal)

Hout

Kozijnen, ramen en deuren 4 B.

Wanneer zijn de buitenkozijnen, ramen en deuren van het appartement voor het laatst geschilderd?

2023

Is dit gebeurd door een erkend schildersbedrijf?

Ja

Zo ja, door wie?

Steijlaart Schilders Utrecht

Kozijnen, ramen en deuren 4 C.

Functioneren alle scharnieren en sloten in het appartement?

Ja

Zo nee, toelichting:

Kozijnen, ramen en deuren 4 D.

Zijn voor alle afsluitbare deuren, ramen etc. sleutels aanwezig?

Ja

Zo nee, voor welke deuren, ramen etc. niet?

Kozijnen, ramen en deuren 4 E.

Vragenlijst

Is er sprake van isolerende beglazing in het appartement?	Ja
Zo ja, welk type glas? (bijvoorbeeld HR, HR+, HR++ of HR+++; zie de glassponning waarin doorgaans staat vermeld welke type glas er is geplaatst)	HR/HR++
Is er sprake van isolerende beglazing in het gehele appartement?	Ja
Zo nee, welke ramen zijn niet geïsoleerd?	
Kozijnen, ramen en deuren 4 F.	
Is er bij de isolerende beglazing sprake van condensvorming tussen het glas? (Denk aan lekkende ruiten.)	Nee
Zo ja, waar?	
Vloeren, plafonds en wanden 5 A.	
Is er in het appartement sprake (geweest) van vochtdoorslag of optrekkend vocht op vloeren, plafonds en/of wanden?	Nee
Zo ja, waar?	
Vloeren, plafonds en wanden 5 B.	
Is er in het appartement sprake (geweest) van schimmelvorming op de vloeren, plafonds en/of wanden?	Nee
Zo ja, waar?	
Vloeren, plafonds en wanden 5 C.	
Zijn er in het appartement (gerepareerde) of (verborgen) scheuren en/of beschadigingen in/aan vloeren, plafonds en/of wanden aanwezig?	Nee
Zo ja, waar?	
Vloeren, plafonds en wanden 5 D.	
Hebben zich in het verleden in het appartement problemen voorgedaan met de afwerkingen? (Bijvoorbeeld loszittend tegelwerk, loslatend behang of spuitwerk, holklinkend of loszittend stucwerk, etc)	Ja
Zo ja, waar?	Enkele keukenvloertegels
Vloeren, plafonds en wanden 5 E.	
Is er in het appartement sprake (geweest) van gebreken aan de vloerconstructie, zoals scheve, doorbuigende, krakende, beschadigde en/of aangetaste vloerdelen?	Nee
Zo ja, waar?	
Vloeren, plafonds en wanden 5 F.	
Is er in het appartement sprake van vloerisolatie?	Nee
Zo ja, wanneer heeft de isolatie van de vloer plaatsgevonden en met welk isolatiemateriaal?	
Heeft u een certificaat of bewijs van het na-isoleren?	Nee

Vragenlijst

Is er sprake van volledige isolatie?	Nee
Zo nee, welke delen zijn er niet geïsoleerd?	1e verdieping
Kelder, kruipruimte en fundering 6 A.	
Is er in het appartement sprake (geweest) van gebreken aan de fundering?	Niet bekend
Zo ja, waar?	
Kelder, kruipruimte en fundering 6 B.	
Is de kruipruimte van het appartement toegankelijk?	Nee
Is de kruipruimte droog?	
Zo nee of meestal, toelichting:	
Kelder, kruipruimte en fundering 6 C.	
Is er sprake van vochtdoorslag door de kelderwand?	
Zo ja of soms, toelichting:	
Kelder, kruipruimte en fundering 6 D.	
Is de grondwaterstand in de afgelopen jaren waarneembaar gewijzigd of is er sprake van wateroverlast geweest?	Nee
Zo ja, heeft dit tot problemen geleid in de vorm van water in de kruipruimte c.q. kelder?	
Zo nee, tot wat voor andere problemen heeft dit geleid?	
Installaties 7 A.	
Wat voor warmte-installatie(s) is/zijn er aanwezig in het appartement? (bijvoorbeeld cv-installatie, WTW-systeem, WKO-systeem, blokverwarming, (hybride) warmtepomp, airconditioning, zonneboiler, elektrische boiler, pelletkachel dan wel een andere installatie)	CV installatie, vloerverwarming in badkamers
Is/zijn de installatie(s) eigendom?	Ja
Zo nee, toelichting: (bijvoorbeeld de installatie(s) is/ zijn gehuurd of geleased. Tevens huur-/ leaseprijs vermelden)	
Merk van de installatie(s):	NEFIT Trendline
Type(nummer) van de installatie(s):	HRC CW5II
Installatiedatum van de installatie(s):	Jan 2021
Op welke datum is/zijn deze installatie(s) voor het laatst onderhouden?	Jan 2025
Is het onderhoud uitgevoerd door een erkend bedrijf?	Ja
Zo ja, door wie?	Van Schaick Verwarming
Installaties 7 B.	
Zijn er de afgelopen tijd zaken opgevallen ten aanzien van de installatie(s)? (bijvoorbeeld de cv-installatie moet meer dan 1 keer per jaar bijgevuld worden of de installatie functioneert niet goed)	Nee
Zo ja, wat is u opgevallen?	

Vragenlijst

Installaties 7 C.

Zijn er radiatoren die niet warm worden? Nee

Zo ja, welke?

Installaties 7 D.

Zijn er radiatoren of (water)leidingen die lekken? Nee

Zo ja, waar en welke?

Installaties 7 E.

Zijn er radiatoren of (water)leidingen die ooit zijn bevroren? Nee

Zo ja, waar?

Installaties 7 F.

Heeft u vloerverwarming in het appartement? Ja

Zo ja, betreft dit elektrische vloerverwarming, vloerverwarming met warm water of anders? Elektrisch: Ja

warm water:

overig, namelijk

Waar bevindt zich de elektrische vloerverwarming? Beide badkamers

Waar bevindt zich de vloerverwarming met warm water?

Waar bevindt zich de overige vloerverwarming?

Installaties 7 G.

Zijn er vertrekken die niet (goed) warm worden? Nee

Zo ja, welke?

Installaties 7 H.

Heeft het appartementencomplex zonnepanelen? Nee

In welk jaar zijn de zonnepanelen geplaatst? Jaar:

Waarvoor wordt de energie die wordt opgewekt gebruikt?
(Bijvoorbeeld voor de privé-gedeeltes van de bewoners of voor de gemeenschappelijke ruimten)

Installaties 7 I.

In welk jaar zijn voor het laatst de aanwezige schoorsteenkanalen/
rookgasafvoeren geveegd/gereinigd? Onbekend

Installaties 7 J.

Wanneer heeft u de aanwezige schoorsteenkanalen voor het laatst
gebruikt? Onbekend

Is de trek van aanwezige schoorsteenkanalen goed? Niet bekend

Vragenlijst

Installaties 7 K.

Zijn er onderdelen van de elektrische installatie vernieuwd? (onder de elektrische installatie wordt verstaan alle elektra leidingen/ schakelaars stopcontacten, meterkast e.d.)	Ja
Zo ja, wanneer en welke onderdelen?	Meterkast uitgebreid in 2016
Zijn er gebreken aan de (technische) installaties?	Niet bekend
Zo ja, welke?	

Installaties 7 L.

Is er een laadpaal aanwezig voor een elektrische auto?	Nee
Zo ja, waar bevindt deze zich?	
Blijft deze achter?	

Installaties 7 M.

Is er mechanische ventilatie of een soortgelijk systeem aanwezig?	Ja
Zo ja, functioneert dit systeem naar behoren?	Ja
Zo nee, toelichting:	
Wanneer is dit systeem voor het laatst onderhouden?	2016
Hoe oud is dit systeem ongeveer?	2016

Installaties 7 N.

Is er een domoticsysteem of een soortgelijk systeem aanwezig? (Een domoticsysteem bedient de verwarming, verlichting, verwarming, audio, ventilatie e.d. automatisch)	Nee
Zo ja, functioneert dit systeem naar behoren?	
Zo nee, toelichting:	
Hoe oud is dit systeem ongeveer?	

Installaties 7 O.

Zijn er rookmelders op iedere verdieping aanwezig?	Ja
Zo ja, hoe oud zijn de rookmelders ongeveer?	2016

Sanitair en riolering 8 A.

Zijn er in het appartement beschadigingen aan wastafels, douche, bad, toiletten, gootstenen en kranen?	Ja
Zo ja, welke?	Klein hoekje beschadigd wastafel badkamer 1e verdieping

Sanitair en riolering 8 B.

Hoe oud is de badkamer ongeveer?	2005 en 2016
----------------------------------	--------------

Sanitair en riolering 8 C.

Lopen de afvoeren van wastafels, douche, bad, toiletten, gootstenen en kranen in het appartement goed door?	Ja
---	----

Vragenlijst

Zo nee, welke niet?

Sanitair en riolering 8 D.

Is het appartement aangesloten op het gemeentelijke riool? Ja

Sanitair en riolering 8 E.

Zijn er in het appartement gebreken (geweest) aan de riolering, zoals breuken, stankoverlast, lekkages, etc.?
Nee

Zo ja, welke?

Sanitair en riolering 8 F.

Is er een andere voorziening, zoals een septictank, beerput of dergelijk aanwezig? Nee

Zo ja, wat is er aanwezig en hoe dient dit te worden onderhouden?

Sanitair en riolering 8 G.

Van welk jaar dateert de keukenopstelling ongeveer? 2000 en 2016

Sanitair en riolering 8 H.

Van welk jaar dateert de inbouwapparatuur ongeveer? 2000 en 2016

Functioneert alle inbouwapparatuur? Ja

Zo nee, welk inbouwapparaat functioneert niet?

Sanitair en riolering 8 I.

Heeft u een kokend water kraan? (bijvoorbeeld een Quooker kraan of een soortgelijke kraan) Ja

Zo ja, functioneert deze kraan naar behoren en hoe oud is deze kraan ongeveer? Grohe 2016

Diversen 9 A.

Wat is het bouwjaar van het appartement? Complete renovatie 1995

Diversen 9 B.

Zijn er asbesthoudende materialen in het appartement aanwezig? (bijvoorbeeld asbest zeil, een asbestplaat die onder en/of achter de CV ketel is geplaatst, asbesthoudend isolatiemateriaal om de verwarmingsbuis, asbesthoudend koord bij oude cv-ketels/gaskachels, asbestgolfplaten e.d.) Niet bekend

Zo ja, welke en waar?

Diversen 9 C.

Blijft er in het appartement zeil achter, al dan niet vastgelijmd, dat is aangeschaft tussen 1955 en 1982? Niet bekend

Diversen 9 D.

Vragenlijst

Is er sprake van loden leidingen in het appartement? Niet bekend
Zo ja, waar?

Diversen 9 E.

Is er een Japanse duizendknoop aanwezig in de (gemeenschappelijke)tuin? (Een Japanse duizendknoop is een exotische plant, welke moeilijk te verwijderen is. De sterke wortelstokken en stengels van de Japanse duizendknoop zijn in staat om schade te veroorzaken aan gebouwen, leidingen en wegen) Niet bekend

Diversen 9 F.

Heeft u elders lekkages gehad? (dus los van het dak/ sanitair/ riolering) Niet bekend

Diversen 9 G.

Is de grond van het appartementencomplex verontreinigd? Niet bekend
Zo ja, is er een onderzoeksrapport?
Zo ja, heeft de gemeente/provincie een onderzoeks- of saneringsbevel opgelegd?

Diversen 9 H.

Is er een olietank aanwezig of aanwezig geweest? Niet bekend
Zo ja, is deze gesaneerd/verwijderd?
Als deze is gesaneerd, waar is de olietank op het perceel gesitueerd?
Is er een Kiwa-certificaat aanwezig? Nee

Diversen 9 I.

Is er sprake van overlast door ongedierte in of (rond)om het appartement? (Denk aan muizen, ratten, kakkerlakken, etc.) Nee
Zo ja, waar?

Diversen 9 J.

Is het appartement aangetast door houtworm, boktor, ander ongedierte of zwam? Niet bekend
Zo ja, waar?
Zo ja, is deze aantasting al eens behandeld?
Zo ja, wanneer?
Zo ja, door welk bedrijf?

Diversen 9 K.

Is er in het appartement sprake van chlorideschade (betonrot)? (betonrot komt vooral voor in kruipruimtes van panden gebouwd tussen 1965 en 1981 die voorzien zijn van betonnen vloerelementen van het merk Kwaaitaal of Manta. Ook andere beton- elementen - bijvoorbeeld balkons - kunnen aangetast zijn.) Niet bekend
Zo ja, waar?

Vragenlijst

Diversen 9 L.

Hebben er in het appartement verbouwingen en/of bijbouwingen plaatsgevonden?	Ja
Zo ja, welke ver-/bijbouwingen?	1995 Renovatie appartementen 10A/B en bedrijfsruimte begane grond 2000 Keuken ingebouwd 1e verdieping, balkondeuren 2005 Badkamer 2e verdieping met stoomcabine 2016: Badkamer 1e verdieping, 2e verdieping: woonruimte met keuken, balkon 2e verdieping
Zo ja, in welk jaartal?	zie boven
Zo ja, door welk bedrijf zijn deze uitgevoerd?	2016: Bouwbedrijf ROBU b.v.

Diversen 9 M.

Zijn er in het appartement verbouwingen of uitbreidingen uitgevoerd zonder daartoe benodigde omgevingsvergunning (voorheen bouwvergunning)?	Niet bekend
Zo ja, welke?	

Diversen 9 N.

Zijn er verbouwingen of uitbreidingen uitgevoerd zonder daartoe benodigde toestemming van de VvE?	Niet bekend
Zo ja, welke?	

Diversen 9 O.

Is er sprake van glasvezel internet?	Niet bekend
--------------------------------------	-------------

Diversen 9 P.

Bent u in het bezit van een definitief energieprestatiecertificaat/ energielabel?	Nee
Zo ja, welke label?	

Vaste lasten 10 A.

Hoeveel betaalde u voor de laatste aanslag onroerendezaakbelasting?	790
Belastingjaar?	2025

Vaste lasten 10 B.

Wat is de WOZ-waarde?	883000
Peiljaar?	2025

Vaste lasten 10 C.

Hoeveel betaalde u voor de laatste aanslag waterschapslasten?	392
Belastingjaar?	2025

Vragenlijst

Vaste lasten 10 D.

Hoeveel betaalde u voor de laatste aanslag gemeentelijke belastingen? (zoals rioolheffing en afvalstoffenheffing e.d.)	367
Belastingjaar?	2025

Vaste lasten 10 E.

Welke voorschotbedragen betaalt u maandelijks aan de nutsbedrijven? Gas:	0
Elektra:	0
Water:	12
Stadsverwarming:	
Anders:	251,- per maand aan gas & electra
Te weten:	
Wat is uw jaarverbruik voor gas/ elektriciteit en water? Gas (m ³):	1388
Elektriciteit hoog (kWh):	
Elektriciteit laag (kWh):	
Elektriciteit totaal (kWh):	3943
Water (m ³):	44
Stadsverwarming (GJ):	
Anders:	
Met hoeveel bewoners bewoonde u de woning? Aantal:	1 deels 2 personen

Vaste lasten 10 F.

Zijn er lease- en/of huurkoopcontracten? (Bijvoorbeeld keuken, kozijnen, cv-ketel, etc.)	Nee
--	-----

Zo ja, welke?

Zijn deze contracten overdraagbaar op de koper?
Let op! Veel lease- en huurkoopcontracten zijn niet langer overdraagbaar op een koper. Neem hiervoor contact op met de betreffende leverancier.

Hoe lang lopen de contracten nog en wat is de eventuele afkoopsom?
Afkoopsom:

Duur:

Vaste lasten 10 G.

Als er sprake is van erfpacht of opstalrecht hoe hoog is dan de canon per jaar?

Heeft u alle canons betaald?	N.v.t
Is de canon afgekocht?	Ja
Zo ja, tot wanneer?	eeuwigdurend

Vaste lasten 10 H.

Heeft u alle gemeentelijke belastingen die u verschuldigd bent al betaald?	Ja
--	----

Vragenlijst

Zijn er variabele bedragen voor gemeenschappelijke poorten, inritten of terreinen? Nee

Zo ja, hoe hoog?

Zo ja, waarvoor?

Vaste lasten 10 I.

Heeft u, om in de straat te parkeren, een parkeervergunning nodig? Ja

Hoeveel parkeervergunningen kunnen er maximaal worden aangevraagd?

Wat zijn de kosten voor deze parkeervergunning per jaar?

Garanties 11 A.

Zijn er lopende onderhoudscontracten en/of garantieregelingen overdraagbaar aan de koper? (Zoals dakbedekking, cv-installatie, dubbele beglazing, etc.) Ja

Zo ja, welke? Glazenwasser

De VvE en onderlinge verhoudingen 12 A.

Is de VvE ingeschreven in het Handelsregister (Kamer van koophandel)? Ja

Inschrijvingsnummer Kamer van Koophandel: KvK nummer 30274069

De VvE en onderlinge verhoudingen 12 B.

Uit hoeveel appartementsrechten bestaat de VvE? 2 Appartementen
Nobeldwarsstraat 10 A/B,
Bedrijfsruimte Nobelstraat 293

De VvE en onderlinge verhoudingen 12 C.

Is er een eigenaar met 50% of meer dan 50% van het aantal stemmen? Nee

De VvE en onderlinge verhoudingen 12 D.

Breukdeel van het aandeel in het appartementencomplex: Woning: 2/9

Berging: .

Parkeerplaats: nvt

De VvE en onderlinge verhoudingen 12 E.

Aantal stemmen voor dit appartement: 3 Appartementsrechten, elk appartement heeft één stemrecht

De bestuurder(s) ('het bestuur') 13 A.

Is er een professionele bestuurder? Nee

De bestuurder(s) ('het bestuur') 13 B.

Zo nee, is de bestuurder lid van de VvE? Ja

De vergadering van eigenaars 14 A.

Vragenlijst

Wordt er ten minste eenmaal per jaar vergaderd? Ja

De vergadering van eigenaars 14 B.

Zijn er notulen en/of schriftelijke besluiten en actielijsten van de laatste twee vergaderingen beschikbaar? Ja

De vergadering van eigenaars 14 C.

Lopen er procedures tot vernietiging van besluiten? Nee

Zo ja, om welke besluiten gaat het?

Verzekeringen 15 A.

Is er een collectieve opstalverzekering? Ja

Verzekeringen 15 B.

Is daar een 'appartementenclausule' in opgenomen? Ja

Verzekeringen 15 C.

Is er een collectieve wettelijke aansprakelijkheidsverzekering? Ja

Het reservefonds, meerjarenonderhoudsplan (MJOP) en bijdrage VvE 16 A.

Is er een reservefonds? Ja

Hoe hoog is het reservefonds en wat is de peildatum? Bedrag: 39720

Datum: 31-12-2024

Het reservefonds, meerjarenonderhoudsplan (MJOP) en bijdrage VvE 16 B.

Is er een meerjarenonderhoudsplan aanwezig? Ja

Hoe oud is het meerjarenonderhoudsplan en welke periode bestrijkt het plan? Jaar: 30-05-2025, periode van 10 jaar

Periode: 2024 - 2033

Het reservefonds, meerjarenonderhoudsplan (MJOP) en bijdrage VvE 16 C.

Zo nee, hoe wordt vastgesteld wat moet worden gereserveerd voor groot onderhoud?

Het reservefonds, meerjarenonderhoudsplan (MJOP) en bijdrage VvE 16 D.

Te betalen maandelijkse bijdrage is in totaal: 160
Waarvan:

Exploitatiekosten (servicekosten)

Reservering voor onderhoud 160

Stookkosten (voorschot) 0

Vragenlijst

Het reservefonds, meerjarenonderhoudsplan (MJOP) en bijdrage VvE 16 E.

Zijn er eenmalige en/of incidentele bijdragen verschuldigd? Nee

Zo ja, waarvoor, wat is het bedrag en wanneer moeten deze worden betaald?

Bedrag:

Te voldoen per:

Het reservefonds, meerjarenonderhoudsplan (MJOP) en bijdrage VvE 16 F.

Zijn alle aan de VvE verschuldigde bedragen betaald? Ja

Zo nee, welke niet?

Nadere informatie 17 A.

Overige zaken(Overige zaken die de koper naar uw mening moet weten) TL-verlichting Hal opgang appartementen zit op meterkast 10B

Lijst van zaken

	Blijft achter	Gaat mee	Ter overname	NVT
Woning - Interieur				
(Voorzet) openhaard met toebehoren				X
Allesbrander				
Houtkachel				X
(Gas)kachels				
Designradiator(en)	X			
Radiatorafwerking				
Verlichting, te weten				
- inbouwspots/dimmers	X			
- opbouwspots/armaturen/lampen/dimmers		X		
- losse (hang)lampen				
- Hallampen	X		X	
-		X		
(Losse)kasten, legplanken, te weten				
- Maatwerk ingebouwde kledingkast en TV kast woonkamer 2e verdieping	X			
- Maatwerk ingebouwde kasten met legplanken, slaapkamer 2e verdieping			X	
Raamdecoratie/zonwering binnen, te weten				
- gordijnrails				X
- gordijnen				X
- overgordijnen				X
- vitrages				X
- rolgordijnen				X
- lamellen				X
- jaloezienn				X
- (losse) horren/rolhorren				
- Verduisteringsgordijnen woonkamer 1e verdieping				X
- Rolgordijnen slaapkamer				X
Vloerdecoratie, te weten				
- vloerbedekking				X
- parketvloer	X			
- houten vloer(delen)				X
- laminaat				X
- plavuizen				X
-				X
- PVC vloeren 2e verdieping en slaapkamer 1e verdieping	X			

Lijst van zaken

	Blijft achter	Gaat mee	Ter overname	NVT
Overig, te weten				
- spiegelwanden				X
- schilderij ophangstelsel				X
- Keukentafel met legplanken, barkrukken (1e verdieping)			X	
- TV meubel woonkamer 1e verdieping		X		
-				X
-				X
Woning - Keuken				
Keukenblok (met bovenkasten)	X			
Keuken (inbouw)apparatuur, te weten				
- kookplaat	X			
- (gas)fornuis	X			
- afzuigkap	X			
- magnetron				X
- oven	X			
- combi-oven/combimagnetron	X			
- koelkast	X			
- vriezer				X
- koel-vriescombinatie	X			
- vaatwasser	X			
- Quooker	X			
- koffiezetapparaat				X
-				X
-				X
Keukenaccessoires, te weten				
-				X
-				X
-				X
-				X
-				X
-				X
-				X
Woning - Sanitair/sauna				
Sauna met toebehoren				X
Stoomcabine 2e verdieping	X			

Lijst van zaken

	Blijft achter	Gaat mee	Ter overname	NVT
				X
Toilet met de volgende toebehoren				
- toilet	X			
- toiletrolhouder	X			
- toiletborstel(houder)	X			
- fontein	X			
-				X
-				X
Badkamer met de volgende toebehoren				
- ligbad	X			
- jacuzzi/whirlpool				X
- douche (cabine/scherm)	X			
- stoomdouche (cabine)				X
- wastafel	X			
- wastafelmeubel	X			
- planchet				X
- toiletkast	X			
- toilet	X			
- toiletrolhouder	X			
- toiletborstel(houder)	X			
-				X
-				X
Woning - Exterieur/installaties/veiligheid/energiebesparing				
Schotel/antenne				X
Brievenbus				X
Kluis				X
(Voordeur)bel	X			
Alarminstallatie				X
(Veiligheids)sloten en overige inbraakpreventie				X
Rookmelders	X			
(Klok)thermostaat	X			
Airconditioning	X			
Screens				X
Rolluiken	X			
Zonwering buiten	X			
Telefoonaansluiting/internetaansluiting				X
Veiligheidsschakelaar wasautomaat				X
Waterslot wasautomaat				X

Lijst van zaken

	Blijft achter	Gaat mee	Ter overname	NVT
Zonnepanelen				X
Oplaadpunt elektrische auto				X
				X
				X
				X
				X
Warmwatervoorziening, te weten				
- CV-installatie	X			
- boiler	X			
- geiser				X
-				X
-				X
-				X
Isolatievoorzieningen (voorzetramen/ radiatorfolie etc.), te weten				
-				X
-				X
Tuin - Inrichting				
Tuinaanleg/bestrating				X
Beplanting				X
				X
Tuin - Verlichting/installaties				
Buitenverlichting	X			
Tijd- of schemerschakelaar/bewegingsmelder				X
				X
Tuin - Bebouwing				
Tuinhuis/buitenberging				X
Kasten/werkbank in tuinhuis/berging				X
(Broei)kas				X
				X
				X
Tuin - Overig				
Overige tuin, te weten				
- (sier)hek				X
- vlaggenmast(houder)				X

Lijst van zaken

	Blijft achter	Gaat mee	Ter overname	NVT
-				X
-				X
Overig - Contracten				
CV: Nee				
Boiler: Nee				
Zonnepanelen: Nee				

Kenmerken

Algemeen	
Soort	bovenwoning
Type	appartement
Woonoppervlakte	194 m ²
soort bouw	Bestaande bouw
Bouwjaar	1995
Energie label	A
aantal kamers	5
Inhoud	655 m ³
Aanvaarding	in overleg
Locatie	in centrum, in woonwijk
Faciliteiten	
Garage	geen garage
Berging ja/nee	ja
Parkeerfaciliteiten	betaald parkeren, parkeervergunningen
CV-ketel	Nefit 2021
CV-brandstof	gas
Tuin	
Tuin:	zonneterras (2)

Algemene verkoopvoorwaarden

Koopovereenkomst

De overeenkomst wordt gesloten op basis van een NVM-koopakte volgens het laatste model vastgelegd door de NVM, de Consumentenbond en de Vereniging Eigen Huis. Voor de verkoop zijn verkoopvoorwaarden gesteld die hieronder zijn opgenomen. Bij het uitbrengen van een bieding en het sluiten van een koopovereenkomst wordt men geacht bekend te zijn met deze verkoopvoorwaarden en deze te aanvaarden.

Waarborgsom

Op verzoek van verkoper zal bij het sluiten van de koopovereenkomst tot meerdere zekerheid voor de nakoming van de verplichtingen van koper binnen een bepaalde tijd een waarborgsom c.q. bankgarantie ter grootte van 10% van de overeengekomen koopsom worden verlangd.

Bouwtechnische keuring

Koper wordt in de gelegenheid gesteld de woning voor het sluiten van de koopovereenkomst te laten keuren door een erkend bouwtechnisch bureau om eventuele bouwkundige gebreken vast te stellen, danwel de woning te laten controleren op de aanwezigheid van asbesthoudende materialen en/of grond op enige verontreiniging te laten onderzoeken. De kosten voor deze keuring komen voor rekening van de koper.

Notariskeuze en kosten

Onderstaand artikel wordt opgenomen in de NVM-koopakte:

Indien de kosten die door de notaris in rekening zullen worden gebracht en die verband houden met de aflossing van overbruggingsleningen en/of aflossing en doorhaling van verkopers hypoth(e)k(en) en/of beslagen die op het verkochte rust(en), meer bedragen dan:

- € 10,00 per telefonische overboeking;
 - € 40,00 voor het opvragen van (een) aflossingsnota('s) bij de hypotheek-/kredietverstrekende instantie(s) per aflossing;
 - € 125,00*) per akte van gehele doorhaling;
 - € 150,00*) per akte van gedeeltelijke doorhaling;
- dan zal de koper dit meerdere voor zijn rekening nemen.

Deze extra kosten zal de notaris op de afrekening ter zake van de levering direct doorberekenen aan de koper. Dit artikel is tevens van toepassing indien er administratiekosten, kantoorkosten en/of beheerkosten in rekening gebracht worden. (Alle bedragen zijn inclusief BTW

en de twee laatstgenoemde bedragen tevens inclusief kadastraal recht.) Genoemde kosten zijn gebaseerd op bedragen zoals die algemeen en redelijkerwijs door notarissen bij een verkopende partij in rekening worden gebracht voor de betreffende verrichtingen. Indien de door de koper aangewezen notaris voor de betreffende verrichtingen meer aan kosten in rekening brengt dan genoemde bedragen, komt het meerdere voor rekening en risico van koper.

*) kosten van inschrijving ad € 7,97 (wordt niet belast met BTW) niet inbegrepen.

Bedenktijd

Een aspirant-koper die in zijn hoedanigheid van consument een woning koopt, krijgt drie dagen bedenktijd om de koopovereenkomst te ontbinden. Deze bedenktijd begint om 0.00 uur van de dag die volgt op de dag dat de tussen partijen opgemaakte en door beide partijen ondertekende akte (in kopie) aan aspirant-koper ter hand is gesteld, voor welke ontvangst aspirant-koper een ontvangstbevestiging ondertekent. Deze bedenktijd eindigt tegen 24.00 uur van de laatste dag die van de bedenktijd deel uitmaakt.

Indien de bedenktijd op een zaterdag, zondag of algemeen erkende feestdag eindigt, wordt deze verlengd tot en met de eerstvolgende dag die niet een zaterdag, zondag of algemeen erkende feestdag is.

De bedenktijd wordt, zo nodig, zoveel verlengd, dat daarin tenminste twee dagen voorkomen die niet een zaterdag, zondag of algemeen erkende feestdag is.

NEN2580

De Meetinstructie is gebaseerd op de NEN2580. De Meetinstructie is bedoeld om een meer eenduidige manier van meten toe te passen voor het geven van een indicatie van de gebruiksoppervlakte. De Meetinstructie sluit verschillen in meetuitkomsten niet volledig uit, door bijvoorbeeld interpretatieverschillen, afrondingen of beperkingen bij het uitvoeren van de meting.

Ouderdomsclausule:

Voor woningen die ouder zijn dan 25 jaar nemen wij standaard een ouderdomsclausule in de koopakte op.

Asbestclausule:

Voor woningen die gebouwd zijn voor 1994 nemen wij standaard een asbestclausule in de koopakte op.

Tien meeste gestelde vragen (1/2)

1. Wanneer ben ik in onderhandeling?

U kunt niet afdwingen dat u in onderhandeling bent. U bent pas in onderhandeling als de verkoper reageert op uw bod. Dus: als de verkoper een tegenbod doet. Ook kan de verkopend makelaar uitdrukkelijk aangeven dat hij met u in onderhandeling is. U bent niet in onderhandeling als de verkopend makelaar aangeeft dat hij uw bod met de verkoper zal overleggen.

2. Mag een makelaar doorgaan met bezichtigen als er al over een bod onderhandeld wordt?

Dat mag. Een onderhandeling hoeft nog niet tot een verkoop te leiden.

De verkoper kan daarnaast wellicht graag willen weten of er meer belangstelling is. De eerste bieder hoeft nog niet de beste te zijn. Daarom gaan de bezichtigingen door. Vaak zal de verkopend makelaar aan belangstellenden vertellen dat hij, zoals dat heet "onder bod" is.

Een belangstellende mag dan wel een bod uitbrengen, maar krijgt daar geen antwoord op tot de onderhandeling met de eerste geïnteresseerde beëindigd is. De makelaar zal geen mededelingen doen over de hoogte van de biedingen. Dit zou het overbieden kunnen uitlokken.

3. Kan verkoper de vraagprijs van een woning tijdens de onderhandeling verhogen?

Het antwoord is ja. Als de vraagprijs alleen een uitnodiging is tot het doen van een bod (zoals beschreven onder Word ik koper als ik de vraagprijs bied?), dan kan de verkoper ook besluiten de vraagprijs te verlagen of verhogen. Tijdens een onderhandeling doen partijen vaak over en weer biedingen. Als de verkopende partij een bod aanvaardt, dan is er sprake van een koop. Als de verkoper een tegenbod doet, kan de koper door dit te aanvaarden de koop

Andersom kan dat ook. Als de potentiële koper een tegenbod doet dat afwijkt van het bod dat de verkopende partij eerder heeft gedaan, dan vervalt het eerdere bod van de verkopende partij. Dus ook als de partijen 'naar elkaar toekomen' in het biedingproces kan de verkoper ineens besluiten om toch zijn tegenbod weer te verhogen en de koper om zijn bod weer te verlagen.

4. Wanneer komt de koop tot stand?

Als verkoper en koper het mondeling eens worden over de voor hen belangrijkste zaken bij de koop (dat zijn meestal de prijs, de opleveringsdatum en de ontbindende voorwaarden), dan is er een koop. De verkopend makelaar legt deze koop schriftelijk vast in een koopakte. Daarin moet staan wat partijen mondeling hebben afgesproken. Meestal wordt er nog een aantal afspraken vastgelegd in de koopakte. Denk hierbij bijvoorbeeld aan de boeteclausule.

Dergelijke aanvullende afspraken gelden pas zodra de koopakte door beide partijen is getekend of van tevoren mondeling akkoord is bevonden. Een ontbindende voorwaarde is overigens een belangrijk onderwerp. Hierover moeten de partijen het eens zijn voor de mondelinge koop. Let op: u krijgt als koper niet automatisch een ontbindende voorwaarde voor de financiering. Bij uw bod moet u melden dat dit 'onder voorbehoud financiering' is.

5. Word ik koper als ik de vraagprijs bied?

Over deze vraag bestaan veel misverstanden. Het hoogste rechtscollege, de Hoge Raad, heeft namelijk in een vonnis bepaald dat de vraagprijs van een woning een uitnodiging is tot het doen van een bod. Als u de vraagprijs uit een advertentie of woninggids biedt, dan doet u een bod. De verkoper kan dan nog beslissen of hij uw bod wel of niet aanvaardt of dat hij zijn makelaar een tegenbod laat doen.

Lees vervolg op volgende pagina.

Tien meeste gestelde vragen (2/2)

6. Mag een makelaar tijdens de onderhandeling het systeem van verkoop wijzigen?

Dat mag. Eén van de partijen mag de onderhandeling beëindigen. Soms zijn er zoveel belangstellenden die de vraagprijs bieden of benaderen, dat het moeilijk is te bepalen wie de beste koper is. In dat geval kan de verkopend makelaar - uiteraard in overleg met de verkopers

- besluiten de lopende onderhandeling af te breken en de biedprocedure te wijzigen. Uiteraard dient hij eerst de eventuele gedane toezeggingen na te komen (zie ook vraag 8 en 9). De makelaar kiest vervolgens bijvoorbeeld voor een inschrijvingsprocedure. Alle bidders hebben dan een gelijke kans om een hoogste bod uit te brengen. Vraag bij uw NVM-makelaar naar de folder over deze procedure.

7. De makelaar vraagt een belachelijk hoge prijs voor een woning. Mag dat?

De verkoper bepaalt waarvoor hij zijn woning verkoopt in overleg met zijn makelaar. De koper kan onderhandelen over de prijs, maar de verkoper beslist. Dat geldt voor alle zaken die de verkoper belangrijk vindt om over te beslissen of hij zijn woning aan deze koper wil verkopen. Als verkoper en koper het eens over deze zaken zijn, is er een koop. Soms besluiten verkoper en koper over een aantal minder belangrijke zaken –roerende zaken bijvoorbeeld- pas te onderhandelen als ze het over de hoofdzaken eens zijn. In een dergelijk geval kan een rechter wel bepalen dat de partijen, nu ze het over de door hen zelf aangegeven hoofdzaken eens zijn, moeten doorgaan met onderhandelen tot er een redelijk resultaat is bereikt.

8. Wat is een optie?

Een optie in juridische zin geeft een partij de keuze om door een eenzijdige verklaring een koopovereenkomst met een andere partij te sluiten. Partijen zijn het dan al wel eens over de voorwaarden van de koop, maar de koper krijgt bijvoorbeeld nog een week bedenktijd. Bij de aankoop van een nieuwbouwwoning is zo'n optie nog wel gebruikelijk. Bij het aankopen van een al bestaande woning wordt vaak ten onrechte het begrip 'optie' gebruikt.

Dan heeft het de betekenis van bepaalde toezeggingen die een verkopend makelaar kan doen aan een belangstellende koper tijdens het onderhandelingsproces. Zo'n toezegging kan bijvoorbeeld inhouden dat een belangstellende koper een paar dagen de tijd krijgt om na te denken over een bod.

De makelaar zal in de tussentijd proberen niet met een andere partij in onderhandeling te gaan. De belangstellende koper kan deze tijd gebruiken om een beter inzicht te krijgen in zijn financiering of in de gebruiksmogelijkheden van de woning. Een optie kunt u niet eisen; de verkoper en verkopend makelaar beslissen zelf of er in een onderhandelingsproces bepaalde toezeggingen worden gedaan.

9. Als ik de eerste ben die belt voor een bezichtiging, als ik de eerste ben die de woning bezichtigt of als ik de eerste ben die een bod uitbrengt, moet de makelaar in deze gevallen ook het eerste met mij in onderhandeling gaan?

Op deze drie vragen is het antwoord nee. De verkopend makelaar bepaalt samen met de verkoper de verkoopprocedure. De verkopende makelaar heeft wel de verplichting u daarover te informeren. Het is verstandig als u serieus belangstelling heeft de makelaar te vragen wat uw positie is. Dat kan veel teleurstelling voorkomen. Doet de makelaar u een toezegging, dan dient hij deze na te komen.

10. Zit de makelaarscourtage in de 'kosten koper'?

Nee. Voor rekening van de koper komen de kosten die de overheid 'hangt' aan de overdracht van een woning. Dat is de overdrachtsbelasting (2%) en de kosten van de notaris voor het opmaken van de leveringsakte en het inschrijven daarvan in de registers. Als de verkoper een makelaar inschakelt om zijn woning te verkopen, dan moet hij ook zelf met de makelaar afrekenen voor deze dienst (makelaarscourtage).

De makelaar dient bij de verkoop vooral het belang van de verkoper, dus niet dat van de koper. Het kan daarom eveneens voor de koper van belang zijn een eigen

Woonlasten gemeente Utrecht

Gemeentelijke belastingen

Afvalstoffenheffing 2026

Per perceel bedragen deze lasten jaarlijks € 346,25 (eenpersoonshuishouden) en € 443,20 (2 persoons), € 527,80 (3 persoons) en € 600,05 (4 of meerspersoonshuishouden).

Onroerende zaakbelasting 2026

De tarieven OZB zijn een percentage van de waarde in het economisch verkeer van uw onroerende zaak. Voor woningen gelden andere tarieven dan voor niet-woningen.

Woningen Percentage
Eigenarenheffing 0,08060 %

Niet woningen Percentage
Gebruikersheffing 0,41510 %
Eigenarenheffing 0,51400 %

Rioolrechten Euro 2026
Eigenaar per aansluiting per jaar € 247,27
Grootverbruik per m3

- kleiner dan 250 m3 € 0,00
- 0 t/m 50.000 m3 € 1,89
- 50.001 t/m 100.000 m3 € 1,81
- 100.001 t/m 150.000 m3 € 1,68
- groter dan 150.001 m3 € 1,51

Parkeervergunning per kwartaal 2026

Zone A1:
Parkeervergunning bewoner € 164,34

Zone A2
1ste parkeervergunning bewoner € 97,11
2de parkeervergunning bewoner € 242,76

Zone B1:
1ste parkeervergunning bewoner € 42,27
2de parkeervergunning bewoner € 105,72

Inlichtingen
Gemeente Utrecht, Dienst Burgerzaken en
Gemeentelijke Belastingen, Stadsplateau 1, 3521 AZ
Utrecht,

www.utrecht.nl telefoon: 030 - 286 00 00 of 14 030

Waterschapsbelasting/ Zuiveringsheffing

Tarieven waterschapsheffing 2026

- Tarief ingezetenen € 126,98 per woonruimte
- Tarief ongebouwde onroerende zaken € 120,61 per hectare
- Tarief natuurterreinen € 5,00 per hectare
- Tarief zuiveringsheffing/
verontreinigingsheffing € 78,48 per vervuilingseenheid

Inlichtingen

Hoogheemraadschap De Stichtse Rijnlanden,
030-634 54 44, www.hdsr.nl

Nutsvoorzieningen

U kunt zelf kiezen bij welke aanbieder u uw energie afneemt (m.u.v. stadsverwarming).

STAP 1: de vertrekkende bewoner en nieuwe bewoner moeten een verhuizing, opzegging of nieuwe aanmelding 2 weken voor de overdracht melden bij de leverancier in kwestie

STAP 2: De vertrekkende bewoner en nieuwe bewoner ontvangen de meterstandenformulieren rechtstreeks van de eigen leveranciers. Zij dienen deze bij voorkeur gezamenlijk in te vullen en te ondertekenen tijdens de overdracht van de woning.

STAP 3: De vertrekkende bewoner en de nieuwe bewoner dienen binnen 3 dagen na de overdracht de formulieren op te sturen naar de eigen leveranciers.

STAP 4: De wateraansluiting, warmtekrachtaansluiting en kabel tv/radio rechtstreeks regelen bij de betreffende bedrijven (bijvoorbeeld via aparte formulieren of via een website).

Water 2026

De prijs per kubieke meter drinkwater bedraagt in 2026 € 1,34. Het capaciteitstarief (vastrecht) bedraagt € 56,68 per jaar. Genoemde tarieven zijn incl. 9 % BTW en waterbelasting bedraagt € 0,477 per m3.

Inlichtingen

Vitens, Postbus 1205, 8001 BE Zwolle; telefoonnummer:
0900-0650, www.vitens.nl

Deze informatie is vrijblijvend en zonder rechten.

Huis gezien?

HYPOTHEEK GEVONDEN!

Benieuwd naar jouw mogelijkheden bij het aankopen van een nieuwe woning? Wil je weten hoe jouw financiële plaatje eruit ziet? Het team van HypotheekNet begeleid je van begin tot eind.

Een passende hypotheek is voor iedereen belangrijk. Of het nu gaat om een aankoop, verkoop, scheiding, onderneming of pensioen, onze financieel adviseurs staan voor je klaar.

Maak vrijblijvend een afspraak om jouw mogelijkheden en woonwensen te bespreken. Een oriëntatiegesprek is kosteloos.



hypotheeknet@brecheisen.nl
030 233 11 18

Maliebaan 2
3581 CM Utrecht

Parijsboulevard 2
3541 CX Utrecht

Middenburcht 23
3452 MS Vleuten

Plein 19
3991 DL Houten



HypotheekNet
Dé onafhankelijke specialisten

Maak kennis met _____

JOUW ADVISEURS



Mark van Bennekom

06 - 27 09 30 46
mvanbennekom@brecheisen.nl



Wichert Lammers

06 - 22 40 52 57
wlammers@brecheisen.nl



Marco ter Beek

06 - 21 29 49 09
mterbeek@brecheisen.nl



Sherena Bos

030 - 233 11 18
hypotheeknet@brecheisen.nl

Hartelijk dank voor je interesse!



Bryan van Bentum

Vastgoedadviseur

E bianbentum@brecheisen.nl

M (06) 5073 4458

T (030) 233 11 34

Maliebaan 2

3581 CM Utrecht

T (030) 233 11 34

E utrecht@brecheisen.nl

Onze plek

Utrecht



Maliebaan 2
3581 CM Utrecht
T (030) 233 11 34
E utrecht@brecheisen.nl

Leidsche Rijn



Parijsboulevard 2
3541 CX Leidsche
T 030-200 45 45
E leidscherijn@brecheisen.nl

Houten



Plein 19
3991 DL Houten
T (030) 637 33 36
E houten@brecheisen.nl

Vleuten



Middenburcht 23
3452 MS Vleuten
T (030) 666 39 98
E vleuten@brecheisen.nl

Bekijk voor ons volledige en actuele aanbod onze website of funda.nl. Voor vragen mag u altijd zonder afspraak bij één van onze vestigingen binnenlopen.

 [brecheisen.nl](https://www.brecheisen.nl)

 [Brecheisen Makelaars](https://www.facebook.com/BrecheisenMakelaars)

 [@brecheisenmakelaars](https://www.instagram.com/brecheisenmakelaars)

 [Brecheisen Makelaars BV](https://www.linkedin.com/company/BrecheisenMakelaarsBV)





Omdat we een grotere plek wilden voor die kleine.

Wat je wens ook is, wij vertalen deze naar de ideale plek. Door voortdurend in gesprek te blijven, onze diepgaande marktkennis en met volgens onze klanten' een ongekende gedrevenheid'. **Iets waar we trots op zijn.**

Hoe ziet jouw wens eruit?



Geen plek
zoals hier

Brecheisen
makelaars

www.brecheisen.nl