



**Prinses Irenestraat 5
7021 CG Zelhem**

Vraagprijs € 389.000,- k.k.

**Klein Hesselink Makelaars
Prinses Irenestraat 3
7021 CG, ZELHEM
Tel: 0314-625113
E-mail: info@kleinhesselinkmakelaars.nl
www.kleinhesselinkmakelaars.nl**

Omschrijving

Netjes onderhouden en royaal uitgebouwde helft van een dubbel woonhuis met een vrijstaand en multifunctioneel bijgebouw dat zich uitstekend leent voor een aan huis gebonden beroep, (thuis)werk/studeerplek of atelier. In 2016 is de woning aanzienlijk vergroot; de woonkamer is flink uitgebreid en voorzien van openslaande tuindeuren naar de achtertuin. De woning bevindt zich op loopafstand van het gezellige centrum van Zelhem.

Indeling:

Begane grond:

Zij entree, hal met toegang kelderkast, trapopgang, uitgebouwde en lichte woonkamer over de gehele diepte van de woning voorzien van een chique donkere plavuizenvloer met behaaglijke vloerverwarming, een lichtkoepel (voor meer daglichttoetreding), een houtkachel (deze is ter overname) en openslaande tuindeuren naar de achtertuin. Keurige moderne keuken in een U opstelling en uitgerust met de volgende inbouwapparatuur: 5 pits gasfornuis, RVS afzuigkap, opbergruimte in de vorm van laden aan de linkerzijde, de afwasmachine, spoelbak en uitzicht op de Prinses Irenestraat aan de rechterzijde. Moderne badkamer voorzien van een hoekbad, douchehoek, kolomkast en dubbel wastafelmeubel met 2 waskommen. Separaat toilet, berging/bijkeuken met CV opstelling (een ATAG uit 2013) en wasmachine; deze zijn netjes weggewerkt achter 2 deuren.

1e verdieping:

Overloop, 3 slaapkamers en een toilet. De gehele bovenverdieping is voorzien van laminaatvloeren en er is airconditioning om het slapen in zomerse dagen gemakkelijker te maken.

Buiten:

Aan de achterzijde bevindt zich een vrijstaand bijgebouw; in 2021 verbouwd van garage naar de huidige werkruimte/thuiswerkplek met aan de voorzijde een raampartij tot aan de grond, een vaste trap naar de bergzolder, water, een eigen toilet en ook nog eens voorzien van airconditioning. Aan de achterzijde van dit bijgebouw is er een stoere overkapping gecreëerd: perfect als loungeplek of als chillplek voor zowel kleine als grote kinderen. Als laatste is er nog een houten (fietsen)berging; ook voor het opbergen van allerlei andere zaken als tuingereedschap of tuinmeubels goed bruikbaar. Ook het hout voor de houtkachel staat hier opgeslagen.

De achtertuin ligt op het zuid/westen en bestaat uit een groot terras met terrastegels in wildverband waar een royale tuinset prima kan staan zoals u kunt zien. Achter het bijgebouw is er nog een stukje gras waar kinderen heerlijk kunnen spelen. De tuin is goed toegankelijk via de zijkant.

Mocht u geïnteresseerd zijn in verdere verduurzaming van deze woning, informeert u dan vooral ook naar de gunstige leenvormen en/of subsidiemogelijkheden van de Gemeente Bronckhorst inzake verduurzaming en toekomstbestendig wonen. Checkt u de internetsite van de Gemeente voor de meest actuele informatie.

Bijzonderheden:

- * Bouwjaar woning : 1952
- * Uitbouw begane grond: 2016
- * Perceelopp. 330 m²
- * Inhoud: ca. 458 m³
- * Woonopp. ca. 119 m²
- * Energielabel: C
- * Badkamer op de begane grond
- * Creëren van een praktijkruimte (in het bijgebouw) is goed mogelijk
- * Dichtbij het centrum van Zelhem
- * Schilderwerk kozijnen (2024)
- * Wonen & werken mogelijk

Bijzonderheden van Zelhem en omgeving:

Zelhem is gelegen in de gemeente Bronckhorst in het groene hart van de Achterhoek. Deze streek staat bekend om haar rust, prachtige natuur en fraaie coulisselandschappen en is zeer geliefd bij fietsers en wandelaars. Zelhem is een actief dorp met een uitgebreid verenigingsleven op zowel sportief als cultureel gebied. In de knusse dorpskern vindt u een ruim aanbod aan horecagelegenheden met gezellige terrassen en voldoende winkels voor uw dagelijkse boodschappen. Er bevinden zich meerdere basisscholen in het dorp. Middelbare scholen vindt u in Doetinchem op slechts 20 minuten fietsafstand. Doetinchem is ook de dichtstbijzijnde stad voor een uitgebreider aanbod aan winkels, uitgaansgelegenheden, trein-/busstation, ziekenhuis en culturele/recreatieve activiteiten (o.a. theater en bioscoop).

Is uw interesse gewekt, wilt u de sfeer zelf ervaren en bent u benieuwd naar wat deze woning u kan bieden? Neem dan contact op met Klein Hesselink Makelaars voor een individuele bezichtiging. U bent van harte welkom!

Kenmerken

Vraagprijs	€ 389.000,00
Soort	Woonhuis
Type woning	2-onder-1-kapwoning
Aantal kamers	4 kamers waarvan 4 slaapkamer(s)
Inhoud woning	458 m ³
Perceel oppervlakte	330 m ²
Gebruiksoppervlakte woonfunctie	119 m ²
Soort woning	Eengezinswoning
Bouwjaar	1952
Ligging	Aan rustige weg, in woonwijk, open ligging
Tuin	Achtertuint, voortuint, zijtuint, zonneterras
Hoofdtuin	Achtertuint 150 m ²
Garage	Geen garage
Energielabel	C
Verwarming	C.V.-Ketel, Vloerverwarming gedeeltelijk
Isolatie	Dakisolatie, Muurisolatie, Vloerisolatie, HR-glas
Voorzieningen	Mechanische ventilatie, TV kabel, Rookkanaal, Natuurlijke ventilatie

Locatie

Prinses Irenestraat 5
7021 CG ZELHEM



Foto's



Foto's



Foto's

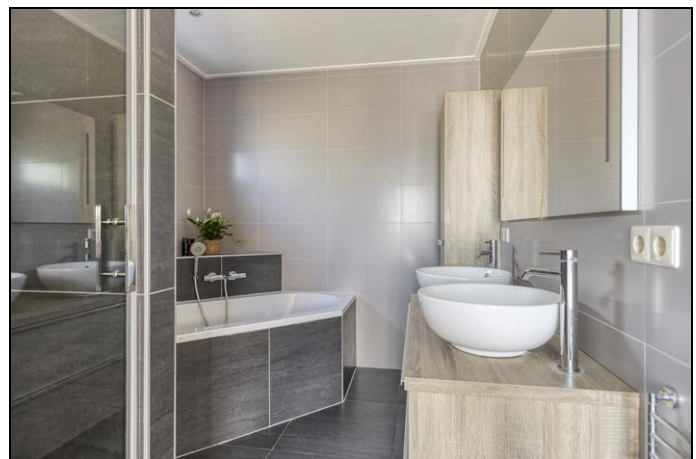

Foto's



Foto's



Foto's

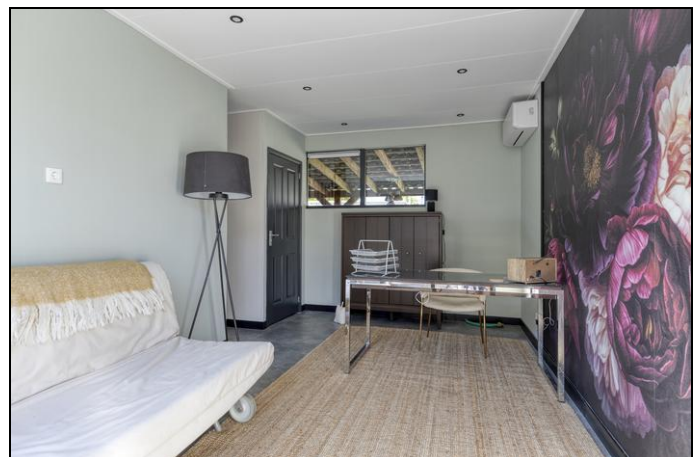

Foto's

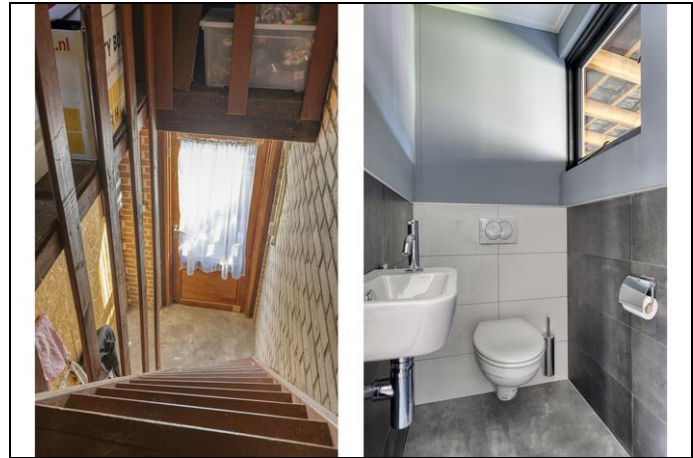

Plattegrond

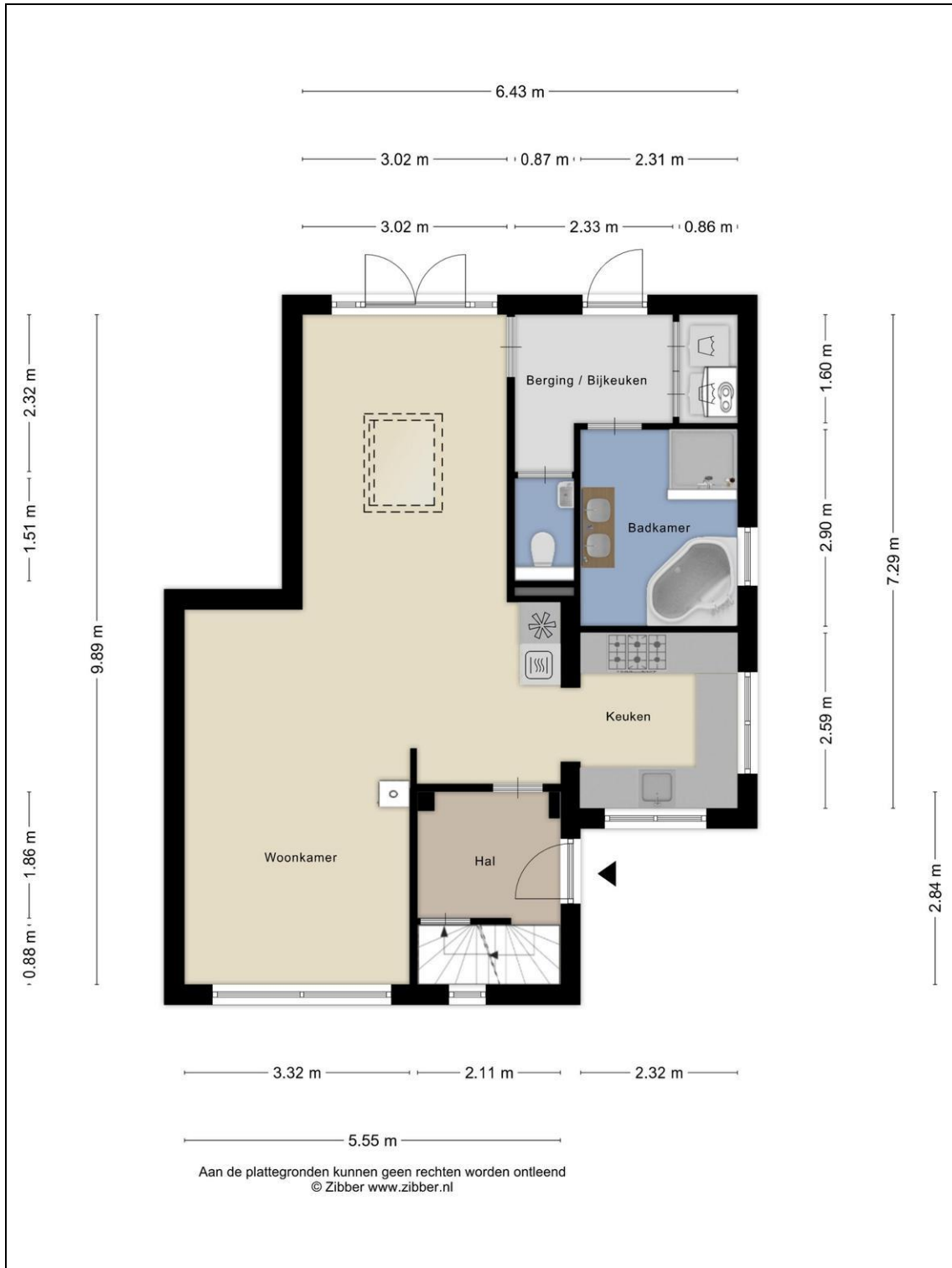

Plattegrond

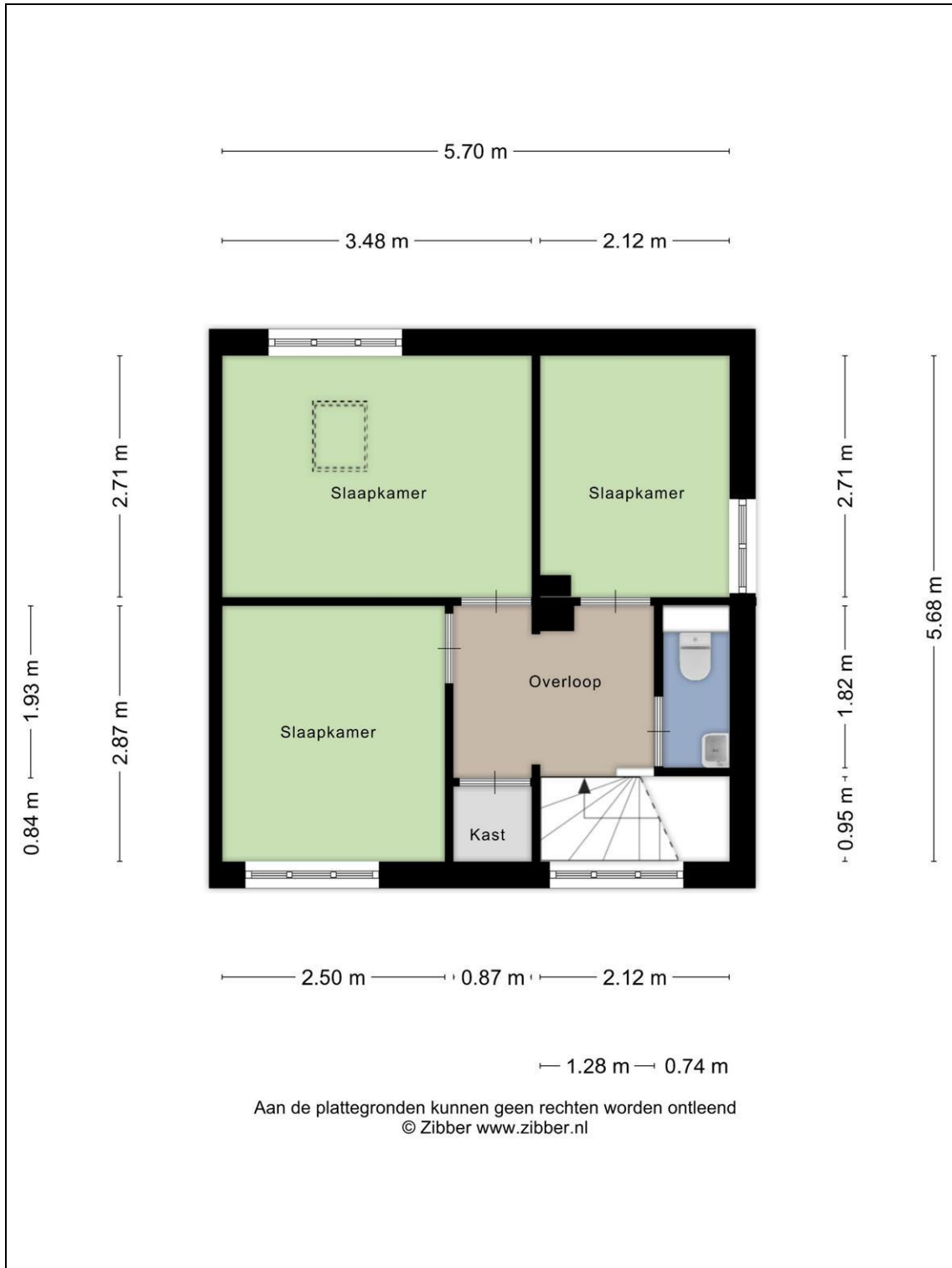

Plattegrond

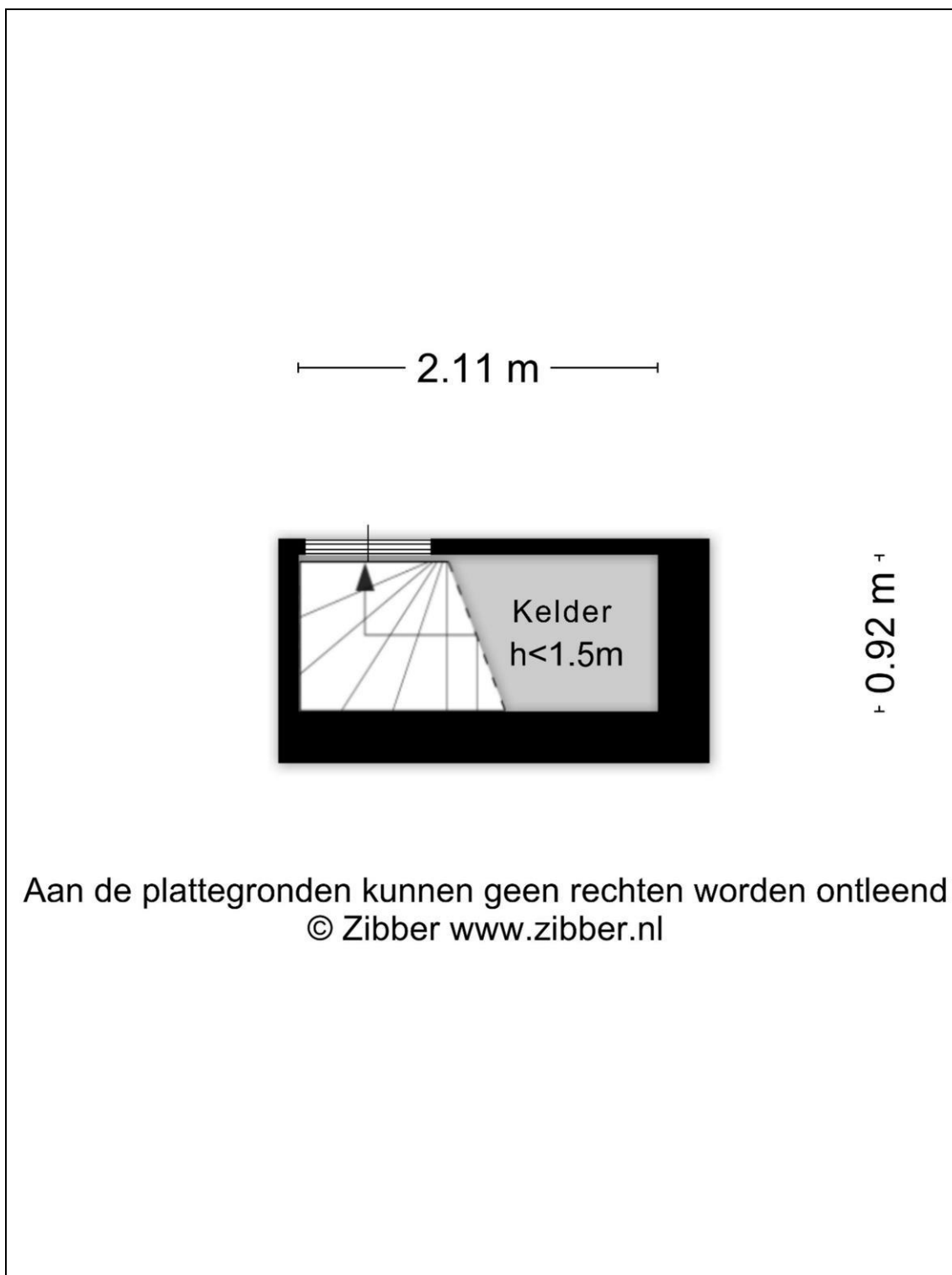

Plattegrond



Plattegrond

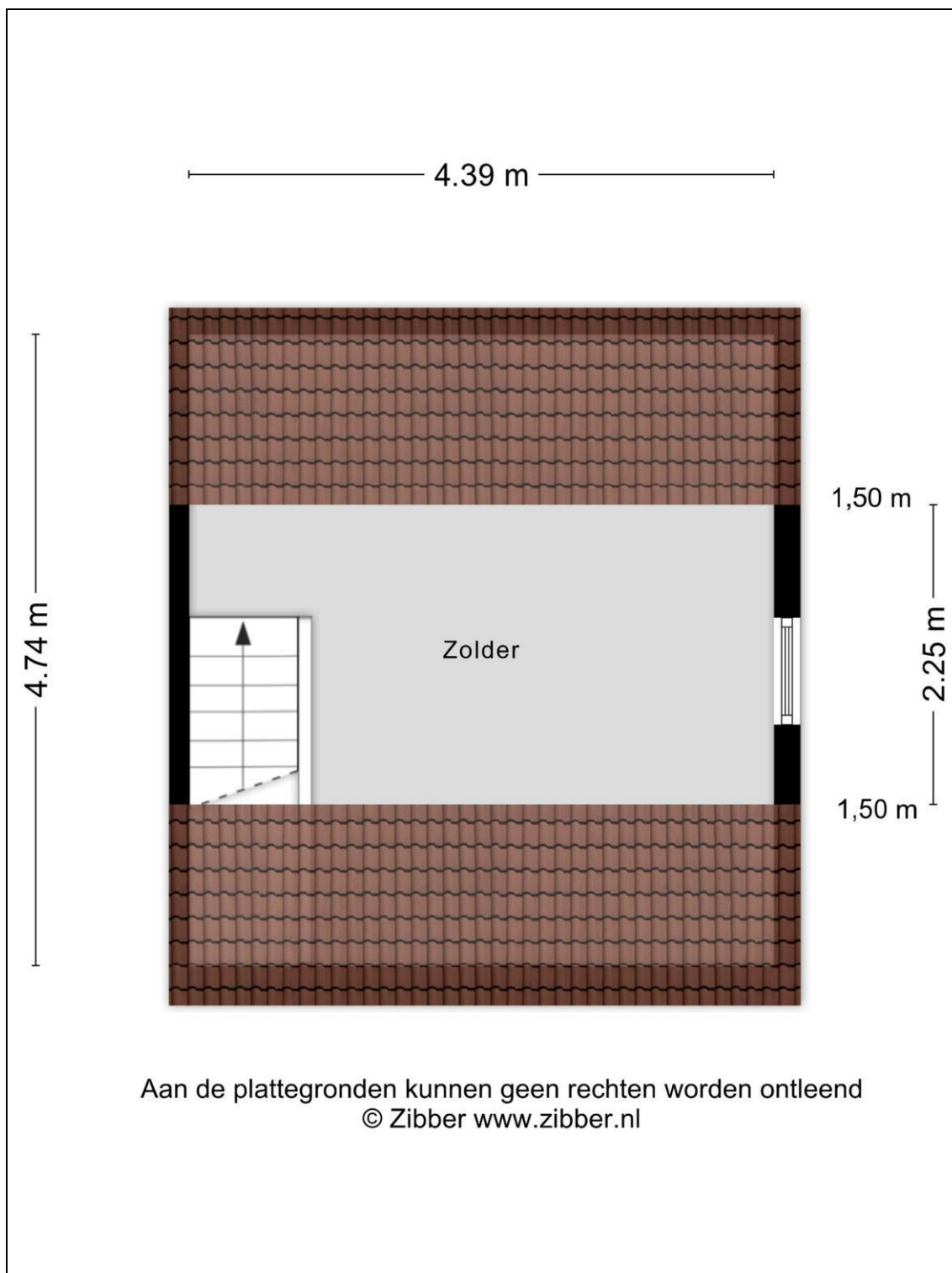

Plattegrond

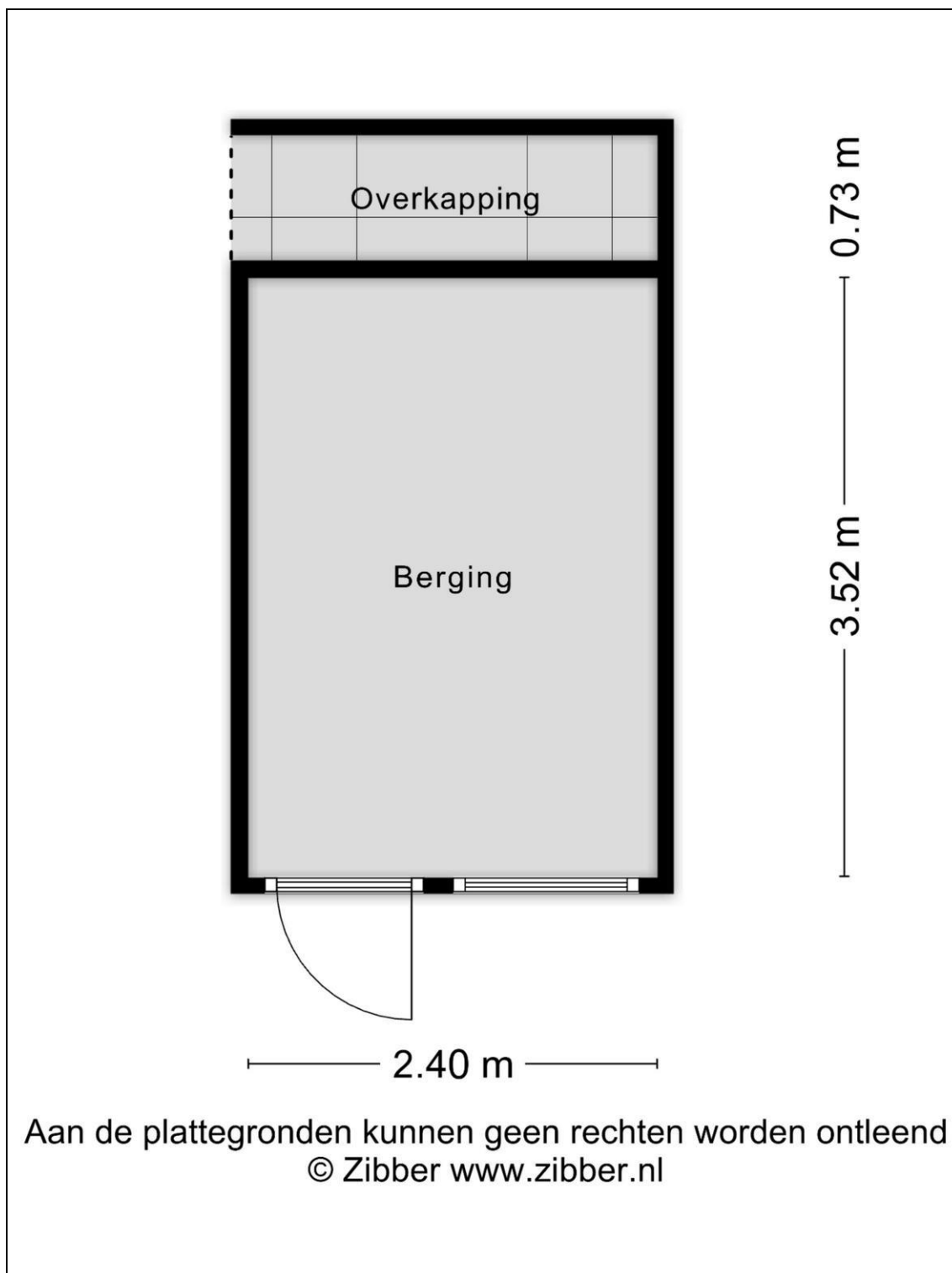

Plattegrond

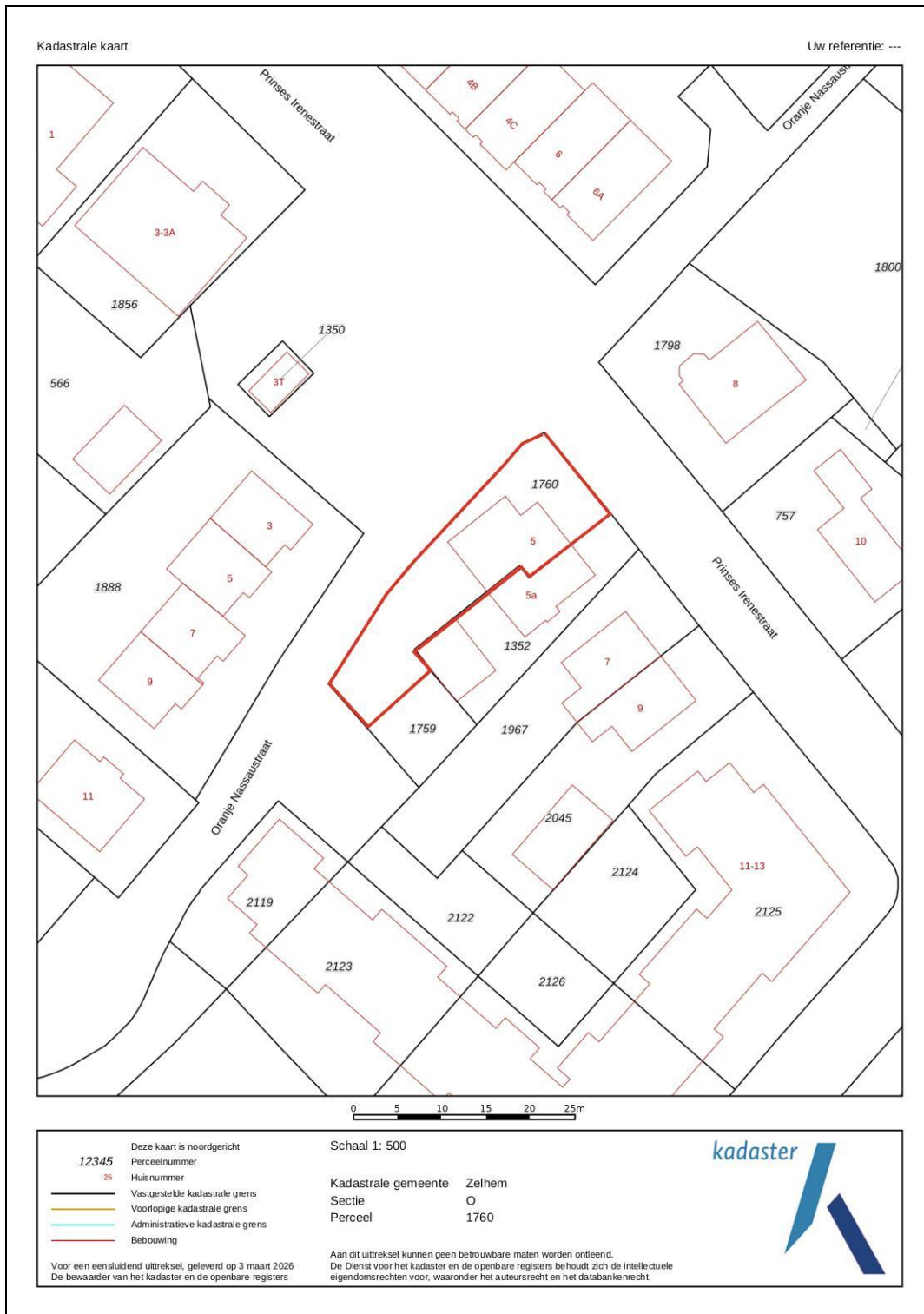

Kadaster

Kadastrale gegevens	
Adres	Prinses Irenestraat 5
Postcode / Plaats	7021 CG Zelhem
Gemeente	Zelhem
Sectie / Perceel	O / 1760
Oppervlakte	330 m ²
Soort	Volle eigendom

Lijst van zaken

	Blijft achter	Gaat mee	Kan worden overgenomen	n.v.t.
Woning				
<i>Interieur</i>				
Verlichting, te weten:				
- Inbouwspots/dimmers	<input checked="" type="checkbox"/>	<input type="checkbox"/>	<input type="checkbox"/>	<input type="checkbox"/>
- Opbouwspots/armaturen/lampen/dimmers	<input type="checkbox"/>	<input checked="" type="checkbox"/>	<input type="checkbox"/>	<input type="checkbox"/>
- Losse (hang)lampen	<input type="checkbox"/>	<input checked="" type="checkbox"/>	<input type="checkbox"/>	<input type="checkbox"/>
-	<input type="checkbox"/>	<input type="checkbox"/>	<input type="checkbox"/>	<input checked="" type="checkbox"/>
-	<input type="checkbox"/>	<input type="checkbox"/>	<input type="checkbox"/>	<input checked="" type="checkbox"/>
(Losse)kasten, legplanken, te weten:				
-	<input type="checkbox"/>	<input type="checkbox"/>	<input type="checkbox"/>	<input checked="" type="checkbox"/>
-	<input type="checkbox"/>	<input type="checkbox"/>	<input type="checkbox"/>	<input checked="" type="checkbox"/>
Raamdecoratie/zonwering binnen, te weten:				
- Gordijnrails	<input checked="" type="checkbox"/>	<input type="checkbox"/>	<input type="checkbox"/>	<input type="checkbox"/>
- Gordijnen	<input checked="" type="checkbox"/>	<input type="checkbox"/>	<input type="checkbox"/>	<input type="checkbox"/>
- Overgordijnen	<input checked="" type="checkbox"/>	<input type="checkbox"/>	<input type="checkbox"/>	<input type="checkbox"/>
- Vitrages	<input checked="" type="checkbox"/>	<input type="checkbox"/>	<input type="checkbox"/>	<input type="checkbox"/>
- Rolgordijnen	<input checked="" type="checkbox"/>	<input type="checkbox"/>	<input type="checkbox"/>	<input type="checkbox"/>
- Lamellen	<input checked="" type="checkbox"/>	<input type="checkbox"/>	<input type="checkbox"/>	<input type="checkbox"/>
- Jaloezieën	<input type="checkbox"/>	<input type="checkbox"/>	<input type="checkbox"/>	<input checked="" type="checkbox"/>
- (Losse) horren/rolhorren	<input type="checkbox"/>	<input type="checkbox"/>	<input type="checkbox"/>	<input checked="" type="checkbox"/>
-	<input type="checkbox"/>	<input type="checkbox"/>	<input type="checkbox"/>	<input checked="" type="checkbox"/>
-	<input type="checkbox"/>	<input type="checkbox"/>	<input type="checkbox"/>	<input checked="" type="checkbox"/>
Vloerdecoratie, te weten:				
- Vloerbedekking	<input type="checkbox"/>	<input type="checkbox"/>	<input type="checkbox"/>	<input checked="" type="checkbox"/>
- Parketvloer	<input type="checkbox"/>	<input type="checkbox"/>	<input type="checkbox"/>	<input checked="" type="checkbox"/>
- Houten vloer(delen)	<input type="checkbox"/>	<input type="checkbox"/>	<input type="checkbox"/>	<input checked="" type="checkbox"/>
- Laminaat	<input type="checkbox"/>	<input type="checkbox"/>	<input type="checkbox"/>	<input checked="" type="checkbox"/>
- Plavuizen	<input type="checkbox"/>	<input type="checkbox"/>	<input type="checkbox"/>	<input checked="" type="checkbox"/>
- Laminaat (bovenverdieping)	<input checked="" type="checkbox"/>	<input type="checkbox"/>	<input type="checkbox"/>	<input type="checkbox"/>
- Plavuizen (begane grond)	<input checked="" type="checkbox"/>	<input type="checkbox"/>	<input type="checkbox"/>	<input type="checkbox"/>
(Voorzet) openhaard met toebehoren	<input type="checkbox"/>	<input type="checkbox"/>	<input type="checkbox"/>	<input checked="" type="checkbox"/>
Allesbrander	<input type="checkbox"/>	<input type="checkbox"/>	<input type="checkbox"/>	<input checked="" type="checkbox"/>
Houtkachel	<input type="checkbox"/>	<input type="checkbox"/>	<input checked="" type="checkbox"/>	<input type="checkbox"/>
(Gas)kachels	<input type="checkbox"/>	<input type="checkbox"/>	<input type="checkbox"/>	<input checked="" type="checkbox"/>

	Blijft achter	Gaat mee	Kan worden overgenomen	n.v.t.
Designradiator(en)	<input checked="" type="checkbox"/>	<input type="checkbox"/>	<input type="checkbox"/>	<input type="checkbox"/>
Radiatorafwerking	<input checked="" type="checkbox"/>	<input type="checkbox"/>	<input type="checkbox"/>	<input type="checkbox"/>
Overig, te weten:				
- Spiegelwanden	<input checked="" type="checkbox"/>	<input type="checkbox"/>	<input type="checkbox"/>	<input type="checkbox"/>
- Schilderij ophangstelsysteem	<input type="checkbox"/>	<input checked="" type="checkbox"/>	<input type="checkbox"/>	<input type="checkbox"/>
-	<input type="checkbox"/>	<input type="checkbox"/>	<input type="checkbox"/>	<input checked="" type="checkbox"/>
-	<input type="checkbox"/>	<input type="checkbox"/>	<input type="checkbox"/>	<input checked="" type="checkbox"/>
-	<input type="checkbox"/>	<input type="checkbox"/>	<input type="checkbox"/>	<input checked="" type="checkbox"/>
-	<input type="checkbox"/>	<input type="checkbox"/>	<input type="checkbox"/>	<input checked="" type="checkbox"/>

Keuken

Keukenblok (met bovenkasten)	<input checked="" type="checkbox"/>	<input type="checkbox"/>	<input type="checkbox"/>	<input type="checkbox"/>
Keuken (inbouw)apparatuur, te weten:				
- Kookplaat	<input type="checkbox"/>	<input type="checkbox"/>	<input type="checkbox"/>	<input checked="" type="checkbox"/>
- (Gas)fornuis	<input checked="" type="checkbox"/>	<input type="checkbox"/>	<input type="checkbox"/>	<input type="checkbox"/>
- Afzuigkap	<input checked="" type="checkbox"/>	<input type="checkbox"/>	<input type="checkbox"/>	<input type="checkbox"/>
- Magnetron	<input type="checkbox"/>	<input type="checkbox"/>	<input type="checkbox"/>	<input checked="" type="checkbox"/>
- Oven	<input type="checkbox"/>	<input type="checkbox"/>	<input type="checkbox"/>	<input checked="" type="checkbox"/>
- Combi-oven/combimagnetron	<input checked="" type="checkbox"/>	<input type="checkbox"/>	<input type="checkbox"/>	<input type="checkbox"/>
- Koelkast	<input type="checkbox"/>	<input type="checkbox"/>	<input type="checkbox"/>	<input checked="" type="checkbox"/>
- Vriezer	<input type="checkbox"/>	<input type="checkbox"/>	<input type="checkbox"/>	<input checked="" type="checkbox"/>
- Koel-vriescombinatie	<input checked="" type="checkbox"/>	<input type="checkbox"/>	<input type="checkbox"/>	<input type="checkbox"/>
- Vaatwasser	<input checked="" type="checkbox"/>	<input type="checkbox"/>	<input type="checkbox"/>	<input type="checkbox"/>
- Quooker	<input type="checkbox"/>	<input type="checkbox"/>	<input type="checkbox"/>	<input checked="" type="checkbox"/>
- Koffiezetapparaat	<input type="checkbox"/>	<input checked="" type="checkbox"/>	<input type="checkbox"/>	<input type="checkbox"/>
-	<input type="checkbox"/>	<input type="checkbox"/>	<input type="checkbox"/>	<input checked="" type="checkbox"/>
-	<input type="checkbox"/>	<input type="checkbox"/>	<input type="checkbox"/>	<input checked="" type="checkbox"/>
Keukenaccessoires, te weten:				
-	<input type="checkbox"/>	<input type="checkbox"/>	<input type="checkbox"/>	<input checked="" type="checkbox"/>
-	<input type="checkbox"/>	<input type="checkbox"/>	<input type="checkbox"/>	<input checked="" type="checkbox"/>
-	<input type="checkbox"/>	<input type="checkbox"/>	<input type="checkbox"/>	<input checked="" type="checkbox"/>
-	<input type="checkbox"/>	<input type="checkbox"/>	<input type="checkbox"/>	<input checked="" type="checkbox"/>
-	<input type="checkbox"/>	<input type="checkbox"/>	<input type="checkbox"/>	<input checked="" type="checkbox"/>
-	<input type="checkbox"/>	<input type="checkbox"/>	<input type="checkbox"/>	<input checked="" type="checkbox"/>
-	<input type="checkbox"/>	<input type="checkbox"/>	<input type="checkbox"/>	<input checked="" type="checkbox"/>
-	<input type="checkbox"/>	<input type="checkbox"/>	<input type="checkbox"/>	<input checked="" type="checkbox"/>

Sanitair/sauna

Toilet met de volgende toebehoren:				
- Toilet	<input checked="" type="checkbox"/>	<input type="checkbox"/>	<input type="checkbox"/>	<input type="checkbox"/>
- Toilethouder	<input checked="" type="checkbox"/>	<input type="checkbox"/>	<input type="checkbox"/>	<input type="checkbox"/>
- Toiletborstel(houder)	<input type="checkbox"/>	<input type="checkbox"/>	<input type="checkbox"/>	<input checked="" type="checkbox"/>
- Fontein	<input checked="" type="checkbox"/>	<input type="checkbox"/>	<input type="checkbox"/>	<input type="checkbox"/>

	Blijft achter	Gaat mee	Kan worden overgenomen	n.v.t.
-	<input type="checkbox"/>	<input type="checkbox"/>	<input type="checkbox"/>	<input checked="" type="checkbox"/>
-	<input type="checkbox"/>	<input type="checkbox"/>	<input type="checkbox"/>	<input checked="" type="checkbox"/>
Badkamer met de volgende toebehoren:				
- Ligbad	<input checked="" type="checkbox"/>	<input type="checkbox"/>	<input type="checkbox"/>	<input type="checkbox"/>
- Jacuzzi/whirlpool	<input type="checkbox"/>	<input type="checkbox"/>	<input type="checkbox"/>	<input checked="" type="checkbox"/>
- Douche (cabine/schermb)	<input checked="" type="checkbox"/>	<input type="checkbox"/>	<input type="checkbox"/>	<input type="checkbox"/>
- Stoomdouche (cabine)	<input type="checkbox"/>	<input type="checkbox"/>	<input type="checkbox"/>	<input checked="" type="checkbox"/>
- Wastafel	<input checked="" type="checkbox"/>	<input type="checkbox"/>	<input type="checkbox"/>	<input type="checkbox"/>
- Wastafelmeubel	<input checked="" type="checkbox"/>	<input type="checkbox"/>	<input type="checkbox"/>	<input type="checkbox"/>
- Planchet	<input checked="" type="checkbox"/>	<input type="checkbox"/>	<input type="checkbox"/>	<input type="checkbox"/>
- Toiletkast	<input type="checkbox"/>	<input type="checkbox"/>	<input type="checkbox"/>	<input checked="" type="checkbox"/>
- Toilet	<input type="checkbox"/>	<input type="checkbox"/>	<input type="checkbox"/>	<input checked="" type="checkbox"/>
- Toilethouder	<input type="checkbox"/>	<input type="checkbox"/>	<input type="checkbox"/>	<input checked="" type="checkbox"/>
- Toiletborstel(houder)	<input type="checkbox"/>	<input type="checkbox"/>	<input type="checkbox"/>	<input checked="" type="checkbox"/>
-	<input type="checkbox"/>	<input type="checkbox"/>	<input type="checkbox"/>	<input checked="" type="checkbox"/>
-	<input type="checkbox"/>	<input type="checkbox"/>	<input type="checkbox"/>	<input checked="" type="checkbox"/>
Sauna met toebehoren				
	<input type="checkbox"/>	<input type="checkbox"/>	<input type="checkbox"/>	<input checked="" type="checkbox"/>
	<input type="checkbox"/>	<input type="checkbox"/>	<input type="checkbox"/>	<input checked="" type="checkbox"/>
	<input type="checkbox"/>	<input type="checkbox"/>	<input type="checkbox"/>	<input checked="" type="checkbox"/>
<i>Exterieur/installaties/veiligheid/energiebesparing</i>				
Schotel/antenne	<input type="checkbox"/>	<input type="checkbox"/>	<input type="checkbox"/>	<input checked="" type="checkbox"/>
Brievenbus	<input type="checkbox"/>	<input type="checkbox"/>	<input type="checkbox"/>	<input checked="" type="checkbox"/>
Kluis	<input type="checkbox"/>	<input type="checkbox"/>	<input type="checkbox"/>	<input checked="" type="checkbox"/>
(Voordeur)bel	<input type="checkbox"/>	<input checked="" type="checkbox"/>	<input type="checkbox"/>	<input type="checkbox"/>
Alarminstallatie	<input type="checkbox"/>	<input type="checkbox"/>	<input type="checkbox"/>	<input checked="" type="checkbox"/>
(Veiligheids)sloten en overige inbraakpreventie	<input checked="" type="checkbox"/>	<input type="checkbox"/>	<input type="checkbox"/>	<input type="checkbox"/>
Rookmelders	<input checked="" type="checkbox"/>	<input type="checkbox"/>	<input type="checkbox"/>	<input type="checkbox"/>
(Klok)thermostaat	<input checked="" type="checkbox"/>	<input type="checkbox"/>	<input type="checkbox"/>	<input type="checkbox"/>
Airconditioning	<input checked="" type="checkbox"/>	<input type="checkbox"/>	<input type="checkbox"/>	<input type="checkbox"/>
Warmwatervoorziening, te weten:				
- CV-installatie	<input checked="" type="checkbox"/>	<input type="checkbox"/>	<input type="checkbox"/>	<input type="checkbox"/>
- Boiler	<input checked="" type="checkbox"/>	<input type="checkbox"/>	<input type="checkbox"/>	<input type="checkbox"/>
- Geiser	<input type="checkbox"/>	<input type="checkbox"/>	<input type="checkbox"/>	<input checked="" type="checkbox"/>
-	<input type="checkbox"/>	<input type="checkbox"/>	<input type="checkbox"/>	<input checked="" type="checkbox"/>
-	<input type="checkbox"/>	<input type="checkbox"/>	<input type="checkbox"/>	<input checked="" type="checkbox"/>
-	<input type="checkbox"/>	<input type="checkbox"/>	<input type="checkbox"/>	<input checked="" type="checkbox"/>
Screens	<input type="checkbox"/>	<input type="checkbox"/>	<input type="checkbox"/>	<input checked="" type="checkbox"/>
Rolluiken	<input type="checkbox"/>	<input type="checkbox"/>	<input type="checkbox"/>	<input checked="" type="checkbox"/>
Zonwering buiten	<input type="checkbox"/>	<input type="checkbox"/>	<input type="checkbox"/>	<input checked="" type="checkbox"/>
-	<input type="checkbox"/>	<input type="checkbox"/>	<input type="checkbox"/>	<input checked="" type="checkbox"/>
-	<input type="checkbox"/>	<input type="checkbox"/>	<input type="checkbox"/>	<input checked="" type="checkbox"/>
-	<input type="checkbox"/>	<input type="checkbox"/>	<input type="checkbox"/>	<input checked="" type="checkbox"/>
Isolatievoorzieningen (voorzetramen/radiatorfolie etc.), te weten:				
-	<input type="checkbox"/>	<input type="checkbox"/>	<input type="checkbox"/>	<input checked="" type="checkbox"/>
-	<input type="checkbox"/>	<input type="checkbox"/>	<input type="checkbox"/>	<input checked="" type="checkbox"/>

	Blijft achter	Gaat mee	Kan worden overgenomen	n.v.t.
Telefoonaansluiting/internetaansluiting	<input checked="" type="checkbox"/>	<input type="checkbox"/>	<input type="checkbox"/>	<input type="checkbox"/>
Veiligheidsschakelaar wasautomaat	<input type="checkbox"/>	<input type="checkbox"/>	<input type="checkbox"/>	<input checked="" type="checkbox"/>
Waterslot wasautomaat	<input type="checkbox"/>	<input type="checkbox"/>	<input type="checkbox"/>	<input checked="" type="checkbox"/>
Zonnepanelen	<input type="checkbox"/>	<input type="checkbox"/>	<input type="checkbox"/>	<input checked="" type="checkbox"/>
Oplaadpunt elektrische auto	<input type="checkbox"/>	<input type="checkbox"/>	<input type="checkbox"/>	<input checked="" type="checkbox"/>
	<input type="checkbox"/>	<input type="checkbox"/>	<input type="checkbox"/>	<input checked="" type="checkbox"/>
	<input type="checkbox"/>	<input type="checkbox"/>	<input type="checkbox"/>	<input checked="" type="checkbox"/>

Tuin

Inrichting

Tuinaanleg/bestrating	<input checked="" type="checkbox"/>	<input type="checkbox"/>	<input type="checkbox"/>	<input type="checkbox"/>
Beplanting	<input checked="" type="checkbox"/>	<input type="checkbox"/>	<input type="checkbox"/>	<input type="checkbox"/>
	<input type="checkbox"/>	<input type="checkbox"/>	<input type="checkbox"/>	<input checked="" type="checkbox"/>

Verlichting/installaties

Buitenverlichting	<input checked="" type="checkbox"/>	<input type="checkbox"/>	<input type="checkbox"/>	<input type="checkbox"/>
Tijd- of schemerschakelaar/bewegingsmelder	<input type="checkbox"/>	<input type="checkbox"/>	<input type="checkbox"/>	<input checked="" type="checkbox"/>
	<input type="checkbox"/>	<input type="checkbox"/>	<input type="checkbox"/>	<input checked="" type="checkbox"/>

Bebouwing

Tuinhuis/buitenberging	<input type="checkbox"/>	<input type="checkbox"/>	<input type="checkbox"/>	<input checked="" type="checkbox"/>
Kasten/werkbank in tuinhuis/berging	<input type="checkbox"/>	<input type="checkbox"/>	<input type="checkbox"/>	<input checked="" type="checkbox"/>
(Broei)kas	<input type="checkbox"/>	<input type="checkbox"/>	<input type="checkbox"/>	<input checked="" type="checkbox"/>
	<input type="checkbox"/>	<input type="checkbox"/>	<input type="checkbox"/>	<input checked="" type="checkbox"/>
	<input type="checkbox"/>	<input type="checkbox"/>	<input type="checkbox"/>	<input checked="" type="checkbox"/>

Overig

Overige tuin, te weten:				
- (Sier)hek	<input type="checkbox"/>	<input type="checkbox"/>	<input type="checkbox"/>	<input checked="" type="checkbox"/>
- Vlaggenmast(houder)	<input type="checkbox"/>	<input type="checkbox"/>	<input type="checkbox"/>	<input checked="" type="checkbox"/>
-	<input type="checkbox"/>	<input type="checkbox"/>	<input type="checkbox"/>	<input checked="" type="checkbox"/>
-	<input type="checkbox"/>	<input type="checkbox"/>	<input type="checkbox"/>	<input checked="" type="checkbox"/>

Overig

Zijn er zaken die geen eigendom zijn van verkoper omdat er sprake is van een leasecontract of huurcontract. Zo ja, neemt verkoper de zaak mee of wordt het betreffende contract overgenomen?	Ja	Nee	Gaat mee	Moet worden overgenomen
CV	<input type="checkbox"/>	<input checked="" type="checkbox"/>	<input type="checkbox"/>	<input type="checkbox"/>
Boiler	<input type="checkbox"/>	<input checked="" type="checkbox"/>	<input type="checkbox"/>	<input type="checkbox"/>
Zonnepanelen	<input type="checkbox"/>	<input checked="" type="checkbox"/>	<input type="checkbox"/>	<input type="checkbox"/>
	<input type="checkbox"/>	<input checked="" type="checkbox"/>	<input type="checkbox"/>	<input type="checkbox"/>
	<input type="checkbox"/>	<input checked="" type="checkbox"/>	<input type="checkbox"/>	<input type="checkbox"/>
	<input type="checkbox"/>	<input checked="" type="checkbox"/>	<input type="checkbox"/>	<input type="checkbox"/>
	<input type="checkbox"/>	<input checked="" type="checkbox"/>	<input type="checkbox"/>	<input type="checkbox"/>
Bijlage(n) over te nemen contracten:				
- n.v.t.				
-				



Welkom thuis!

Klein Hesselink Makelaars is al sinds 1996 gevestigd in Zelhem in het groene hart van de Achterhoek. Daardoor kennen wij de markt en weten we wat er speelt. Transparant, wederzijds vertrouwen, kwaliteit en service.



- ✓ Woning verkopen
- ✓ Huur en verhuur
- ✓ Taxatierapport
- ✓ WOZ-waardecheck
- ✓ Gratis waardebepaling
- ✓ Aankoopbegeleiding

Volg ons op



Klein Hesselink Makelaars | Prinses Irenestraat 3 | 7021 CG Zelhem

✉ info@kleinhesselinkmakelaars.nl | ☎ 0314 62 51 13 | 📞 06 520 454 15

Gratis waardebepaling!

Neem contact op voor een vrijblijvende afspraak



Alfred Beeftink
Register Makelaar
Register Taxateur



Bianca te Linde
Vastgoedadviseur



Nicole van Onna
Commercieel Medewerker



Caroline Dreviers
Commercieel Medewerker

- ✓ **Woning verkopen?**
Bel ons voor een vrijblijvend verkoopgesprek en een gratis waardebepaling.
- ✓ **Taxatierapport nodig?**
Wij taxeren woningen, landelijk & agrarisch vastgoed en recreatiewoningen.
- ✓ **Op zoek naar een woning?**
Schrijf je in als zoeker via onze website en ontvang direct ons nieuwste aanbod.
- ✓ **Woning gezien bij andere makelaar?**
Schakel ons in als aankoopmakelaar voor deskundige begeleiding en advies.
- ✓ **Wij bemiddelen ook in de verkoop en verhuur van**
bedrijfsmatig vastgoed, recreatiewoningen, landbouwgrond en bospercelen.



Klein Hesselink Makelaars | Prinses Irenestraat 3 | 7021 CG Zelhem

✉ info@kleinhesselinkmakelaars.nl | ☎ 0314 62 51 13 | 📞 06 520 454 15

Belangrijke informatie voor u!

Vrijblijvende aanbieding.

Deze brochure is met zorg samengesteld. Aan eventuele onvolkomenheden en onjuistheden in deze brochure kunnen geen rechten worden ontleend. Verkoper en/of ons kantoor zijn hiervoor niet aansprakelijk. Deze brochure/ informatie geldt als een vrijblijvende aanbieding en een eventuele uitnodiging om in onderhandeling te treden. De eventueel bijgesloten (bouw)tekeningen kunnen qua maatvoering en/of indeling afwijken van de werkelijkheid. Hieraan kunnen geen rechten worden ontleend.

Hoe wordt de vraagprijs bepaald?

De vraagprijs waarvoor een woning te koop wordt aangeboden, wordt door de verkoper bepaald. Meestal in overleg met zijn makelaar.

Wat betekent “kosten koper”?

De kosten die de overheid berekent voor de overdracht van een woning zijn voor rekening van de koper. Dat is de overdrachtsbelasting en de kosten van de notaris voor het opmaken van de leveringsakte en het inschrijven daarvan in de registers. De kosten van de makelaar zijn hier niet bij inbegrepen. Deze kosten, makelaarscourtage, moet de verkoper zelf met de makelaar afrekenen.

Bij het bieden van de vraagprijs word ik dan koper?

Wanneer u naar aanleiding van een advertentie of woongids de vraagprijs van de woning biedt, doet u een bod. De verkoper heeft het recht uw bod wel of niet te aanvaarden. Soms doet de makelaar in opdracht van de verkoper een tegenbod. Dit is juridisch bepaald.

Wanneer ben ik in onderhandeling?

U bent in onderhandeling als de verkoper reageert op uw bod (tegenbod). Onderhandeling is niet af te dwingen. Als de makelaar van de verkopende partij aangeeft dat hij uw bod met de verkoper overlegt, wil dat niet zeggen dat u in onderhandeling bent. Of anders gezegd, u bent nog niet in onderhandeling!

Hoe zijn de rechten van onderhandeling wanneer ik als eerste bel voor een bezichtiging, of als ik als eerste een huis heb bezichtigd?

U heeft geen rechten. De verkopende makelaar bepaalt samen met de verkoper de verkoopprocedure. Wel heeft de verkopende makelaar de verplichting u over de verkoopprocedure te informeren. Als u serieus belangstelling heeft is het verstandig de makelaar naar uw positie te vragen. U weet dan wat uw mogelijkheden zijn. Als de makelaar u een toezegging doet, dient hij deze wel na te komen.

Er loopt een onderhandeling. Mogen bezichtigingen doorgaan?

Ja, bezichtigingen gaan gewoon door. Een onderhandeling leidt niet automatisch tot verkoop. Tevens wil de verkoper graag weten of er meer belangstelling is. Wellicht zijn andere bidders gunstiger. Meestal vertelt de makelaar aan andere belangstellenden dat er inmiddels een andere partij in onderhandeling is. Dit wordt ook wel “onder bod” genoemd. Een andere belangstellende kan wel een bod doen maar krijgt pas antwoord wanneer de onderhandeling met de eerste geïnteresseerde beëindigd is. Over de hoogte van een bieding doet de makelaar geen mededeling. Dit zou tot overbieden kunnen leiden.

Verhoging van de vraagprijs tijdens onderhandeling door de verkoper. Kan dat?

Ja, dat kan. Als de vraagprijs alleen een uitnodiging is tot het doen van een bod (zie “Bij het bieden van de vraagprijs word ik dan koper”) kan de verkoper besluiten de vraagprijs te verlagen of te verhogen. Vaak wordt er door beide partijen tijdens een onderhandeling over en weer geboden. Als de verkopende partij het bod van de koper aanvaardt is er sprake van een koop. Als de verkoper een tegenbod doet kan de koper de koop tot stand brengen door dit te aanvaarden. Andersom kan dat ook. Als de potentiële koper een tegenbod doet dat afwijkt van het bod dat de verkopende partij eerder heeft gedaan, dan vervalt het eerdere bod. Dus ook in het biedingsproces tussen de beide partijen kan de verkoper besluiten zijn tegenbod te verhogen en de koper kan besluiten zijn bod te verlagen.

Tijdens de onderhandelingen worden er wijzigingen in het systeem van verkoop doorgevoerd. Mag dat?

Ja, dat mag. Eén van de partijen mag de onderhandeling beëindigen. Er kunnen soms zoveel belangstellenden zijn die de vraagprijs bieden dat het voor de verkoper moeilijk te bepalen is wie de beste koper is. De verkoper en zijn makelaar kunnen besluiten de lopende onderhandeling te beëindigen en de biedprocedure te wijzigen. Duidelijk is natuurlijk dat de verkoper eventuele gedane toezeggingen na moet komen.

Wanneer komt de koop tot stand?

Wanneer verkoper en koper het mondeling eens worden over de voor hen belangrijkste zaken bij de koop (prijs, opleveringsdatum, ontbinden voorwaarden) is de koop gesloten. De koop wordt door de verkopende makelaar schriftelijk vastgelegd in een koopakte. In de koopakte staat wat de partijen mondeling hebben afgesproken en meestal worden er nog een aantal afspraken vastgelegd, zoals bijvoorbeeld een boeteclausule. De aanvullende afspraken gelden pas zodra de koopakte door beide partijen is getekend of van tevoren mondeling akkoord is bevonden. U krijgt als koper niet automatisch een ontbindende voorwaarde voor financiering. Bij uw bod moet u melden dat dit "onder voorbehoud financiering" is.

Onderzoeksplicht.

De informatie welke is vermeld in deze brochure is verkregen van de eigenaar/ verkoper om de koper zo goed mogelijk te informeren en tegelijkertijd te voldoen aan de op de verkoper rustende mededingingsplicht (informatieplicht). Het Burgerlijk Wetboek vermeldt een onderzoeksplicht voor de koper van een woning. Dit houdt in dat de koper zelf verantwoordelijk is voor de beoordeling en of de woning de eigenschappen zal bezitten om te voldoen voor het gebruik dat hij van de woning zal maken. Het verdient dan ook aanbeveling om een terzake deskundige in te schakelen.

Koopovereenkomst.

Indien er tussen partijen mondeling overeenstemming is bereikt zal dit door ons worden vastgelegd in een koopovereenkomst. In deze koopovereenkomst zal in ieder geval een verplichting voor de koper worden opgenomen tot het stellen van een bankgarantie/ waarborgsom van 10 % van de koopsom binnen 6 weken na datum overeenkomen. Ook nemen wij een boetebeding in de koopakte op ter grootte van 10 % van de koopsom welke voor beide partijen geldt.

Ontbindende voorwaarden? Wat zijn dat?

Na het tekenen van een voorlopige koopakte kunnen zich altijd zaken voordoen waar zowel de koper als de verkoper geen idee van had. Dan zijn er altijd nog de ontbindende voorwaarden. De ontbindende voorwaarden zijn dus een "soort veiligheidsmaatregel", want zonder deze ontbindende voorwaarden zit je (na de drie dagen bedenktijd) direct vast aan de koop van de woning.

Welke ontbindende voorwaarden zijn er?

- Ontbindende voorwaarde financiering
- Ontbindende voorwaarde Nationale Hypotheek Garantie (NHG)
- Ontbindende voorwaarde bouwkundige keuring
- Verkoop eigen huis
- Bodemonderzoek/ verontreiniging
- Wijziging van bestemmingsplan

Bedenktijd

Koopovereenkomsten voor onroerende zaken gesloten tussen particulieren moeten schriftelijk worden aangegaan alvorens de koop rechtskracht krijgt. Koper krijgt nadat hij een door beide partijen ondertekende koopovereenkomst heeft ontvangen de mogelijkheid de koopovereenkomst binnen 3 dagen na ontvangst, van de getekende koopovereenkomst, te ontbinden (Algemene Termijnen Wet).

Heeft u nog vragen, wij beantwoorden ze graag!