

TE KOOP

Tilweg 8

Roodeschool



Vraagprijs

€ 425.000

kosten koper

WAAR VIND IK WAT?

Omschrijving van de woning	3
Foto's	5
Plattegronden	19
Plattegronden	20
Plattegronden	21
Plattegronden	22
Kenmerken	23
Zakenlijst	26
Huis op de kaart	28
Algemene informatie	29
Bijzondere bepalingen	29
Informatie voor kopers	30



Woningbrochure: Tilweg 8, Roodeschool

www.makelaarsland.nl | 088 200 2000 | info@makelaarsland.nl

OMSCHRIJVING VAN DE WONING



Vrijstaand wonen met weids uitzicht, ruimte én comfort aan de rand van Roodeschool
Aan een prettige straat aan de rand van Roodeschool staat deze uitstekend onderhouden vrijstaande woning op een royaal perceel van 634 m². Hier woont u in alle rust, met vrij uitzicht volop leefruimte én het comfort van een energiezuinige woning met energielabel A+.

De woning combineert sfeer, ruimte en functionaliteit op een ideale manier. Dankzij de volledig drempelvrije begane grond, een slaap-/werkkamer beneden en de praktische indeling is deze woning niet alleen perfect voor gezinnen, maar ook uitstekend geschikt voor thuiswerken of levensloopbestendig wonen.

Ruimtelijk, licht en comfortabel wonen

Het hart van de woning wordt gevormd door de royale woonkamer met moderne open keuken en sfeervolle erker van samen circa 62,6 m². De grote raampartijen zorgen voor een prachtige lichtinval en bieden een vrij



Woningbrochure: Tilweg 8, Roodeschool

www.makelaarsland.nl | 088 200 2000 | info@makelaarsland.nl

OMSCHRIJVING VAN DE WONING

uitzicht op de tuin en het omliggende landschap. Hier ervaart u iedere dag rust, ruimte en comfort.

De moderne keuken is voorzien van diverse inbouwapparatuur en een inductiekookplaat. In de woonkamer zorgt de energiezuinige airconditioning voor aangename verkoeling in de zomer en comfortabele verwarming in de winter.

Indeling

Begane grond

- Royale entree en hal
- Modern toilet
- Ruime werk-/slaapkamer van circa 14,5 m²
- Royale woonkamer met open keuken en erker
- Praktische bijkeuken
- Aangebouwde stenen garage, binnendoor

bereikbaar

- Vrijstaande houten schuur in de achtertuin

Eerste verdieping

- Ruime overloop
- Moderne badkamer met ligbad, douche, dubbele

wastafels en toilet

- Drie ruime slaapkamers
- Mogelijkheid voor het realiseren van een vijfde slaapkamer

Zolder

- Ruime beloopbare bergzolder bereikbaar via vlizotrap

Duurzaam en energiezuinig

Deze in 2004 gebouwde woning is volledig geïsoleerd en voorzien van vloer-, muur- en dakisolatie. Daarnaast beschikt de woning over HR++ beglazing, warmte-terugwinning en maar liefst 24 zonnepanelen met een opbrengst van circa 5.000 kWh per jaar. Dit zorgt voor lage energielasten en een comfortabel binnenklimaat. Extra pluspunt is de aanwezige Amysoft waterontharder.

Genieten van rust en bereikbaarheid

De ligging is ideaal : rustig wonen met vrij uitzicht, terwijl voorzieningen en verbindingen dichtbij zijn. Het treinstation ligt op slechts circa 400 meter afstand met een directe verbinding richting Groningen.

Daarnaast bevinden zich:

- een basisschool in het dorp
- goede uitvalswegen via de N46
- Uithuizermeeden op circa 5 minuten
- Eemshaven en de boot naar Borkum op circa 10 minuten
- Delfzijl op circa 15 minuten
- Groningen en Pieterburen op circa 25 minuten

Kenmerken

- Vrijstaande woning
- Woonoppervlakte circa 185 m²
- Perceeloppervlakte 634 m²
- 5 kamers
- Aangebouwde stenen garage
- Omheinde tuin rondom
- Energielabel A+

Een instapklare, ruime en duurzame woning op een prachtige locatie, waar comfort, rust en energiezuinig wonen perfect samenkomen. Een ideale gezinswoning met alle ruimte voor nu én de toekomst.

FOTO'S



FOTO'S

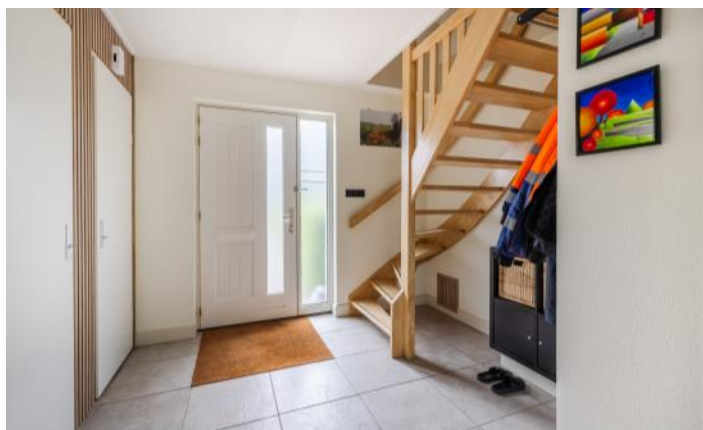

Woningbrochure: Tilweg 8, Roodeschool

www.makelaarsland.nl | 088 200 2000 | info@makelaarsland.nl

FOTO'S



FOTO'S









FOTO'S





FOTO'S

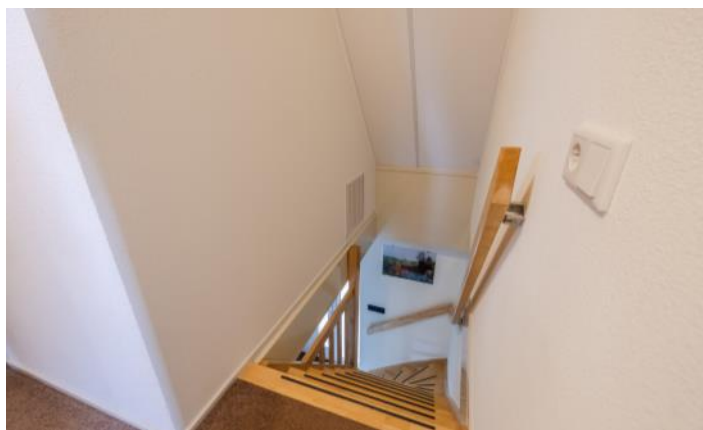

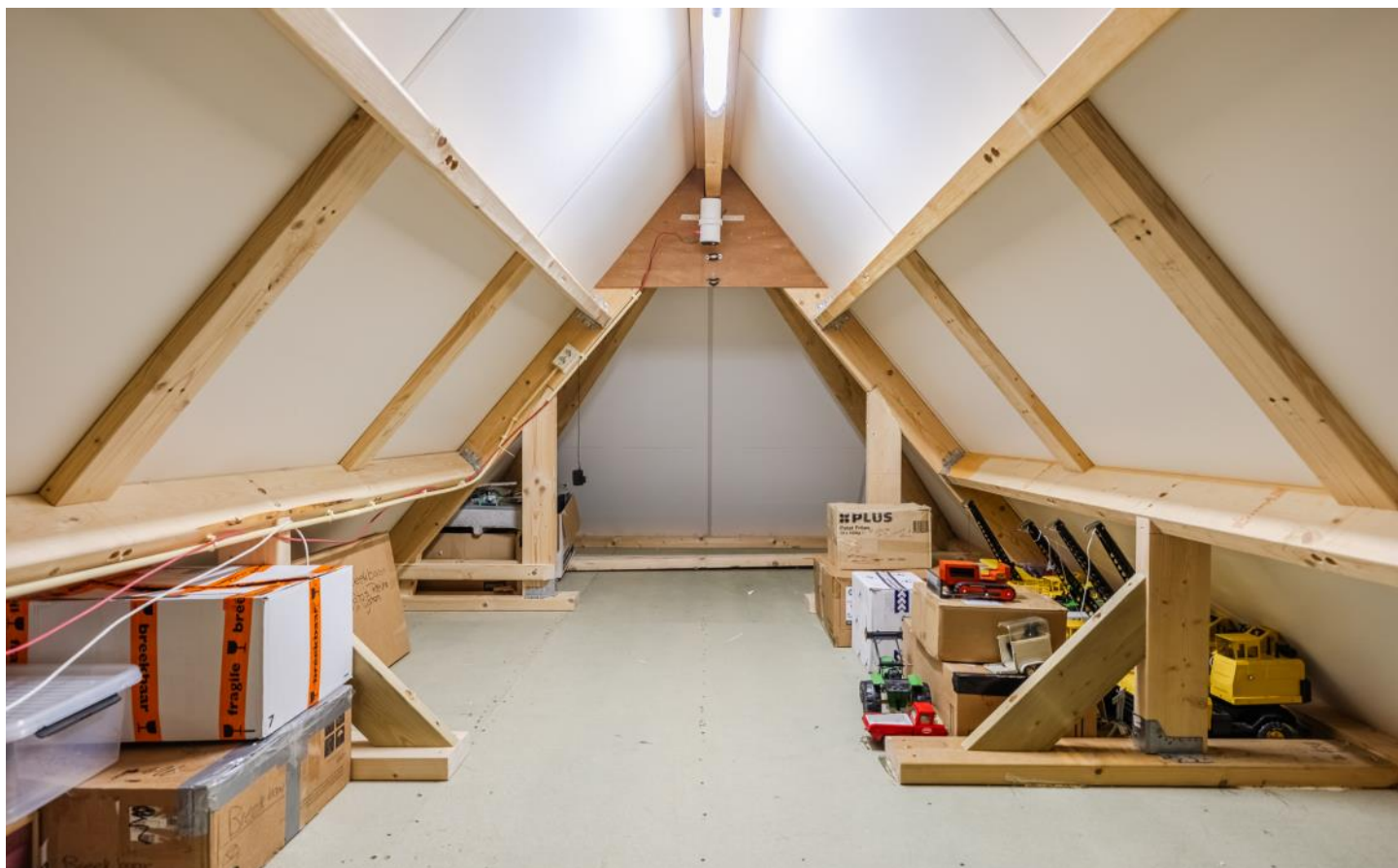

FOTO'S



FOTO'S





PLATTEGRONDEN



PLATTEGRONDEN



PLATTEGRONDEN

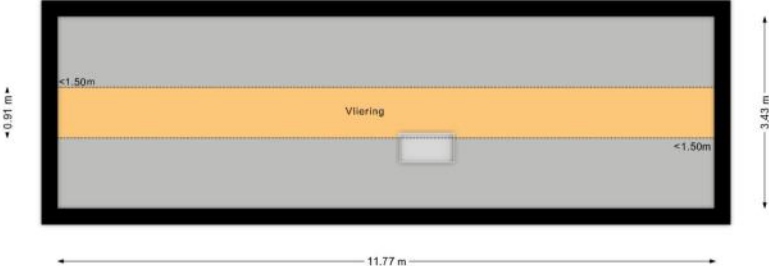

PLATTEGRONDEN

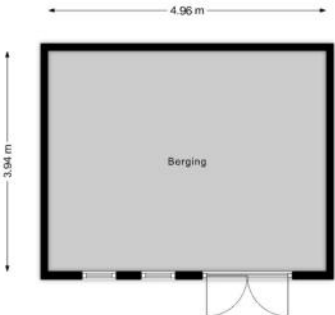

KENMERKEN

Bouw

Soort woonhuis	Eengezinswoning, Vrijstaande woning
Bouwworm	Bestaande bouw
Bouwjaar	2004
Soort dak	Dwarskap
Materiaal dak	Pannen

Oppervlakten en inhoud

Perceeloppervlakte	634 m ²
Inhoud	724 m ³

Gebruiksoppervlakten *

Wonen (= woonoppervlakte)	167 m ²
Overige inpandige ruimte	34 m ²
Externe bergruimte	20 m ²

* Gebruiksoppervlakten

De getoonde gebruiksoppervlakten zijn berekend conform de in de branche geldende meetinstructie. Deze meetinstructie is bedoeld om een meer eenduidige manier van meten toe te passen voor het geven van een indicatie van de gebruiks -

oppervlakte. De meetinstructie sluit verschillen in meetuitkomsten niet volledig uit, door bijvoorbeeld interpretatieverschillen, afrondingen of beperkingen bij het uitvoeren van de meting.

KENMERKEN

Indeling

Aantal kamers	5 kamers (waarvan 4 slaapkamers)
Aantal badkamers	1 badkamer en 1 apart toilet
Badkamervoorzieningen	Ligbad, toilet, douche, dubbele wastafel
Aantal woonlagen	2 woonlagen en een zolder
Voorzieningen	Mechanische ventilatie, TV kabel, Airconditioning, Dakraam, Glasvezel kabel, Zonnepanelen

Energie

Energielabel	A+
Isolatie	Dakisolatie, Muurisolatie, Vloerisolatie, Dubbel glas, Volledig geïsoleerd, HR-glas
Verwarming	Cv-ketel, Hete lucht verwarming, Warmte terugwininstallatie
Warm water	Cv-ketel
Merk/type cv-ketel	Intergas
Bouwjaar cv-ketel	2022
Eigendom cv-ketel	Eigendom

Buitenruimte/omgeving

Ligging	Aan rustige weg, In woonwijk, Vrij uitzicht, Landelijk gelegen
Tuin	Achtertuint, Voortuin, Zijtuin
Achtertuint	308 m ² (14m diep en 22m breed)
Ligging tuin	Gelegen op het westen

KENMERKEN

Bergruimte

Schuur/berging	Vrijstaand hout
Voorzieningen	Voorzien van elektra

Garage

Soort	Aangebouwd steen
Voorzieningen	Elektra, Elektrische deur

Parkeergelegenheid

Soort parkeergelegenheid	Op eigen terrein
--------------------------	------------------

Kadastrale gegevens

Uithuizermeeden D 3624

Oppervlakte	634 m ²
Eigendomssituatie	Volle eigendom

Bijzonderheden

Er zijn geen bijzonderheden gemeld.

ZAKENLIJST

	Blijft achter	Gaat mee	Ter overname
Losse potten/planten		●	
Buitenverlichting	●		
Vlaggenmast/vlaggenstokhouder	●		
Rookmelder	●		
Airconditioning	●		
Zonwering buiten voor	●		
Zonwering buiten achter	●		
Zonwering binnen (luxaflex e.d.)	●		
Zonnepanelen	●		
Gordijnrails	●		
Gordijnen overig	●		
Vitrages woonkamer	●		
Vitrages overig	●		
Horren	●		
Vloerbedekking/Linoleum	●		
(Klok)thermostaat	●		
Kookplaat	●		
Koelkast	●		
(combi)Magnetron	●		
Afzuigkap	●		
Vriestkast	●		
Vaatwasser	●		
Dimmers	●		
Binnenverlichting	●		
Losse kasten	●		
Boeken-, legplanken	●		

ZAKENLIJST

	Blijft achter	Gaat mee	Ter overname
Wastafelaccessoires	●		
Toiletaccessoires	●		
Badkameraccessoires	●		
Plavuizen	●		
Keukenblok (met bovenkasten)	●		
Koffiezetapparaat		●	
Brievenbus	●		
(Voordeur)bel	●		
(Veiligheids)sloten en overige inbraakpreventie	●		
CV met toebehoren	●		

Overige zaken

- Brink WTW blijft achter
- Indirect gestookte ThermoAir luchtverwarming blijft achter
- Enkele Knebel infrarood panelen inclusief thermostaat blijven achter
- Prieel in de tuin blijft achter



Bekijk tijdens de bezichtiging welke roerende zaken uit de lijst achterblijven, mee gaan, of welke ter overname zijn.

HUIS OP DE KAART

Kadastrale kaart

Uw referentie: MLNEXT



12345 Perceelnummer	Deze kaart is noordgericht	Schaal 1: 500	
25 Huisnummer	Vastgestelde kadastrale grens	Kadastrale gemeente Uithuizermeeden	
— Vastgestelde kadastrale grens — Voorlopige kadastrale grens — Administratieve kadastrale grens — Bebouwing	Voorlopige kadastrale grens Administratieve kadastrale grens Bebouwing	Sectie D Perceel 3624	
Voor een eensluitend uittreksel, geleverd op 15 mei 2026 De bewaarder van het kadaster en de openbare registers		Aan dit uittreksel kunnen geen betrouwbare maten worden ontleend. De Dienst voor het kadaster en de openbare registers behoudt zich de intellectuele eigendomsrechten voor, waaronder het auteursrecht en het databankenrecht.	

ALGEMENE INFORMATIE

Hoe bezichtig ik de woning?

Vraag jouw bezichtiging aan via

- telefoon 088 200 2000
- makelaarsland.nl

De makelaar óf de eigenaar van de woning neemt contact met je op om de bezichtiging in te plannen, wanneer het jullie beiden schikt. Als de eigenaar zelf contact met je opneemt, betekent dit dat de rondleiding ook door de eigenaar zelf wordt gedaan. Neemt de makelaar contact op, dan doet de makelaar ook de rondleiding.

Hoe breng ik een bod uit?

Breng jouw bod uit via:

- telefoon 088 200 2000
- het online biedingsformulier

Ga naar makelaarsland.nl en klik op de button 'doe een bod' bij de woningpresentatie. De makelaar neemt jouw bieding in behandeling en zal telefonisch contact met jou en de verkoper opnemen om nader te overleggen. De verkoper zal jouw voorstel accepteren, een tegenvoorstel uitbrengen of het voorstel afwijzen.

Jouw eigen woning verkopen?

Dat kan dat bij ons op twee manieren. Je doet zelf het één en ander of wij doen alles voor je. (Doe de test, dan weet je wat het beste bij jou past.) Wat je ook kiest, je betaalt gewoon een vast laag tarief en je weet precies waar je aan toe bent. Makkelijk toch?

Gratis hypotheekgesprek

Huis gevonden? Dat is mooi, maar kun je die ook betalen? Wees slim en begin op tijd met het bekijken van jouw financiële mogelijkheden. Wat kun je maximaal lenen en wat past het best bij jou? Bij ING kun je erop vertrouwen dat je altijd passend advies krijgt bij jouw persoonlijke situatie, nu en in de toekomst. Plan gratis en vrijblijvend een oriënterend gesprek in op:

[makelaarsland.nl/hypotheekgesprek](https://www.makelaarsland.nl/hypotheekgesprek)

De Makelaarsland Biedgids

Ken jij de regels tijdens het bieden op een huis? We hebben een biedgids ontwikkeld om transparantie in de woningmarkt te bevorderen en jouw kennis over de regels en wetgeving rondom het (ver)koopproces te vergroten. We hebben alle ontwikkelingen, feiten, regels en uitzonderingen rondom het biedproces helder voor je op een rij gezet, zodat jij weloverwogen keuzes kan maken. Het is je gegund!

[makelaarsland.nl/biedgids](https://www.makelaarsland.nl/biedgids)

INFORMATIE VOOR KOPERS

Koopakte

Na overeenstemming zullen afspraken worden vastgelegd in een koopakte conform het model van de Nederlandse Vereniging van Makelaars (NVM). Vooraf zullen wij het cliëntenonderzoek uitvoeren om de identiteit van de betrokken partijen te verifiëren. Dit is een standaard procedure in het kader van onze wettelijke verplichting als makelaar. Voor woningen in Amsterdam zullen afspraken worden vastgelegd in een koopakte conform het model van de Koninklijke Notariële Beroepsorganisatie. In deze koopakte zullen onder andere de onderstaande bijzonderheden worden opgenomen.

Ontbindende voorwaarden financiering

Ten behoeve van een eventueel opgenomen voorbehoud voor het verkrijgen van een financiering hanteert Makelaarsland een termijn van 7 weken (te rekenen vanaf het moment van bereiken van mondelinge overeenstemming) waarbinnen op grond van deze voorwaarde ontbonden kan worden.

Waarborgsom / bankgarantie

De koopovereenkomst vereist van de koper altijd een waarborgsom of bankgarantie van 10% van de koopsom. De koper krijgt 8 weken (te rekenen vanaf het moment van bereiken van mondelinge overeenstemming) om dit te regelen. Bij geen voorbehoud financiering is deze termijn 4 weken.

Notariskosten

Tenzij anders vermeld is de koper vrij in de notariskeuze. Indien deze notaris kosten in rekening brengt aan verkoper, gelden de volgende maxima: 1. Doorhaling hypotheek. In geval van gehele doorhaling € 200,00 (incl. kadasterkosten per doorhaling). In geval van een gedeeltelijke doorhaling € 250,00 (incl. kadasterkosten per doorhaling). 2. Spoedbetaling € 10,00. 3. Onderzoekskosten en opvragen gegevens € 25,00. Bedragen zijn incl. btw. Alle overige kosten, dan wel meerkosten komen voor rekening van de koper.

Meldingsplicht verkoper

De verkoper heeft een meldingsplicht. De koper mag daarom verwachten dat de informatie die door de verkoper wordt verstrekt, correct is. Er moet altijd melding worden gemaakt van eventuele gebreken en bijzondere omstandigheden.



Jij kiest de notaris. Vraag
van tevoren de kosten
op en voorkom
verrassingen.

Onderzoeksplicht

De koper heeft zijn eigen onderzoeksplicht. Dit betekent dat de koper zelf onderzoek dient te verrichten naar de diverse zaken die van belang zijn bij het nemen van de juiste koopbeslissing. Wij noemen: de bouwtechnische staat van de woning, eventuele rechten en plichten die op de woning (of perceel) rusten (ook wel erfdienstbaarheden of kwalitatieve rechten/plichten genoemd) en milieufactoren, omgevingsfactoren, (toekomstige) bestemmingsplannen enzovoorts. Gezien de complexe materie, met name waar het jouw onderzoeksplicht betreft, raden wij je aan een eigen aankoopmakelaar in te schakelen.

Energie label

Verkoper zal bij de notariële eigendomsoverdracht aan koper een energielabel overhandigen, tenzij anders is afgesproken of indien dit op grond van het besluit energieprestatie een dergelijk label of certificaat niet noodzakelijk is. Voor meer informatie www.rvo.nl.

INFORMATIE VOOR KOPERS

Erfdienstbaarheden

Indien er op de woning of het perceel erfdienstbaarheden, kwalitatieve verplichtingen en/of andere bedingen rusten, gaan ze over op de koper en worden ze als bijlage behorend bij de koopakte, meestal in de vorm van het eigendomsbewijs, ter beschikking gesteld.

Schriftelijkheidsvereiste

Alle door Makelaarsland en verkoper verstrekte informatie moet uitsluitend gezien worden als een uitnodiging tot nader overleg dan wel tot het uitbrengen van een bod. Er is pas sprake van een rechtsgeldige koopovereenkomst als de particuliere verkoper en de particuliere koper de koopovereenkomst hebben ondertekend. Dit vloeit voort uit artikel 7:2 Burgerlijk Wetboek. Een bevestiging van de mondelinge overeenstemming per e-mail of een toegestuurd concept van de koopovereenkomst wordt wettelijk niet gezien als een 'ondertekende koopovereenkomst'.

Voorbehouden

Deze brochure is door Makelaarsland met de meeste zorg samengesteld, onder andere aan de hand van de door de verkoper aan ons verstrekte gegevens. De verkoper kan zelf tekst, foto's en/of documentatie over de woning aan Makelaarsland hebben aangeleverd. Om deze redenen kan Makelaarsland er niet voor in staan dat de inhoud van de verkoopbrochure juist is. Makelaarsland verstrekt geen garanties en aanvaardt geen aansprakelijkheid voor de gegevens in deze brochure. Om dezelfde redenen kan de koper aan de inhoud van de vermelde informatie geen rechten ontlenen en dient zelf onderzoek te plegen naar alle aspecten van de woning die voor hem van belang zijn.