



Koperslagersdreef 31 B, 6216 SN Maastricht

Vraagprijs € 280.000,- k.k.



Omschrijving

Te Koop bij Wij Makelaars.

Wij mogen u, in samenwerking met KBKC Geleen, dit ruime appartement met drie slaapkamers, twee balkons en een eigen berging aanbieden op een rustige locatie in Maastricht.

Ben je op zoek naar een verrassend ruim appartement met volop mogelijkheden? Dan is Koperslagersdreef 31-B zeker een bezichtiging waard. Dit appartement beschikt over een royale woonkamer, drie slaapkamers, twee balkons en een eigen berging. De woning is gelegen in de groene en rustige wijk Belfort, met alle dagelijkse voorzieningen binnen handbereik.

De centrale hal biedt toegang tot vrijwel alle vertrekken. De lichte woonkamer vormt het hart van de woning en biedt voldoende ruimte voor een comfortabele zit- en eethoek. De gesloten keuken beschikt over een praktische indeling en staat in verbinding met de bijkeuken, waar tevens de witgoed aansluitingen zijn gesitueerd.

Het appartement beschikt over drie volwaardige slaapkamers, waardoor de woning uitstekend geschikt is voor gezinnen, starters die extra ruimte wensen of mensen die een thuiswerkplek zoeken. Vanuit één van de slaapkamers is het balkon aan de achterzijde bereikbaar. Daarnaast beschikt de woning over een tweede balkon aan de keukenzijde.

De badkamer is voorzien van een douche en wastafel. Het toilet bevindt zich separaat van de badkamer.

In het souterrain beschikt het appartement over een ruime privé berging, ideaal voor het stallen van fietsen en het opslaan van spullen.

Indeling

Appartement

- * Entree/hal
- * Ruime woonkamer
- * Gesloten keuken
- * Bijkeuken
- * Drie slaapkamers
- * Badkamer met douche en wastafel
- * Separate toiletruimte
- * Twee balkons

Souterrain

- * Privéberging

Bijzonderheden

- * Drie slaapkamers
- * Twee balkons
- * Eigen berging
- * Veel lichtinval



- * Rustige en groene woonomgeving
- * Voldoende parkeergelegenheid voor de deur
- * Goede bereikbaarheid richting Maastricht centrum, MUMC+, universiteit en uitvalswegen

Ligging

De woning is gelegen in de wijk Belfort, een geliefde woonomgeving aan de noordoostzijde van Maastricht. In de directe omgeving bevinden zich winkels, scholen, openbaar vervoer, sportvoorzieningen en diverse groenvoorzieningen. Het stadscentrum van Maastricht is binnen enkele minuten bereikbaar, evenals de uitvalswegen richting Heerlen, Eindhoven en Luik.

Kortom: een ruim appartement met drie slaapkamers, twee balkons en een eigen berging op een centrale locatie in Maastricht. Een ideale woning voor starters, gezinnen of woningzoekers die op zoek zijn naar extra ruimte tegen een aantrekkelijke prijs. Maak snel een afspraak voor een bezichtiging en ontdek zelf de mogelijkheden van deze woning.

Belangrijke informatie voor de koper.

Verkoopinformatie.

Bovenstaande informatie is met zorg samengesteld. Er kunnen echter geen rechten aan worden ontleend, verkopers noch verkopend makelaar kunnen aansprakelijk worden gehouden voor eventuele onjuistheden. Indien bepaalde informatie voor u van wezenlijk belang is, dan adviseren wij u deze op juistheid te (laten) controleren. Alle opgegeven maten en oppervlakken zijn indicatief.

Schriftelijkheidsvereiste.

Ter bescherming van de belangen van zowel koper als verkoper, wordt uitdrukkelijk gesteld dat een koopovereenkomst met betrekking tot deze onroerende zaak eerst dan tot stand komt nadat zowel koper als verkoper de koopovereenkomst hebben getekend ("schriftelijkheidsvereiste"). Tot het tijdstip van ondertekening door beide partijen voornoemd, zullen partijen jegens elkaar geen enkele verplichting hebben.

Waarborgsom of bankgarantie.

Koper dient binnen een week na het onvoorwaardelijk worden van de koopovereenkomst een waarborgsom te storten bij de notaris of een bankgarantie te stellen ten bedrage van tien procent van de koopsom.

Bouwkundige keuring

Koper is te allen tijde gerechtigd om voor eigen rekening een bouwkundig onderzoek te laten verrichten, dan wel andere adviseurs te raadplegen teneinde een goed inzicht te verkrijgen in de staat van onderhoud of andere aspecten van de onroerende zaak. Koper dient bij het doen van een bod wel direct aan te geven of hij een dergelijk onderzoek wenst.

Meetinstructie

De bij de inmeting gehanteerde Meetinstructie is gebaseerd op de NEN2580. De Meetinstructie is bedoeld om een meer eenduidige manier van meten toe te passen voor het geven van een indicatie van de gebruiksoppervlakte. De Meetinstructie sluit (mede als gevolg van het gegeven dat Fidus Makelaardij geen professioneel inmeter is) verschillen in meetuitkomsten niet volledig uit, door bijvoorbeeld interpretatieverschillen, afrondingen of beperkingen bij het uitvoeren van de meting.

Overname (huur)contracten

Indien er in de woning huurtoestellen aanwezig zijn zoals CV-Ketel, boiler of zonnepanelen etc. dienen deze overgenomen te worden door de koper.

De aan kopers verstrekte informatie is door ons met de nodige zorgvuldigheid samengesteld. Onzerzijds wordt echter



geen enkele aansprakelijkheid aanvaard voor enige onvolledigheid, onjuistheid of anderszins, dan wel de gevolgen van de door derden verstrekte informatie m.b.t. de onroerende zaak. Hieronder vallen o.a. meetrapporten, plattegronden, fotomateriaal, video's, energielabel, bestemmingsplankaarten, bodeminformatie, verstrekte vergunningen etc. etc. Alle weergegeven maten en oppervlakten zijn indicatief.



Kenmerken

Vraagprijs	: € 280.000,00
Soort	: Appartement
Open portiek	: Nee
Aantal kamers	: 5 kamers waarvan 3 slaapkamer(s)
Inhoud woning	: 317 m ³
Gebruiksoppervlakte woonfunctie	: 82 m ²
Soort appartement	: Portiekflat
Bouwjaar	: 1968
Ligging	: Aan rustige weg, in woonwijk
Tuin	: Geen tuin
Garage	: Geen garage
Energielabel	: C
Verwarming	: Blokverwarming
Isolatie	: Dubbel glas

Locatie

Koperslagersdreef 31 B
6216 SN MAASTRICHT



Wij Makelaars | Slimmer (ver)kopen met het Wij Collectief
Dordogne 7
6162KN, GELEEN
Tel: 088-205 76 00
E-mail: info@wijmakelaars.nl
www.wijmakelaars.nl

VBO  MAKELAAR



Foto's



Foto's



Foto's

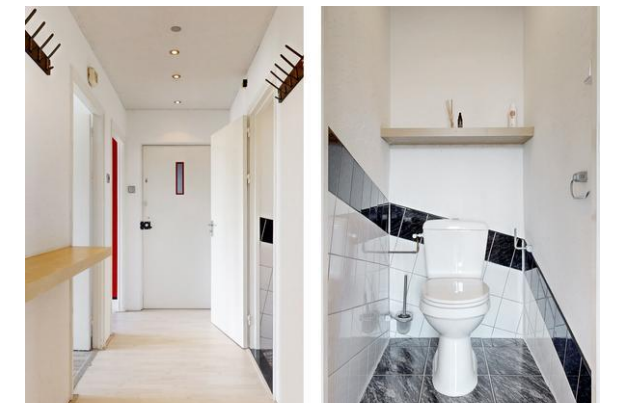
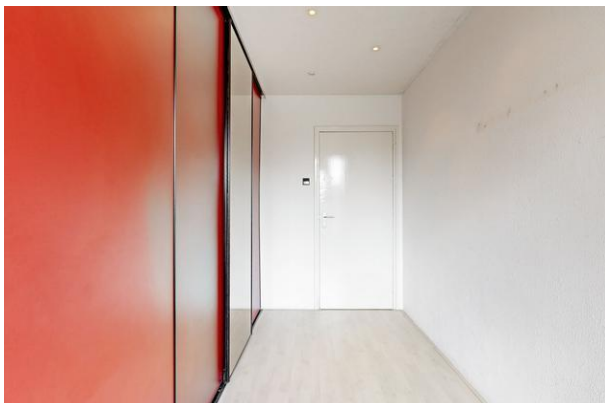

Foto's



Foto's



Foto's



Plattegrond

KOPERSLAGERSDREEF 31 B BEGANE GROND



DEZE PLATTEGRONDEN ZIJN MET DE GROOTSTE ZORG
SAMENGESTELD EN DIENEN TER INDICATIE.
ER KUNNEN GEEN RECHTEN AAN WORDEN ONTLEEND.
© WWW.DROOMHUIS360.NL

Plattegrond

KOPERSLAGERSDREEF 31 B BERGING

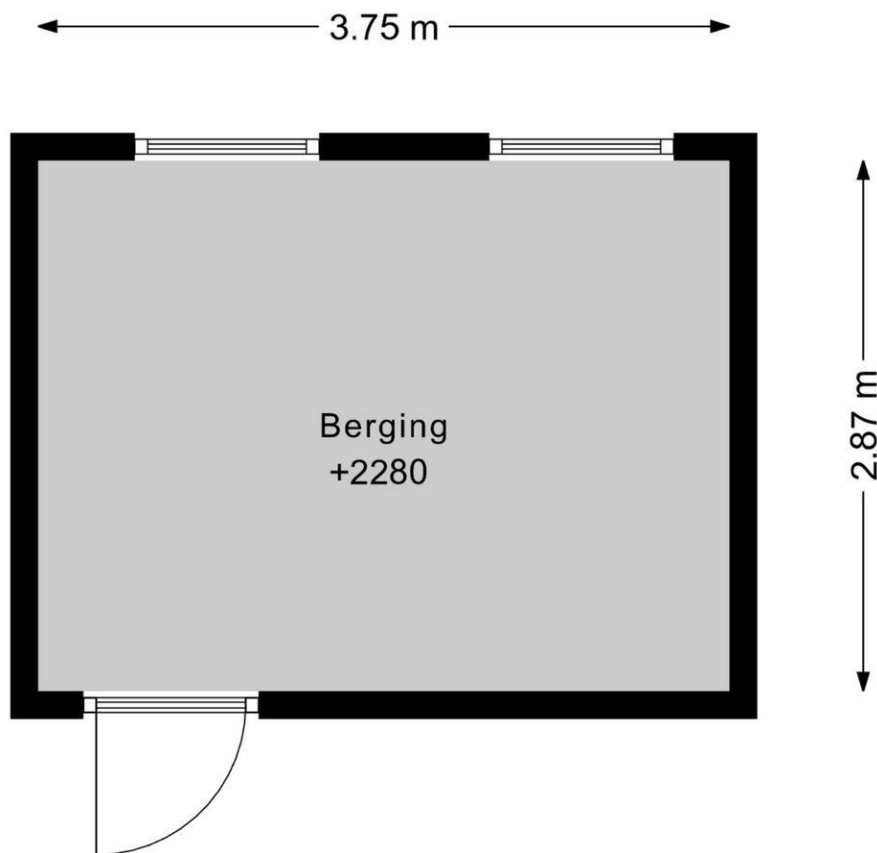

DEZE PLATTEGRONDEN ZIJN MET DE GROOTSTE ZORG
SAMENGESTELD EN DIENEN TER INDICATIE.
ER KUNNEN GEEN RECHTEN AAN WORDEN ONTLEEND.
© WWW.DROOMHUIS360.NL

Lijst van zaken

Beschrijving zaken	Blijft achter	Gaat mee	Overname (mogelijk)	n.v.t
Tuin				
Tuinaanleg/bestrating/beplanting	<input type="checkbox"/>	<input type="checkbox"/>	<input type="checkbox"/>	<input type="checkbox"/>
Buitenverlichting	<input type="checkbox"/>	<input type="checkbox"/>	<input type="checkbox"/>	<input type="checkbox"/>
Tijd- of schemerschakelaar/bewegingsmelder	<input type="checkbox"/>	<input type="checkbox"/>	<input type="checkbox"/>	<input type="checkbox"/>
Tuinhuis/buitenberging	<input type="checkbox"/>	<input type="checkbox"/>	<input type="checkbox"/>	<input type="checkbox"/>
Kasten/werkbank in tuinhuis/berging	<input type="checkbox"/>	<input type="checkbox"/>	<input type="checkbox"/>	<input type="checkbox"/>
(Broei)kas	<input type="checkbox"/>	<input type="checkbox"/>	<input type="checkbox"/>	<input type="checkbox"/>
Voet droogmolen	<input type="checkbox"/>	<input type="checkbox"/>	<input type="checkbox"/>	<input type="checkbox"/>
Overige tuin, te weten:				
-	<input type="checkbox"/>	<input type="checkbox"/>	<input type="checkbox"/>	<input type="checkbox"/>
Woning				
Vlaggenmast	<input type="checkbox"/>	<input type="checkbox"/>	<input type="checkbox"/>	<input type="checkbox"/>
Schotel/antenne	<input type="checkbox"/>	<input type="checkbox"/>	<input type="checkbox"/>	<input type="checkbox"/>
Brievenbus	<input type="checkbox"/>	<input type="checkbox"/>	<input type="checkbox"/>	<input type="checkbox"/>
(Voordeur)bel	<input type="checkbox"/>	<input type="checkbox"/>	<input type="checkbox"/>	<input type="checkbox"/>
Alarminstallatie	<input type="checkbox"/>	<input type="checkbox"/>	<input type="checkbox"/>	<input type="checkbox"/>
Veiligheidssloten en overige inbraakpreventie	<input type="checkbox"/>	<input type="checkbox"/>	<input type="checkbox"/>	<input type="checkbox"/>
Rookmelders	<input type="checkbox"/>	<input type="checkbox"/>	<input type="checkbox"/>	<input type="checkbox"/>
Rolluiken/zonwering buiten	<input type="checkbox"/>	<input type="checkbox"/>	<input type="checkbox"/>	<input type="checkbox"/>
Zonwering binnen	<input type="checkbox"/>	<input type="checkbox"/>	<input type="checkbox"/>	<input type="checkbox"/>
Vliegenhorren	<input type="checkbox"/>	<input type="checkbox"/>	<input type="checkbox"/>	<input type="checkbox"/>
Raamdecoratie, te weten:				
- gordijnrails	<input type="checkbox"/>	<input type="checkbox"/>	<input type="checkbox"/>	<input type="checkbox"/>
- gordijnen/vitrages	<input type="checkbox"/>	<input type="checkbox"/>	<input type="checkbox"/>	<input type="checkbox"/>
- rolgordijnen	<input type="checkbox"/>	<input type="checkbox"/>	<input type="checkbox"/>	<input type="checkbox"/>
- losse horren/rolhorren	<input type="checkbox"/>	<input type="checkbox"/>	<input type="checkbox"/>	<input type="checkbox"/>
-	<input type="checkbox"/>	<input type="checkbox"/>	<input type="checkbox"/>	<input type="checkbox"/>
Vloerdecoratie, te weten:				
- vloerbedekking	<input type="checkbox"/>	<input type="checkbox"/>	<input type="checkbox"/>	<input type="checkbox"/>
- parketvloer/laminaat	<input type="checkbox"/>	<input type="checkbox"/>	<input type="checkbox"/>	<input type="checkbox"/>
- plavuizen	<input type="checkbox"/>	<input type="checkbox"/>	<input type="checkbox"/>	<input type="checkbox"/>
-	<input type="checkbox"/>	<input type="checkbox"/>	<input type="checkbox"/>	<input type="checkbox"/>
Warmtevoorziening, te weten:				
-	<input type="checkbox"/>	<input type="checkbox"/>	<input type="checkbox"/>	<input type="checkbox"/>
CV met toebehoren	<input type="checkbox"/>	<input type="checkbox"/>	<input type="checkbox"/>	<input type="checkbox"/>
Thermostaat	<input type="checkbox"/>	<input type="checkbox"/>	<input type="checkbox"/>	<input type="checkbox"/>
Mechanische ventilatie/luchtbehandeling	<input type="checkbox"/>	<input type="checkbox"/>	<input type="checkbox"/>	<input type="checkbox"/>
Airconditioning	<input type="checkbox"/>	<input type="checkbox"/>	<input type="checkbox"/>	<input type="checkbox"/>
(Voorzet) open haard met toebehoren	<input type="checkbox"/>	<input type="checkbox"/>	<input type="checkbox"/>	<input type="checkbox"/>
Allesbrander	<input type="checkbox"/>	<input type="checkbox"/>	<input type="checkbox"/>	<input type="checkbox"/>
Kachels	<input type="checkbox"/>	<input type="checkbox"/>	<input type="checkbox"/>	<input type="checkbox"/>

Beschrijving zaken	Blijft achter	Gaat mee	Overname (mogelijk)	n.v.t
Isolatievoorzieningen	<input type="checkbox"/>	<input type="checkbox"/>	<input type="checkbox"/>	<input type="checkbox"/>
(voorzetramen/radiatorfolie etc.), te weten:				
-	<input type="checkbox"/>	<input type="checkbox"/>	<input type="checkbox"/>	<input type="checkbox"/>
Radiatorafwerking	<input type="checkbox"/>	<input type="checkbox"/>	<input type="checkbox"/>	<input type="checkbox"/>
Schilderijophangstelsysteem	<input type="checkbox"/>	<input type="checkbox"/>	<input type="checkbox"/>	<input type="checkbox"/>
Keukenblok met bovenkasten	<input type="checkbox"/>	<input type="checkbox"/>	<input type="checkbox"/>	<input type="checkbox"/>
Keuken (inbouw)apparatuur, te weten:				
-	<input type="checkbox"/>	<input type="checkbox"/>	<input type="checkbox"/>	<input type="checkbox"/>
Keukenaccessoires				
-	<input type="checkbox"/>	<input type="checkbox"/>	<input type="checkbox"/>	<input type="checkbox"/>
Verlichting, te weten:				
-	<input type="checkbox"/>	<input type="checkbox"/>	<input type="checkbox"/>	<input type="checkbox"/>
(Losse) kasten, legplanken, te weten:				
-	<input type="checkbox"/>	<input type="checkbox"/>	<input type="checkbox"/>	<input type="checkbox"/>
Vast bureau	<input type="checkbox"/>	<input type="checkbox"/>	<input type="checkbox"/>	<input type="checkbox"/>
Spiegelwanden	<input type="checkbox"/>	<input type="checkbox"/>	<input type="checkbox"/>	<input type="checkbox"/>
Wastafels met accessoires	<input type="checkbox"/>	<input type="checkbox"/>	<input type="checkbox"/>	<input type="checkbox"/>
Toiletaccessoires				
-	<input type="checkbox"/>	<input type="checkbox"/>	<input type="checkbox"/>	<input type="checkbox"/>
Badkameraccessoires				
-	<input type="checkbox"/>	<input type="checkbox"/>	<input type="checkbox"/>	<input type="checkbox"/>
Sauna met toebehoren	<input type="checkbox"/>	<input type="checkbox"/>	<input type="checkbox"/>	<input type="checkbox"/>
Veiligheidsschakelaar wasautomaat	<input type="checkbox"/>	<input type="checkbox"/>	<input type="checkbox"/>	<input type="checkbox"/>
Waterslot wasautomaat	<input type="checkbox"/>	<input type="checkbox"/>	<input type="checkbox"/>	<input type="checkbox"/>
Overige Zaken die geen eigendom van de verkoper zijn maar waarvan eventuele leasecontracten, huurkoopcontracten of huurcontracten zijn over te nemen:				
-	<input type="checkbox"/>	<input type="checkbox"/>	<input type="checkbox"/>	<input type="checkbox"/>
Overige zaken, te weten:				
-	<input type="checkbox"/>	<input type="checkbox"/>	<input type="checkbox"/>	<input type="checkbox"/>
Opmerkingen				

Woningaanbodlimburg (voorheen & Leven Makelaars te Geleen, Dohmen Makelaardij te Roermond) is al jaren een begrip in de makelaardij in Limburg.

Om dit te bereiken, maar vooral om dit zo te houden zijn wij dagelijks druk in de weer. Juist in deze markt komen onze kwaliteiten als doorzetter uitstekend tot hun recht. We zoeken actief waar de kansen liggen en spelen in op vernieuwingen in de markt. En natuurlijk doen we dit uit de invalshoek van u als klant.

Kiest u voor ons dan kunt u rekenen op een eerlijk en betrokken advies.

Belangrijke speerpunten zijn communicatie en transparantie. Het gehele aan- of verkoopproces kunt u 24 uur per dag volgen via ons klantenintranet. Dit is een afgeschermd eigen website binnen ons domein waarin wij alles bijhouden. Van bezichtiging tot bieding, maar ook de statistieken van onze website en van Funda.

Kijk ook eens op onze Facebook pagina www.facebook.com/woningaanbodlimburg en stel hier gerust een vraag of opmerking.

Uw huis verkopen.

Uw huis verkopen vraagt om een strategische aanpak. Dit begint met een kennismakingsgesprek waarbij een uitvoerige opname van uw woning wordt gemaakt. Hierop volgend maken wij een plan van aanpak, waarbij we voor uw woning een complete analyse van de markt maken. U kunt uw huis maar één keer te koop zetten en dat moet optimaal gebeuren zodat een maximaal resultaat gegarandeerd is.

Wij bespreken onder meer welke doelgroep we kunnen benaderen en op welke manier we deze doelgroep kunnen bereiken. Vaststellen van de vraagprijs op basis van daadwerkelijk gerealiseerde transacties in de buurt garandeert een maximale prijs zonder dat uw huis uit de markt wordt geprijsd.

Wat wij u verder bieden is:

Een perfecte brochure waarin uw woning aantrekkelijk en duidelijk wordt gepresenteerd en plaatsing op de belangrijkste internetsite Funda en natuurlijk op onze eigen druk bezochte site.

Het aanschrijven van ons uitgebreide bestand met aspirant kopers.

Persoonlijke, enthousiaste en deskundige begeleiding tijdens en buiten kantooruren.

Betrokkenheid, dankzij een inlogcode kunt u 24 uur per dag de belangrijkste verkoopvorderingen van de uw pand volgen.

Kortom; Een zorgeloze verkoop.

Bel ons voor een gratis en vrijblijvend kennismakingsgesprek.