



WWW.TESSELAARMAKELAARDIJ.NL

Sneak Preview

**NEEM CONTACT
MET ONS OP!**

072- 30 33 000

Bickerstraat 47

1701 ED Heerhugowaard

info@tesselaarmakelaardij.nl

**SPORTLAAN 15
HEERHUGOWAARD**

Vraagprijs: € 525.000,- k.k.



Achteraanzicht



Hal



Woonkamer



Woonkamer



Eethoek



Keuken



Badkamer



Badkamer



Slaapkamer 1



Slaapkamer 2



Zolder



Achtertuint



Beschrijving / Kenmerken

Adres : Sportlaan 15 te Heerhugowaard
Vraagprijs : € 525.000,- kosten koper

ZEER KARAKTERVOLLE 2 ONDER 1 KAPWONING GELEGEN IN ÉÉN VAN DE MEEST GELIEFDE STRAATJES VAN HEERHUGOWAARD 'DE SPORTLAAN', MET 14 ZONNEPANELEN, VERNIEUWD DAK, KUNSTSTOF DAKKAPEL EN EEN PRACHTIGE DIEPE ACHTERTUIN. Aan de populaire Sportlaan in Heerhugowaard staat deze charmante 2 onder 1 kapwoning vol karakter, sfeer en de hertjes in je achtertuin. De woning combineert authentieke elementen met diverse moderne verbeteringen die de afgelopen jaren zijn uitgevoerd. Zo is het dak voorzien van nieuwe dakpannen, is aan de achterzijde een kunststof dakkapel geplaatst en beschikt de woning over maar liefst 14 zonnepanelen. Bij binnenkomst via de authentieke entree met sierlijk glaswerk en karakteristieke details ervaar je direct de sfeer van de woning. De trapopgang, hoge plafonds en charmante uitstraling zorgen voor een warm welkom. Zodra je de woonkamer binnenstapt voel je direct de rust die deze woning te bieden heeft. De grote raampartijen zorgen voor veel natuurlijke lichtinval en via de openslaande deuren aan de achterzijde ontstaat een fijne verbinding met de achtertuin. De recent vernieuwde keuken is modern uitgevoerd en voorzien van diverse inbouwapparatuur. Het praktische schiereiland vormt een gezellige plek om met vrienden of familie samen te komen, te tafelen of gezellig na te praten. Aansluitend aan de keuken bevindt zich een praktische bijkeuken. Op de eerste verdieping bevinden zich drie slaapkamers en een nette badkamer. Via de vaste trap bereik je de zolderverdieping waar de vierde slaapkamer is gerealiseerd. Dankzij de kunststof dakkapel beschikt deze kamer over prettig veel ruimte en lichtinval. De achtertuin is met een lengte van ruim 15 meter en een breedte van bijna 8 meter bijzonder royaal te noemen. Hier kun je heerlijk genieten van zowel zonnige plekken als fijne schaduwplekken, waardoor het een heerlijke tuin is om gedurende de dag buiten te verblijven. Ben je al geïnteresseerd? Je kunt telefonisch contact met ons op nemen of een mail sturen voor het maken van een bezichtigingsafspraak.

Omgeving

Ligging : Gelegen aan de geliefde Sportlaan nabij het oude centrum van Heerhugowaard. Scholen, winkels, sportvoorzieningen en openbaar vervoer bevinden zich in de directe omgeving. De achtertuin grenst aan het hertenkamp, wat zorgt voor een groen en vrij gevoel.

Woning

Eengezinswoning
Onderhoud binnen : Goed
Onderhoud buiten : Goed
Aantal slaapkamers : 4
Energielabel : B, definitief en geldig tot 21-05-2036
Woonoppervlakte : 107 m²
Externe bergruimte : 10 m²
Inhoud woning : 340 m³
Bouwjaar : 1936

Perceel

Perceeloppervlakte : 232 m² eigen grond

INDELING WONING:

Begane grond: Via de entree/hal, voorzien van een meterkast met 9 nieuwe groepen en slimme meters, kom je de woning binnen. Aan het einde van de hal bevindt zich een ruime separate toiletruimte met een zwevend toilet en fonteintje. Daarnaast is er onder de trap praktische extra bergruimte aanwezig. De woonkamer is ruim opgezet, met het zitgedeelte aan de voorzijde van de woning, voorzien van een elektrisch zonnescherm aan de buitenzijde. Aan de achterzijde bevinden zich het eetgedeelte en de halfopen keuken, die dankzij de openslaande deuren in directe verbinding staan met de achtertuin. De woonkamer is afgewerkt met een moderne tegelvloer, glad gestucte wanden en plafonds, sfeervolle sierlijsten en plafondplinten. De moderne keuken is compleet uitgerust met een koel-/vriescombinatie, een 4-pits inductiekookplaat met RVS afzuigkap, een kokend waterkraan, vaatwasser en combimagnetron. Het schiereiland beschikt bovendien over een gezellig zitgedeelte met ruimte voor vier barkrukken. Vanuit de keuken bereik je de bijkeuken, die volop

bergruimte biedt en is voorzien van aansluitingen voor de wasmachine en droger. Vanuit hier heb je tevens toegang tot de achtertuin.

Eerste verdieping: Via de vaste trap bereik je de overloop met toegang tot drie slaapkamers en de badkamer. Slaapkamer 1 (2,61 x 1,85) bevindt zich aan de voorzijde en is voorzien van een dakkapel met hardhouten kozijnen en thermopane beglazing. Slaapkamer 2 (3,75 x 3,60) is eveneens aan de voorzijde gelegen en beschikt over hardhouten kozijnen met thermopane glas. Aan de achterzijde bevindt zich slaapkamer 3 (3,75 x 2,70) voorzien van een groot Velux dakraam met elektrische verduistering. Alle slaapkamers zijn uitgevoerd met hardhouten kozijnen en thermopane beglazing. De badkamer (2,20 x 2,80) is compleet uitgevoerd met een ligbad, douchecabine, tweede zwevend toilet, vaste wastafel, designradiator en een nieuw Velux dakraam.

2^e verdieping: Via de vaste trap bereik je de voorzolder van de tweede verdieping. Hier bevindt zich een praktische vaste 3-deurs kastenwand, de opstelling van de HR Atag cv-ketel (2011) en de omvormer van de zonnepanelen. Daarnaast is de verdieping voorzien van een kunststof dakkapel (2018) met HR++ beglazing. Vanuit de voorzolder bereik je slaapkamer 4 (2,73 x 2,65), gelegen aan de achterzijde en voorzien van een dakkapel met elektrisch rolluik.

Achtertuin: De royale achtertuin biedt veel privacy en grenst direct aan het hertenkamp, wat zorgt voor een prachtig groen uitzicht. De tuin beschikt over meerdere zitplekken, een overkapping geplaatst in 2009 en een vrijstaande berging voorzien van elektra. Dankzij de royale afmetingen is er altijd een fijne plek in de zon of schaduw te vinden.

Berging: Achter de bijkeuken bevindt zich een praktische berging voorzien van elektra, ideaal voor het opslaan van fietsen, tuinspullen of hobby materiaal.

Verwarming

HR Atag 2011, eigendom

Zonnepanelen

In 2019 zijn er 14 zonnepanelen geplaatst.

Aanvaarding

In overleg.

Bezichtiging

Na afspraak met Kandidaat Register Makelaar i.o. Jasper Keuken, Vastgoedadviseur Ralf de Pagter of Gecertificeerd Register Makelaar/Taxateur Jim Tesselaar.

Bieding

Mocht je naar aanleiding van jouw bezichtiging interesse hebben in deze woning dan verzoeken wij jou een eenmalig eindvoorstel te doen via je Move account. Dit kan via Move.nl. Het gehele biedingsproces verloopt via Jim Tesselaar, RM/RT. De inschrijving eindigt op **dinsdag 2 juni 2026 om 12:00 uur**.

Betreft: Sportlaan 15 te Heerhugowaard

Algemene vragen

1. Zijn er nadat je de woning in eigendom hebt verkregen aanvullende aktes van notariële aard opgesteld? Nee Ja
2. Is de wet voorkeursrecht Gemeente van toepassing? Nee Ja
3. Is het registergoed een (rijks/provincie/gemeentelijk) monument? Nee Ja
4. Is het registergoed een beschermend stads- of dorpsgezicht? Nee Ja
5. Is het registergoed een beeldbepalend pand? Nee Ja
6. Wijken de kadastrale grenzen af van de (aanwezige) erf grenzen? Nee Ja
7. Heb je gemeente grond in gebruik? Nee Ja
8. Is het registergoed (onder) verhuurd? Nee Ja
9. Zijn er bijzonderheden te melden aangaande:
 - * Geluidsoverlast Nee Ja
 - * Stankoverlast Nee Ja
 - * Lekkage Nee Ja
 - * Vloeren Nee Ja
 - * Binnen muren/wanden Nee Ja
 - * Dak (bedekking) Nee Ja
 - * Lekkende isolerende beglazing Nee Ja
 - * Kozijnen/deuren/ramen Nee Ja
 - * Nutsvoorzieningen (Gas/Water/Elektra e.d.) Nee Ja
 - * Zijn er, in het algemeen gebreken aan de woning? Nee Ja
10. Is de woning aangesloten op het openbaar riool?
Zo nee, s.v.p. toelichten op welke wijze de afvoer plaats vindt van het afvalwater. Nee Ja
11. Zijn er verbouwingen uitgevoerd waar formeel toestemming voor nodig was? (bouwvergunningen) Nee Ja
 - * Zijn hiervoor de nodige vergunningen verkregen? Nee Ja
12. Zijn er tanks, zoals hieronder vermeld, in de grond aanwezig:
 - * Olie Nee Ja
 - * Septic Nee Ja
 - * Anders: Nee Ja
13. Is de kruipruimte droog? Nee Ja*
14. Zijn er in de woning zaken welke gehuurd of geleased zijn? Nee Ja

Ad 13* Zomerdag is de kruipruimte droog, winterdag vochtig

Betreft: Sportlaan 15 te Heerhugowaard

	Blijft achter	Gaat mee	Ter overname	n.v.t.
Buiten				
Erfafscheiding/tuinaanleg/bestrating/beplanting	X	O	O	O
Buitenverlichting	X	O	O	O
Tijd/of schemerschakelaar/bewegingsmelder	O	O	O	X
Houten berging	X	O	O	O
Vijver	O	O	O	X
Broeikas	O	O	O	X
Vlaggenmast/stokhouder	O	O	O	X
14 zonnepanelen (2019)	X	O	O	O
Woning				
Alarminstallatie	O	O	O	X
Schotel/antenne	O	O	O	X
Brievenbus	X	O	O	O
Bel	X	O	O	O
Rookmelders	X	O	O	O
Veiligheidssloten en overige inbraakpreventie	X	O	O	O
Screens: voor/achter etage:	O	O	O	X
(Elektrische) rolluiken: zolder	X	O	O	O
(Elektrische) zonwering, begane grond, voor	X	O	O	O
Vliegenhorren	O	O	O	X
Raamdecoratie, te weten				
Gordijnrails	X	O	O	O
Gordijnen:	X	O	O	O
Rolgordijnen	X	O	O	O
Vitrage	O	O	O	X
Jaloezieën	O	O	O	X
Vloerdecoratie, te weten				
Vloerbedekking	X	O	O	O
Laminaat	X	O	O	O
Warmwatervoorziening / CV				
HR Atag (2011), eigendom	X	O	O	O
Boiler	O	O	O	X
Geiser	O	O	O	X
Thermostaat	X	O	O	O
Mechanische ventilatie	O	O	O	X
Airconditioning	O	O	O	X
Selsiuz (kokendwaterkraan)	X	O	O	O

	Blijft achter	Gaat mee	Ter overname	n.v.t.
Open haard/houtkachel				
Gas/open haard	<input type="radio"/>	<input type="radio"/>	<input type="radio"/>	<input checked="" type="radio"/>
Keuken (inbouw)apparatuur:				
(Combi)magnetron	<input type="radio"/>	<input type="radio"/>	<input type="radio"/>	<input checked="" type="radio"/>
4-pits inductiekookplaat	<input checked="" type="radio"/>	<input type="radio"/>	<input type="radio"/>	<input type="radio"/>
Combi-oven	<input checked="" type="radio"/>	<input type="radio"/>	<input type="radio"/>	<input type="radio"/>
Vaatwasser	<input checked="" type="radio"/>	<input type="radio"/>	<input type="radio"/>	<input type="radio"/>
Afzuigkap/schouw	<input checked="" type="radio"/>	<input type="radio"/>	<input type="radio"/>	<input type="radio"/>
Koelkast/vriezer	<input checked="" type="radio"/>	<input type="radio"/>	<input type="radio"/>	<input type="radio"/>
Verlichting				
Inbouwverlichting/dimmers	<input checked="" type="radio"/>	<input type="radio"/>	<input type="radio"/>	<input type="radio"/>
Opbouwverlichting	<input type="radio"/>	<input type="radio"/>	<input checked="" type="radio"/>	<input type="radio"/>
(Losse) kasten, legplanken:				
Losse kast(en)	<input type="radio"/>	<input checked="" type="radio"/>	<input type="radio"/>	<input type="radio"/>
Boeken/legplanken	<input type="radio"/>	<input checked="" type="radio"/>	<input type="radio"/>	<input type="radio"/>
Vast bureau	<input type="radio"/>	<input type="radio"/>	<input type="radio"/>	<input checked="" type="radio"/>
Spiegelwanden	<input type="radio"/>	<input type="radio"/>	<input type="radio"/>	<input checked="" type="radio"/>
Sanitaire voorzieningen				
Badkameraccessoires	<input type="radio"/>	<input checked="" type="radio"/>	<input type="radio"/>	<input type="radio"/>
Wastafel	<input checked="" type="radio"/>	<input type="radio"/>	<input type="radio"/>	<input type="radio"/>
Toiletaccessoires	<input type="radio"/>	<input checked="" type="radio"/>	<input type="radio"/>	<input type="radio"/>
Veiligheidsschakelaar wasautomaat	<input type="radio"/>	<input type="radio"/>	<input type="radio"/>	<input checked="" type="radio"/>
Douche	<input checked="" type="radio"/>	<input type="radio"/>	<input type="radio"/>	<input type="radio"/>
Toilet	<input checked="" type="radio"/>	<input type="radio"/>	<input type="radio"/>	<input type="radio"/>
Designradiator	<input checked="" type="radio"/>	<input type="radio"/>	<input type="radio"/>	<input type="radio"/>
Sauna	<input type="radio"/>	<input type="radio"/>	<input type="radio"/>	<input checked="" type="radio"/>
Wasmachine	<input type="radio"/>	<input checked="" type="radio"/>	<input type="radio"/>	<input type="radio"/>
Wasdroger	<input type="radio"/>	<input checked="" type="radio"/>	<input type="radio"/>	<input type="radio"/>
Telefoon toestellen/-installatie				
Telefooninstallatie	<input type="radio"/>	<input type="radio"/>	<input type="radio"/>	<input checked="" type="radio"/>
Voorzetramen/radiatorfolie te weten:				
Radiatorafwerking	<input type="radio"/>	<input type="radio"/>	<input type="radio"/>	<input checked="" type="radio"/>
Voorzetramen	<input type="radio"/>	<input type="radio"/>	<input type="radio"/>	<input checked="" type="radio"/>
Isolatievoorziening	<input type="radio"/>	<input type="radio"/>	<input type="radio"/>	<input checked="" type="radio"/>
Overige zaken, te weten:				
Schilderij ophangstelsysteem	<input type="radio"/>	<input type="radio"/>	<input type="radio"/>	<input checked="" type="radio"/>
Werkbank schuur/garage	<input type="radio"/>	<input checked="" type="radio"/>	<input type="radio"/>	<input type="radio"/>

Begane grond

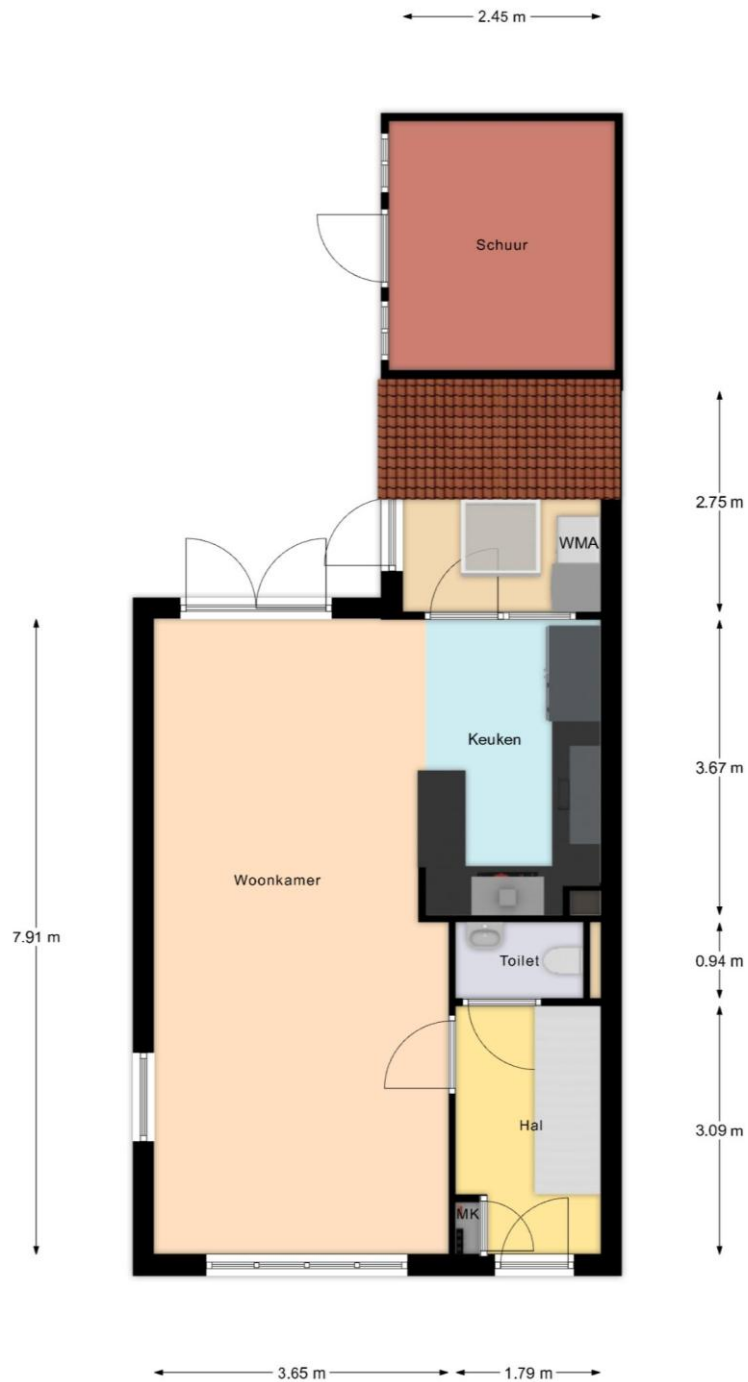

De plattegronden zijn geproduceerd voor promotie doeleinden en ter indicatie.
Aan de plattegronden kunnen geen rechten worden ontleend.

1^e verdieping

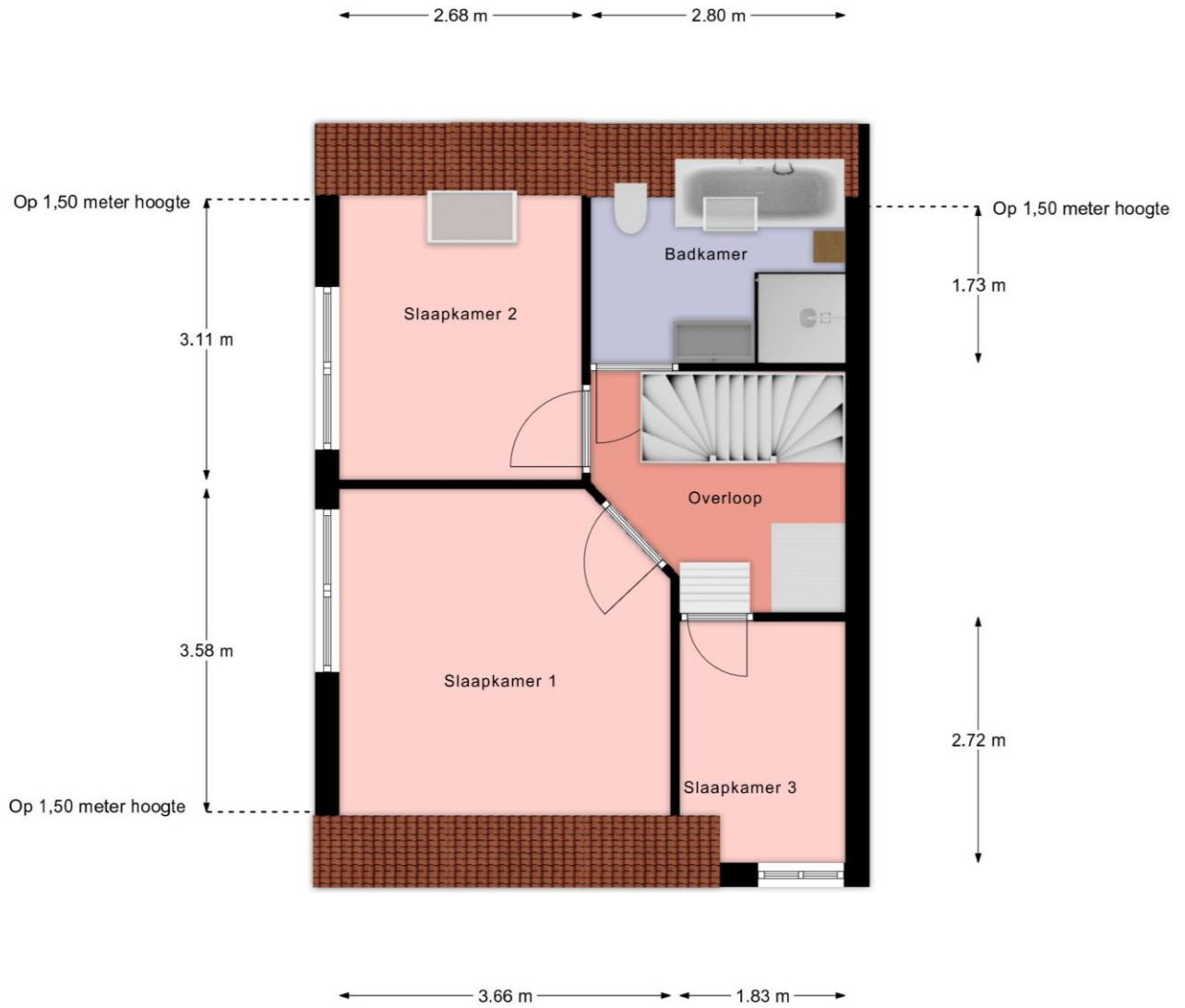

De plattegronden zijn geproduceerd voor promotie doeleinden en ter indicatie.
Aan de plattegronden kunnen geen rechten worden ontleend.

2^e verdieping

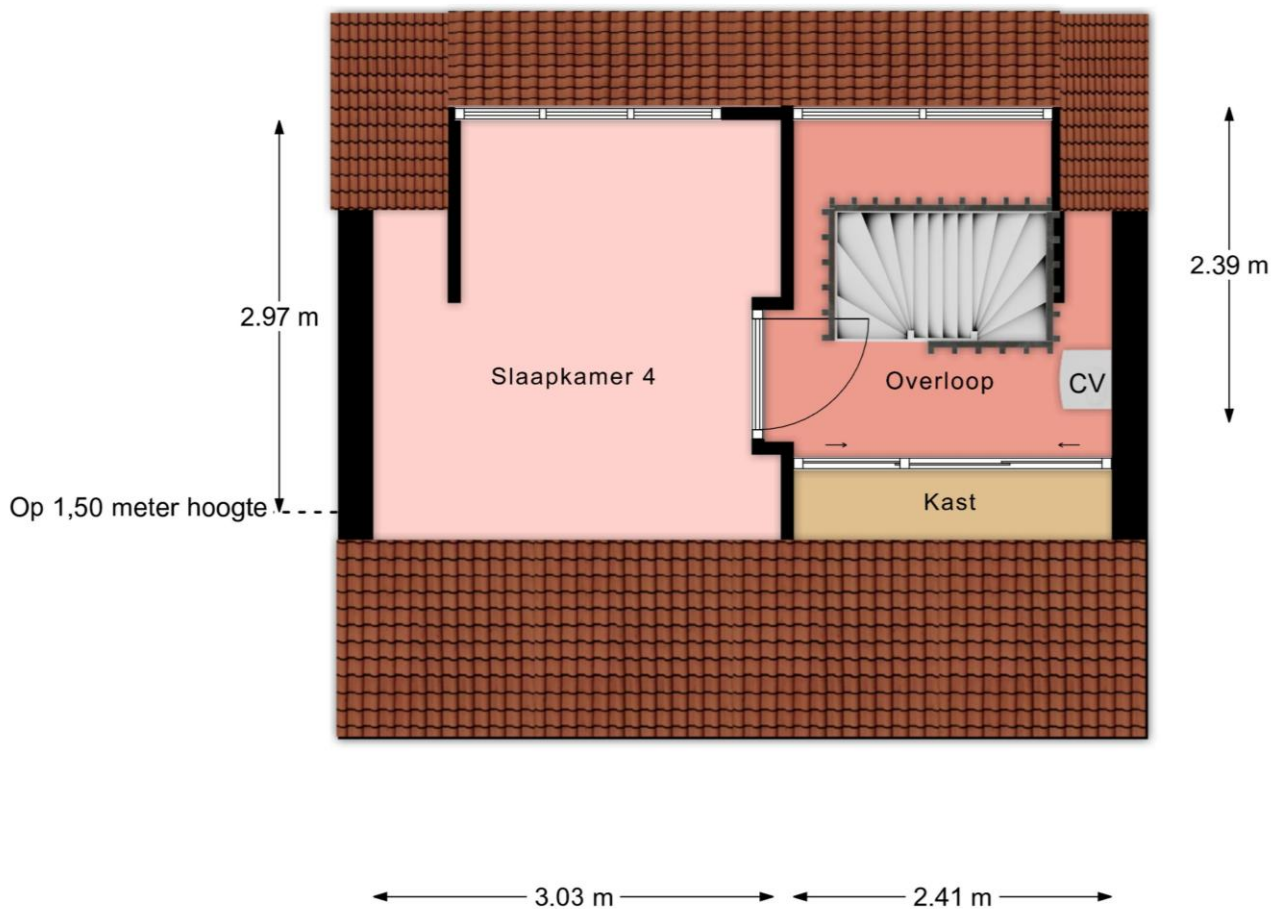

De plattegronden zijn geproduceerd voor promotie doeleinden en ter indicatie.
Aan de plattegronden kunnen geen rechten worden ontleend.



<p>12345 25</p> <p>— Vastgestelde kadastrale grens</p> <p>— Voorlopige kadastrale grens</p> <p>— Administratieve kadastrale grens</p> <p>— Bebouwing</p>	<p>Deze kaart is noordgericht</p> <p>Perceelnummer</p> <p>Huisnummer</p>	<p>Schaal 1: 500</p> <p>Kadastrale gemeente Heerhugowaard</p> <p>Sectie N</p> <p>Perceel 7301</p>	
--	--	---	---

Aan dit uittreksel kunnen geen betrouwbare maten worden ontleend.
De Dienst voor het kadaster en de openbare registers behoudt zich de intellectuele eigendomsrechten voor, waaronder het auteursrecht en het databankenrecht.



Gratis Waardebepaling

Gecertificeerde makelaar **Jim Tesselaar** hanteert zijn eigen slogan:

*„Ik zeg wat ik doe én doe wat ik zeg”
Wil je weten wat ik zeg en doe? Bel 072-30 33 000.*

Zijn er of ken je mensen uit jouw omgeving met verhuisplannen?
Bel dan: **072-30 33 000** voor een GRATIS waardebepaling door:

Jim Tesselaar, Register Makelaar/Taxateur



KORTINGSBON

**Minimaal 10 % korting op jouw
taxatierapport**

Heb je een NWWI taxatierapport nodig voor
jouw huidige of nieuwe woning?

Bel dan naar: **072-30 33 000**

Weet je wat er allemaal komt kijken bij het aankopen van een woning?

- ❑ **Hoe vind je een huis?**
 - Zoeken op Funda
 - Sturen van een buurtmailing
 - Nieuw in verkoop
- ❑ **Waar moet je op letten bij het bezichtigen van de woning:**
 - Locatie, locatie & locatie!
 - Staat van onderhoud: let vooral goed op de kozijnen, fundering, dak
 - Courantheid: hoe gewild is de woning?
 - Opzoeken en inkijken van het bestemmingsplan
- ❑ **Marktinzicht:**
 - Marktinformatie is nodig voor een goede beslissing
 - Het inschatten van de populariteit van de woning
- ❑ **Onderzoeken:**
 - Bewijs van eigendom
 - Lijst roerende zaken
 - Bestemmingsplan
 - Kadastraal uittreksel
 - Bodemonderzoek
 - Omgevingsvergunning
 - Erfpachtvoorwaarden
 - Gegevens omtrent Vereniging van Eigenaars
 - Inlichtingenformulier
 - Kadastraal bericht object
 - Tekening van de woning / plattegronden
 - Bouwtechnische keuring
- ❑ **De onderhandeling:**
 - Wat is een realistische waarde van de woning
 - Afstemmen datum oplevering
 - Overname roerende zaken
 - Regelen en volgen van ontbindende voorwaarden
- ❑ **De koopovereenkomst:**
 - Benodigde gegevens leveren aan verkopende makelaar
 - Controleren van de koopovereenkomst
 - Ondertekenen
 - Tekst en uitleg over drie bedenkdagen
- ❑ **Aanvragen financiering:**
 - Bewaking ontbindende voorwaarden
 - Helpen bij het maken van de juiste keuze voor hypotheekadvies
 - Het maken van een juiste notariskeuze
- ❑ **Transport:**
 - Controle akte van levering en nota van afrekening
 - Vooraf inspectie van de woning
 - Achteraf gebreken/problemen aan mij melden
 - Opnemen van meterstanden
 - Meegaan naar de notaris
- ❑ **Tips:**
 - Doe vooraf goed onderzoek naar jouw financiële mogelijkheden
 - Wat zijn jouw uitgaven naast de hypotheeklasten
 - Laat je tijdig informeren als er een rentewijziging is
 - Begin vandaag al met het reserveren van geld voor o.a. onderhoudskosten
- ❑ **Welke wegen kun je bewandelen?**
 - Alles zelf doen
 - Nadat je een huis gevonden hebt een begeleidende makelaar inschakelen

**Wij zijn je graag van dienst!
Je kunt ons bellen op 072-30 33 000.**

Quote Jim Tesselaar: „Ik zeg wat ik doe én doe wat ik zeg”

Beste geïnteresseerde,

Namens de verkoper willen wij je hartelijk danken voor de interesse die je hebt getoond voor zijn/haar woning.

Voorts stelt de verkoper dat het te koop aanbieden van zijn/haar woning, alsmede alle documentatie, vrijblijvend is en een uitnodiging is tot het doen van een bod. De verkoop/koop komt echter niet eerder tot stand, nadat over alle hoofdzaken en details overeenstemming is bereikt. Ben je voornemens om een bod uit te brengen, dan verzoeken wij je om jouw bod te doen via [Move.nl](https://www.move.nl) of dit te mailen naar info@tesselaarmakelaardij.nl.

Mocht deze woning niet precies aan jouw verwachtingen hebben voldaan, dan bieden wij graag onze diensten aan om je te helpen zoeken naar een geschikte woning. Op onze website www.tesselaarmakelaardij.nl kun je ons gehele woningaanbod bekijken.

Indien je tot koop overgaat van deze woning, willen wij je erop wijzen dat er na afloop van het financieringsvoorbepaald een waarborgsom c.q. bankgarantie (10% van de koopsom) gestort dient te worden.

Tevens werken wij intensief samen met specialisten die je kunnen adviseren op het gebied van hypotheek en verzekeringen.

Indien je een eigen woning bezit en deze eventueel wilt verkopen, dan zijn wij je daar graag bij van dienst. In een presentatie laten wij je zien wat wij bij de verkoop van jouw woning kunnen betekenen. Ook bieden wij je graag een **GRATIS WAARDEBEPALING** aan door een **Gecertificeerd Register Makelaar/ Register Taxateur**. Als Gecertificeerd Register Makelaar/Taxateur staat Jim Tesselaar in een officieel register ingeschreven, zodat hij een taxatie rapport kan maken die door **alle** banken en financiële instellingen in Nederland geaccepteerd wordt.

Tesselaar Makelaardij is voor de 8^e keer uitgeroepen tot **beste makelaar** van Heerhugowaard. Op de website van 'Wie is de Beste Makelaar' heeft team Tesselaar Makelaardij de navolgende beoordelingen per jaar behaald van 2019: 9,8, 2020: 9,9, 2021: 9,8, 2022: 9,9, 2023: 9,8, 2024: 9,9 en in 2025 wederom een 9,9! Wil je weten hoe wij werken? Lees dan onze beoordelingen op www.widbm.nl.

Met vriendelijke groet,



Alhoewel zorgvuldigheid is betracht, wordt voor de inhoud van deze verkoopbrochure noch door de eigenaar, noch door de verkopend vastgoedadviseur enige aansprakelijkheid aanvaard voor onjuistheid van vermelde gegevens. De eventueel in de brochure opgenomen tekeningen geven vaak de standaardsituatie van het desbetreffend onroerend goed weer. Echter, het kan voorkomen dat de eigenaar wijzigingen heeft aangebracht, zodat maten en indelingen niet meer zouden kunnen overkomen met de werkelijke situatie. Door Tesselaar Makelaardij wordt geen aansprakelijkheid aanvaard, behoudens voor zover de door ons verplicht afgesloten beroepsaansprakelijkheidsverzekering in voorkomend geval aanspraak op uitkering geeft. Deze documentatie is met zorg samengesteld. Mochten er toch onvolkomenheden in voorkomen dan kunnen daar geen rechten aan ontleend worden. Indien er meerdere kandidaten tegelijkertijd belangstelling tonen voor dit object kan de verkoper overgaan tot een schriftelijk biedsysteem met meerdere kandidaten. Alle rechten voorbehouden.