



Vlaardingsekade 21, 2636 BB Schipluiden

Vraagprijs € 450.000,- k.k.



Omschrijving

Vlaardingsekade 21, 2636 BB Schipluiden

Droom je van een bootje voor je huis waarmee je zo naar Delft of Vlaardingen kunt varen? Verlang je naar een eigen plek waar rust, gezelligheid en bereikbaarheid hand in hand gaan? Kom dan kijken, voel de sfeer en ontdek zelf waarom dit jouw nieuwe thuis kan zijn.

Midden in het historische en charmante hart van Schipluiden ligt deze karakteristieke woning met prachtige halsgevel, imposante voordeur, stijlvolle knipvoeg en originele glas-in-lood bovenramen. En: direct gelegen aan de Vlaardingse Vaart. Op deze locatie woon je niet alleen vrij en rustig, maar ook heel sfeervol en met een uitzicht dat steeds verandert en blijft boeien.

Wat deze woning bijzonder aantrekkelijk maakt is de aanwezigheid van een extra slaapkamer en douche op de begane grond, comfortabel en toekomstbestendig. En dan de ruime, diepe en zonnige achtertuin met berging en achterom! Op elk moment van de dag kun je kiezen uit zon of schaduw en voor kinderen is er volop speelruimte.

Voorzieningen zoals winkels, scholen en sportfaciliteiten liggen op korte afstand. De bushalte is om de hoek. De gezellige stad Delft met haar wereldberoemde historische binnenstad, internationale horeca en culturele evenementen is snel te bereiken en voor sport en ontspanning zijn er in de directe nabijheid volop mogelijkheden.

Schipluiden ligt midden in de prachtige natuur van Midden Delfland, waar je niet alleen de bekende Golfbaan Delfland en een groot sportcomplex aantreft, maar ook veel mogelijkheden voor watersport, een jachthaven en goed viswater. En, als je op een van de talloze fiets- en wandelpaden even stil staat, hoor je niets anders dan het zingen van de vogels en het ruisen van de wind. En dat midden in de Randstad!

Deze woning biedt extra comfort en mogelijkheden:

- gelegen midden in het dorp
- gelegen aan vaarwater
- karakteristieke gevel
- vrije ligging aan de voorzijde
- naastgelegen poort vanaf de Vlaardingsekade
- ruime, diepe zonnige achtertuin
- aangebouwde berging
- achterom naar Burgemeester Musquetiersingel
- slaapkamer en douchegelegenheid op begane grond

De indeling is als volgt:

Begane grond:

Bij binnenkomst in de hal ervaar je meteen de sfeer en het karakter van de woning. In de hal bevinden zich een garderobe, het toilet, een prettig zijraam voor daglicht en de trapopgang naar de bovenverdieping, alsmede de deuren naar de woonkamer en de keuken.

Bij het betreden van de woonkamer valt meteen op hoe ruim en licht die is. Aan de voorzijde van de kamer bevindt zich het zitgedeelte, waar de grote ramen voor een prachtige lichtinval en een levendig uitzicht over het vaarwater





zorgen. Centraal in de ruimte creëert de elektrische open haard extra sfeer. Aan de achterzijde is het eetgedeelte gesitueerd, een fijne plek om heerlijk te dineren en ontspannen samen te zijn. De grote, bijna gevel-brede raampartij biedt een royaal uitzicht op de ruime achtertuin.

Vanuit de woonkamer is een directe doorgang naar de dichte keuken, welke is voorzien van vloerverwarming, een kookplaat en afzuigkap. De keuken biedt toegang tot de naastgelegen poort, de kelder en een praktische tussenruimte. In deze tussenruimte vind je de opstelplaats voor de C.V.-ketel, de wasmachine-aansluiting en een douchegelegenheid. Aansluitend bereik je de extra (slaap)kamer met eigen wastafel en uitzicht op de tuin.

Deze indeling maakt de woning uitermate geschikt voor gelijkvloers wonen of het creëren van een comfortabele gasten- of werkkruimte.

De ruime, diepe achtertuin is gelegen op het zuidoosten en biedt gedurende de hele dag volop zon, maar er zijn ook altijd schaduwrijke, heerlijke koele plekken te vinden. Direct aan de woning bevindt zich een terras met uitzicht op de schitterende Japanse sierkers, perfect voor een kop koffie in de ochtendzon. Via een speels trapje bereik je het lager gelegen deel van de tuin met volop speelruimte voor kinderen of een uitgebreide barbecue met vrienden en familie. Met een aangebouwde berging en een achterom vormt deze tuin een fijne en complete buitenruimte met diverse mogelijkheden.

Eerste verdieping: Via de overloop, die prettig wordt verlicht door een raam en beschikt over een praktische bergkast, heb je toegang tot drie slaapkamers en de badkamer.

De badkamer heeft een bad/douchecombinatie, toilet, wastafelmeubel en handdoekenradiator. Dankzij het raam is er natuurlijke ventilatie en daglicht aanwezig.

De voorslaapkamer is een echte eyecatcher, met zichtbare houten balken die zorgen voor karakter en sfeer. De grote ramen aan de voorzijde bieden een prachtig uitzicht over het vaarwater. Samen met het extra dakraam zorgen ze voor een schitterende lichtinval.

Aan de achterzijde van deze verdieping bevinden zich twee zeer rustige en comfortabele slaapkamers; een belofte voor een goede nachtrust.

Algemeen:

Bouwjaar 1955, 195 m² eigen grond, 94 m² woonoppervlakte, 340 m³ inhoud, 7 m² overige inpandige ruimte, c.v.-ketel 2015, energielabel F.

Aanvaarding: in overleg.

Interesse in deze woning? Schakel dan direct je eigen NVM-aankoopmakelaar in. Jouw lokale NVM-aankoopmakelaar komt op voor jouw belangen en bespaart je tijd, geld en zorgen. Je vindt de NVM-aankoopmakelaars op Funda.

Vraagprijs € 450.000,- k.k.



MORRIS NVM makelaars | taxateurs
Dijkshoornseweg 37 A
2635 EJ, DEN HOORN
Tel: 015-7618128
E-mail: info@morrismaakelaardij.nl
www.morrismaakelaardij.nl

Kenmerken

Vraagprijs	: € 450.000,-- k.k.
Soort	: Woonhuis
Type woning	: Tussenwoning
Aantal kamers	: 5 kamers waarvan 4 slaapkamer(s)
Inhoud woning	: 340 m ³
Perceel oppervlakte	: 195 m ²
Gebruiksoppervlakte woonfunctie	: 94 m ²
Soort woning	: Eengezinswoning
Bouwjaar	: 1955
Ligging	: Aan water, in woonwijk, aan vaarwater
Tuin	: Achtertuin
Hoofdtuin	: Achtertuin 113 m ²
Garage	: Geen garage
Energie label	: F
Verwarming	: C.V.-Ketel, Vloerverwarming gedeeltelijk
Isolatie	: Gedeeltelijk dubbel glas
Voorzieningen	: TV kabel, Buitenzonwering, Natuurlijke ventilatie

Locatie

Vlaardingsekade 21
2636 BB SCHIPLUIDEN









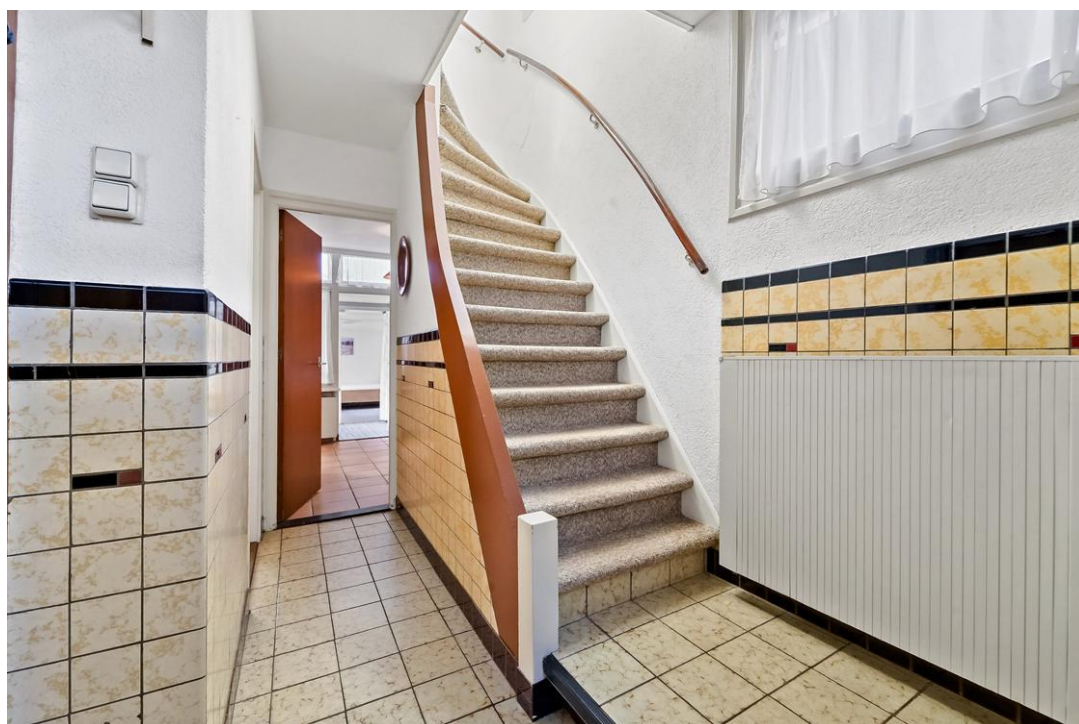













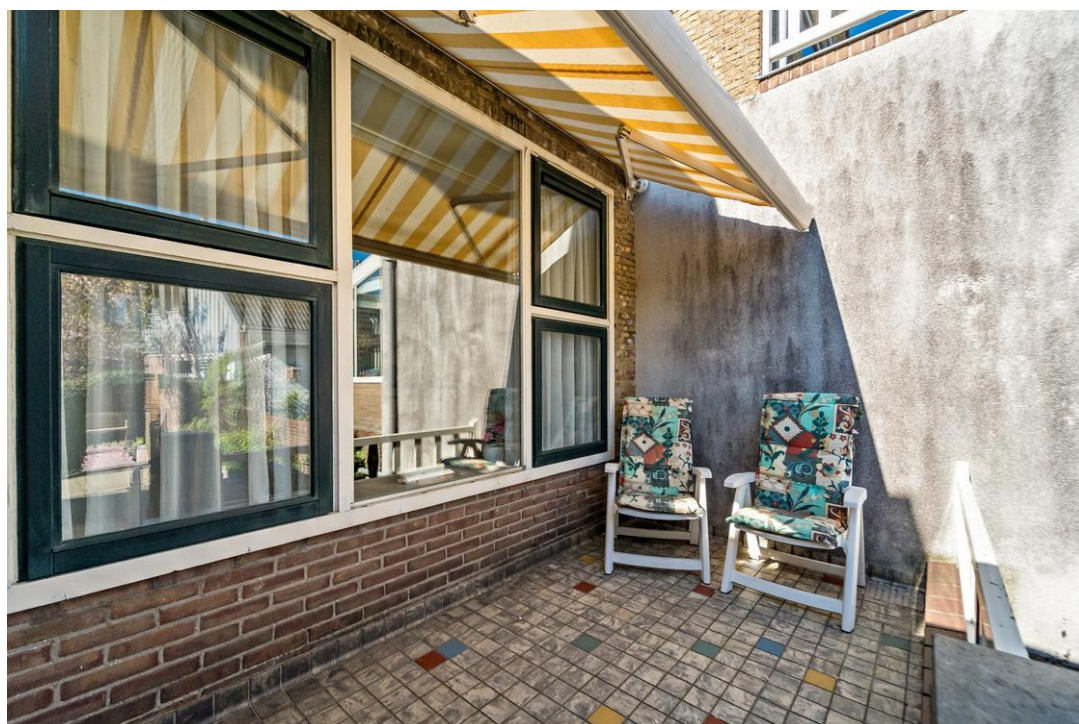
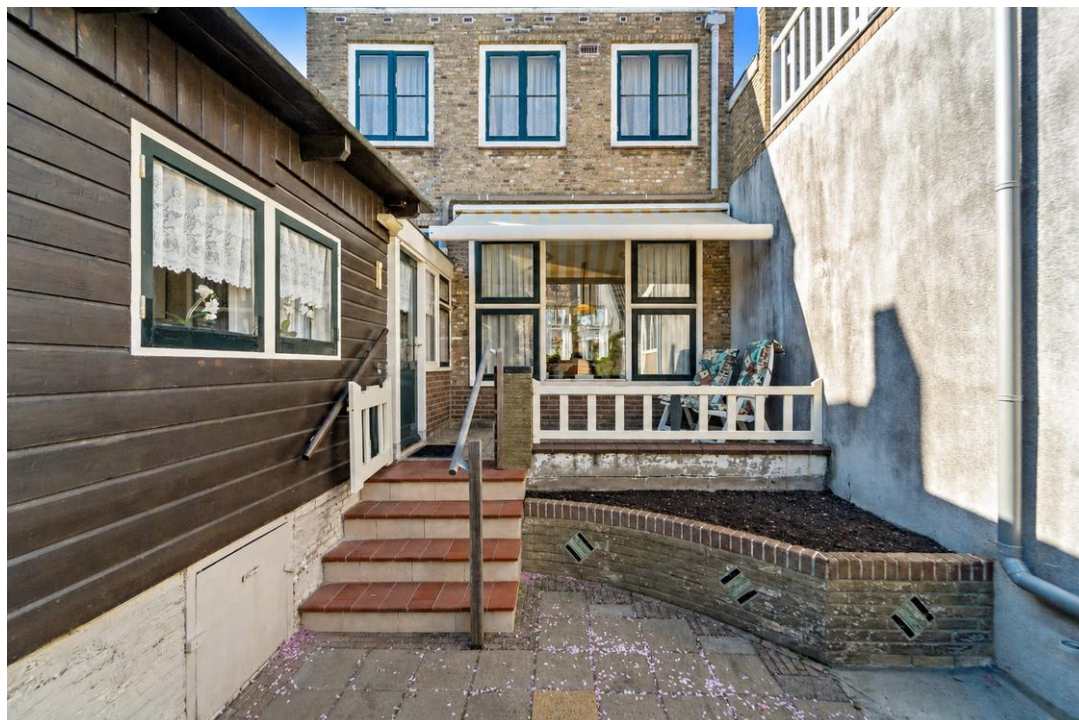

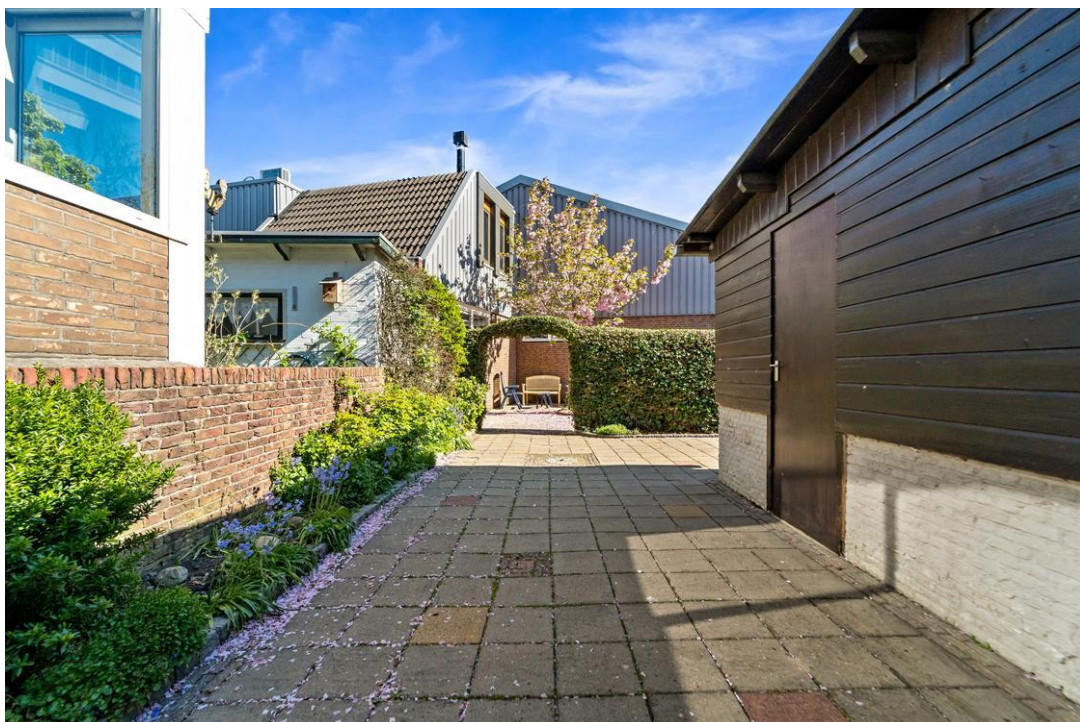





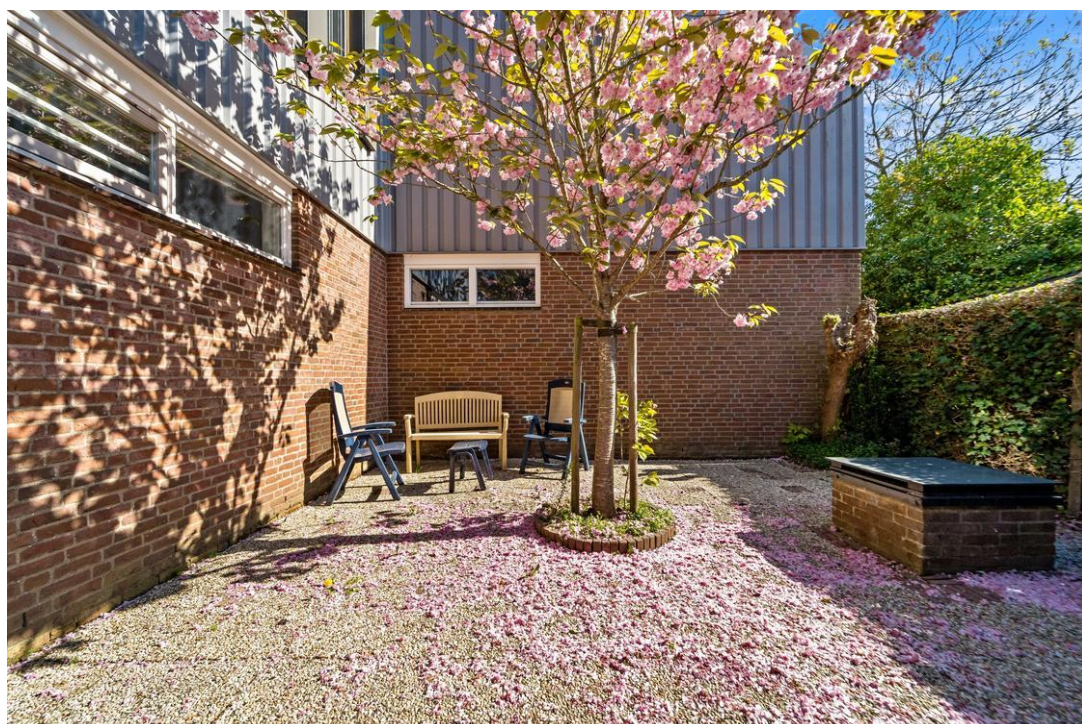



























Meer uit de verkoop van je huis halen?

Kies voor een NVM-makelaar.

Vind een local hero op
nvmhaaglanden.nl.



Zeker weten.



Begane grond

Vlaardingsekade 21, Schipluiden
 Begane grond

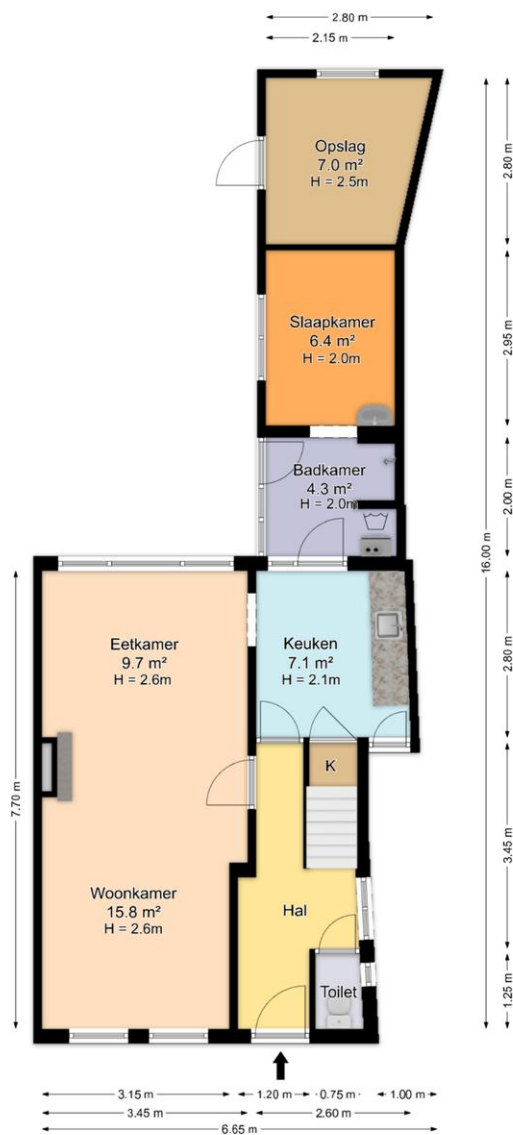

*De plattegronden zijn geproduceerd voor promotionele doeleinden en ter indicatie.
 Aan de plattegronden kunnen geen rechten worden ontleend.
 © www.roundsense.com*

Eerste verdieping

Vlaardingsekade 21, Schipluiden Eerste verdieping

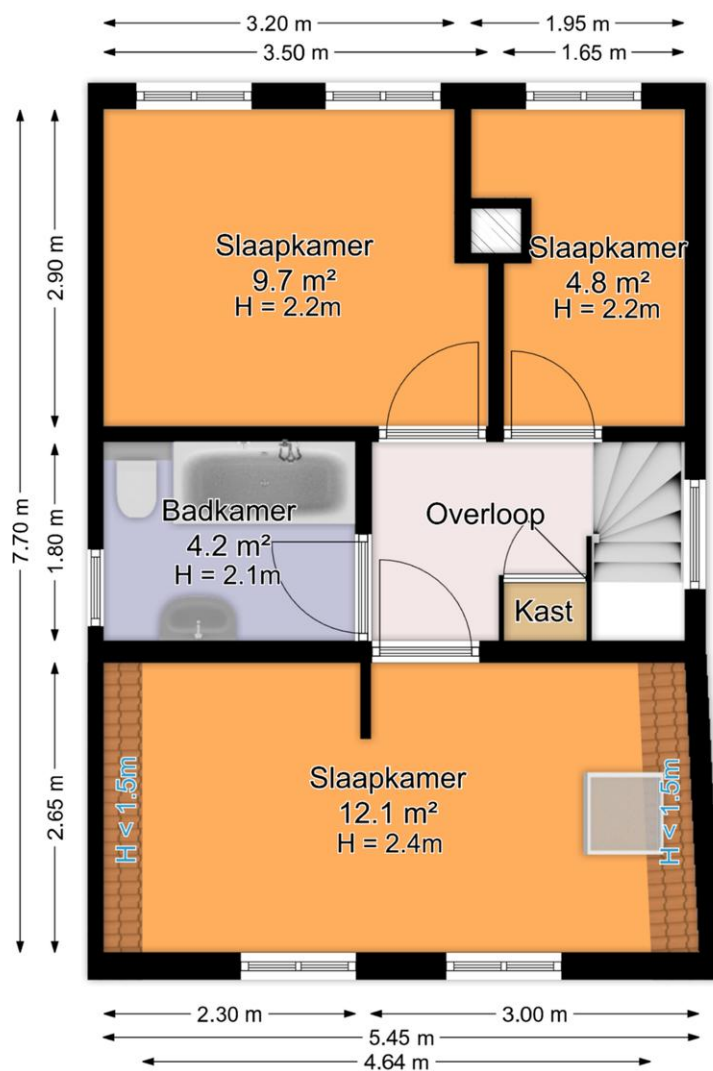

*De plattegronden zijn geproduceerd voor promotionele doeleinden en ter indicatie.
Aan de plattegronden kunnen geen rechten worden ontleend.
© www.roundsense.com*

Situatietekening



Kadaster

Kadastrale kaart

Uw referentie: MORRIS



<p>12345 25</p> <p>Deze kaart is noordgericht</p> <p>Perceelnummer</p> <p>Huisnummer</p> <p>Vastgestelde kadastrale grens</p> <p>Voorlopige kadastrale grens</p> <p>Administratieve kadastrale grens</p> <p>Bebouwing</p>	<p>Schaal 1: 500</p> <p>Kadastrale gemeente Schipluiden</p> <p>Sectie B</p> <p>Perceel 3180</p> <p>Aan dit uittreksel kunnen geen betrouwbare maten worden ontleend. De Dienst voor het kadaster en de openbare registers behoudt zich de intellectuele eigendomsrechten voor, waaronder het auteursrecht en het databankenrecht.</p>	
---	--	--

Voor een aansluitend uittreksel, geleverd op 17 maart 2026
 De bewaarder van het kadaster en de openbare registers.

Lijst van zaken

	Blijft achter	Gaat mee	Kan worden overgenomen	n.v.t.
Woning				
<i>Interieur</i>				
Verlichting, te weten:				
- Inbouwspots/dimmers	<input type="checkbox"/>	<input type="checkbox"/>	<input type="checkbox"/>	<input checked="" type="checkbox"/>
- Opbouwspots/armaturen/lampen/dimmers	<input checked="" type="checkbox"/>	<input type="checkbox"/>	<input type="checkbox"/>	<input type="checkbox"/>
- Losse (hang)lampen	<input checked="" type="checkbox"/>	<input type="checkbox"/>	<input type="checkbox"/>	<input type="checkbox"/>
- Losse hanglamp hoofd hoofdslaapkamer boven	<input type="checkbox"/>	<input checked="" type="checkbox"/>	<input type="checkbox"/>	<input type="checkbox"/>
-	<input type="checkbox"/>	<input type="checkbox"/>	<input type="checkbox"/>	<input checked="" type="checkbox"/>
(Losse)kasten, legplanken, te weten:				
- Vaste kasten, legplanken, in 2 slaapkamers boven	<input checked="" type="checkbox"/>	<input type="checkbox"/>	<input type="checkbox"/>	<input type="checkbox"/>
-	<input type="checkbox"/>	<input type="checkbox"/>	<input type="checkbox"/>	<input checked="" type="checkbox"/>
Raamdecoratie/zonwering binnen, te weten:				
- Gordijnrails	<input checked="" type="checkbox"/>	<input type="checkbox"/>	<input type="checkbox"/>	<input type="checkbox"/>
- Gordijnen	<input checked="" type="checkbox"/>	<input type="checkbox"/>	<input type="checkbox"/>	<input type="checkbox"/>
- Overgordijnen	<input checked="" type="checkbox"/>	<input type="checkbox"/>	<input type="checkbox"/>	<input type="checkbox"/>
- Vitrages	<input checked="" type="checkbox"/>	<input type="checkbox"/>	<input type="checkbox"/>	<input type="checkbox"/>
- Rolgordijnen	<input checked="" type="checkbox"/>	<input type="checkbox"/>	<input type="checkbox"/>	<input type="checkbox"/>
- Lamellen	<input checked="" type="checkbox"/>	<input type="checkbox"/>	<input type="checkbox"/>	<input type="checkbox"/>
- Jaloezieën	<input type="checkbox"/>	<input type="checkbox"/>	<input type="checkbox"/>	<input checked="" type="checkbox"/>
- (Losse) horren/rolhorren	<input checked="" type="checkbox"/>	<input type="checkbox"/>	<input type="checkbox"/>	<input type="checkbox"/>
-	<input type="checkbox"/>	<input type="checkbox"/>	<input type="checkbox"/>	<input checked="" type="checkbox"/>
-	<input type="checkbox"/>	<input type="checkbox"/>	<input type="checkbox"/>	<input checked="" type="checkbox"/>
Vloerdecoratie, te weten:				
- Vloerbedekking	<input checked="" type="checkbox"/>	<input type="checkbox"/>	<input type="checkbox"/>	<input type="checkbox"/>
- Parketvloer	<input type="checkbox"/>	<input type="checkbox"/>	<input type="checkbox"/>	<input checked="" type="checkbox"/>
- Houten vloer(delen)	<input type="checkbox"/>	<input type="checkbox"/>	<input type="checkbox"/>	<input checked="" type="checkbox"/>
- Laminaat	<input type="checkbox"/>	<input type="checkbox"/>	<input type="checkbox"/>	<input checked="" type="checkbox"/>
- Plavuizen	<input checked="" type="checkbox"/>	<input type="checkbox"/>	<input type="checkbox"/>	<input type="checkbox"/>
-	<input type="checkbox"/>	<input type="checkbox"/>	<input type="checkbox"/>	<input checked="" type="checkbox"/>
-	<input type="checkbox"/>	<input type="checkbox"/>	<input type="checkbox"/>	<input checked="" type="checkbox"/>
(Voorzet) openhaard met toebehoren	<input checked="" type="checkbox"/>	<input type="checkbox"/>	<input type="checkbox"/>	<input type="checkbox"/>
Allesbrander	<input type="checkbox"/>	<input type="checkbox"/>	<input type="checkbox"/>	<input checked="" type="checkbox"/>
Houtkachel	<input type="checkbox"/>	<input type="checkbox"/>	<input type="checkbox"/>	<input checked="" type="checkbox"/>
(Gas)kachels	<input type="checkbox"/>	<input type="checkbox"/>	<input type="checkbox"/>	<input checked="" type="checkbox"/>

	Blijft achter	Gaat mee	Kan worden overgenomen	n.v.t.
Designradiator(en)	<input type="checkbox"/>	<input type="checkbox"/>	<input type="checkbox"/>	<input checked="" type="checkbox"/>
Radiatorafwerking	<input type="checkbox"/>	<input type="checkbox"/>	<input type="checkbox"/>	<input checked="" type="checkbox"/>
Overig, te weten:				
- Spiegelwanden	<input checked="" type="checkbox"/>	<input type="checkbox"/>	<input type="checkbox"/>	<input type="checkbox"/>
- Schilderij ophangstelsysteem	<input type="checkbox"/>	<input type="checkbox"/>	<input type="checkbox"/>	<input checked="" type="checkbox"/>
-	<input type="checkbox"/>	<input type="checkbox"/>	<input type="checkbox"/>	<input checked="" type="checkbox"/>
-	<input type="checkbox"/>	<input type="checkbox"/>	<input type="checkbox"/>	<input checked="" type="checkbox"/>
-	<input type="checkbox"/>	<input type="checkbox"/>	<input type="checkbox"/>	<input checked="" type="checkbox"/>
-	<input type="checkbox"/>	<input type="checkbox"/>	<input type="checkbox"/>	<input checked="" type="checkbox"/>

Keuken

Keukenblok (met bovenkasten)	<input checked="" type="checkbox"/>	<input type="checkbox"/>	<input type="checkbox"/>	<input type="checkbox"/>
Keuken (inbouw)apparatuur, te weten:				
- Kookplaat	<input checked="" type="checkbox"/>	<input type="checkbox"/>	<input type="checkbox"/>	<input type="checkbox"/>
- (Gas)fornuis	<input type="checkbox"/>	<input type="checkbox"/>	<input type="checkbox"/>	<input checked="" type="checkbox"/>
- Afzuigkap	<input checked="" type="checkbox"/>	<input type="checkbox"/>	<input type="checkbox"/>	<input type="checkbox"/>
- Magnetron	<input type="checkbox"/>	<input type="checkbox"/>	<input type="checkbox"/>	<input checked="" type="checkbox"/>
- Oven	<input type="checkbox"/>	<input type="checkbox"/>	<input type="checkbox"/>	<input checked="" type="checkbox"/>
- Combi-oven/combimagnetron	<input type="checkbox"/>	<input type="checkbox"/>	<input type="checkbox"/>	<input checked="" type="checkbox"/>
- Koelkast	<input type="checkbox"/>	<input checked="" type="checkbox"/>	<input type="checkbox"/>	<input type="checkbox"/>
- Vriezer	<input type="checkbox"/>	<input type="checkbox"/>	<input type="checkbox"/>	<input checked="" type="checkbox"/>
- Koel-vriescombinatie	<input type="checkbox"/>	<input type="checkbox"/>	<input type="checkbox"/>	<input checked="" type="checkbox"/>
- Vaatwasser	<input type="checkbox"/>	<input type="checkbox"/>	<input type="checkbox"/>	<input checked="" type="checkbox"/>
- Quooker	<input type="checkbox"/>	<input type="checkbox"/>	<input type="checkbox"/>	<input checked="" type="checkbox"/>
- Koffiezetapparaat	<input type="checkbox"/>	<input checked="" type="checkbox"/>	<input type="checkbox"/>	<input type="checkbox"/>
-	<input type="checkbox"/>	<input type="checkbox"/>	<input type="checkbox"/>	<input checked="" type="checkbox"/>
-	<input type="checkbox"/>	<input type="checkbox"/>	<input type="checkbox"/>	<input checked="" type="checkbox"/>
Keukenaccessoires, te weten:				
-	<input type="checkbox"/>	<input type="checkbox"/>	<input type="checkbox"/>	<input checked="" type="checkbox"/>
-	<input type="checkbox"/>	<input type="checkbox"/>	<input type="checkbox"/>	<input checked="" type="checkbox"/>
-	<input type="checkbox"/>	<input type="checkbox"/>	<input type="checkbox"/>	<input checked="" type="checkbox"/>
-	<input type="checkbox"/>	<input type="checkbox"/>	<input type="checkbox"/>	<input checked="" type="checkbox"/>
-	<input type="checkbox"/>	<input type="checkbox"/>	<input type="checkbox"/>	<input checked="" type="checkbox"/>
-	<input type="checkbox"/>	<input type="checkbox"/>	<input type="checkbox"/>	<input checked="" type="checkbox"/>
-	<input type="checkbox"/>	<input type="checkbox"/>	<input type="checkbox"/>	<input checked="" type="checkbox"/>
-	<input type="checkbox"/>	<input type="checkbox"/>	<input type="checkbox"/>	<input checked="" type="checkbox"/>

Sanitair/sauna

Toilet met de volgende toebehoren:				
- Toilet	<input checked="" type="checkbox"/>	<input type="checkbox"/>	<input type="checkbox"/>	<input type="checkbox"/>
- Toilethouder	<input checked="" type="checkbox"/>	<input type="checkbox"/>	<input type="checkbox"/>	<input type="checkbox"/>
- Toiletborstel(houder)	<input type="checkbox"/>	<input type="checkbox"/>	<input type="checkbox"/>	<input checked="" type="checkbox"/>
- Fontein	<input checked="" type="checkbox"/>	<input type="checkbox"/>	<input type="checkbox"/>	<input type="checkbox"/>

	Blijft achter	Gaat mee	Kan worden overgenomen	n.v.t.
-	<input type="checkbox"/>	<input type="checkbox"/>	<input type="checkbox"/>	<input checked="" type="checkbox"/>
-	<input type="checkbox"/>	<input type="checkbox"/>	<input type="checkbox"/>	<input checked="" type="checkbox"/>
Badkamer met de volgende toebehoren:				
- Ligbad	<input checked="" type="checkbox"/>	<input type="checkbox"/>	<input type="checkbox"/>	<input type="checkbox"/>
- Jacuzzi/whirlpool	<input type="checkbox"/>	<input type="checkbox"/>	<input type="checkbox"/>	<input checked="" type="checkbox"/>
- Douche (cabine/schermb)	<input checked="" type="checkbox"/>	<input type="checkbox"/>	<input type="checkbox"/>	<input type="checkbox"/>
- Stoomdouche (cabine)	<input type="checkbox"/>	<input type="checkbox"/>	<input type="checkbox"/>	<input checked="" type="checkbox"/>
- Wastafel	<input checked="" type="checkbox"/>	<input type="checkbox"/>	<input type="checkbox"/>	<input type="checkbox"/>
- Wastafelmeubel	<input checked="" type="checkbox"/>	<input type="checkbox"/>	<input type="checkbox"/>	<input type="checkbox"/>
- Planchet	<input checked="" type="checkbox"/>	<input type="checkbox"/>	<input type="checkbox"/>	<input type="checkbox"/>
- Toiletkast	<input type="checkbox"/>	<input type="checkbox"/>	<input type="checkbox"/>	<input checked="" type="checkbox"/>
- Toilet	<input checked="" type="checkbox"/>	<input type="checkbox"/>	<input type="checkbox"/>	<input type="checkbox"/>
- Toilethouder	<input checked="" type="checkbox"/>	<input type="checkbox"/>	<input type="checkbox"/>	<input type="checkbox"/>
- Toiletborstel(houder)	<input type="checkbox"/>	<input type="checkbox"/>	<input type="checkbox"/>	<input checked="" type="checkbox"/>
-	<input type="checkbox"/>	<input type="checkbox"/>	<input type="checkbox"/>	<input checked="" type="checkbox"/>
-	<input type="checkbox"/>	<input type="checkbox"/>	<input type="checkbox"/>	<input checked="" type="checkbox"/>
Sauna met toebehoren	<input type="checkbox"/>	<input type="checkbox"/>	<input type="checkbox"/>	<input checked="" type="checkbox"/>
	<input type="checkbox"/>	<input type="checkbox"/>	<input type="checkbox"/>	<input checked="" type="checkbox"/>
	<input type="checkbox"/>	<input type="checkbox"/>	<input type="checkbox"/>	<input checked="" type="checkbox"/>
<i>Exterieur/installaties/veiligheid/energiebesparing</i>				
Schotel/antenne	<input type="checkbox"/>	<input type="checkbox"/>	<input type="checkbox"/>	<input checked="" type="checkbox"/>
Brievenbus	<input checked="" type="checkbox"/>	<input type="checkbox"/>	<input type="checkbox"/>	<input type="checkbox"/>
Kluis	<input type="checkbox"/>	<input type="checkbox"/>	<input type="checkbox"/>	<input checked="" type="checkbox"/>
(Voordeur)bel	<input type="checkbox"/>	<input type="checkbox"/>	<input type="checkbox"/>	<input checked="" type="checkbox"/>
Alarminstallatie	<input type="checkbox"/>	<input type="checkbox"/>	<input type="checkbox"/>	<input checked="" type="checkbox"/>
(Veiligheids)sloten en overige inbraakpreventie	<input type="checkbox"/>	<input type="checkbox"/>	<input type="checkbox"/>	<input checked="" type="checkbox"/>
Rookmelders	<input type="checkbox"/>	<input type="checkbox"/>	<input type="checkbox"/>	<input checked="" type="checkbox"/>
(Klok)thermostaat	<input checked="" type="checkbox"/>	<input type="checkbox"/>	<input type="checkbox"/>	<input type="checkbox"/>
Airconditioning	<input type="checkbox"/>	<input type="checkbox"/>	<input type="checkbox"/>	<input checked="" type="checkbox"/>
Warmwatervoorziening, te weten:				
- CV-installatie	<input checked="" type="checkbox"/>	<input type="checkbox"/>	<input type="checkbox"/>	<input type="checkbox"/>
- Boiler	<input checked="" type="checkbox"/>	<input type="checkbox"/>	<input type="checkbox"/>	<input type="checkbox"/>
- Geiser	<input type="checkbox"/>	<input type="checkbox"/>	<input type="checkbox"/>	<input checked="" type="checkbox"/>
- Vloerverwarming in de keuken, onder de plavuizen	<input checked="" type="checkbox"/>	<input type="checkbox"/>	<input type="checkbox"/>	<input type="checkbox"/>
-	<input type="checkbox"/>	<input type="checkbox"/>	<input type="checkbox"/>	<input checked="" type="checkbox"/>
-	<input type="checkbox"/>	<input type="checkbox"/>	<input type="checkbox"/>	<input checked="" type="checkbox"/>
Screens	<input type="checkbox"/>	<input type="checkbox"/>	<input type="checkbox"/>	<input checked="" type="checkbox"/>
Rolluiken	<input type="checkbox"/>	<input type="checkbox"/>	<input type="checkbox"/>	<input checked="" type="checkbox"/>
Zonwering buiten	<input checked="" type="checkbox"/>	<input type="checkbox"/>	<input type="checkbox"/>	<input type="checkbox"/>
-	<input type="checkbox"/>	<input type="checkbox"/>	<input type="checkbox"/>	<input checked="" type="checkbox"/>
-	<input type="checkbox"/>	<input type="checkbox"/>	<input type="checkbox"/>	<input checked="" type="checkbox"/>
-	<input type="checkbox"/>	<input type="checkbox"/>	<input type="checkbox"/>	<input checked="" type="checkbox"/>
Isolatievoorzieningen (voorzetramen/radiatorfolie etc.), te weten:				
-	<input type="checkbox"/>	<input type="checkbox"/>	<input type="checkbox"/>	<input checked="" type="checkbox"/>



MORRIS NVM makelaars | taxateurs
Dijkshoornseweg 37 A
2635 EJ, DEN HOORN
Tel: 015-7618128
E-mail: info@morrismaakelaardij.nl
www.morrismaakelaardij.nl

	Blijft achter	Gaat mee	Kan worden overgenomen	n.v.t.
Telefoonaansluiting/internetaansluiting	<input checked="" type="checkbox"/>	<input type="checkbox"/>	<input type="checkbox"/>	<input type="checkbox"/>
Veiligheidsschakelaar wasautomaat	<input type="checkbox"/>	<input type="checkbox"/>	<input type="checkbox"/>	<input checked="" type="checkbox"/>
Waterslot wasautomaat	<input type="checkbox"/>	<input type="checkbox"/>	<input type="checkbox"/>	<input checked="" type="checkbox"/>
Zonnepanelen	<input type="checkbox"/>	<input type="checkbox"/>	<input type="checkbox"/>	<input checked="" type="checkbox"/>
Oplaadpunt elektrische auto	<input type="checkbox"/>	<input type="checkbox"/>	<input type="checkbox"/>	<input checked="" type="checkbox"/>
	<input type="checkbox"/>	<input type="checkbox"/>	<input type="checkbox"/>	<input checked="" type="checkbox"/>
	<input type="checkbox"/>	<input type="checkbox"/>	<input type="checkbox"/>	<input checked="" type="checkbox"/>

Tuin

Inrichting

Tuinaanleg/bestrating	<input checked="" type="checkbox"/>	<input type="checkbox"/>	<input type="checkbox"/>	<input type="checkbox"/>
Beplanting	<input checked="" type="checkbox"/>	<input type="checkbox"/>	<input type="checkbox"/>	<input type="checkbox"/>
	<input type="checkbox"/>	<input type="checkbox"/>	<input type="checkbox"/>	<input checked="" type="checkbox"/>

Verlichting/installaties

Buitenverlichting	<input checked="" type="checkbox"/>	<input type="checkbox"/>	<input type="checkbox"/>	<input type="checkbox"/>
Tijd- of schemerschakelaar/bewegingsmelder	<input type="checkbox"/>	<input type="checkbox"/>	<input type="checkbox"/>	<input checked="" type="checkbox"/>
	<input type="checkbox"/>	<input type="checkbox"/>	<input type="checkbox"/>	<input checked="" type="checkbox"/>

Bebouwing

Tuinhuis/buitenberging	<input checked="" type="checkbox"/>	<input type="checkbox"/>	<input type="checkbox"/>	<input type="checkbox"/>
Kasten/werkbank in tuinhuis/berging	<input type="checkbox"/>	<input type="checkbox"/>	<input type="checkbox"/>	<input checked="" type="checkbox"/>
(Broei)kas	<input type="checkbox"/>	<input type="checkbox"/>	<input type="checkbox"/>	<input checked="" type="checkbox"/>
	<input type="checkbox"/>	<input type="checkbox"/>	<input type="checkbox"/>	<input checked="" type="checkbox"/>
	<input type="checkbox"/>	<input type="checkbox"/>	<input type="checkbox"/>	<input checked="" type="checkbox"/>

Overig

Overige tuin, te weten:

- (Sier)hek	<input type="checkbox"/>	<input type="checkbox"/>	<input type="checkbox"/>	<input checked="" type="checkbox"/>
- Vlaggenmast(houder)	<input checked="" type="checkbox"/>	<input type="checkbox"/>	<input type="checkbox"/>	<input type="checkbox"/>
-	<input type="checkbox"/>	<input type="checkbox"/>	<input type="checkbox"/>	<input checked="" type="checkbox"/>
-	<input type="checkbox"/>	<input type="checkbox"/>	<input type="checkbox"/>	<input checked="" type="checkbox"/>

Overig

Zijn er zaken die geen eigendom zijn van verkoper omdat er sprake is van een leasecontract of huurcontract. Zo ja, neemt verkoper de zaak mee of wordt het betreffende contract overgenomen?	Ja	Nee	Gaat mee	Moet worden overgenomen
CV	<input type="checkbox"/>	<input checked="" type="checkbox"/>	<input type="checkbox"/>	<input type="checkbox"/>
Boiler	<input type="checkbox"/>	<input checked="" type="checkbox"/>	<input type="checkbox"/>	<input type="checkbox"/>
Zonnepanelen	<input type="checkbox"/>	<input checked="" type="checkbox"/>	<input type="checkbox"/>	<input type="checkbox"/>
	<input type="checkbox"/>	<input checked="" type="checkbox"/>	<input type="checkbox"/>	<input type="checkbox"/>
	<input type="checkbox"/>	<input checked="" type="checkbox"/>	<input type="checkbox"/>	<input type="checkbox"/>
	<input type="checkbox"/>	<input checked="" type="checkbox"/>	<input type="checkbox"/>	<input type="checkbox"/>
Bijlage(n) over te nemen contracten:				
-				
-				

Vragenlijst voor de verkoop van een woning

DEEL B

1 Bijzonderheden

- a. Zijn er nadat u het perceel in eigendom hebt gekregen nog andere, eventuele aanvullende notariële of onderhandse akten opgesteld met betrekking tot het perceel? **Ja**
Zo ja, welke? : **1. Testament 6 november 1989, C.A. Haring, bij Notaris A.A.P.M. Geldens te Maasland (nu Van Stenis Maasland) 2. Akte van Erfclating 25 mei 2011, H.C. Haring-Breukel, bij Notaris A.J.W. van Stenis te Maasland**
- b. Zijn er mondelinge of schriftelijke afspraken gemaakt over aangrenzende percelen? **Nee**
(Denk hierbij aan regelingen voor het gebruik van een poort, schuur, garage, tuin, overeenkomsten met meerdere burens, toezeggingen, erfafscheidingen.)
Zo ja, welke zijn dat? : _____
- c. Wijken de huidige terreinafscheidingen af van de kadastrale eigengrenzen? **Nee**
(Denk hierbij ook aan strookjes grond van de gemeente die u in gebruik heeft, of grond van u die gebruikt wordt door de burens.)
Zo ja, waaruit bestaat die afwijking? : _____
- d. Is een gedeelte van de woning, schuur, garage of schutting gebouwd op grond van de burens of andersom? **Nee**
Zo ja, graag nader toelichten: : _____
- e. Heeft u grond van derden in gebruik? **Nee**
Zo ja, welke grond? : _____
- f. Rusten er 'bijzondere lasten en beperkingen' op de woning en/of het perceel? (Bijzondere lasten en beperkingen kunnen privaatrechtelijke beperkingen zijn zoals (lijdende) erfdienstbaarheden (bijvoorbeeld een recht van overpad), kwalitatieve verplichtingen, kettingbedingen, vruchtgebruik, voorkeursrecht (bijvoorbeeld een eerste recht van koop), opstalrecht, erfpacht, huurkoop. Het kan ook gaan om publiekrechtelijke beperkingen zoals een aanschrijving van de gemeente in het kader van een illegale verbouwing) **Ja**
Zo ja, welke? : **Mogelijk een (niet officieel vastgelegd) 'recht' van overpad met de burens aan de westkant van ons woonhuis. Het betreft een hekje dat aansluit op het pad vanuit de achtertuin richting de Burgemeester Musketersingel. Dit hekje is pas veel later tot stand gekomen, waarschijnlijk ergens tussen 1995 en 2005, met goedvinden van onze beide ouders. De huidige bewoonster, Riet Haring, is al op leeftijd, de vraag is of dit overpad op een bepaald moment (van bijvoorbeeld verkoop na overlijden) weer gesloten zou mogen worden door de nieuwe bewoners van onze momenteel te verkopen woning. En op ditzelfde achterpad zit er in de gevel van het pand aan de linkerkant (de oostkant) ook nog een afgesloten deur, die af en toe werd gebruikt toen onze (inmiddels overleden) broer C.P.M. Haring daar de eigenaar van was. Dit pand aan de BM Singel is inmiddels op papier verkocht (nog niet helemaal**

afgerond waarschijnlijk), en de vraag is of die deur dan nog wel of niet (nog) recht op overpad geeft. De deur kan ook definitief afgesloten worden. Hierover zal de nieuwe eigenaar van ons woonhuis wellicht afspraken moeten maken met de nieuwe eigenaar van het genoemde pand.

- g. Is de Wet voorkeursrecht gemeenten van toepassing? **Nee**
- h. Is er een anti-speculatiebeding en/of zelfbewoningsplicht van toepassing op de woning? **Nee**
Zo ja, hoe lang nog? : _____
- i. Is er sprake van een beschermd stads- of dorpsgezicht of loopt er een procedure tot aanwijzing daartoe? **Nee**
Is er sprake van een gemeentelijk-, provinciaal-of rijksmonument of loopt er een procedure tot aanwijzing daartoe? **Nee**
Is er volgens het bestemmingsplan sprake van een beeldbepalend of karakteristiek object? **Ja**
- j. Is er sprake (geweest) van ruilverkaveling? **Nee**
Zo ja, moet u hiervoor ruilverkavelingsrente betalen? Ja / Nee
Zo ja, hoeveel en voor hoe lang? Bedrag: € _____
Duur: : _____
- k. Is er sprake van onteigening? **Nee**
- l. Is de woning of de grond geheel of gedeeltelijk verhuurd of bij anderen in gebruik? **Nee**
Zo ja: Is er een huurcontract/ gebruiksovereenkomst? Ja / Nee
Indien er geen contract of overeenkomst is, : _____
beschrijf hieronder wat (mondeling) met de
huurder/ gebruiker is afgesproken: _____
Welk gedeelte is verhuurd/ in gebruik gegeven? : _____

- Welke delen vallen onder gezamenlijk gebruik? : _____

- Welke zaken zijn van de huurder en mag hij : _____
verwijderen bij ontruiming? _____
(Bijvoorbeeld geiser, keuken, lampen.)
- Heeft de huurder een waarborgsom gestort? Ja / Nee
Zo ja, hoeveel? € _____
- Heeft u nog andere afspraken met de huurders gemaakt? Ja / Nee
Zo ja, welke? : _____

- m. Is er over de woning een geschil/procedures gaande, al dan niet bij de rechter, huurcommissie of een andere instantie?(bijvoorbeeld onteigening/kwesties met burens, zoals erfdienstbaarheden, recht van overpad, erfafscheidingen e.d.) **Nee**
Zo ja, welke is/zijn dat? : _____

- n. Is er bezwaar gemaakt tegen de waardebeschikking WOZ? **Nee**
Zo ja, toelichting: : _____

- o. Zijn er door de overheid of nutsbedrijven verbeteringen of herstellingen voorgeschreven of **Nee**

aangekondigd die nog niet naar behoren zijn uitgevoerd?

Zo ja, welke? : _____

- p. Zijn er in het verleden subsidies of premies verstrekt die bij verkoop van de woning voor een deel kunnen worden teruggevorderd? **Nee**

Zo ja, welke? : _____

- q. Is de woning onbewoonbaar verklaard of in het verleden ooit onbewoonbaar verklaard geweest? **Nee**

Zo ja, waarom? : _____

- r. Is er bij verkoop sprake van een omzetbelastingheffing? **Nee**
(Bijvoorbeeld omdat het een voormalig bedrijfsonroerendgoed is, of een woning met praktijkgedeelte, of omdat u pas ingrijpend verbouwd hebt.)

Zo ja, waarom? : _____

- s. Hoe gebruikt u de woning nu? (Bijvoorbeeld woning, praktijk, winkel, opslag) : **De woning staat al ruim 2 jaar leeg, vanaf medio januari 2024.**

Is dat gebruik volgens de gemeente toegestaan? **Ja**

Zo nee, heeft de gemeente dit strijdige gebruik wel eens bij u aangekaart? Ja / Nee

Hoe heeft de gemeente dit strijdige gebruik bij u aangekaart? : _____

2 Gevels

- a. Is er sprake (geweest) van vochtdoorslag of aanhoudend vochtige plekken op de gevels? **Ja**

Zo ja, waar? : **Slaapkamer voorzijde boven, in de oostelijke hoek**

- b. Zijn er (gerepareerde) scheuren/beschadigingen in/aan de gevels aanwezig? **Ja**

Zo ja, waar? : **Achterzijde bovenaan, op de hoek boven de serre, en aan de bovenkant van de gevel boven het terras. Ook aan de voorzijde van het woonhuis, vanaf rechtsboven de voordeur tot en met rechtsboven op de gevel.**

- c. Zijn de gevels tijdens de bouw geïsoleerd? **Nee**

Zo nee, zijn de gevels daarna (deels) geïsoleerd? **Nee**

Zo ja, wanneer heeft de isolatie van de gevels plaatsgevonden en met welk isolatiemateriaal? : _____

Heeft u een certificaat of bewijs van het na-isoleren? Ja / Nee

Is er sprake van volledige isolatie? **Nee**

Zo nee, welke delen van de gevels zijn er niet geïsoleerd? : **Gehele voorzijde en achterzijde**

- d. Zijn de gevels ooit gereinigd? **Ja**

Zo ja, volgens welke methode en wanneer? : **Methode onbekend, metsel- en voegwerk werd onderhouden door onze Pa, C.A. Haring, die van beroep (ambachtelijk) metselaar was.**

3 Dak(en)

- a. Hoe oud zijn de daken ongeveer? Platte daken: : **Het zadeldak en het puntdak dateren uit 1955. ; zijn daarna wel onderhouden. Het dak van de schuur is van recentere datum, waarschijnlijk rond 1970, en ook onderhouden. Het**



dak van de serre/bijkeuken is gebouwd rond 1960 en is rond 2020 vernieuwd.

- Overige daken: : **n.v.t.**
- b. Heeft u last van daklekkages (gehad)? **Nee**
Zo ja, waar? : _____
- c. Zijn er in het verleden gebreken geconstateerd aan de dakconstructie zoals scheve, doorbuigende, krakende, beschadigde en/of aangetaste dakdelen? **Nee**
Zo ja, waar? : _____
- d. Heeft u het dak al eens (gedeeltelijk) laten vernieuwen c.q. laten repareren? **Nee**
Zo ja, welk (gedeelte van het) dak en waarom? : _____
- e. Is het dak tijdens de bouw geïsoleerd? Platte daken: **Niet bekend**
Overige daken: **Niet bekend**
Zo nee, is het dak daarna geïsoleerd? Platte daken: Ja / Nee / Niet bekend
Overige daken: Ja / Nee / Niet bekend
Zo ja, wanneer heeft de isolatie plaatsgevonden en met welk isolatiemateriaal? : **Niet bekend**
Heeft u een certificaat of bewijs van het na-isoleren? **Nee**
Is er sprake van volledige isolatie? Platte daken: **Niet bekend**
Overige daken: **Niet bekend**
Zo nee, welke delen zijn er niet geïsoleerd? : **Niet bekend**
- f. Zijn de regenwaterafvoeren lek of verstopt? **Nee**
Zo ja, toelichting: : _____
- g. Zijn de dakgoten lek of verstopt? **Nee**
Zo ja, toelichting: : _____

4 Kozijnen, ramen en deuren

- a. Van welk materiaal zijn de buitenkozijnen gemaakt? : **Hout**
(bijvoorbeeld hout, kunststof of aluminium of een andersoortig materiaal)
- b. Wanneer zijn de buitenkozijnen, ramen en deuren voor het laatst geschilderd? : **Waarschijnlijk ca. 2015**
Is dit gebeurd door een erkend schildersbedrijf? **Ja**
Zo ja, door wie? : **Waarschijnlijk Harteveld.**
- c. Functioneren alle scharnieren en sloten? **Ja**
Zo nee, toelichting: : _____
- d. Zijn voor alle afsluitbare deuren, ramen etc. sleutels aanwezig? **Ja**
Zo nee, voor welke deuren, ramen etc. niet? : _____



- e. Is er sprake van isolerende beglazing? **Ja**
 Zo ja, welk type glas? : **Alle ramen in de woonkamer beneden, voor en achterzijde.**
 (bijvoorbeeld HR, HR+, HR++ of HR+++; zie de glassponning waarin doorgaans staat vermeld welke **Ze zijn al wel een stuk ouder, dus waarschijnlijk gewoon HR**
 type glas er is geplaatst)
 Is er sprake van isolerende beglazing in de gehele woning? **Nee**
 Zo nee, welke ramen zijn niet geïsoleerd? : **Alle ramen bovenzijde, voor en achter.**
- f. Is er bij de isolerende beglazing sprake van condensvorming tussen het glas? **Nee**
 (Denk aan lekkende ruiten.)
 Zo ja, waar? : _____

5 Vloeren, plafonds en wanden

- a. Is er sprake (geweest) van vochtdoorslag of optrekkend vocht op de vloeren, plafonds en/of wanden? **Nee**
 Zo ja, waar? : _____

- b. Is er sprake (geweest) van schimmelvorming op de vloeren, plafonds en/of wanden? **Nee**
 Zo ja, waar? : _____

- c. Zijn er (gerepareerde) of (verborgen) scheuren en/of beschadigingen in/aan vloeren, plafonds en/of wanden aanwezig? **Ja**
 Zo ja, waar? : **In het trapgat naar boven, op en net onder de hoogte van de verdiepingsvloer**
- d. Hebben zich in het verleden problemen voorgedaan met de afwerkingen? (Bijvoorbeeld loszittend tegelwerk, loslatend behang of spuitwerk, holklinkend of loszittend stucwerk, etc.) **Nee**
 Zo ja, waar? : _____

- e. Is er sprake (geweest) van gebreken aan de vloerconstructie, zoals scheve, doorbuigende, krakende, beschadigde en/of aangetaste vloerdelen? **Nee**
 Zo ja, waar? : _____

- f. Is er sprake van vloerisolatie? **Nee**
 Zo ja, wanneer heeft de isolatie van de vloer plaatsgevonden en met welk isolatiemateriaal? : _____

 Heeft u een certificaat of bewijs van het na-isoleren? Ja / Nee
 Is er sprake van volledige isolatie? **Nee**
 Zo nee, welke delen zijn er niet geïsoleerd? : **behalve de ramen beneden is er niets geïsoleerd.**

6 Fundering, kruipruimte en kelder

- a. Is er sprake (geweest) van gebreken aan de fundering? **Nee**
 Zo ja, waar? : _____

- b. Is de kruipruimte toegankelijk? **Nee**
 Is de kruipruimte droog? **Ja**
 Zo nee of meestal, toelichting: : _____

- c. Is er sprake van vochtdoorslag door de kelderwand? **Nee**
 Zo ja of soms, toelichting: _____
- d. Is de grondwaterstand in de afgelopen jaren waarneembaar gewijzigd of is er sprake van wateroverlast geweest? **Nee**
 Zo ja, heeft dit tot problemen geleid in de vorm van water in de kruipruimte c.q. kelder? Ja / Nee / n.v.t.
 Zo nee, tot wat voor andere problemen heeft dit geleid? _____

7 Installaties

- a. Wat voor warmte-installatie(s) is/zijn er aanwezig in de woning? **1. Centrale verwarming door het gehele huis, CV installatie**
2. Vloerverwarming in de keuken, onder de plavuizen
 (bijvoorbeeld cv-installatie, WTW-systeem, WKO-systeem, (hybride) warmtepomp, airconditioning, zonneboiler, elektrische boiler, pelletkachel dan wel een andere installatie)
 Is/zijn de installatie(s) eigendom? **Ja**
 Zo nee, toelichting: _____
 (bijvoorbeeld de installatie(s) is/ zijn gehuurd of geleased. Tevens huur-/leaseprijs vermelden)
 Merk van de installatie(s): **: Nefit**
 Type(nummer) van de installatie(s): **: TrendLine HRC 25/CW4 II**
 Installatiedatum van de installatie(s): **: 2015**
 Op welke datum is/zijn deze installatie(s) voor het laatst onderhouden? **: 2 februari 2026**
 Is het onderhoud uitgevoerd door een erkend bedrijf? **Ja**
 Zo ja, door wie? **: Van den Bosch, stoelmatter 17-L, 2292 JM Wateringen**
- b. Zijn er de afgelopen tijd zaken opgevallen ten aanzien van de installatie(s)? **Nee**
 (bijvoorbeeld de cv-installatie moet meer dan 1 keer per jaar bijgevoerd worden of de installatie functioneert niet goed)
 Zo ja, wat is u opgevallen? _____
- c. Zijn er radiatoren die niet warm worden? **Nee**
 Zo ja, welke? _____
- d. Zijn er radiatoren of (water)leidingen die lekken? **Nee**
 Zo ja, waar en welke? _____
- e. Zijn er radiatoren of (water)leidingen die ooit zijn bevroren? **Nee**
 Zo ja, waar? _____
- f. Heeft u vloerverwarming in de woning? **Ja**
 Zo ja, betreft dit elektrische vloerverwarming, vloerverwarming met warm water of anders? **Ja**
 Elektrisch:
 warm water: **Nee**
 overig, namelijk **: N.v.t.**

Waar bevindt zich de elektrische vloerverwarming? : **Onder de plavuizen in de keuken**

Waar bevindt zich de vloerverwarming met warm water? : _____

Waar bevindt zich de overige vloerverwarming? : **N.v.t.**

g. Zijn er vertrekken die niet (goed) warm worden? **Nee**

Zo ja, welke? : _____

h. Heeft de woning zonnepanelen die uw eigendom zijn? **Nee**

Heeft de woning zonnepanelen die worden gehuurd of geleased? **Nee**

Kan het huurcontract/ leasecontract worden overgenomen door koper? Zo ja, dan overnamecontract opvragen. Ja / Nee / Niet bekend

Hoeveel zonnepanelen zijn er aanwezig? Aantal: _____

Zo ja, blijven de zonnepanelen achter? Ja / Nee / n.v.t./Nader overeen te komen

Wat is de capaciteit van één zonnepaneel? : _____
(De capaciteit van zonnepanelen wordt uitgedrukt in Wattpiek (Wp). Bijvoorbeeld één zonnepaneel levert 390 Wp.

Functioneren alle zonnepanelen? Ja / Nee / Niet bekend

Wat is het merk/ type van de zonnepanelen? : _____

Maakt u gebruik van een app om de opbrengst van de zonnepanelen te bekijken? Ja / Nee

Zo ja, welke? : _____

In welk jaar zijn de zonnepanelen geplaatst en door wie? Jaar: _____

Installateur: : _____

Is de btw over het aankoopbedrag teruggevraagd van de belastingdienst? Ja / Nee

Hoeveel stroom heeft u het afgelopen jaar opgewekt? Jaar: _____

Aantal kWh: : _____

Hoe lang zit er nog fabrieksgarantie op de zonnepanelen? : _____

Zijn de zonnepanelen aangeschaft met subsidie? Ja / Nee

Zo ja, moet de subsidie worden terugbetaald? Ja / Nee / n.v.t.

Zo ja, welk bedrag moet worden terugbetaald? € _____

i. In welk jaar zijn voor het laatst de aanwezige schoorsteenkanalen/rookgasafvoeren geveegd/gereinigd? : **Onbekend**

j. Wanneer heeft u de aanwezige schoorsteenkanalen voor het laatst gebruikt? : **Huiskamer heel lang geleden. Sinds er CV kwam niet meer (rond 1970). Afzuigkap in de keuken is de laatste maanden enkele keren gebruikt; die doet het prima.**

- Is de trek van aanwezige schoorsteenkanalen goed? **Niet bekend**
- k. Zijn er onderdelen van de elektrische installatie vernieuwd? (onder de elektrische installatie wordt verstaan alle elektra leidingen/ schakelaars stopcontacten, meterkast e.d.) **Ja**
 Zo ja, wanneer en welke onderdelen? : **Datum niet bekend. De meterkast is modern en aangepast toen de keuken werd vernieuwd en daar een keramische kookplaat werd geïnstalleerd.**
- Zijn er gebreken aan de elektrische installatie? **Nee**
 Zo ja, welke? : _____
- l. Is er een laadpaal aanwezig voor een elektrische auto? **Nee**
 Zo ja, waar bevindt deze zich? : _____
- Blijft deze achter? Ja / Nee / n.v.t./Nader overeen te komen
- m. Is er mechanische ventilatie of een soortgelijk systeem aanwezig? **Nee**
 Zo ja, functioneert dit systeem naar behoren? Ja / Nee
 Zo nee, toelichting: : _____
- Wanneer is dit systeem voor het laatst onderhouden? : _____
- Hoe oud is dit systeem ongeveer? : _____
- n. Is er een domoticasysteem of een soortgelijk systeem aanwezig? (Een domoticasysteem bedient de verwarming, verlichting, verwarming, audio, ventilatie e.d. automatisch) **Nee**
 Zo ja, functioneert dit systeem naar behoren? Ja / Nee
 Zo nee, toelichting: : _____
- Hoe oud is dit systeem ongeveer? : _____
- o. Zijn er rookmelders op iedere verdieping aanwezig? **Nee**
 Zo ja, hoe oud zijn de rookmelders ongeveer? : _____

8 Sanitair, riolering en keuken

- a. Zijn er beschadigingen aan wastafels, douche, bad, toiletten, gootstenen en kranen? **Nee**
 Zo ja, welke? : _____
- b. Hoe oud is de badkamer ongeveer? : **Weet ik niet precies, mogelijk circa 20 of 25 jaar**
- c. Lopen de afvoeren van wastafels, douche, bad, toiletten, gootstenen en kranen goed door? **Ja**
 Zo nee, welke niet? : _____
- d. Is de woning aangesloten op het gemeentelijke riool? **Ja**
- e. Zijn er gebreken (geweest) aan de riolering, zoals breuken, stankoverlast, lekkages, etc.? **Nee**
 Zo ja, welke? : _____
- f. Is er een andere voorziening, zoals een septictank, beerput of dergelijk aanwezig? **Nee**

Zo ja, wat is er aanwezig en hoe dient dit te worden : _____
onderhouden? _____

- g. Van welk jaar dateert de keukenopstelling : **Weet ik niet precies, ook deze waarschijnlijk wel 20 - 25**
ongeveer? **jaar oud.**
- h. Van welk jaar dateert de inbouwapparatuur : **Geen speciale inbouwapparatuur aanwezig, alleen een**
ongeveer? **keramische kookplaat en afzuigkap. Datum zie opmerking**
hierboven.
- Functioneert alle inbouwapparatuur? **Ja**
Zo nee, welk inbouwapparaat functioneert niet? : _____
- i. Heeft u een kokend water kraan? (bijvoorbeeld een Quooker kraan of een soortgelijke kraan) **Nee**
Zo ja, functioneert deze kraan naar behoren en hoe : _____
oud is deze kraan ongeveer? _____

9 Diversen

- a. Wat is het bouwjaar van de woning? : **1955**
- b. Zijn er asbesthoudende materialen in/op de woning/ bijgebouw(en) aanwezig? (bijvoorbeeld asbest **Nee**
zeil, een asbestplaat die onder en/of achter de CV ketel is geplaatst, asbesthoudend isolatiemateriaal
om de verwarmingsbuis, asbesthoudend koord bij oude cv-ketels/gaskachels, asbestgolfplaten e.d.)
Zo ja, welke en waar? : _____
- c. Blijft er in de woning zeil achter, al dan niet vastgelijmd, dat is aangeschaft tussen 1955 en 1982? **Nee**
- d. Is er sprake van loden leidingen in de woning? **Ja**
Zo ja, waar? : **Zie twee brieven van Evides rond augustus 2024. Is**
zichtbaar bij de voordeur-put aansluiting hoofdleiding op
het huis.
- e. Is er een Japanse duizendknoop aanwezig in de tuin? (Een Japanse duizendknoop is een exotische **Nee**
plant, welke moeilijk te verwijderen is. De sterke wortelstokken en stengels van de Japanse
duizendknoop zijn in staat om schade te veroorzaken aan gebouwen, leidingen en wegen)
- f. Is er in puin/asbest afval in de grond/tuin aanwezig? **Nee**
- g. Heeft u elders lekkages gehad? (dus los van het dak/ sanitair/ riolering) **Ja**
- h. Is de grond verontreinigd? **Nee**
Zo ja, is er een onderzoeksrapport? Ja / Nee /
n.v.t.
Zo ja, heeft de gemeente/provincie een onderzoeks- of saneringsbevel opgelegd? Ja / Nee /
n.v.t.
- i. Is er een olietank aanwezig of aanwezig geweest? **Nee**
Zo ja, is deze gesaneerd/verwijderd? Ja / Nee /
n.v.t.
Als deze is gesaneerd, waar is de olietank op het : _____
perceel gesitueerd? _____
Is er een Kiwa-certificaat aanwezig? **Nee**
- j. Is er sprake van overlast door ongedierte in of (rond)om de woning? **Nee**
(Denk aan muizen, ratten, kakkerlakken, etc.)
Zo ja, waar? : _____
- k. Is de woning aangetast door houtworm, boktor, ander ongedierte of zwam? **Nee**

Zo ja, waar? : _____

Zo ja, is deze aantasting al eens behandeld? Ja / Nee /
n.v.t.

Zo ja, wanneer? : _____

Zo ja, door welk bedrijf? : _____

l. Is er sprake van chlorideschade (betonrot)? (Betonrot komt vooral voor in kruipruimtes van woningen gebouwd tussen 1965 en 1981 die voorzien zijn van betonnen vloerelementen van het merk Kwaaitaal of Manta. Ook andere beton- elementen - bijvoorbeeld balkons - kunnen aangetast zijn) **Nee**

Zo ja, waar? : _____

m. Hebben er verbouwingen en/of bijbouwingen plaatsgevonden in en/of om de woning? **Ja**

Zo ja, welke ver-/bijbouwingen? : **Al heel lang geleden, rond 1960, is er een kleine serre aangelegd tussen het woonhuis en de schuur. Later is deze schuur deels omgebouwd tot een vierde slaapkamer, waarschijnlijk rond 1968 - 1970.**

Zo ja, in welk jaartal? : **Zie hierboven**

Zo ja, door welk bedrijf zijn deze uitgevoerd? : **Door onze Pa zelf, was aannemer en had een bouwbedrijf met zijn vader en zijn broer. Bouwbedrijf Haring**

n. Zijn er verbouwingen of uitbreidingen uitgevoerd zonder omgevingsvergunning (voorheen bouwvergunning)? **Niet bekend**

Zo ja, welke? : _____

o. Is er sprake van glasvezel internet? **Niet bekend**

p. Bent u in het bezit van een definitief energieprestatiecertificaat/energielabel? **Ja**

Zo ja, welke label? : **Energielabel F Van Homekeur uit Ridderkerk**

10 Vaste lasten

a. Hoeveel betaalde u voor de laatste aanslag onroerendezaakbelasting? **€ 447**
Belastingjaar? : **2026, alleen OZB Eigendom**

b. Wat is de WOZ-waarde? **€ 443000**
Peiljaar? : **01-01-2025**

c. Hoeveel betaalde u voor de laatste aanslag waterschapslasten? **€ 113**
Belastingjaar? : **2026, alleen watersysteemheffing eigenaar**

d. Hoeveel betaalde u voor de laatste aanslag gemeentelijke belastingen? (zoals rioolheffing en afvalstoffenheffing e.d.) **€ 505**
Belastingjaar? : **2024, dit was de aanslag, later werd vermindering ontvangen, omdat het huis dit jaar nagenoeg onbewoond was**

e. Welke voorschotbedragen betaalt u maandelijks aan de nutsbedrijven? Gas: **€ 80**
Elektra: **€ 30**
Water: **€ 10**
Stadsverwarming: € _____



Anders:

: **Opmerking m.b.t. voorschotten, het woonhuis wordt niet bewoond, maar wel op temperatuur gehouden (15 graden gedurende de wintermaanden) In het laatste (nagenoeg geheel) bewoonde jaar (20 maart 2023 - 19 maart 2024) was het voorschot termijnbedrag 217 Euro per maand.**

Te weten:

Wat is uw jaarverbruik voor gas/ elektriciteit en water? Gas (m ³):	€ _____	501
Elektriciteit hoog (kWh):		652
Elektriciteit laag (kWh):		557
Elektriciteit totaal (kWh):		1209
Water (m ³):		5
Stadsverwarming (GJ):	_____	

Anders:

geen

Met hoeveel bewoners bewoonde u de woning? Aantal:

Met 7 in de jaren 1956-1975. Daarna geleidelijk minder. Sinds januari 2011 werd de woning door één persoon bewoond, tot medio januari 2024.

f. Zijn er lease- en/of huurkoopcontracten?
(Bijvoorbeeld keuken, kozijnen, cv-ketel, etc.)

Nee

Zo ja, welke?

: _____

Zijn deze contracten overdraagbaar op de koper?

Ja / Nee

Let op! Veel lease- en huurkoopcontracten zijn niet langer overdraagbaar op een koper. Neem hiervoor contact op met de betreffende leverancier.

Hoe lang lopen de contracten nog en wat is de eventuele afkoopsom? Afkoopsom:

€ _____

Duur:

: _____

g. Als er sprake is van erfpacht of opstalrecht hoe hoog is dan de canon per jaar?

€ _____

Heeft u alle canons betaald?

n.v.t.

Is de canon afgekocht?

n.v.t.

Zo ja, tot wanneer?

: _____

h. Heeft u alle gemeentelijke belastingen die u verschuldigd bent al betaald?

Ja

Zijn er variabele bedragen voor gemeenschappelijke poorten, inritten of terreinen?

Nee

Zo ja, hoe hoog en waarvoor?

: _____

i. Heeft u, om in de straat te parkeren, een parkeervergunning nodig?

Nee

Hoeveel parkeervergunningen kunnen er maximaal worden aangevraagd?

: _____



Wat zijn de kosten voor deze parkeervergunning(en) per jaar?

€ _____

11 Garanties

- a. Zijn er lopende onderhoudscontracten en/of garantieregelingen overdraagbaar aan de koper? **Nee**
(Zoals dakbedekking, cv-installatie, dubbele beglazing, etc.)

Zo ja, welke?

: _____

12 Nadere informatie

Overige zaken(Overige zaken die de koper naar uw : **Geen**
mening moet weten)



Overige informatie

Kosten koper

De overeengekomen koopsom wordt vermeerderd met kosten koper (k.k.). Dit houdt in dat bij het notarieel transport kosten aan de koper worden doorberekend. Onder deze kosten vallen onder andere de verschuldigde overdrachtsbelasting, de notariskosten en de kosten voor het inschrijven in het Kadaster.

Verkoopsysteem

Door aspirant kopers kan een bieding worden uitgebracht nadat het object ter plaatse is bezichtigd. Er is pas sprake van een onderhandeling als op het bod een tegenvoorstel van verkoper volgt. Tijdens de onderhandeling met bieder kunnen bezichtigingen met andere aspirant kopers voor het object gewoon plaatsvinden. Aan deze aspirant kopers wordt bij de bezichtiging gemeld dat er een onderhandeling op het object loopt (het bedrag, de voorwaarden en de naam van de bieder worden niet genoemd).

Biedingen

Biedingen dienen ten alle tijde schriftelijk te worden bevestigd aan ons kantoor via MOVE.nl met daarin genoemd het bedrag kosten koper, de oplevering, eventuele ontbindende voorwaarden en mogelijk andere voorwaarden. Na het verstrijken van de ontbindende voorwaarden kunnen alle kandidaat-kopers die een bieding hebben gedaan het biedlogboek in Move.nl inzien.

Gunning

Verkoper behoudt zich het recht voor om het object te gunnen aan de gegadigde van zijn keuze.

Koopakte

Nadat eerst tussen partijen overeenstemming is bereikt over de koopsom, oplevering, bijkomende voorwaarden en roerende zaken wordt door MORRIS NVM makelaars | taxateurs een koopakte opgesteld. Behoudens nadere afspraken gelden hiervoor als basis de standaard regels, zoals deze voorkomen in de modelkoopakte die is opgesteld door de Nederlandse Vereniging van Makelaars NVM, de Consumentenbond en Vereniging Eigen Huis.

Koopovereenstemming

Er is pas wettelijk koopovereenstemming zodra beide partijen de schriftelijke koopakte hebben ondertekend.

Transportnotaris

Behoudens andere afspraken vindt de notariële overdracht plaats bij een notaris in de regio, ter keuze van de koper.

Bankgarantie/waarborgsom

Tot zekerheid voor de nakoming van de verplichtingen van koper zal deze, conform artikel 4.1 van de model overeenkomst van de NVM, een bankgarantie stellen c.q. waarborgsom storten ter grootte van 10% van de koopsom uiterlijk één week na het verstrijken van de ontbindende voorwaarde voor het verkrijgen van financiering of, indien geen ontbindende voorwaarde financiering van toepassing is, één week na ondertekening van de koopakte door partijen.

Bedenktijd

De koper die een natuurlijk persoon is en niet handelt in de uitoefening van een beroep of bedrijf heeft bedenktijd om deze overeenkomst te ontbinden. De bedenktijd duurt drie dagen en begint om 0.00 uur van de dag die volgt op de dag dat de tussen beiden partijen opgemaakte akte (in kopie) aan de koper ter hand gesteld is. Ontvangst van (een kopie van) de akte bij het makelaarskantoor wordt ook aangemerkt als terhandstelling aan de koper. Indien de bedenktijd op een zaterdag, zondag of algemeen erkende feestdag eindigt, wordt deze verlengd tot en met de eerstvolgende dag die niet een zaterdag, zondag of en algemeen erkende feestdag is. De bedenktijd wordt, zo nodig, zoveel verlengd, dat daarin ten minste twee dagen voorkomen die niet een zaterdag, zondag of een algemeen erkende feestdag zijn. Indien de koper de overeenkomst wenst te ontbinden dient hij dit binnen de gestelde termijn schriftelijk te bevestigen aan MORRIS NVM makelaars | taxateurs alwaar de verkoper voor wat de ontbinding betreft



domicilie kiest.

Registreren koopakte

Koper heeft het recht de koopovereenkomst in te schrijven in de openbare registers van het kadaster. Het verzoek tot inschrijving moet - tijdig doch uiterlijk binnen een week na het verlopen van de ontbindende voorwaarden - schriftelijk aan de notaris worden gedaan. De aan deze inschrijving en de eventuele latere doorhaling van deze inschrijving verbonden kosten zijn voor rekening van koper.

Erfdienstbaarheden en bijzondere bepalingen

Aan elke onroerende zaak kunnen bijzondere bepalingen verbonden zijn. Deze worden dan aan elke opvolgende eigenaar opgelegd. Ze staan gewoonlijk in het eigendomsbewijs. Een kopie van het eigendomsbewijs is bij ons op te vragen.

Ouderdomsclausule

Bij woningen die gebouwd zijn voor 2000 wordt een ouderdomsclausule in de koopakte opgenomen. De tekst van deze clausule is op te vragen bij ons kantoor.

Niet-zelfbewoningsclausule

Bij woningen die ten tijde van de bezichtiging leeg staan of niet bewoond worden door de eigenaar/verkoper wordt een niet-zelfbewoningsclausule in de koopakte opgenomen. De tekst van deze clausule is op te vragen bij ons kantoor.

Schriftelijke vastlegging

De partij die deze akte als eerste ondertekent, heeft het recht de overeenkomst te ontbinden wanneer hij of MORRIS NVM makelaars | taxateurs niet uiterlijk op de vijfde werkdag nadat hij de akte ondertekend heeft (een kopie van) de door beide partijen ondertekende akte heeft ontvangen. Dit recht vervalt als daar niet uiterlijk op de tweede werkdag nadat alsnog (een kopie van) de door beide partijen ondertekende akte heeft ontvangen, gebruik is gemaakt.

Vorbehoud koper

Eventueel door de koper te maken voorbehouden (zoals het verkrijgen van woonvergunning, hypotheek, Nationale Hypotheek Garantie etc.) worden alleen in de koopakte opgenomen als deze in de onderhandelingen schriftelijk zijn afgesproken.

Onderzoekplicht

Hoewel gestreefd is naar een zo nauwkeurig mogelijke inventarisatie van de beschikbare gegevens, moet ervan uitgegaan worden dat het bovenstaande slechts indicatief is. De gegevens (bedragen, jaartallen, omschrijvingen e.d.) zijn soms verkregen door mondelinge informatie, soms zijn ze uit het geheugen opgediept. De verkoper is nadrukkelijk gevraagd bij hem bekende gegevens te melden. De koper heeft echter zijn eigen onderzoekplicht naar alle zaken die voor hem van belang kunnen zijn en kan zich nimmer beroepen op onbekendheid met feiten die hij zelf had kunnen waarnemen of die kenbaar waren uit de openbare registers. De makelaar kan u desgewenst verwijzen naar de betreffende instanties. Eventuele opgenomen tekeningen in deze brochure corresponderen soms niet geheel meer met de werkelijkheid doch zijn uitsluitend bedoeld om een duidelijker inzicht in ruimte en maatvoering te geven dan wel om het historisch perspectief beter te belichten. Hoewel de grootst mogelijke zorgvuldigheid bij de samenstelling van deze brochure is betracht, aanvaardt MORRIS NVM makelaars | taxateurs, noch de eigenaar van dit onroerend goed enige aansprakelijkheid voor de juistheid van de vermelde gegevens.

Branchbrede Meetinstructie BBMI

De maatvoering is gebaseerd op de Branchebrede Meetinstructie (BBMI). Deze meetinstructie is bedoeld om een meer eenduidige manier van meten toe te passen voor het geven van een indicatie van de gebruiksoppervlakte. De meetinstructie sluit verschillen in meetuitkomsten niet volledig uit, door bijvoorbeeld interpretatieverschillen, afrondingen of beperkingen bij het uitvoeren van de meting. De opgegeven maatvoering is indicatief. Hoewel de grootst mogelijke zorgvuldigheid bij de samenstelling van de maatvoering is betracht, aanvaardt MORRIS NVM makelaars | taxateurs, noch de eigenaar van dit onroerend goed enige aansprakelijkheid voor de juistheid van de vermelde gegevens.



Verdere informatie

Uiteraard kunt u bij MORRIS NVM makelaars | taxateurs alle verdere informatie krijgen. MORRIS is de NVM-makelaar van de verkoper. Wij adviseren je je eigen NVM-aankoopmakelaar mee te nemen voor de belangenbehartiging bij de aankoop van je toekomstige woning!

Adressen van NVM-aankoopmakelaars vind je op Funda.

Deze informatie is een uitnodiging tot het doen van een bod. Aan bovenstaande informatie en de overige informatie in deze brochure kunnen geen rechten worden ontleend.



MORRIS NVM makelaars | taxateurs
Dijkshoornseweg 37 A
2635 EJ, DEN HOORN
Tel: 015-7618128
E-mail: info@morrismaakelaardij.nl
www.morrismaakelaardij.nl

Hartelijk dank voor je interesse in dit object!

Verkoop van je woning of bedrijfspand

Indien je eigenaar bent van een woning en/of bedrijfspand, dan adviseert en begeleid MORRIS NVM makelaars | taxateurs je ook graag bij de verkoop hiervan.

Het verkopen van je woning of bedrijfspand is meer dan alleen een Te Koop-bord plaatsen. Wij vinden, dat je bij het inschakelen van een makelaar recht hebt op gedegen vakkennis, goede voorlichting, afspraken zwart op wit, overeenkomsten op maat en service zonder grenzen.

En als je je woning of bedrijfspand wilt verkopen, ben je gebaat bij een zorgeloze verkoopprocedure die de beste verkoopopbrengst oplevert. MORRIS NVM makelaars | taxateurs biedt je zo'n verkoopprocedure.

Succesvol aankopen

Een woning is meer dan een dak boven het hoofd. Als je de sleutel in het slot van de voordeur steekt en je stapt naar binnen, dan moet je je thuis voelen. De woning moet daarom zo veel mogelijk aansluiten bij jouw woonwensen.

Dit geldt ook voor de aankoop van je bedrijfspand. In het bedrijfspand moet je zo efficiënt mogelijk kunnen werken, waardoor een prettige werksfeer ontstaat en je hiermee de beste rendementen behaalt.

En omdat de aankoop van een woning of bedrijfspand een grote financiële transactie is, vinden wij dat je bij het inschakelen van een makelaar recht hebt op gedegen vakkennis, goede voorlichting, afspraken zwart op wit, overeenkomsten op maat en service zonder grenzen.

Samen met MORRIS NVM makelaars | taxateurs zul je er zeker in slagen een woning of bedrijfspand te kopen, die volledig voldoet aan je eisen en wensen.

TaxatieEen koper van een woning, een verkoper van een huis, de hypotheekverstrekker, de verzekeraar, de accountant, de overheid en de belastingdienst vragen zich vaak af wat een woning waard is.

Een taxateur kan daar een objectief antwoord op geven door middel van het uitvoeren van een taxatie van de betreffende onroerende zaak.

Aan de hand van deze informatie neemt de opdrachtgever – dat kan jij zijn – een beslissing ten aanzien van bijvoorbeeld een aankoop of een belastingaangifte.

De beëdigde taxateurs van MORRIS NVM makelaars | taxateurs zijn specialisten, die zich kenmerken door absolute kennis van zaken en een grondige aanpak.

Of het nu gaat om gevalideerde NWWI-taxaties ten behoeve van hypotheekverstrekking, of om meer ingewikkelde zaken als het vaststellen van bedrijfscomplexen of de economische waarde van kantoor- of bedrijfsruimte: MORRIS NVM makelaars | taxateurs levert je snel en efficiënt de benodigde informatie.

Onze taxaties zijn cijfers met waarde en betekenis!



MORRIS NVM makelaars | taxateurs
Dijkshoornseweg 37 A
2635 EJ, DEN HOORN
Tel: 015-7618128
E-mail: info@morrismaakelaardij.nl
www.morrismaakelaardij.nl

