

biemans | made  
makelaardij o.z.



**WONINGBROCHURE**

**KASTANJELAAN 81, MADE**  
**VRAAGPRIJS € 409.000,- K.K.**

## KENMERKEN

TYPE WONING	hoekwoning
AANTAL KAMERS	3
WOONOPPERVLAKTE	95 m <sup>2</sup>
PERCELOPPERVLAKTE	161 m <sup>2</sup>
VOLUME	336 m <sup>3</sup>
BOUWJAAR	1984
TUIN	achtertuin, voortuin
GARAGE	geen garage
VERWARMING	c.v.-ketel
ISOLATIE	-

C



**VRAAGPRIJS WONING**  
€ 409.000,- K.K.



## OMSCHRIJVING

### ALGEMEEN:

Deze keurige seniorenwoning is met een slaap- en badkamer op de begane grond uitermate geschikt om gelijkvloers te wonen. De woning is rustig gelegen op korte afstand van het centrum van het dorp zodat winkels, medische voorzieningen, horeca en supermarkten uitstekend bereikbaar zijn.

De woning is netjes onderhouden en deels voorzien van kunststof kozijnen die in 2018 zijn geplaatst. Naast de slaapkamer op de begane grond beschikt de woning over een extra slaapkamer en een ruime open zolderverdieping op de eerste verdieping. De privacy biedende achtertuin met stenen berging, overdekt zitje en achterom maakt het geheel compleet.

### INDELING:

#### BEGANE GROND:

Entree/hal met meterkast.

De gezellige woonkamer biedt een fraai zicht op de straat en is afgewerkt met een laminaatvloer, spachtelputz wanden en een spackwerk plafond. Het raam aan de voorzijde is voorzien van een elektrisch screen.

De semi-open keuken beschikt over een eenvoudige keukeninrichting met onder andere een 4-pits gaskookplaat, afzuigkap, combimagnetron, koelkast en spoelbak. Daarnaast is er een praktische trapkast aanwezig.

De slaapkamer aan de achterzijde van de woning is afgewerkt met een laminaatvloer, spachtelputz wanden en een spackwerk plafond. Het raam is voorzien van een rolluik.

Portaal met trapopgang naar de eerste verdieping.

De geheel betegelde badkamer is uitgerust met een douchecabine, badkamermeubel met vaste wastafel, toilet en mechanische ventilatie.

Bijkeuken met aansluiting voor de wasmachine en toegang tot de achtertuin.

### 1e VERDIEPING:

Ruime open zolderverdieping met opstelplaats van de cv-combiketel (2024).

Extra slaapkamer afgewerkt met vinyl vloerafwerking.

### TUIN:

De achtertuin met overdekt zitje, stenen berging en achterom is gelegen op het noorden en biedt volop privacy.







































# PLATTEGRONDEN



# PLATTEGRONDEN

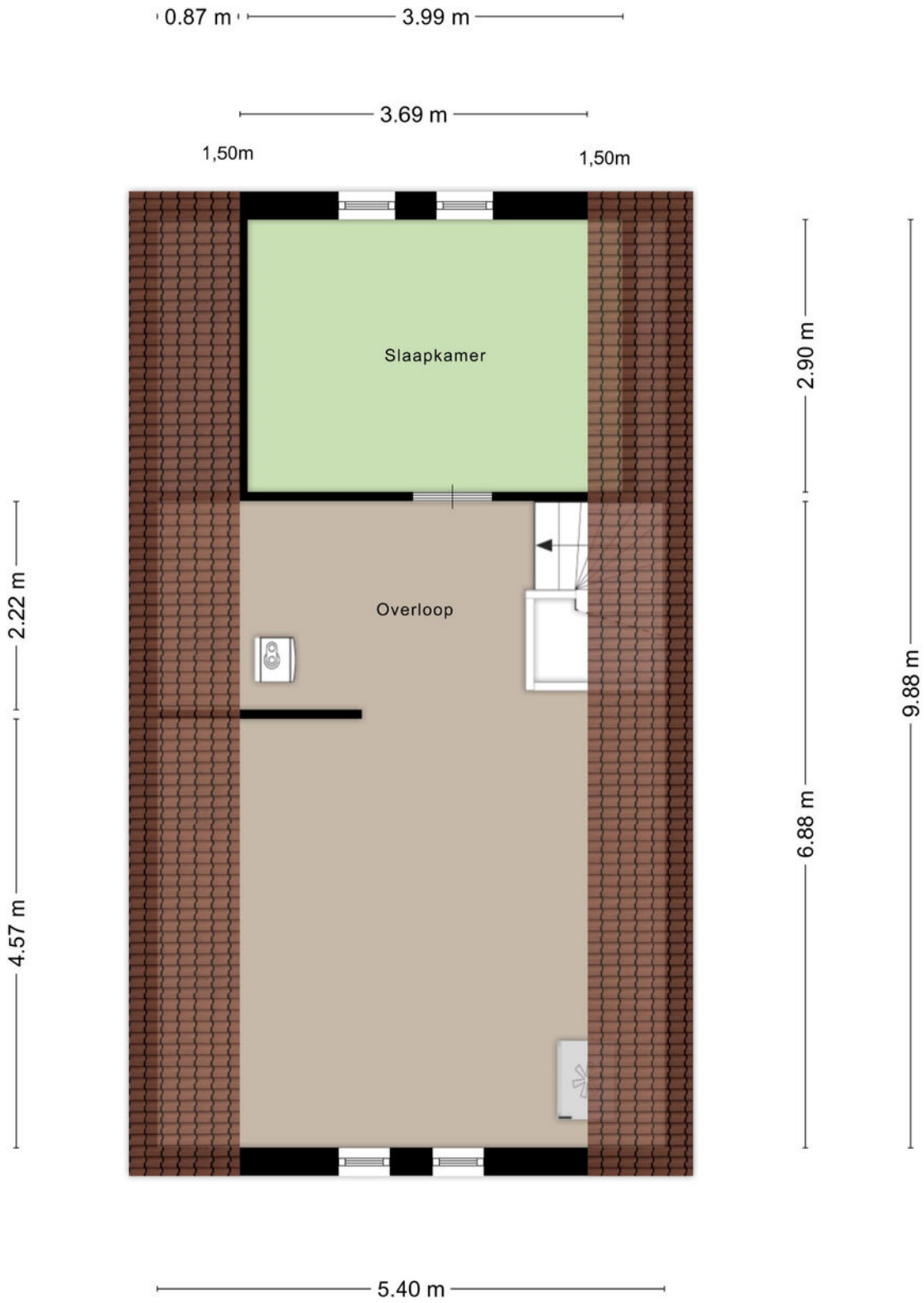

# PLATTEGRONDEN

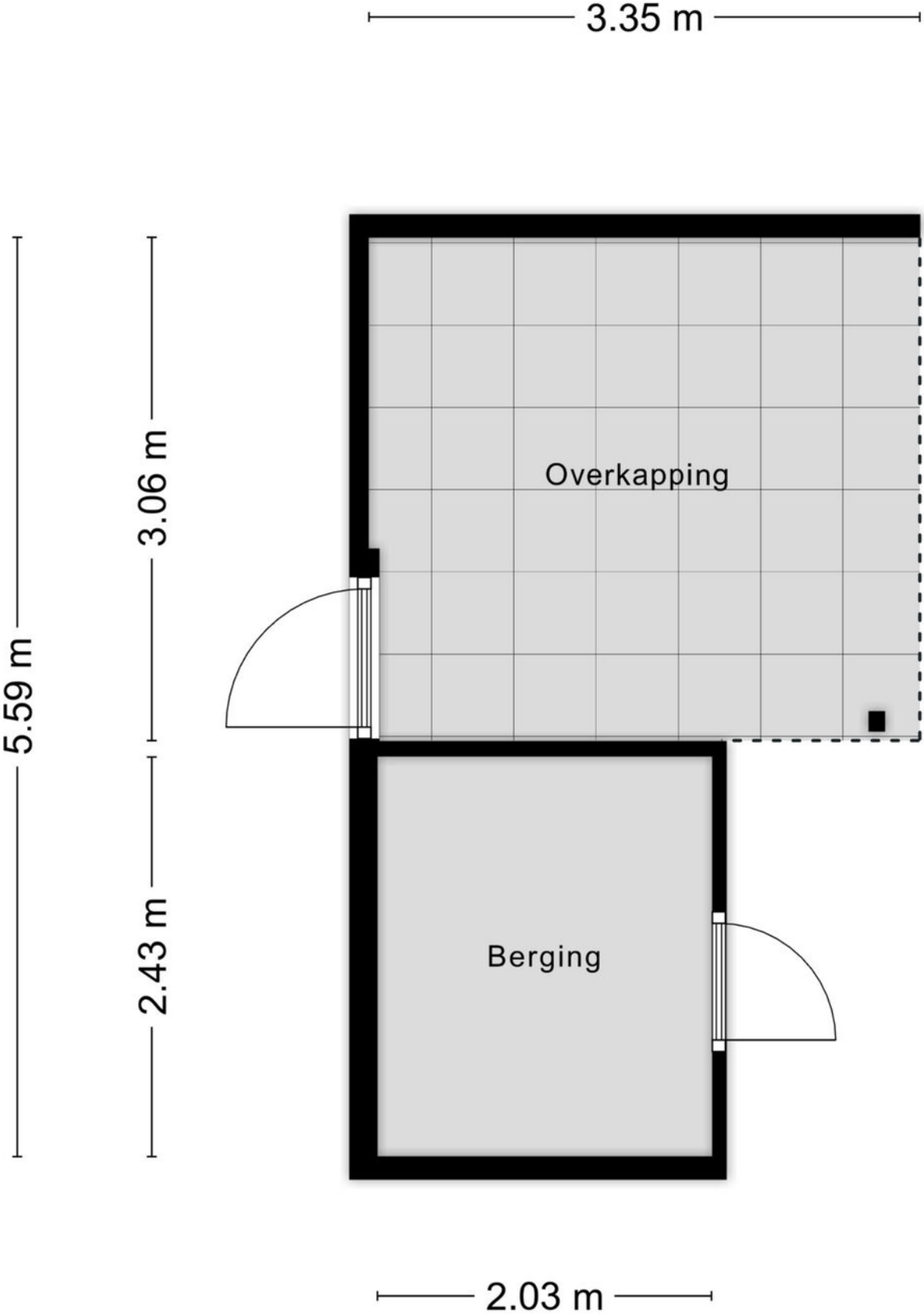

# KADASTRALE KAART

Kadastrale kaart

Uw referentie: ---



<p><b>12345</b> 25</p> <p>Deze kaart is noordgericht</p> <p>Perceelnummer</p> <p>Huisnummer</p> <p>— Vastgestelde kadastrale grens</p> <p>— Voorlopige kadastrale grens</p> <p>— Administratieve kadastrale grens</p> <p>— Bebouwing</p> <p>Voor een eensluidend uittreksel, geleverd op 30 april 2026 De bewaarder van het kadaster en de openbare registers</p>	<p>Schaal 1: 500</p> <p>Kadastrale gemeente Made en Drimmelen</p> <p>Sectie S</p> <p>Perceel 2951</p> <p>Aan dit uittreksel kunnen geen betrouwbare maten worden ontleend. De Dienst voor het kadaster en de openbare registers behoudt zich de intellectuele eigendomsrechten voor, waaronder het auteursrecht en het databankenrecht.</p>	
---	---	---

# LIJST VAN ZAKEN

	BLIJFT ACHTER	GAAT MEE	TER OVERNAME	NVT
<b>Woning - Interieur</b>				
(Voorzet) openhaard met toebehoren				X
Allesbrander				X
Houtkachel				X
(Gas)kachels				X
Designradiator(en)				X
Radiatorafwerking				X
Verlichting, te weten				
- inbouwspots/dimmers				X
- opbouwspots/armaturen/lampen/dimmers				X
- losse (hang)lampen	X			
-				X
-				X
(Losse)kasten, legplanken, te weten				
- Losse kasten op 1e verdieping			X	
-				X
Raamdecoratie/zonwering binnen, te weten				
- gordijnrails	X			
- gordijnen	X			
- overgordijnen	X			
- vitrages	X			
- rolgordijnen				X
- lamellen				X
- jaloezieën	X			
- (losse) horren/rolhorren	X			
-				X
-				X
Vloerdecoratie, te weten				
- vloerbedekking				X
- parketvloer				X
- houten vloer(delen)				X
- laminaat	X			

# LIJST VAN ZAKEN

	BLIJFT ACHTER	GAAT MEE	TER OVERNAME	NVT
- plavuizen				X
-				X
-				X
Overig, te weten				
- spiegelwanden				X
- schilderij ophangstelsel				X
-				X
-				X
-				X
-				X
<b>Woning - Keuken</b>				
Keukenblok (met bovenkasten)	X			
Keuken (inbouw)apparatuur, te weten				
- kookplaat				X
- (gas)fornuis	X			
- afzuigkap	X			
- magnetron				X
- oven				X
- combi-oven/combimagnetron	X			
- koelkast	X			
- vriezer				X
- koel-vriescombinatie				X
- vaatwasser	X			
- Quooker				X
- koffiezetapparaat				X
-				X
-				X
Keukenaccessoires, te weten				
-				X
-				X
-				X
-				X

# LIJST VAN ZAKEN

	BLIJFT ACHTER	GAAT MEE	TER OVERNAME	NVT
-				X
-				X
-				X
-				X
<b>Woning - Sanitair/sauna</b>				
Sauna met toebehoren				X
				X
				X
Toilet met de volgende toebehoren				
- toilet	X			
- toiletrolhouder	X			
- toiletborstel(houder)				X
- fontein				X
-				X
-				X
Badkamer met de volgende toebehoren				
- ligbad				X
- jacuzzi/whirlpool				X
- douche (cabine/scherm)	X			
- stoomdouche (cabine)				X
- wastafel	X			
- wastafelmeubel	X			
- planchet				X
- toiletkast				X
- toilet	X			
- toiletrolhouder	X			
- toiletborstel(houder)				X
-				X
-				X
<b>Woning - Exterieur/installaties/veiligheid/ energiebesparing</b>				
Schotel/antenne				X
Brievenbus				X

# LIJST VAN ZAKEN

	BLIJFT ACHTER	GAAT MEE	TER OVERNAME	NVT
Kluis				X
(Voordeur)bel	X			
Alarminstallatie				X
(Veiligheids)sloten en overige inbraakpreventie				X
Rookmelders	X			
(Klok)thermostaat	X			
Airconditioning				X
Screens	X			
Rolluiken	X			
Zonwering buiten				X
Telefoonaansluiting/internetaansluiting			X	
Veiligheidsschakelaar wasautomaat				X
Waterslot wasautomaat		X		
Zonnepanelen				X
Oplaadpunt elektrische auto				X
				X
				X
				X
				X
Warmwatervoorziening, te weten				
- CV-installatie	X			
- boiler				X
- geiser				X
-				X
-				X
-				X
Isolatievoorzieningen (voorzetramen/radiatorfolie etc.), te weten				
-				X
-				X
<b>Tuin - Inrichting</b>				
Tuinaanleg/bestrating	X			
Beplanting	X			

# LIJST VAN ZAKEN

	BLIJFT ACHTER	GAAT MEE	TER OVERNAME	NVT
Regenton	X			
<b>Tuin - Verlichting/installaties</b>				
Buitenverlichting	X			
Tijd- of schemerschakelaar/bewegingsmelder				X
				X
<b>Tuin - Bebouwing</b>				
Tuinhuis/buitenberging				X
Kasten/werkbank in tuinhuis/berging	X			
(Broei)kas				X
				X
				X
<b>Tuin - Overig</b>				
Overige tuin, te weten				
- (sier)hek				X
- vlaggenmast(houder)				X
-				X
-				X
<b>Overig - Contracten</b>				
CV: Nee				
Boiler: Nee				
Zonnepanelen: Nee				

# DE LOCATIE

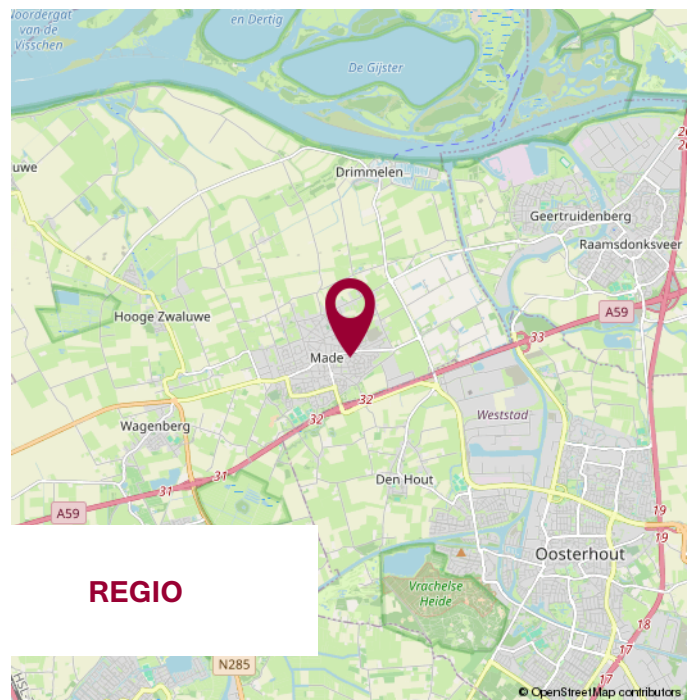
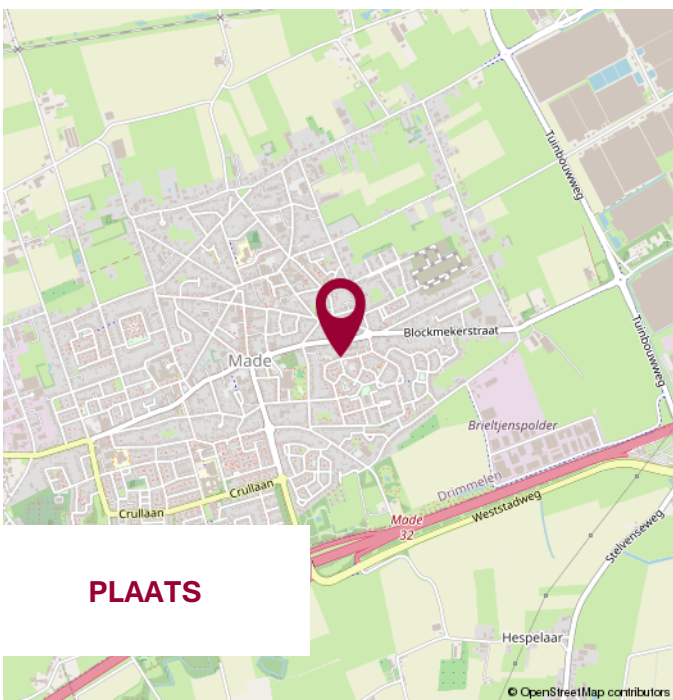
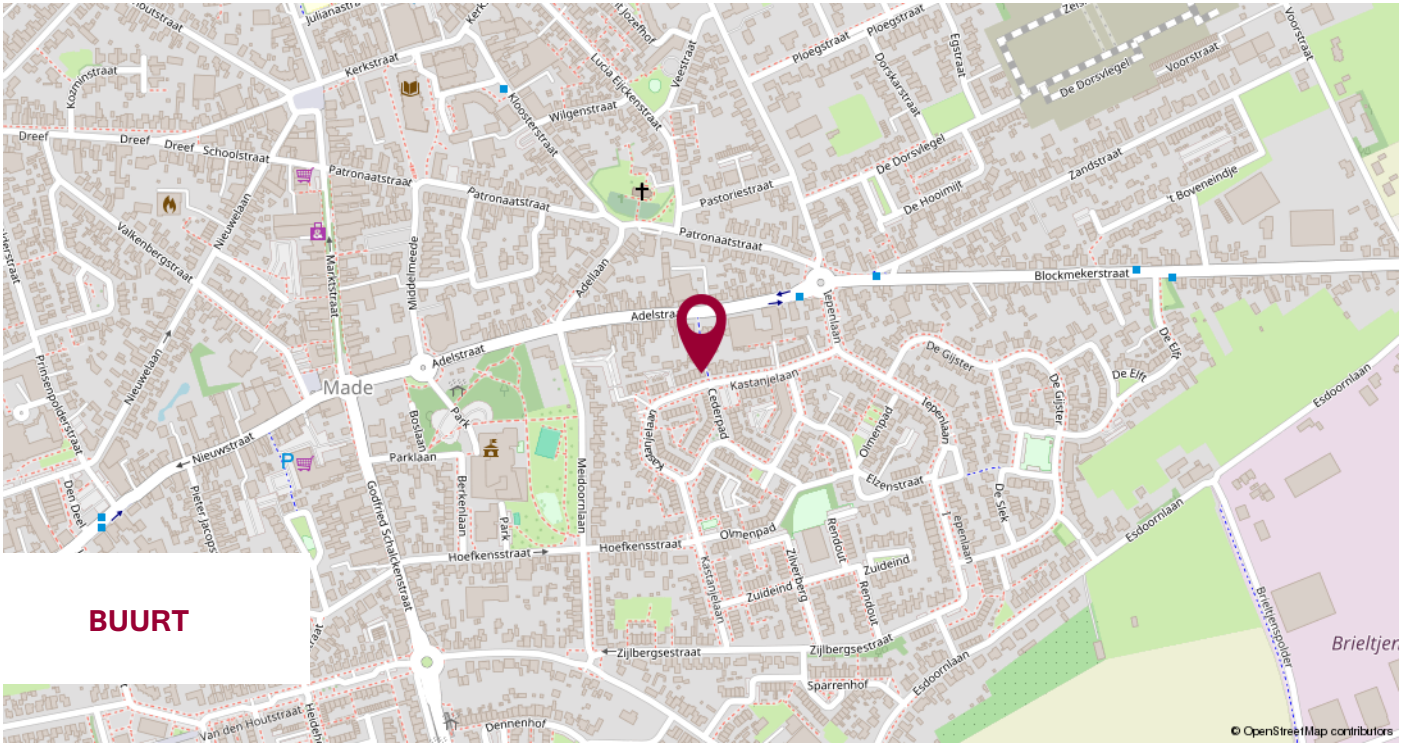

# WIJ STELLEN ONS VOOR

WIJ  
KENNEN DE  
MARKT  
EN KENNEN  
UW WENS.

## UW MAKELAAR

**Jack Biemans**

NVM Makelaar RMT

**Miranda van den Broek**

Assistent Makelaar Wonen A-RMT

**Luke van Doorn**

Assistent Makelaar Wonen A-RMT

## ONS TEAM



# NOTITIES



**WIJ GEVEN U GRAAG  
PERSOONLIJK ADVIES.**

**KLEINE STAARMAN  
ADVIES**

partner in financiën

## Gratis hypotheekberekening

*Wij berekenen graag voor u wat u kunt lenen  
en welke maandlasten u kunt verwachten.*

Marktstraat 4a - 4921 BG Made - info@klst-advies.nl - mobiel 06 15 00 66 49



**WONEN IN MADE**

SAMENWERKING VAN: BIEMANS MADE, KLEINE STAARMAN ADVIES EN GRATIS AANKOOP.NL

VOLG ONS OP  **WONENINMADE**

# VOORWAARDEN

Uitgangspunt voor de koop is de koopovereenkomst, vastgesteld door de NVM, Consumentenbond en Vereniging Eigen Huis. In de koopovereenkomst wordt standaard een waarborgsom of een bankgarantie ter grootte van 10% van de koopsom opgenomen.

Een koopovereenkomst komt tot stand onder de opschortende voorwaarde dat beide partijen de koopakte ondertekenen. Partijen kunnen derhalve aan een mondelinge overeenkomst geen rechten of plichten ontleen.

Indien de woning wordt aangeboden met een zelfbewoonplicht, komt de notariskeuze toe aan verkoper.

Verkoper behoudt zich het recht voor om, indien de leeftijd of de staat van het verkochte daartoe aanleiding geeft, een algemene ouderdomsclausule in de koopakte op te nemen. Deze kunnen wij ter inzage verstrekken.

Aan koper gemelde "gebreken" worden in de koopakte vermeld.

Indien de verkochte woning bouwkundig is gekeurd, zal dit ook vermeld worden in de koopakte. Indien de verkoper de woning niet heeft bewoond, wordt er in de koopakte een 'nooit bewoond clausule' opgenomen.

Als koper heb je een onderzoeksplicht. Om een goed inzicht te verkrijgen in de bouwkundige staat van de woning adviseren wij nadrukkelijk om de woning door een specialist bouwkundig te laten keuren.

Het vorenstaande is informatief en geen concreet aanbod waaraan je rechten kunt ontleen. Aan onvolkomenheden of onjuistheden in de vermelde gegevens kunnen geen rechten of aanspraken worden ontleend. Alle afmetingen en maten zijn circa maten en indicatief. Plattegronden en tekeningen geven enkel een ruwe indicatie van de indeling, deze zijn niet op schaal en kunnen afwijken van de feitelijke situatie.

Kadastrale plattegronden zijn gescand en derhalve niet op schaal.

Informatieverstrekking geschiedt geheel vrijblijvend en onder voorbehoud van tussentijdse verkoop en wijzigingen.



## VERANTWOORDING

## CONTACTGEGEVENS

## VOLG ONS VIA

### **Biemans Made Makelaardij**

Marktstraat 4A, 4921 BG MADE (NB)

Tel. 0162 - 67 24 24

[www.biemansmade.nl](http://www.biemansmade.nl)

[info@biemansmade.nl](mailto:info@biemansmade.nl)



# TOT SNEL

  
**biemans made**  
makelaardij o.z.