

biemans | made  
makelaardij o.z.



**WONINGBROCHURE**

**VAN DUIVENVOORDESTRAT 25, LAGE ZWALUWE**

**VRAAGPRIJS € 449.000,- K.K.**

## KENMERKEN

TYPE WONING	2-onder-1-kapwoning
AANTAL KAMERS	5
WOONOPPERVLAKTE	109 m <sup>2</sup>
PERCELOPPERVLAKTE	308 m <sup>2</sup>
VOLUME	457 m <sup>3</sup>
BOUWJAAR	1970
TUIN	achtertuin, voortuin
GARAGE	aangebouwd steen
VERWARMING	c.v.-ketel
ISOLATIE	dakisolatie, muurisolatie, HR + glas

**B**



**VRAAGPRIJS WONING**  
€ 449.000,- K.K.





## OMSCHRIJVING

### ALGEMEEN:

Deze uitstekend onderhouden 2 onder 1 kapwoning met oprit, carport en garage is gelegen op een fijne locatie in Lage Zwaluwe. Tegenover de woning bevindt zich de voetbalvereniging, op korte afstand vinden we "Nationaal Park De Biesbosch". Ook de basisschool en de supermarkt liggen op loopafstand. Dankzij de prima ontsluiting richting Dordrecht – Rotterdam en Breda woon je hier rustig, maar met steden en voorzieningen snel binnen bereik. Door de jaren heen is de woning fraai gemoderniseerd waarbij de keuken vernieuwd is in 2008, de luxe badkamer is van 2024.

De woning is goed geïsoleerd (dak-, spouwmuur- en isolatieglas), voorzien van kunststof kozijnen met rolluiken, 12 zonnepanelen en airconditioning. Daarmee is het wooncomfort uitstekend op orde.

### INDELING:

#### BEGANE GROND:

Entree met trapopgang, vernieuwde meterkast met glasvezelaansluiting, toiletruimte en toegang tot de woonkamer.

De woonkamer is afgewerkt met een tegelvloer met vloerverwarming, spachtelputz wanden en een spackwerk plafond. De woonkamer is voorzien van openslaande tuindeuren en airconditioning.

De semi-open keuken (2008) in U-opstelling is voorzien van een granieten aanrechtblad, grillplaat, 4-pits gasfornuis, afzuigkap, combi-oven, koelkast, vaatwasser, spoelbak en inbouwspots. Daarnaast zijn er al voorbereidingen getroffen voor elektrisch koken.

#### 1e VERDIEPING:

Overloop met toegang tot drie slaapkamers met een laminaatvloer en structuurverfwanden. Een van de slaapkamers is voorzien van airconditioning.

De luxe badkamer (2024) is modern uitgevoerd met inloopdouche, wandcloset, badmeubel met vaste wastafel, vloerverwarming, designradiator en mechanische ventilatie.

#### 2e VERDIEPING:

Via vaste trap bereikbare zolderverdieping. Voorzolder met opstelplaats van de cv-combiketel (2015).

Ruime zolderkamer met dakkapel en vaste kast, ideaal als extra slaapkamer of werkruimte. Deze zolderkamer is afgewerkt met een laminaatvloer.

#### TUIN:

De woning beschikt over een eigen oprit met carport, een geïsoleerde garage met wasmachineaansluiting en elektrische sectionaaldeur.

De achtertuin is gelegen op het noordoosten en verzorgd aangelegd, een fijne plek om in alle rust te genieten.



























# PLATTEGRONDEN



# PLATTEGRONDEN



Aan de plattegronden kunnen geen rechten worden ontleend  
© Zibber [www.zibber.nl](http://www.zibber.nl)

# PLATTEGRONDEN

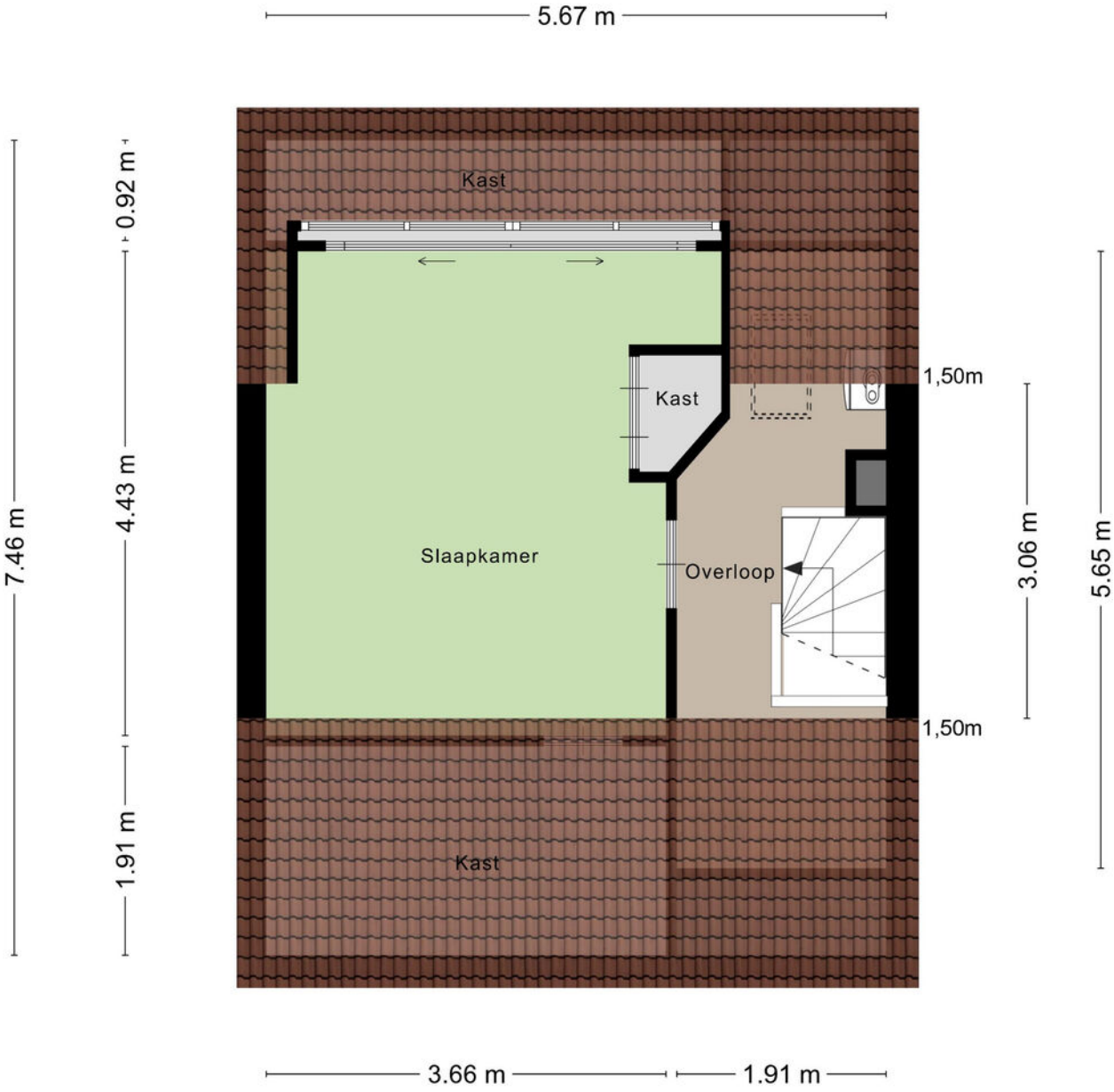

Aan de plattegronden kunnen geen rechten worden ontleend  
© Zibber [www.zibber.nl](http://www.zibber.nl)

# PLATTEGRONDEN

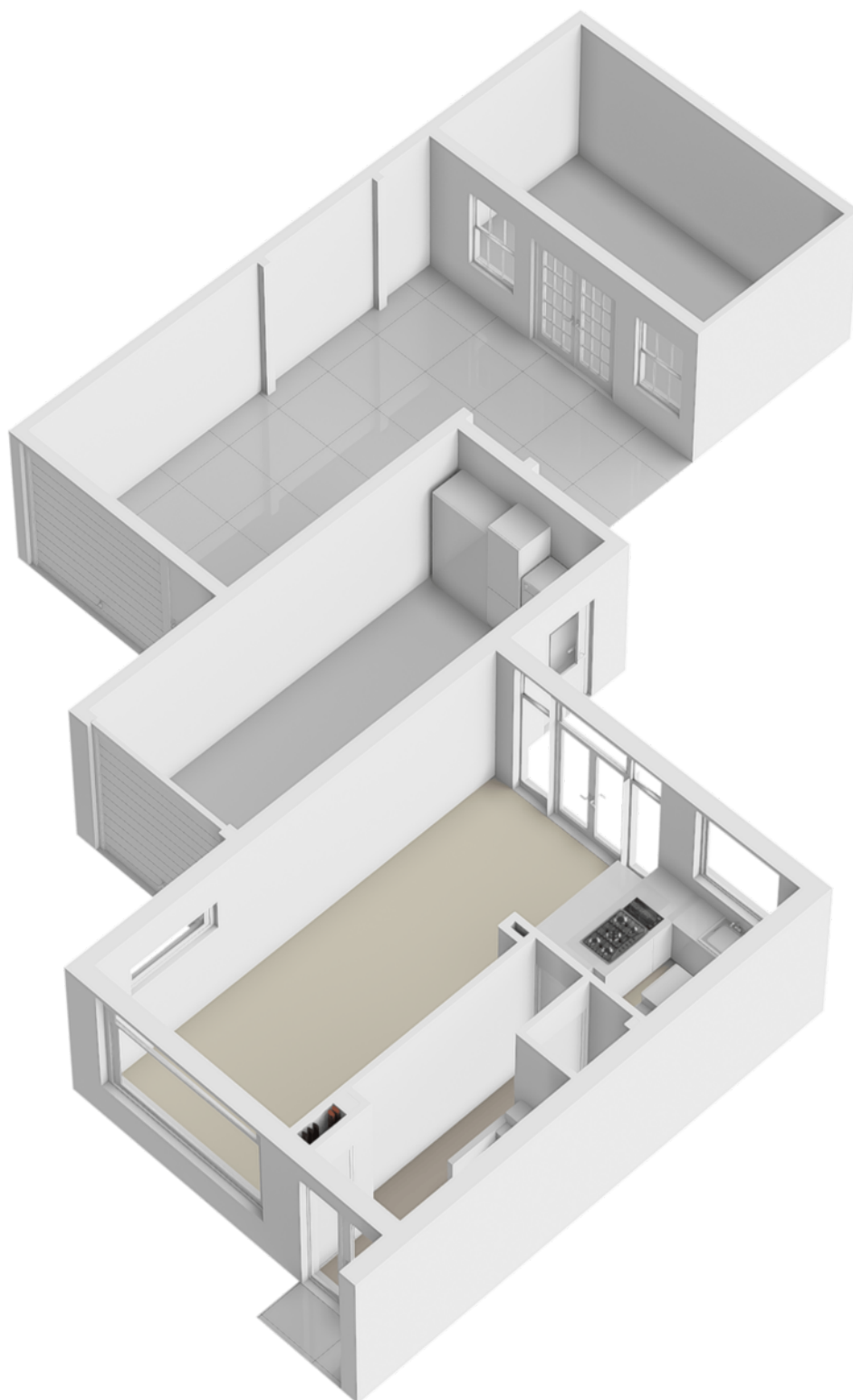

# PLATTEGRONDEN

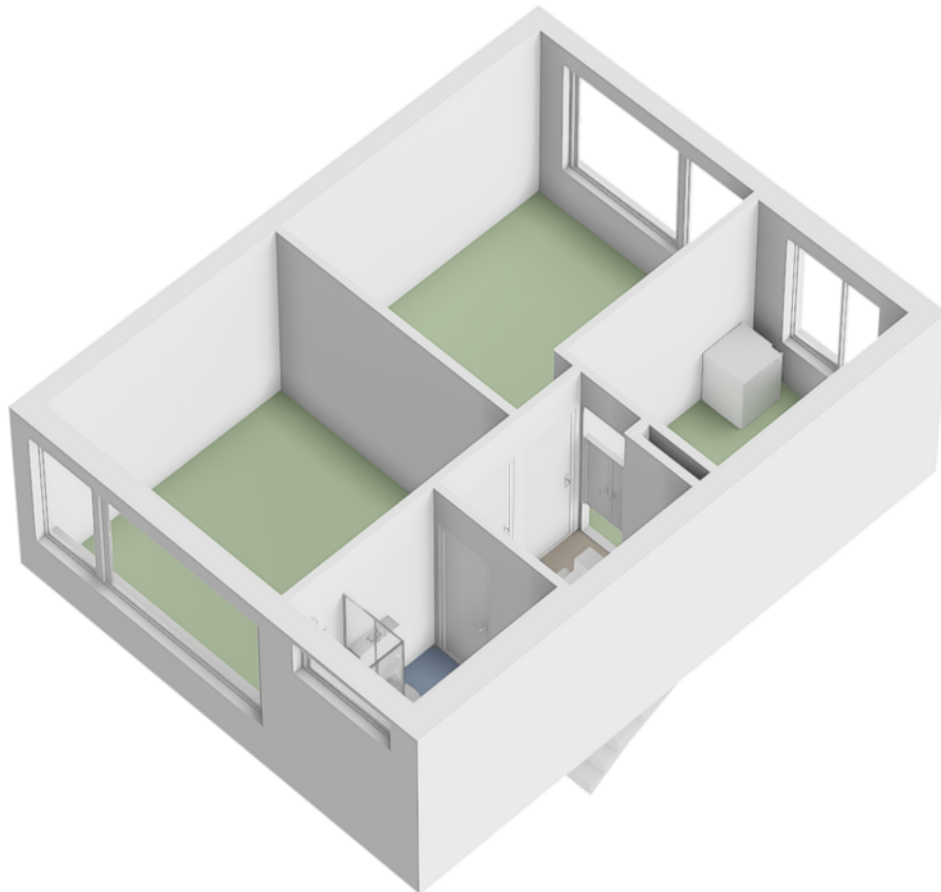

# PLATTEGRONDEN

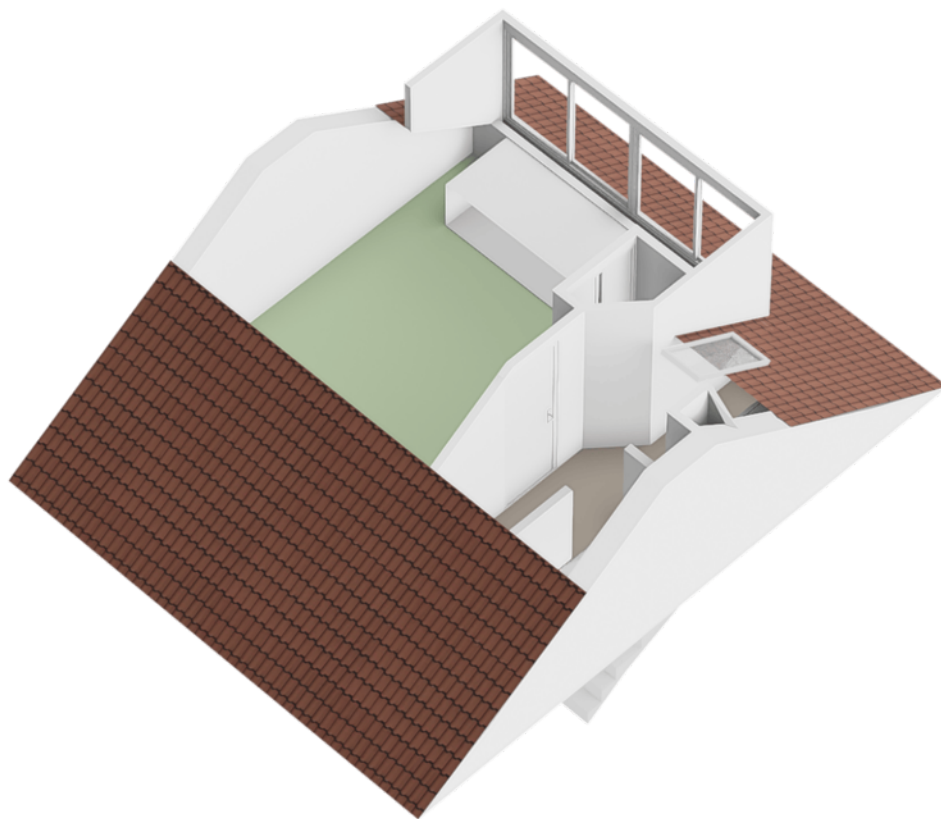

# KADASTRALE KAART

Kadastrale kaart

Uw referentie: ---



<b>12345</b> Perceelnummer	Deze kaart is noordgericht	Schaal 1: 500		
<b>25</b> Huisnummer	Vastgestelde kadastrale grens	Kadastrale gemeente		Hooge en Lage Zwaluwe
— Vastgestelde kadastrale grens — Voorlopige kadastrale grens — Administratieve kadastrale grens — Bebouwing	Voorlopige kadastrale grens Administratieve kadastrale grens Bebouwing	Perceel		782

Voor een eensluitend uittreksel, geleverd op 9 februari 2026  
De bewaarder van het kadaster en de openbare registers

Aan dit uittreksel kunnen geen betrouwbare maten worden ontleend.  
De Dienst voor het kadaster en de openbare registers behoudt zich de intellectuele eigendomsrechten voor, waaronder het auteursrecht en het databankenrecht.

# LIJST VAN ZAKEN

	BLIJFT ACHTER	GAAT MEE	TER OVERNAME	NVT
<b>Woning - Interieur</b>				
(Voorzet) openhaard met toebehoren				X
Allesbrander				X
Houtkachel				X
(Gas)kachels				X
Designradiator(en)				X
Radiatorafwerking				X
Verlichting, te weten				
- inbouwspots/dimmers	X			
- opbouwspots/armaturen/lampen/dimmers	X			
- losse (hang)lampen				X
-				X
-				X
(Losse)kasten, legplanken, te weten				
-				X
-				X
Raamdecoratie/zonwering binnen, te weten				
- gordijnrails	X			
- gordijnen		X		
- overgordijnen				X
- vitrages				X
- rolgordijnen	X			
- lamellen				X
- jaloezieën				X
- (losse) horren/rolhorren	X			
-				X
-				X
Vloerdecoratie, te weten				
- vloerbedekking				X
- parketvloer				X
- houten vloer(delen)				X
- laminaat	X			

# LIJST VAN ZAKEN

	BLIJFT ACHTER	GAAT MEE	TER OVERNAME	NVT
- plavuizen	X			
-				X
-				X
Overig, te weten				
- spiegelwanden				X
- schilderij ophangstelsel				X
-				X
-				X
-				X
-				X
<b>Woning - Keuken</b>				
Keukenblok (met bovenkasten)	X			
Keuken (inbouw)apparatuur, te weten				
- kookplaat	X			
- (gas)fornuis	X			
- afzuigkap	X			
- magnetron				X
- oven				X
- combi-oven/combimagnetron	X			
- koelkast	X			
- vriezer				X
- koel-vriescombinatie				X
- vaatwasser	X			
- Quooker				X
- koffiezetapparaat				X
-				X
-				X
Keukenaccessoires, te weten				
-				X
-				X
-				X
-				X

# LIJST VAN ZAKEN

	BLIJFT ACHTER	GAAT MEE	TER OVERNAME	NVT
-				X
-				X
-				X
-				X
<b>Woning - Sanitair/sauna</b>				
Sauna met toebehoren				X
				X
				X
Toilet met de volgende toebehoren				
- toilet	X			
- toiletrolhouder				X
- toiletborstel(houder)				X
- fontein				X
-				X
-				X
Badkamer met de volgende toebehoren				
- ligbad				X
- jacuzzi/whirlpool				X
- douche (cabine/scherm)	X			
- stoomdouche (cabine)				X
- wastafel				X
- wastafelmeubel	X			
- planchet				X
- toiletkast				X
- toilet				X
- toiletrolhouder				X
- toiletborstel(houder)				X
-				X
-				X
<b>Woning - Exterieur/installaties/veiligheid/ energiebesparing</b>				
Schotel/antenne				X
Brievenbus	X			

# LIJST VAN ZAKEN

	BLIJFT ACHTER	GAAT MEE	TER OVERNAME	NVT
Kluis				X
(Voordeur)bel			X	
Alarminstallatie				X
(Veiligheids)sloten en overige inbraakpreventie				X
Rookmelders				X
(Klok)thermostaat				X
Airconditioning	X			
Screens				X
Rolluiken	X			
Zonwering buiten				X
Telefoonaansluiting/internetaansluiting	X			
Veiligheidsschakelaar wasautomaat				X
Waterslot wasautomaat				X
Zonnepanelen	X			
Oplaadpunt elektrische auto				X
				X
				X
				X
				X
Warmwatervoorziening, te weten				
- CV-installatie	X			
- boiler				X
- geiser				X
-				X
-				X
-				X
Isolatievoorzieningen (voorzetramen/radiatorfolie etc.), te weten				
-				X
-				X
<b>Tuin - Inrichting</b>				
Tuinaanleg/bestrating	X			
Beplanting	X			

# LIJST VAN ZAKEN

	BLIJFT ACHTER	GAAT MEE	TER OVERNAME	NVT
				X
<b>Tuin - Verlichting/installaties</b>				
Buitenverlichting	X			
Tijd- of schemerschakelaar/bewegingsmelder				X
				X
<b>Tuin - Bebouwing</b>				
Tuinhuis/buitenberging	X			
Kasten/werkbank in tuinhuis/berging	X			
(Broei)kas				X
				X
				X
<b>Tuin - Overig</b>				
Overige tuin, te weten				
- (sier)hek	X			
- vlaggenmast(houder)	X			
-				X
-				X
<b>Overig - Contracten</b>				
CV: Nee				
Boiler: Nee				
Zonnepanelen: Nee				

# DE LOCATIE

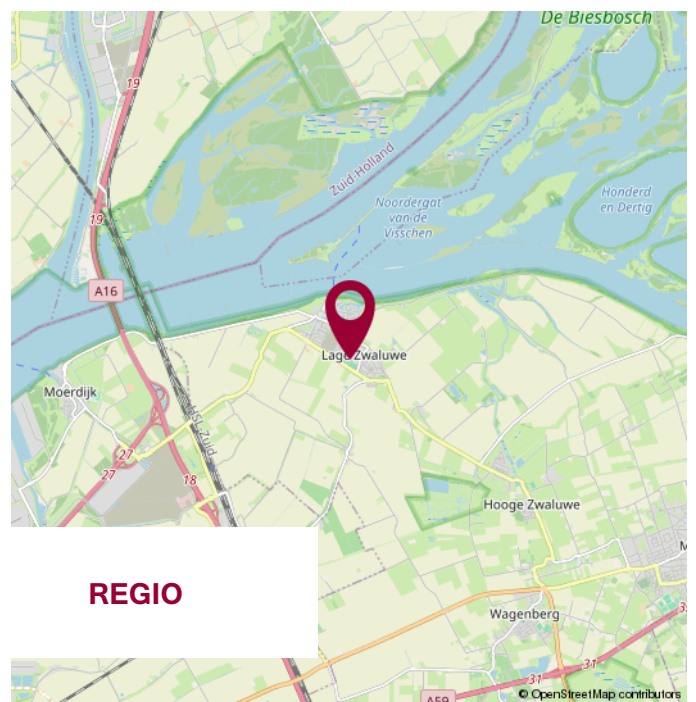
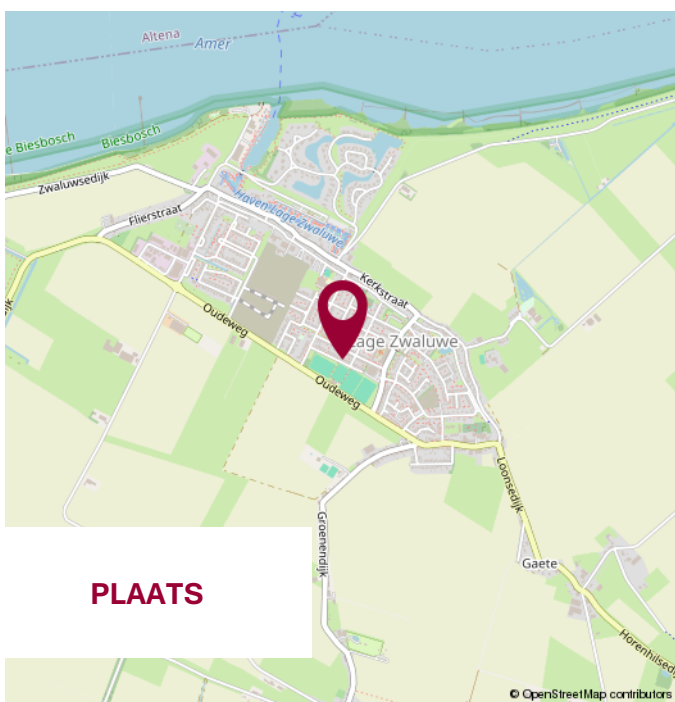
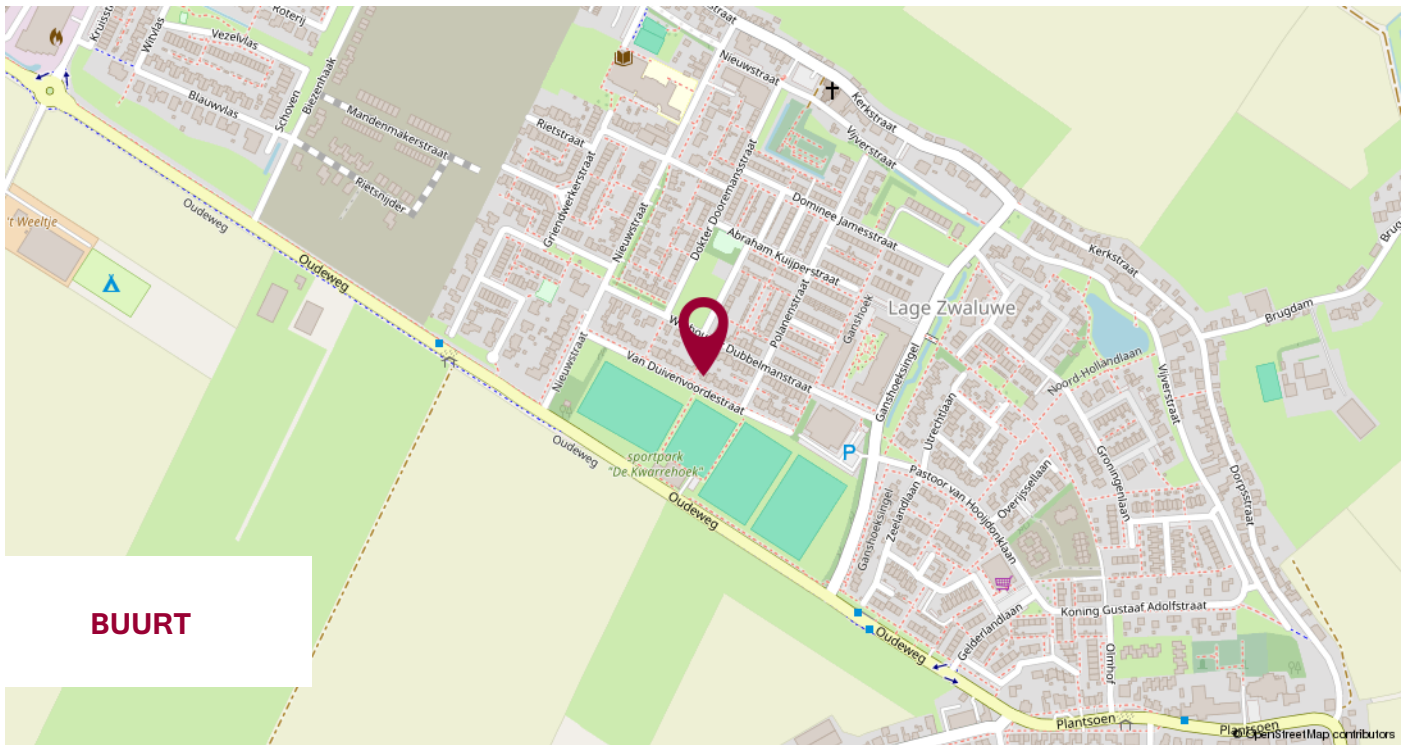

# WIJ STELLEN ONS VOOR

WIJ  
KENNEN DE  
MARKT  
EN KENNEN  
UW WENS.

## UW MAKELAAR

**Jack Biemans**

NVM Makelaar RMT

**Miranda van den Broek**

Assistent Makelaar Wonen A-RMT

**Luke van Doorn**

Assistent Makelaar Wonen A-RMT

## ONS TEAM



# NOTITIES



**WIJ GEVEN U GRAAG  
PERSOONLIJK ADVIES.**

**KLEINE STAARMAN  
ADVIES**

partner in financiën

## Gratis hypotheekberekening

*Wij berekenen graag voor u wat u kunt lenen  
en welke maandlasten u kunt verwachten.*

Marktstraat 4a - 4921 BG Made - info@klst-advies.nl - mobiel 06 15 00 66 49



**WONEN IN MADE**

SAMENWERKING VAN: BIEMANS MADE, KLEINE STAARMAN ADVIES EN GRATIS AANKOOP.NL

VOLG ONS OP  **WONENINMADE**

# VOORWAARDEN

Uitgangspunt voor de koop is de koopovereenkomst, vastgesteld door de NVM, Consumentenbond en Vereniging Eigen Huis. In de koopovereenkomst wordt standaard een waarborgsom of een bankgarantie ter grootte van 10% van de koopsom opgenomen.

Een koopovereenkomst komt tot stand onder de opschortende voorwaarde dat beide partijen de koopakte ondertekenen. Partijen kunnen derhalve aan een mondelinge overeenkomst geen rechten of plichten ontleen.

Indien de woning wordt aangeboden met een zelfbewoonplicht, komt de notariskeuze toe aan verkoper.

Verkoper behoudt zich het recht voor om, indien de leeftijd of de staat van het verkochte daartoe aanleiding geeft, een algemene ouderdomsclausule in de koopakte op te nemen. Deze kunnen wij ter inzage verstrekken.

Aan koper gemelde "gebreken" worden in de koopakte vermeld.

Indien de verkochte woning bouwkundig is gekeurd, zal dit ook vermeld worden in de koopakte. Indien de verkoper de woning niet heeft bewoond, wordt er in de koopakte een 'nooit bewoond clausule' opgenomen.

Als koper heb je een onderzoeksplicht. Om een goed inzicht te verkrijgen in de bouwkundige staat van de woning adviseren wij nadrukkelijk om de woning door een specialist bouwkundig te laten keuren.

Het vorenstaande is informatief en geen concreet aanbod waaraan je rechten kunt ontleen. Aan onvolkomenheden of onjuistheden in de vermelde gegevens kunnen geen rechten of aanspraken worden ontleend. Alle afmetingen en maten zijn circa maten en indicatief. Plattegronden en tekeningen geven enkel een ruwe indicatie van de indeling, deze zijn niet op schaal en kunnen afwijken van de feitelijke situatie.

Kadastrale plattegronden zijn gescand en derhalve niet op schaal.

Informatieverstrekking geschiedt geheel vrijblijvend en onder voorbehoud van tussentijdse verkoop en wijzigingen.



## VERANTWOORDING

## CONTACTGEGEVENS

## VOLG ONS VIA

**Biemans Made Makelaardij**  
Marktstraat 4A, 4921 BG MADE (NB)  
Tel. 0162 - 67 24 24

[www.biemansmade.nl](http://www.biemansmade.nl)  
[info@biemansmade.nl](mailto:info@biemansmade.nl)



**TOT SNEL**

  
**biemans made**  
makelaardij o.z.