



Neem eens een kijkje in de..... Piusstraat 323 te Tilburg



Bouwjaar: 2018

Inhoud: circa 525 m³

Woonoppervlakte: circa 147 m²

Perceeloppervlakte: 118 + 13 m²

Energie label: A++

Met parkeerplaats!

Aanvaarding: in overleg

Vraagprijs: € 600.000,- k.k.



Experimenteel, Rauw, Tegendraads, Daadkrachtig, Sociaal en Humor! Dit zijn de zes woorden die Tilburg het best omschrijven. Van oudsher een gebied bestaande uit verschillende herdgangen (buurtschappen) die onderling verbonden waren. Een stad met een rijke textielhistorie. Een industriestad. Door de wol geveerd en bezig met een ongekende transformatie! Een verrassende stad en liefde op het tweede gezicht, een stad van makers en doeners.

Daarnaast is Tilburg een stad met lef, we doen nieuwe dingen en soms vallen we, maar staan altijd weer op! Tilburg is een stad van iedereen, voor iedereen en waar iedereen een bijdrage aan kan leveren. Een stad waar de mensen voor elkaar klaar staan en echt iets voor een ander willen betekenen.

Het winkelgebied is de centrale as in het centrum. De ideale start voor een bezoek aan de verschillende gebieden. Tilburg wordt namelijk pas echt leuk als je op ontdekkingsreis gaat! Breng een bezoek aan de Spoorzone, de bruisende horecapleinen, het verrassende dwaalgebied of het creatieve Veemarktkwartier. Even helemaal tot rust komen? De ultieme ontspanning vind je in de Piushaven, de binnentuinen en stadsparken. Vaar mee met één van de vele georganiseerde vaarten of huur een sloep en ga zelf op pad!



Wonen op een plek waar levendigheid en rust perfect samenkomen? Deze verrassend ruime tussenwoning biedt het beide: op steenworp afstand van het gezellige stadscentrum én de populaire Piushaven, terwijl u thuis geniet van comfort, privacy en ruimte. De woning heeft een tuingerichte woonkamer die dankzij de open keuken een prachtige, lichte leefruimte vormt. Met vier ruime slaapkamers, een complete badkamer en was-/bergruimte is er meer dan genoeg ruimte. De vloerverwarming door de gehele woning en goede isolatie zorgen voor optimaal wooncomfort. De achtertuin is rustig gelegen en biedt volop privacy. Bovendien beschikt de woning over een eigen parkeerplaats.

Begane grond: *Entree* met toiletruimte, **meterkast** en toegang tot de woonkamer middels een moderne glaspaneeldeur. De **toiletruimte** is fraai afgewerkt en beschikt over een hangcloset en fonteintje met onderkast. De **woonkamer** is tuingericht met hoge ramen en openslaande tuindeuren. De trap naar boven tref je naast de hal. De gehele begane grondvloer is voorzien van een tegelvloer (houtlook) met vloerverwarming, gestuukte wanden en een gespoten plafond.



De wijk: Binnenstad, Koningsplein

De woning ligt in het zuidelijke deel van de wijk, net onder het Koningsplein. Het plein is genoemd naar koning Willem II, die in 1849 het paleis liet bouwen, waarachter een park lag dat in 1866 werd verkocht aan architect H.J. van Tulder. Tot in 1892 is er nog sprake van een Koningspark, maar de naam Koningsweide voor dit park werd al in 1885 genoemd. Het stratenplan werd ontworpen en naamgegeven door Van Tulder, die het gehele gebied in 1875 aan de gemeente verkocht. De Koningswei werd in de jaren zestig afgebroken. Namen als Koningstraat, Willemsplein, Anna Paulownastraat, Prinses Sophiastraat, en Prins Hendrikstraat zijn toen verdwenen. Het grote plein dat toen ontstond, werd Koningsplein genoemd. Het Koningsplein transformeert tussen 2024 en 2028 van een versteend plein weer terug naar Koningswei, een groene, gezellige woonomgeving met circa 364 woningen. Het plein wordt een stadspark met bomen en planten, gelegen op de ondergrondse parkeergarage, en verbindt het centrum met de Piushaven. Weekmarkten en evenementen verhuizen naar het Stadsforum.



Aan de voorzijde is de **keuken** gelegen met een grote pui tot aan de grond waardoor je veel lichtinval hebt. Aan de entreezijde staat een kastenwand met hierin een grote koelkast, een vriezer met 3 lades, een combimagnetron en kastruimte. Er tegenover tref je het aanrecht met hierin de spoelbak, de vaatwasser en de BORA inductiekookplaat. De keuken is greeploos en in hoogglans uitgevoerd.

Eerste verdieping: **Overloop** met twee slaapkamers, de badkamer en de trapgang naar de tweede verdieping.



Herkomst straatnaam:

De Piusstraat is genoemd naar paus Pius IX (> Piusplein). In de legger van wegen en voetpaden van 1872 worden Piusstraat en Piusplein reeds genoemd. In 1881 werd de Piusstraat voor het eerst door de gemeenteraad officieel vastgesteld, lopende van het Pius-plein tot aan de Spie einde Zwijse-straat, en in 1900 door de gemeenteraad als lopende Van de Clercxstraat tot de spie einde Zwijse-straat.

Bron: Ronald Peeters, De straten van Tilburg (1987).

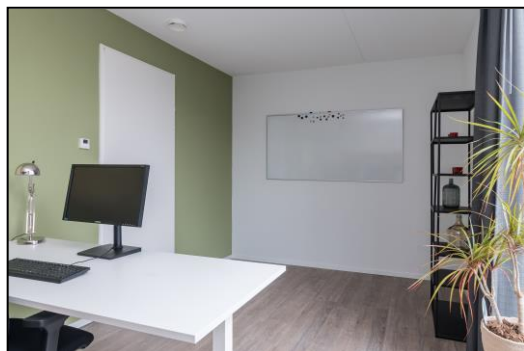

Slaapkamer 1 ligt aan de achterzijde en is circa 18 m² groot.

Slaapkamer 2 is aan de voorzijde gelegen en is ook nog eens circa 16 m² van grootte. De kamer heeft grote ramen waarvan er één als Frans balkon is uitgevoerd.

Zowel de overloop als beide kamers zijn voorzien van een laminaatvloer met vloerverwarming, gestuukte wanden en een spuitwerk plafond. De vloerverwarming is per ruimte regelbaar.

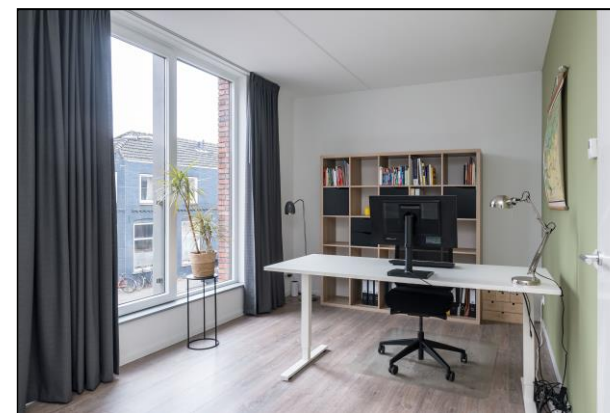
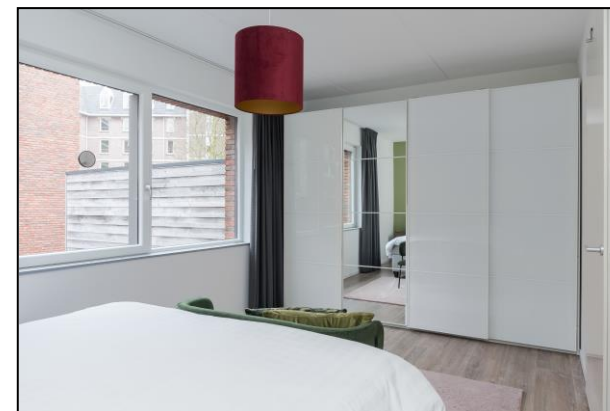



De **badkamer** ligt tussen beide kamers in en is compleet uitgevoerd met een ligbad, een hangcloset, een inloopdouche en een brede wastafel met twee kranen en een onder hangend ladenmeubel. De inloopdouche is afgeschermd met een glazen wand en boven de wastafel hangt een grote spiegel met verlichting erin en erachter.

Tweede verdieping: Overloop met twee slaapkamers en de technische ruimte. De **technische ruimte** is voorzien van de cv-ketel, de WTW-unit, de aansluitingen voor de wasapparatuur en is technisch voorbereid om een tweede badkamer te realiseren. Ook deze verdieping is voorzien van een laminaatvloer met vloerverwarming (per ruimte regelbaar), gestuukte wanden en een spuitwerk plafond. **Slaapkamer 3** ligt aan de achterzijde en is circa 18 m² groot.

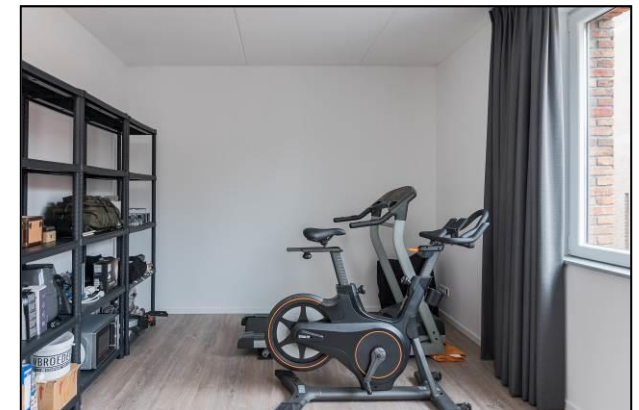
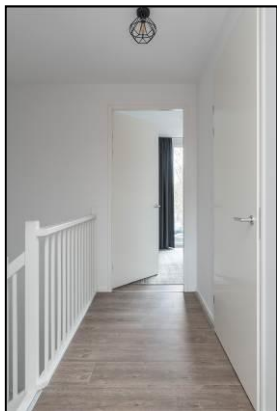

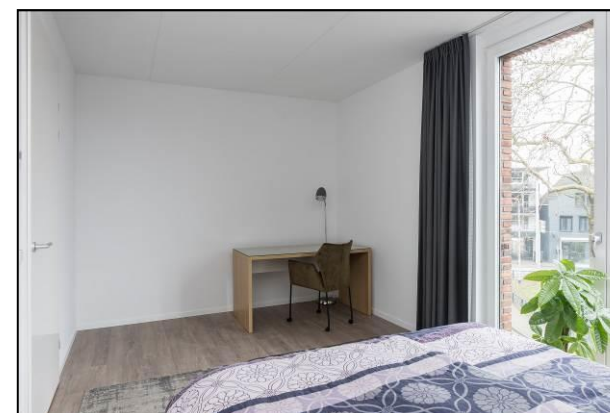
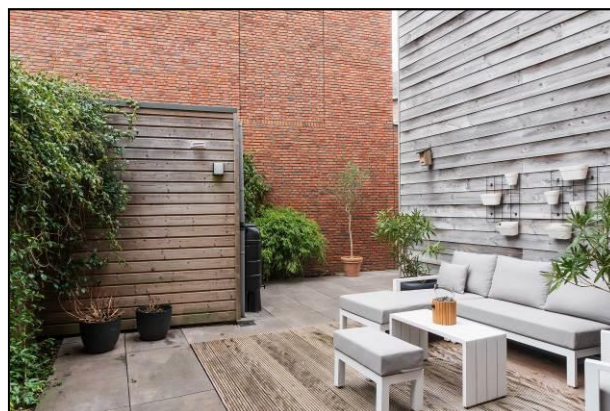
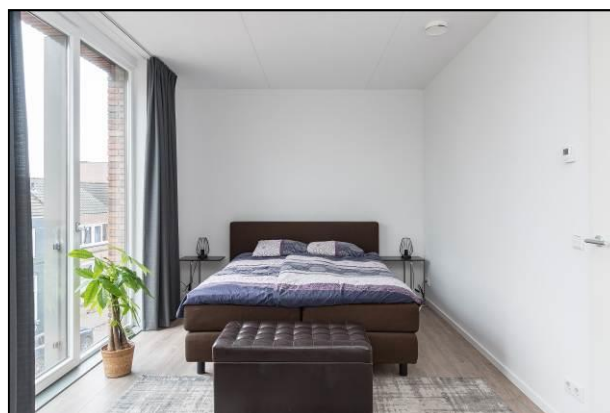

Slaapkamer 4 ligt aan de voorzijde en is circa 16 m² groot. Ook hier zijn grote ramen aanwezig.

Buiten: De **achtertuin** is grotendeels voorzien van terrastegels met langs de randen smalle borders met groenblijvende struiken en diverse planten. Achterin staat een houten **berging** en aan de gevelzijde is een waterkraantje gerealiseerd. De tuin is deels omsloten door gevels (een warme rode baksteen en houten schuttingdelen) waardoor het geluid van de stad wegvalt en je veel privacy hebt. Middels een poort loop je via de achterom naar je eigen parkeerplaats.



Piusstraat 323

5038 WR Tilburg

Vraagprijs: € 600.000,- k.k.

Wijk:	Piushaven
Bouwjaar:	2018
Inhoud:	Circa 525 m ³
Perceeloppervlakte:	118 en 13 m ²
Kadaster:	Tilburg M12276 en M12262
Verwarming en warm water:	HR cv-ketel, Intergas uit 2018
Energie-label:	A++
Dubbel glas:	Ja, HR++
Dakisolatie:	Ja
Muurisolatie:	Ja
Vloerisolatie:	Ja
Ventilatie:	Gebalanceerd
Zonnepanelen:	12 stuks
Woonoppervlakte*:	147 m ²
Oppervlakte:	
woonkamer	32 m ²
keuken	9 m ²
slaapkamer 1	18 m ²
slaapkamer 2	16 m ²
badkamer	7 m ²
slaapkamer 3	18 m ²
slaapkamer 4	16 m ²
wasruimte	8 m ²
Berging:	7 m ²
ligging achtertuin:	Noord
WOZ-waarde:	€ 484.000,-
Aanvaarding:	In overleg

* definitie woonoppervlakte: bruto oppervlakte van alle verdiepingen met een minimale hoogte van 1,5m.

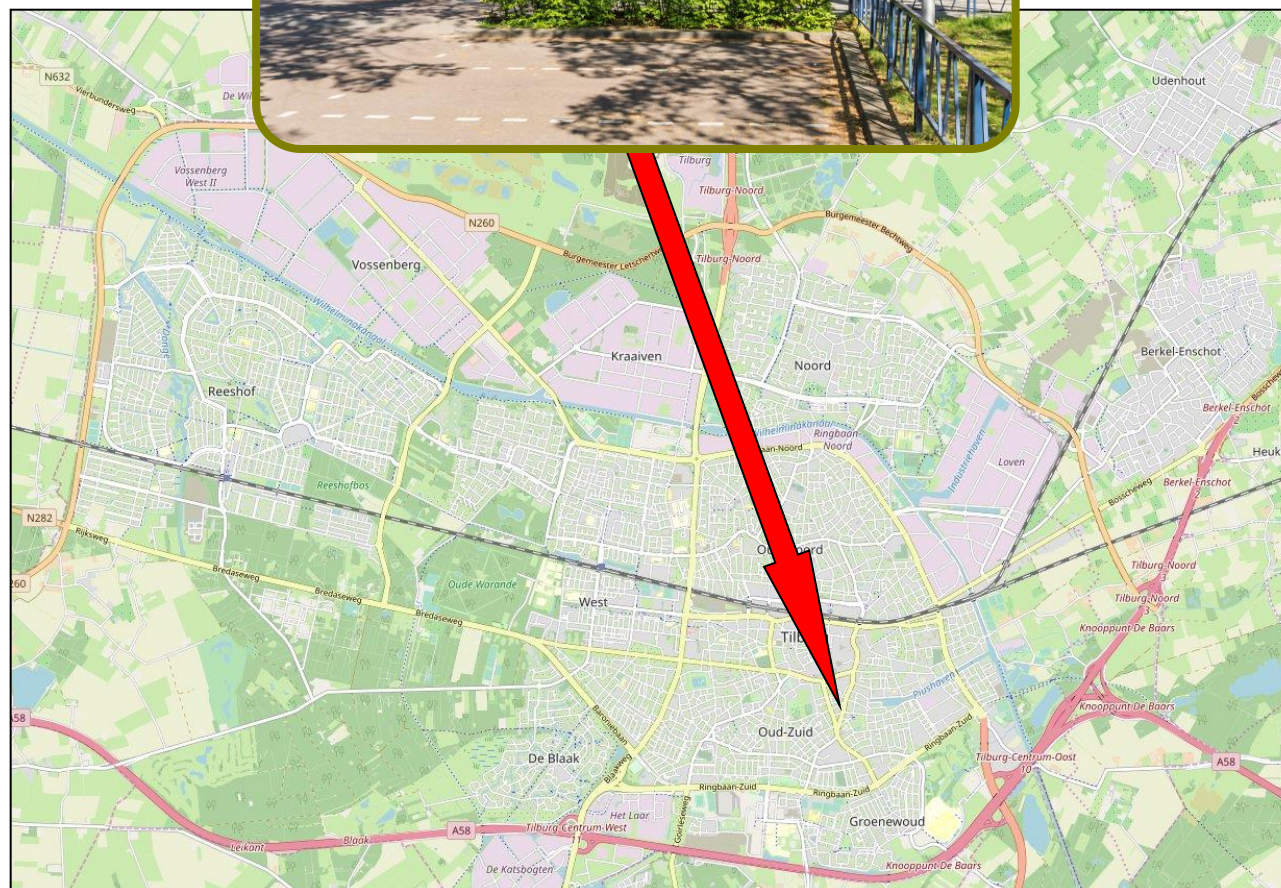

Het Kadaster

Het Kadaster houdt bij wie in Nederland welke rechten heeft op grond en gebouwen, en wat de kenmerken daarvan zijn. Dat doet het ook voor schepen, luchtvaartuigen en ondergrondse netwerken. Deze wettelijke taak is bedoeld om de rechtszekerheid te borgen: er ontstaan geen misverstanden over wat van wie is. En wat de precieze locatie ervan is.

Het Kadaster is in 1832 opgericht. Nadat het tot 1974 onderdeel was van het Ministerie van Financiën en daarna van het Ministerie van VROM, is het vanaf 1994 een zelfstandig bestuursorgaan (ZBO).

De gegevens houdt het kadaster bij in de openbare registers en kadastrale registratie. Door het beheer van deze omvangrijke gegevensbronnen vervult het Kadaster een spilrol op het gebied van vastgoed- en geo-informatie in Nederland.

Hiernaast treft u aan de kadastrale omgevingskaart van de woning. De kaart is noordgericht en geeft een gebied van vier vierkante kilometer weer met als centraal middelpunt de woning.



U heeft belangstelling?

Op deze pagina vindt u belangrijke informatie over hoe te handelen als u belangstelling heeft voor deze woning.

Op het rechtergedeelte van deze pagina vindt u onder meer informatie over uw onderzoeksplicht en het biedverloop. Maar er komt bij het kopen van een huis meer kijken. We gaan er vanuit dat u zich op voorhand al heeft laten voorlichten over uw financiële (on)mogelijkheden.

Daarnaast heeft u als koper een onderzoeksplicht. Informeer dus altijd vóór het starten van de onderhandelingen naar datgene wat u belangrijk vindt.

Hart van Brabant Makelaardij kan slechts de belangen van één partij (in dit geval de verkoper) behartigen. Zo voorkomt de NVM oneerlijke praktijken.

Wij adviseren u dan ook om altijd een eigen NVM-makelaar in de arm te nemen als u belangstelling heeft voor een woning die via ons kantoor te koop staat.



Onderzoeksplicht en mededelingsplicht

De informatie in deze verkoopdocumentatie heeft als bedoeling om de (aspirant) koper zo goed mogelijk te informeren en tegelijk te voldoen aan de op de verkoper rustende mededelingsplicht. Deze verkoopdocumentatie beoogt juist geen uitputtende lijst te geven met betrekking tot aanwezige gebreken in de woning.

Op grond van het Burgerlijk Wetboek rust er op de (aspirant) koper van een woning een onderzoeksplicht. Dit houdt in dat de (aspirant) koper zelf verantwoordelijk is voor de beoordeling of de woning de eigenschappen zal bezitten om te voldoen aan het gebruik dat hij van de woning zal willen maken. Het verdient dan ook aanbeveling om altijd een deskundige (makelaar en/of bouwkundige) in te schakelen.

Biedverloop

Alle verstrekte informatie dient gezien te worden als een uitnodiging om in onderhandeling te treden. Een bieding gelijk aan de gestelde vraagprijs doet dan ook niet direct een koopovereenkomst tot stand komen. Het biedverloop bij onderhandelingen over de woning kent diverse bijzonderheden die u het beste vooraf met uw eigen makelaar kunt bespreken.

Verkoper behoudt zich uitdrukkelijk het recht voor de woning te gunnen aan de gegadigde van zijn keuze.

Een overeenkomst komt tot stand, indien overeenstemming is bereikt over de hoogte van de koopsom, oplevering, bijkomende (ontbindende) voorwaarden en roerende zaken. Echter, een mondelinge overeenkomst is niet voldoende. De overeenkomst komt pas daadwerkelijk tot stand indien beide partijen de schriftelijke overeenkomst hebben ondertekend.

Koopovereenkomst

Als basis wordt gebruik gemaakt van een model koopovereenkomst, vastgesteld door de Nederlandse Vereniging van Makelaars in onroerende goederen NVM, de Consumentenbond en de Vereniging Eigen Huis.

In deze koopovereenkomst wordt de verplichting opgenomen tot het storten van een waarborgsom of het stellen van een bankgarantie door de koper ter grootte van 10% van de koopsom.

Bij woningen met een bouwjaar van vóór 1994 wordt aan de overeenkomst standaard een asbestclausule toegevoegd.

Ter bescherming van de koper kan in de overeenkomst een financieringsvoorbehoud worden opgenomen ter grootte van de koopsom. Wij stellen het wel op prijs om vooraf in contact te treden met uw hypotheekadviseur.



Spoorlaan 432
5038 CX Tilburg
T 013 – 5 835 000
E info@hartvanbrabantmakelaardij.nl
I www.hartvanbrabantmakelaardij.nl

openingstijden:
maandag t/m vrijdag: 09:00 – 17:30
zaterdag: 09:30 – 13:00

**VEELZIJDIG IN
DIENSTVERLENING!**

Uw reactie

De eigenaar van de woning, maar ook wij zijn erg benieuwd wat u van deze woning vindt. Wij zullen dan ook circa één week na het toesturen van deze brochure contact met u opnemen om geheel vrijblijvend te informeren naar uw reactie over de woning en of u nog vragen heeft naar aanleiding van deze brochure.

Een bezichtiging

Het bezichtigen van de woning vindt uitsluitend plaats via een afspraak met ons kantoor. Wij maken graag tijd voor u vrij om de woning samen te gaan bekijken. Als u de woning heeft bezichtigd zullen wij na circa één week contact met u opnemen om te vragen wat u van de woning vindt. Daarna zullen wij uw reactie doorgeven aan de eigenaar van de woning.

Waardebepaling van uw huidige woning

Voor een objectieve waardebeoordeling van uw woning zijn wij u graag van dienst. Uiteraard luisteren we naar uw wensen en stellen een op maat gemaakt verkoopadvies voor u op.

Aankoopbemiddeling

U wilt tot aankoop van een woning over gaan, maar twijfelt over een aantal zaken. Aarzel niet en neem uw eigen makelaar mee naar de bezichtiging. Op de eerste plaats weten twee mensen meer dan één; dat we daarnaast ook nog eens voor u de noodzakelijke onderzoeken doen en ook nog eens voor u een scherpe aankoopprijs weten te bedingen is mooi meegenomen. Bovendien zijn we er ook om de aankoop verder (juridisch) tot en met de notariële overdracht in goede banen te leiden.

Hoe kiest u de juiste hypotheekadviseur

Bel of mail voor een deskundig en betrouwbaar hypotheekgesprek met:

De Hypotheekshop
Spoorlaan 432
5038 CX Tilburg
013 – 5 835 005
www.hypotheekshop.nl



Voorbehouden

Ondanks dat grote zorgvuldigheid is betracht bij het samenstellen van deze verkoopdocumentatie, wordt voor de onjuistheid van de vermelde gegevens door de eigenaar noch door Hart van Brabant Makelaardij enige aansprakelijkheid aanvaard. De gegevens (kengetallen, omschrijvingen enz.) kunnen zijn verkregen door mondelinge overdracht. De eventueel opgenomen tekeningen geven vaak de standaardsituatie van de woning weer. Het kan echter voorkomen dat één van de vorige eigenaren wijzigingen heeft aangebracht, zodat maten en indelingen niet meer overeenstemmen met de werkelijke situatie. Door Hart van Brabant Makelaardij wordt geen aansprakelijkheid aanvaard, behalve waar de door ons verplicht afgesloten beroepsaansprakelijkheidsverzekering in voorkomend geval aanspraak geeft op uitkering.

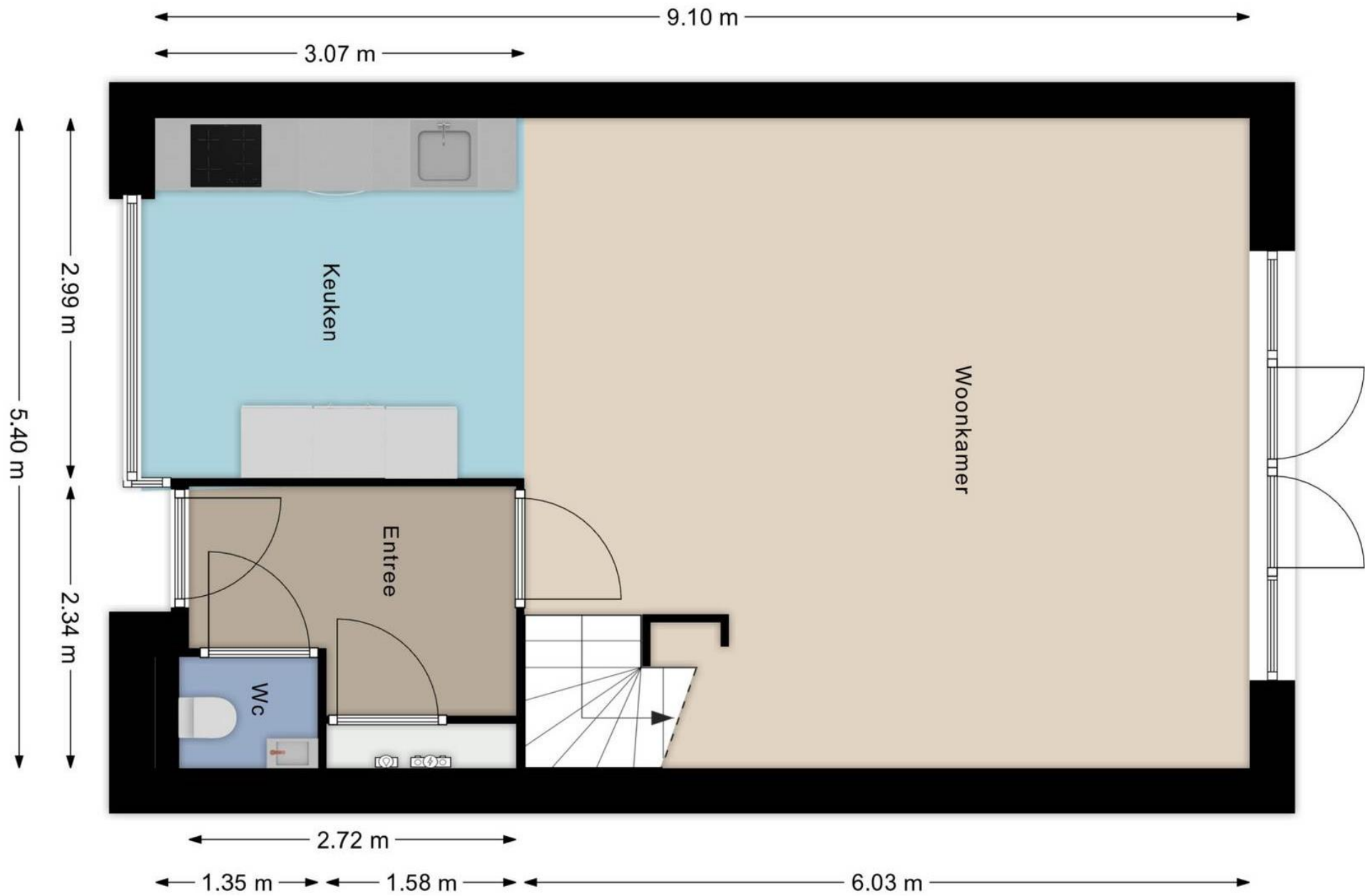

BEGANE GROND

Aan deze plattegronden kunnen geen rechten worden ontleend.



EERSTE VERDIEPING

Aan deze plattegronden kunnen geen rechten worden ontleend.

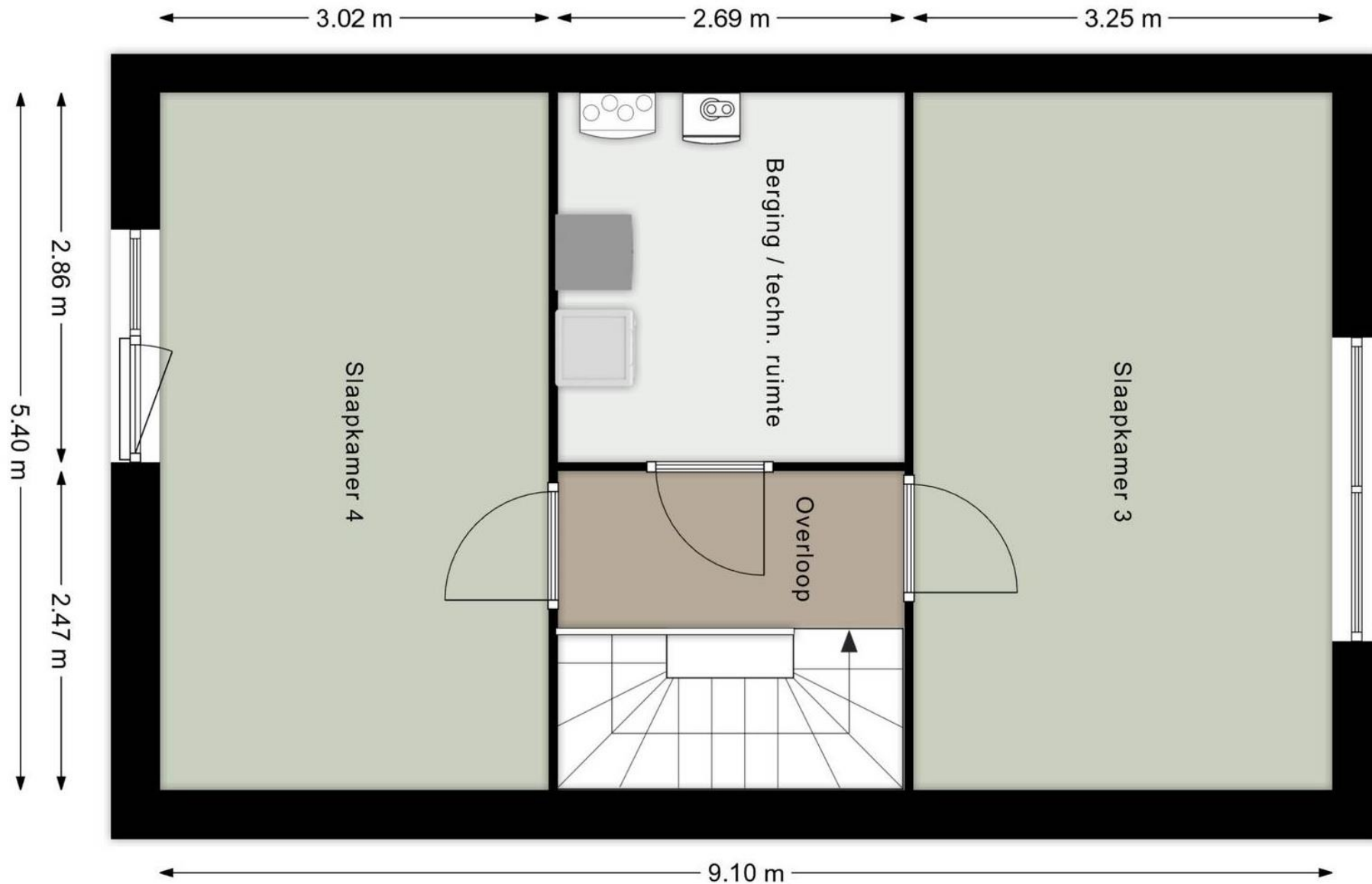

TWEDE VERDIEPING

Aan deze plattegronden kunnen geen rechten worden ontleend.



NVM Lijst van zaken

Lijst van zaken behorende bij:
Verkoop betreffende het perceel: Piusstraat 323, 5038 WR Tilburg

Voor de onderstaande zaken -ongeacht of ze roerend dan wel onroerend zijn- geldt dat ze soms wel en soms niet in de woning achterblijven. Wilt u aangeven wat in uw situatie het geval is?

ZAKEN	blijft achter	gaat mee	kan worden ^(*) overgenomen	niet van toepassing
- tuinaanleg / (sier-)bestrating / beplanting / erfafscheiding	<input checked="" type="checkbox"/>	<input type="checkbox"/>	<input type="checkbox"/>	<input type="checkbox"/>
- buitenverlichting	<input checked="" type="checkbox"/>	<input type="checkbox"/>	<input type="checkbox"/>	<input type="checkbox"/>
- witte loungeset tuin	<input type="checkbox"/>	<input type="checkbox"/>	<input checked="" type="checkbox"/>	<input type="checkbox"/>
- broeikas	<input type="checkbox"/>	<input type="checkbox"/>	<input type="checkbox"/>	<input checked="" type="checkbox"/>
- vlaggenmast	<input type="checkbox"/>	<input type="checkbox"/>	<input type="checkbox"/>	<input checked="" type="checkbox"/>
- voet droogmolen	<input type="checkbox"/>	<input type="checkbox"/>	<input type="checkbox"/>	<input checked="" type="checkbox"/>
- antenne	<input type="checkbox"/>	<input type="checkbox"/>	<input type="checkbox"/>	<input checked="" type="checkbox"/>
- brievenbus	<input type="checkbox"/>	<input type="checkbox"/>	<input type="checkbox"/>	<input checked="" type="checkbox"/>
- (voordeur)bel	<input checked="" type="checkbox"/>	<input type="checkbox"/>	<input type="checkbox"/>	<input type="checkbox"/>
- veiligheidssloten	<input type="checkbox"/>	<input type="checkbox"/>	<input type="checkbox"/>	<input checked="" type="checkbox"/>
- alarminstallatie	<input type="checkbox"/>	<input type="checkbox"/>	<input type="checkbox"/>	<input checked="" type="checkbox"/>
- rolluiken / zonwering buiten	<input type="checkbox"/>	<input type="checkbox"/>	<input type="checkbox"/>	<input checked="" type="checkbox"/>
- zonwering binnen	<input type="checkbox"/>	<input type="checkbox"/>	<input type="checkbox"/>	<input checked="" type="checkbox"/>
- gordijnrails	<input checked="" type="checkbox"/>	<input type="checkbox"/>	<input type="checkbox"/>	<input type="checkbox"/>
- gordijnen	<input type="checkbox"/>	<input type="checkbox"/>	<input checked="" type="checkbox"/>	<input type="checkbox"/>
- vitrages	<input type="checkbox"/>	<input type="checkbox"/>	<input checked="" type="checkbox"/>	<input type="checkbox"/>
- losse horren / rolhorren	<input type="checkbox"/>	<input type="checkbox"/>	<input type="checkbox"/>	<input checked="" type="checkbox"/>
- rolgordijnen	<input type="checkbox"/>	<input type="checkbox"/>	<input type="checkbox"/>	<input checked="" type="checkbox"/>
- vloerbedekking / linoleum	<input checked="" type="checkbox"/>	<input type="checkbox"/>	<input type="checkbox"/>	<input type="checkbox"/>
-	<input type="checkbox"/>	<input type="checkbox"/>	<input type="checkbox"/>	<input type="checkbox"/>
-	<input type="checkbox"/>	<input type="checkbox"/>	<input type="checkbox"/>	<input type="checkbox"/>
- parketvloer woonkamer	<input type="checkbox"/>	<input type="checkbox"/>	<input type="checkbox"/>	<input type="checkbox"/>
- warmwatervoorziening, te weten:				
-	<input type="checkbox"/>	<input type="checkbox"/>	<input type="checkbox"/>	<input type="checkbox"/>
-	<input type="checkbox"/>	<input type="checkbox"/>	<input type="checkbox"/>	<input checked="" type="checkbox"/>
- c.v. met toebehoren	<input checked="" type="checkbox"/>	<input type="checkbox"/>	<input type="checkbox"/>	<input type="checkbox"/>
- klokthermostaat	<input type="checkbox"/>	<input type="checkbox"/>	<input type="checkbox"/>	<input checked="" type="checkbox"/>
-	<input type="checkbox"/>	<input type="checkbox"/>	<input type="checkbox"/>	<input checked="" type="checkbox"/>
- (voorzet)open haard met toebehoren, te weten:				
-	<input type="checkbox"/>	<input type="checkbox"/>	<input type="checkbox"/>	<input checked="" type="checkbox"/>
-	<input type="checkbox"/>	<input type="checkbox"/>	<input type="checkbox"/>	<input checked="" type="checkbox"/>
-	<input type="checkbox"/>	<input type="checkbox"/>	<input type="checkbox"/>	<input checked="" type="checkbox"/>
- kachels	<input type="checkbox"/>	<input type="checkbox"/>	<input type="checkbox"/>	<input checked="" type="checkbox"/>
- isolatievoorzieningen (voorzetramen, radiatorfolie etc.) te weten:				
-	<input type="checkbox"/>	<input type="checkbox"/>	<input type="checkbox"/>	<input checked="" type="checkbox"/>
-	<input type="checkbox"/>	<input type="checkbox"/>	<input type="checkbox"/>	<input type="checkbox"/>
- keukenblok met bovenkasten inclusief verlichting	<input checked="" type="checkbox"/>	<input type="checkbox"/>	<input type="checkbox"/>	<input type="checkbox"/>
- keuken (inbouw)apparatuur, te weten:				

^(*) Doorhalen wat niet van toepassing is.

Betreft: Piusstraat 323, 5038 WR Tilburg

ZAKEN	blijft achter	gaat mee	kan worden ^(*) overgenomen	niet van toepassing
- koelkast, diepvriezer, combi-magnetron	<input checked="" type="checkbox"/>	<input type="checkbox"/>	<input type="checkbox"/>	<input type="checkbox"/>
- inductie kookplaat met afzuiging, vaatwasser	<input checked="" type="checkbox"/>	<input type="checkbox"/>	<input type="checkbox"/>	<input type="checkbox"/>
- Drankrek boven keukenblad	<input type="checkbox"/>	<input type="checkbox"/>	<input checked="" type="checkbox"/>	<input type="checkbox"/>
- inbouwverlichting / dimmers, te weten:				
-	<input type="checkbox"/>	<input type="checkbox"/>	<input type="checkbox"/>	<input type="checkbox"/>
-	<input type="checkbox"/>	<input type="checkbox"/>	<input type="checkbox"/>	<input type="checkbox"/>
-	<input type="checkbox"/>	<input type="checkbox"/>	<input type="checkbox"/>	<input type="checkbox"/>
- opbouwverlichting, te weten:				
- plafondlampen elke verdieping	<input type="checkbox"/>	<input type="checkbox"/>	<input checked="" type="checkbox"/>	<input type="checkbox"/>
-	<input type="checkbox"/>	<input type="checkbox"/>	<input type="checkbox"/>	<input type="checkbox"/>
-	<input type="checkbox"/>	<input type="checkbox"/>	<input type="checkbox"/>	<input type="checkbox"/>
-	<input type="checkbox"/>	<input type="checkbox"/>	<input type="checkbox"/>	<input type="checkbox"/>
- Kast Ikea Pax slaapkamer 1 ^e verdieping achter	<input type="checkbox"/>	<input type="checkbox"/>	<input checked="" type="checkbox"/>	<input type="checkbox"/>
- spiegelwanden	<input type="checkbox"/>	<input type="checkbox"/>	<input type="checkbox"/>	<input checked="" type="checkbox"/>
- losse kasten, boeken-, legplanken	<input type="checkbox"/>	<input type="checkbox"/>	<input type="checkbox"/>	<input checked="" type="checkbox"/>
- wastafels met accessoires	<input type="checkbox"/>	<input type="checkbox"/>	<input type="checkbox"/>	<input checked="" type="checkbox"/>
- toiletaccessoires (toiletrolhouder, toiletbril, spiegel etc.)	<input checked="" type="checkbox"/>	<input type="checkbox"/>	<input type="checkbox"/>	<input type="checkbox"/>
-	<input type="checkbox"/>	<input type="checkbox"/>	<input type="checkbox"/>	<input checked="" type="checkbox"/>
-	<input type="checkbox"/>	<input type="checkbox"/>	<input type="checkbox"/>	<input checked="" type="checkbox"/>
- badkameraccessoires (planchet, spiegel, kranen, douchescherm etc.)	<input checked="" type="checkbox"/>	<input type="checkbox"/>	<input type="checkbox"/>	<input type="checkbox"/>
- sauna met toebehoren, te weten:				
-	<input type="checkbox"/>	<input type="checkbox"/>	<input type="checkbox"/>	<input type="checkbox"/>
-	<input type="checkbox"/>	<input type="checkbox"/>	<input type="checkbox"/>	<input checked="" type="checkbox"/>
- veiligheidsschakelaar wasautomaat	<input type="checkbox"/>	<input type="checkbox"/>	<input type="checkbox"/>	<input checked="" type="checkbox"/>
- (huis)telefoon toestellen	<input type="checkbox"/>	<input type="checkbox"/>	<input type="checkbox"/>	<input checked="" type="checkbox"/>
-	<input type="checkbox"/>	<input type="checkbox"/>	<input type="checkbox"/>	<input type="checkbox"/>
-	<input type="checkbox"/>	<input type="checkbox"/>	<input type="checkbox"/>	<input type="checkbox"/>
-	<input type="checkbox"/>	<input type="checkbox"/>	<input type="checkbox"/>	<input type="checkbox"/>
- zaken die geen eigendom van de verkoper zijn maar waarvan eventuele leasecontracten, huurkoopcontracten of huurcontracten zijn over te nemen (keukens, open haarden, c.v.-ketels, boilers, geisers):				
-	<input type="checkbox"/>	<input type="checkbox"/>	<input type="checkbox"/>	<input type="checkbox"/>
-	<input type="checkbox"/>	<input type="checkbox"/>	<input type="checkbox"/>	<input type="checkbox"/>
-	<input type="checkbox"/>	<input type="checkbox"/>	<input type="checkbox"/>	<input type="checkbox"/>
- bijzondere opmerkingen:				

Voor akkoord,

De opdrachtgever/verkoper,
(en echtgeno(o)t(e)/partner),

koper,
(en echtgeno(o)t(e)/partner),

plaats en datum:

plaats en datum:

Betreft: Piusstraat 323, 5038 WR Tilburg



HOE KOOP IK EEN HUIS IN 9 STAPPEN

Stap 1:
Weet wat uw hypotheekmogelijkheden zijn. Neem voor een vrijblijvend advies contact op met een van de adviseurs van De Hypotheekshop Tel. (013) 5 835 005

Stap 2:
Stel een woningprofiel samen aan de hand van de financiële mogelijkheden en uw persoonlijke woonwensen.

Stap 3:
Schrijf u in als woningzoekende. Zo wordt u op de hoogte gehouden van het woningaanbod.

Stap 4:
Neem contact op met de makelaar om een woning te gaan bezichtigen.

Stap 5:
Bezichtigen van de woning.

Belangstelling

Geen belangstelling

Stap 6:
Onderhandelen.

Koop

Geen koop

Stap 7:
Tekenen van de koopovereenkomst bij de makelaar.

Stap 8:
Diverse zaken regelen, zoals:
hypotheek, taxatie, testament, samenlevingscontract, etc.

Stap 9:
Overdracht van de woning bij de notaris.



Aankoop-begeleiding:

Neem vrijblijvend contact met ons op voor hulp bij het aankopen van uw droomhuis.

Hart van Brabant Makelaardij

Bezoekadres:
Spoorlaan 432
5038 CX Tilburg

Tel.:
(013) 5 835 000

E-mail:
Info@hartvanbrabant
makelaardij.nl