



Apeldoorn, Blekersweg 29



Aan de inhoud van deze brochure kunnen geen rechten worden ontleend.







Aan de inhoud van deze brochure kunnen geen rechten worden ontleend.







Aan de inhoud van deze brochure kunnen geen rechten worden ontleend.





Aan de inhoud van deze brochure kunnen geen rechten worden ontleend.

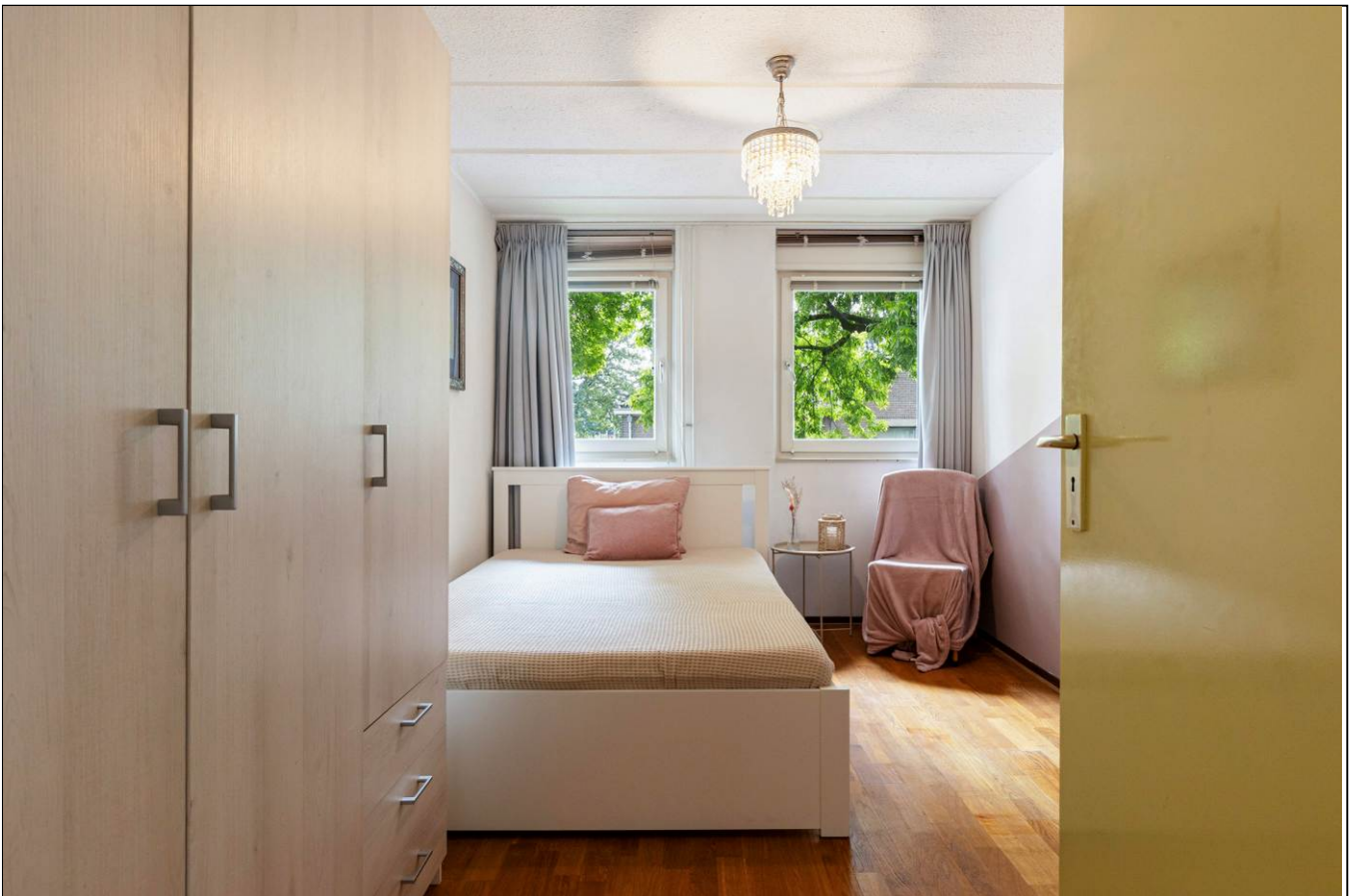

Aan de inhoud van deze brochure kunnen geen rechten worden ontleend.



Aan de inhoud van deze brochure kunnen geen rechten worden ontleend.







Aan de inhoud van deze brochure kunnen geen rechten worden ontleend.



Aan de inhoud van deze brochure kunnen geen rechten worden ontleend.



Aan de inhoud van deze brochure kunnen geen rechten worden ontleend.



Aan de inhoud van deze brochure kunnen geen rechten worden ontleend.



Aan de inhoud van deze brochure kunnen geen rechten worden ontleend.



Aan de inhoud van deze brochure kunnen geen rechten worden ontleend.

# Satellietopname

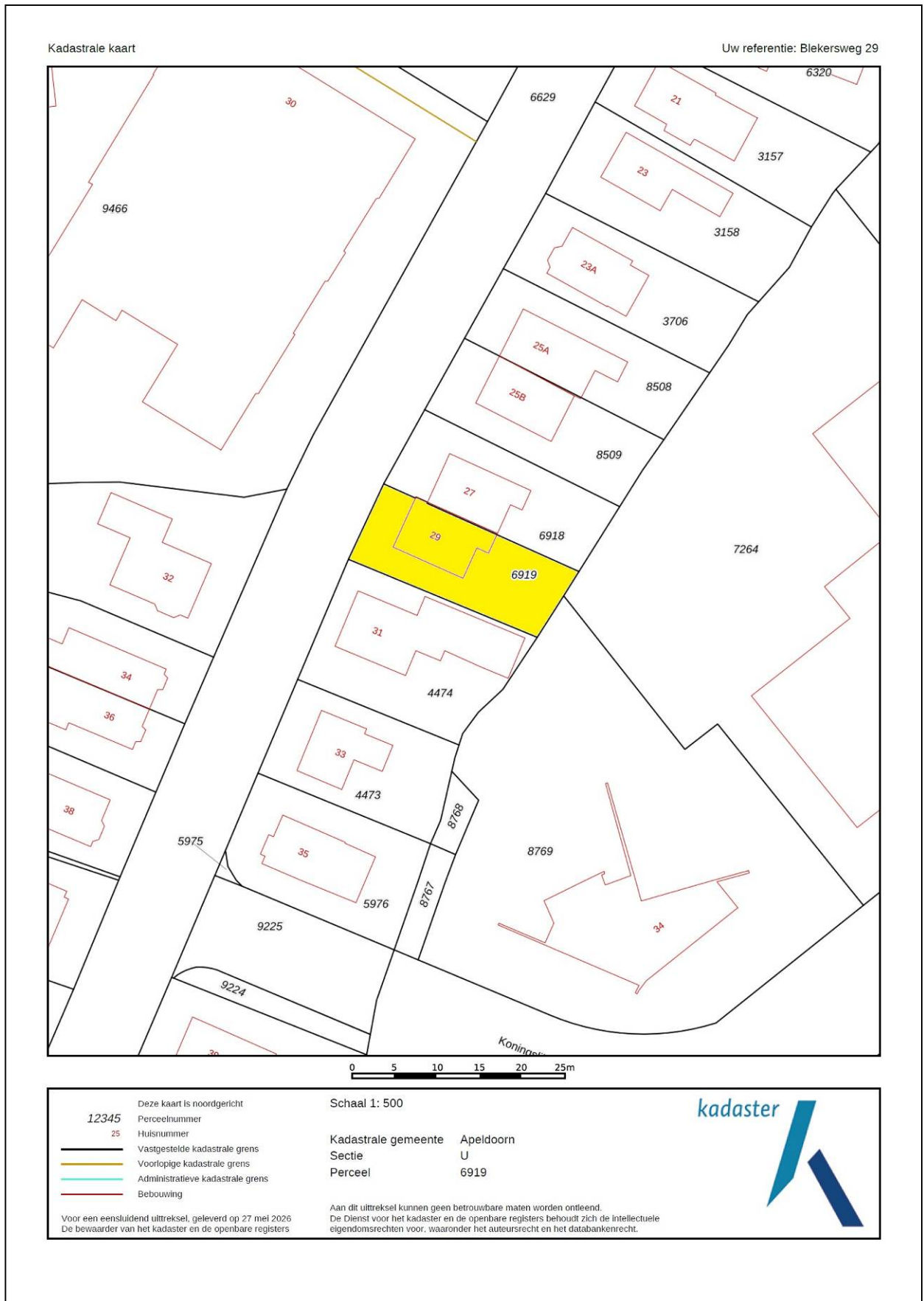

## Blekersweg 29

Aan de geliefde westkant van Apeldoorn staat deze royale 2-onder-1-kapwoning met grote vrijstaande stenen garage, ruime oprit voor meerdere auto's en een fraai aangelegde zonnige achtertuin. Een heerlijk gezinshuis met volop leefruimte, een praktische indeling én een uitstekende ligging nabij alle voorzieningen.

De woning is voorzien van 8 zonnepanelen, buitenzonwering en deels kunststof kozijnen. De ligging is ideaal op korte afstand van winkels, diverse scholen en Sportpark Orderbos. Daarnaast bevinden het centrum van Apeldoorn, het treinstation en diverse uitvalswegen zich op korte afstand.

Gebruiksoppervlakte wonen: 132 m<sup>2</sup>. Perceeloppervlakte: 225 m<sup>2</sup>

**Indeling** Begane grond: entree, ruime hal met meterkast en garderobehoek. Royale en lichte L-vormige woonkamer met comfortabele vloerverwarming en voldoende ruimte voor een zit- en eethoek. De uitgebouwde halfopen keuken is voorzien van diverse inbouwapparatuur en biedt toegang tot de achtertuin. Vanuit het portaal bereikt u het toilet met fonteintje en de trapopgang naar de verdieping.

1<sup>e</sup> verdieping: overloop, 3 ruime slaapkamers waarvan 2 kamers zijn voorzien van een wastafel. De complete badkamer beschikt over een wastafelmeubel, 2e toilet, inloopdouche, designradiator, aansluiting voor wasapparatuur en elektrische vloerverwarming.

2<sup>e</sup> verdieping: overloop met 2 praktische bergingen en een cv-kast. Daarnaast bevindt zich hier een zeer royale 4e slaapkamer met dakraam. Door de ruime opzet zijn hier na een relatief eenvoudige verbouwing meerdere kamers te realiseren.

De fraai aangelegde achtertuin is gesitueerd op het zuidoosten en biedt veel privacy. Dankzij de meerdere terrassen, waarvan één terras is voorzien van een groot zonnenscherm, kunt u op elk moment van de dag genieten van zowel zon als schaduw. Verder beschikt de tuin over diverse plantenborders, een gazon en een grote vrijstaande stenen garage met aangebouwde veranda.

Bouwjaar: 1976. Verwarming en warm water middels een HR-combiketel uit 2010. De 8 zonnepanelen zijn geplaatst in 2020 en hebben een capaciteit van 325Wp per paneel. Definitief energielabel C.

**Kortom: een verrassend ruime helft van dubbel met garage, zonnige tuin en volop mogelijkheden op een zeer gewilde locatie in Apeldoorn. Wij laten u deze woning graag zien!**

**Aanvaarding:** in overleg.

**Vraagprijs:** € 495.000,- kosten koper

Voor meer informatie en/of bezichtiging kunt u contact opnemen met ons kantoor.

Deventerstraat 67

7322 JK Apeldoorn

T. 055 522 22 77

E. [goos@goos.nl](mailto:goos@goos.nl)

I. [www.goos.nl](http://www.goos.nl)

 [www.facebook.com/goos.woningenbedrijfsmakelaardij](https://www.facebook.com/goos.woningenbedrijfsmakelaardij)

# Plattegrond begane grond

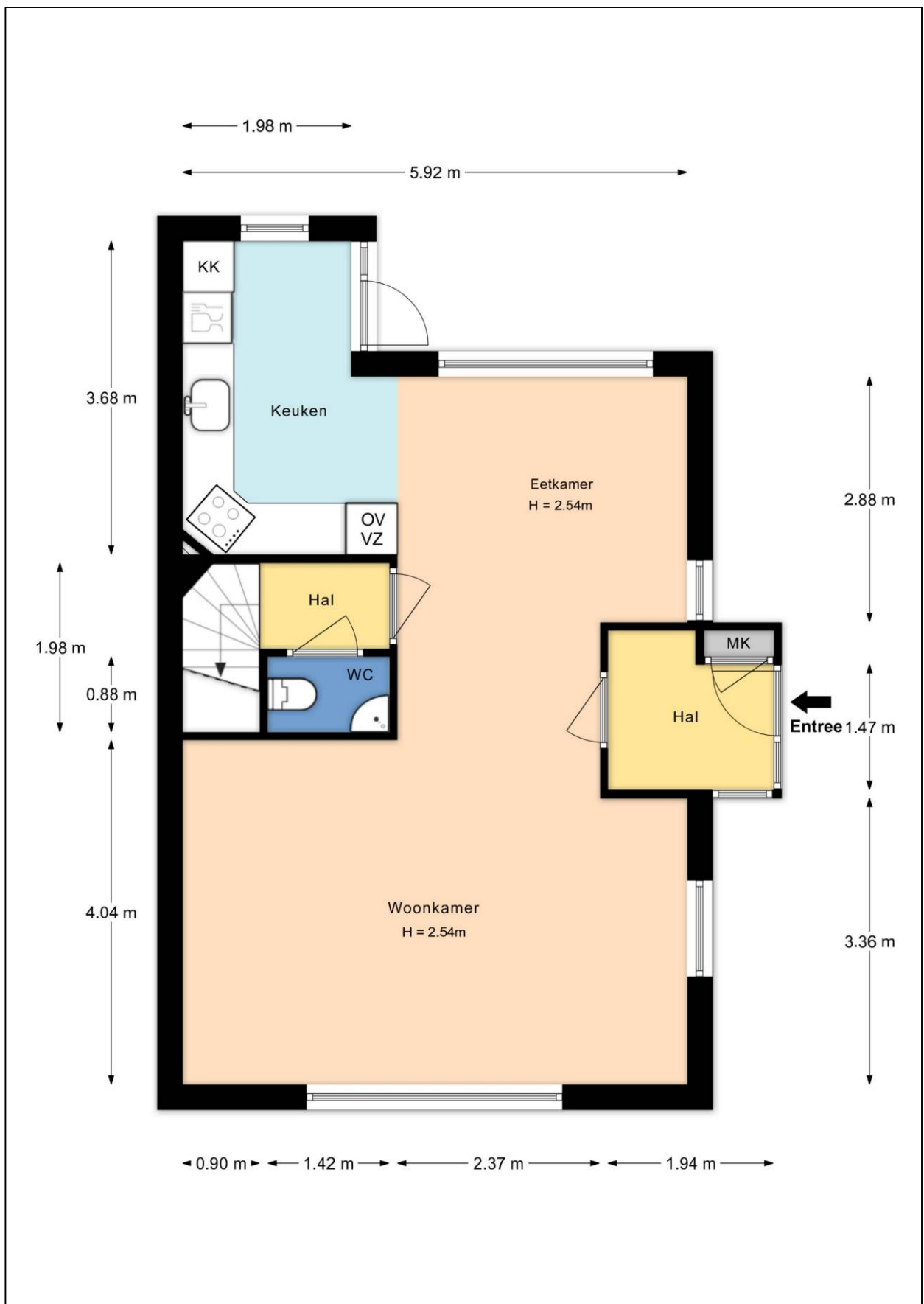

# Plattegrond eerste verdieping

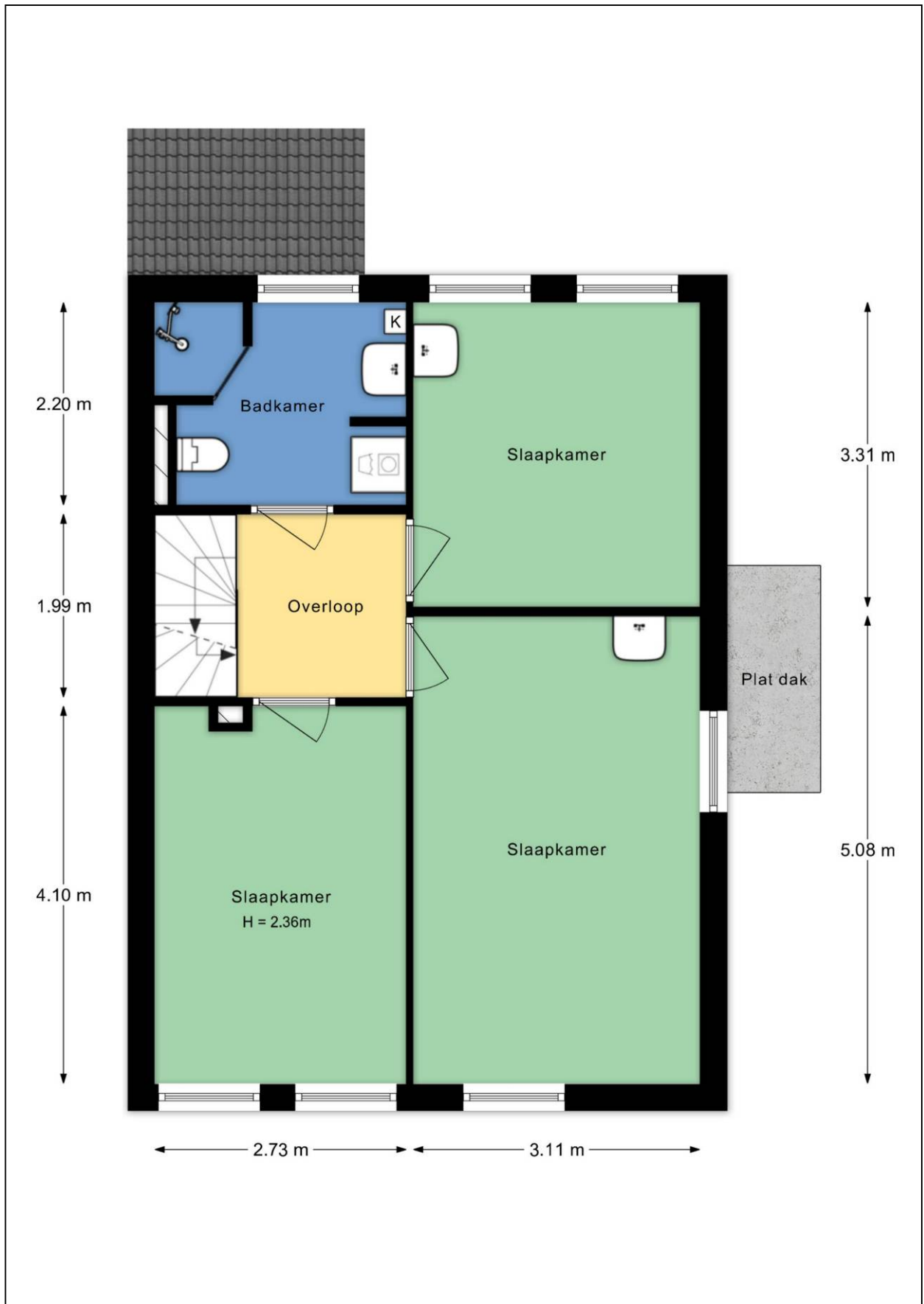

## Plattegrond tweede verdieping

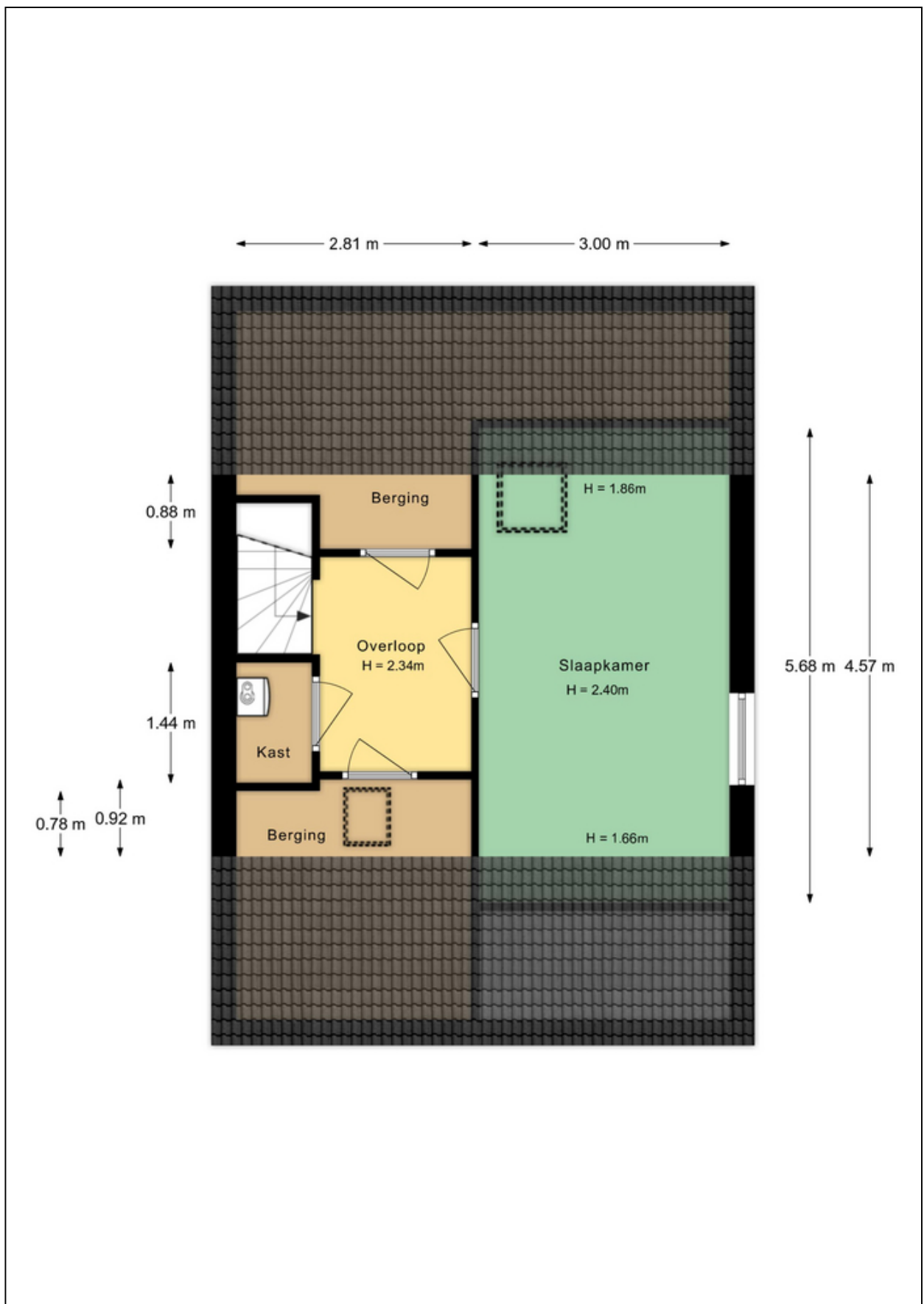

# Plattegrond garage

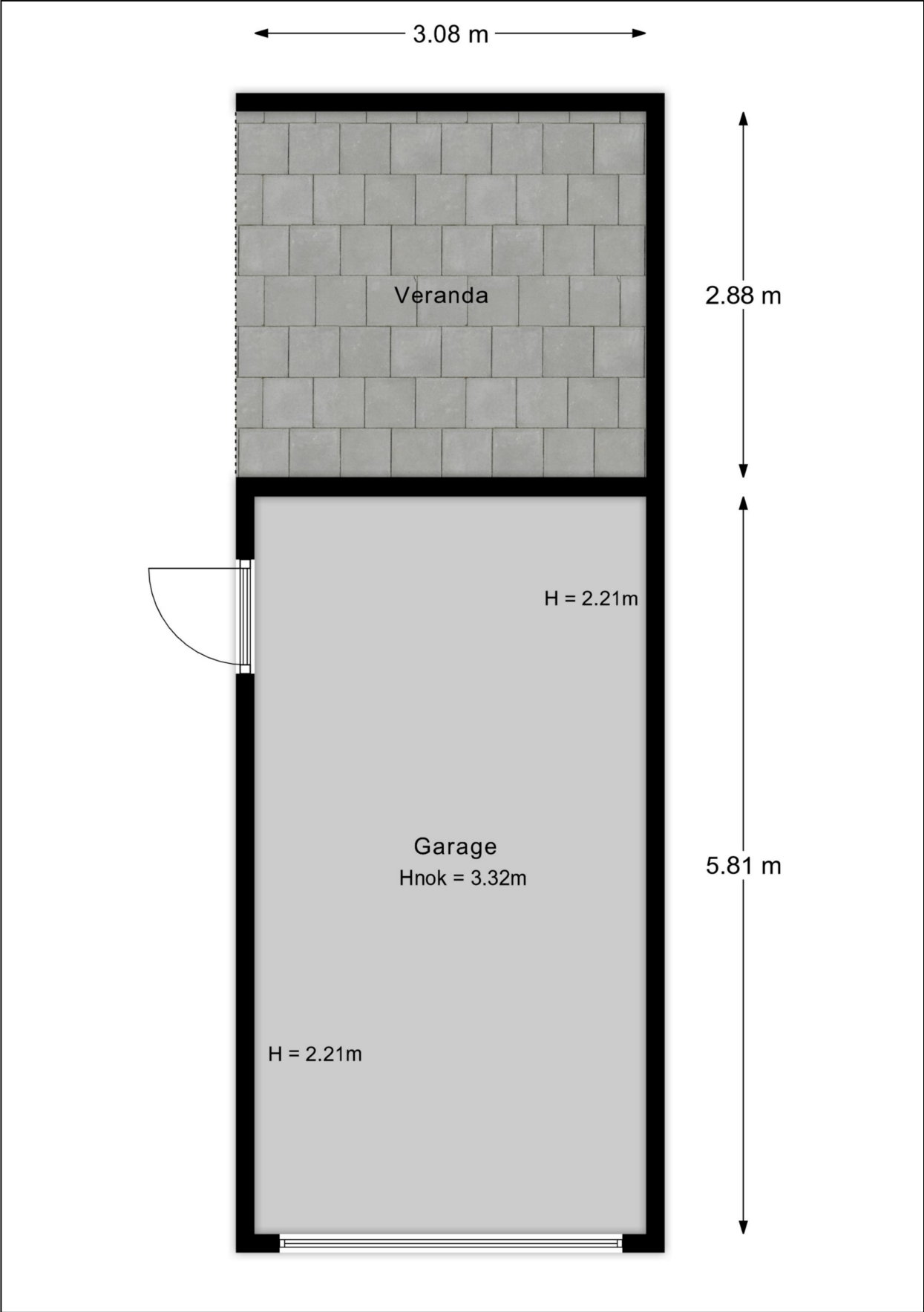

# Plattegrond tuin



# Kadastrale kaart

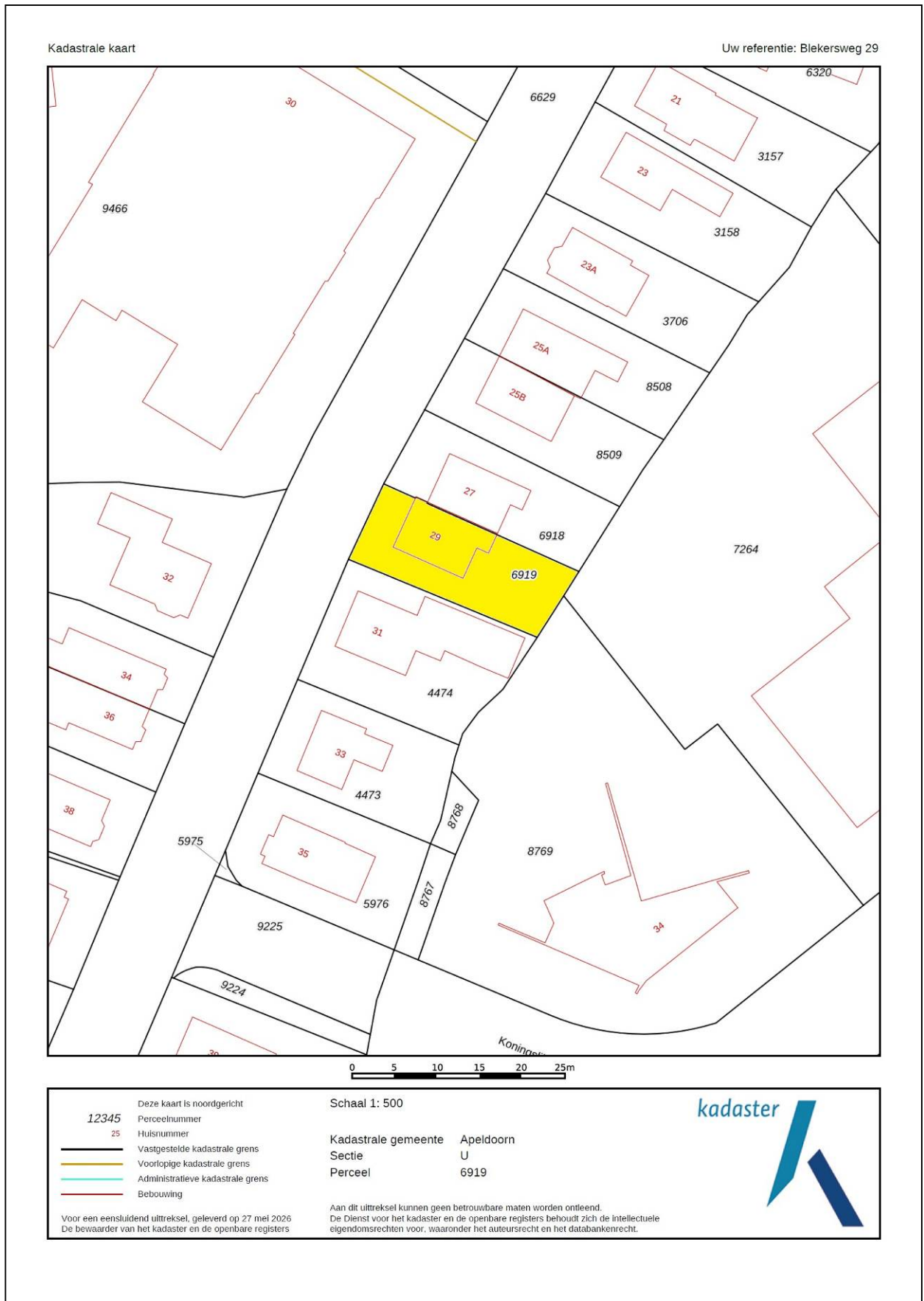

# Energie label

Energie label woningen

Registratienummer  
387522098

Datum registratie  
17-04-2026

Geldig tot  
16-04-2036

Status  
Definitief

Deze woning  
heeft energielabel

# C



## Isolatie

1 Gevels	+/-	+	++	
2 Gevelpanelen	n.v.t.			
3 Daken	+/-	+	++	
4 Vloeren	-	+/-	+	++
5 Ramen	-	+	++	
6 Buitendeuren	-	+/-	+	++

## Installaties

7 Verwarming	HR-107 ketel	<b>Verbeteradvies</b>
8 Warm water	Combiketel	<b>Verbeteradvies</b>
9 Zonneboiler	Geen zonneboiler	<b>Verbeteradvies</b>
10 Ventilatie	Natuurlijke toevoer met mechanische afzuiging	<b>Verbeteradvies</b>
11 Koeling	Geen koeling	
12 Zonnepanelen	2600 Wp	

Deze woning wordt verwarmd via een aardgas aansluiting

Warmtebehoefte  
in de wintermaanden



Laag **Gemiddeld** Hoog

Risico op hoge  
binnentemperaturen  
in de zomermaanden



Laag **Hoog**

Aandeel hernieuwbare  
energie



11,0 %

Toelichtingen en aanbevelingen vindt u op pagina 2 en verder

## Over deze woning

### Adres

Blekersweg 29  
7312GK Apeldoorn

BAG-ID: 0200010000026270

### Detailaanduiding

Bouwjaar 1976  
Compactheid 1,84  
Vloeroppervlakte 129m<sup>2</sup>

### Woningtype

Twee-onder-één kap

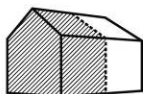

## Opnamedetails

### Naam

J. van den Bogerd

### Vakbekwaamheidsnummer

55152498

### Certificaathouder

ImmoCert

### Inschrijfnummer

EPG2016-45

### KvK-nummer

93464592

### Certificerende instelling

EPG-Certificering

### Soort opname

Basisopname



U kunt de geldigheid van dit energielabel controleren op [www.ep-online.nl/ControlerenEchtheid](http://www.ep-online.nl/ControlerenEchtheid)

## Lijst van Zaken

Betreffende:	Blekersweg 29 te Apeldoorn		
Zaken	Blijft achter	Gaat mee	Kan worden overgenomen
<b>Woning interieur</b>			
Verlichting, te weten:			
- inbouwspots/dimmers	X		
- losse (hang)lampen	X		
(Losse)kasten, legplanken, te weten:	X		
Raamdecoratie/zonwering binnen, te weten:			
- gordijnrails	X		
- gordijnen	X		
- vitrages	X		
- jaloezieën	X		
- (losse) horren/rolhorren	X		
Vloerdecoratie, te weten:			
- vloerbedekking	X		
- parketvloer	X		
- plavuizen	X		
Designradiator(en)	X		
Overig, te weten:			
- schilderij ophangstelsel	X		
<b>Keuken</b>			
Keukenblok (met bovenkasten)	X		
Keuken (inbouw)apparatuur, te weten:			
- magnetron/oven	X		
- kookplaat	X		
- vaatwasser	X		
<b>Sanitair</b>			
Toiletaccessoires	X		
Badkameraccessoires	X		
<b>Exterieur/installaties/veiligheid/energiebesparing</b>			
(Voordeur)bel	X		
Rookmelders		X	
(Klok)thermostaat	X		
Warmwatervoorziening, te weten:			
- Cv-installatie	X		
Screens	X		
Zonwering buiten	X		
Isolatievoorzieningen (voorzetramen/radiatorfolie etc.)	X		
Telefoonaansluiting/internetaansluiting	X		
Zonnepanelen	X		

Zaken	Blijft achter	Gaat mee	Kan worden overgenomen
<b>Tuin</b>			
<i>Inrichting</i>			
Tuinaanleg/bestrating	X		
Beplanting	X		
<i>Bebouwing</i>			
Tuinhuis/buitenberging	X		
Kasten/werkbank in tuinhuis/berging	X		
<i>Overig</i>			
Overige tuin, te weten:			
- vlaggenmast(houder)	X		
- vijverpomp in de kruipruimte	X		

# Vragenlijst

## 1. Bijzonderheden

- a. Zijn er nadat u het perceel in eigendom hebt gekregen nog andere, eventuele aanvullende notariële of onderhandse akten opgesteld met betrekking tot het perceel? **nee**
- b. Zijn er mondelinge of schriftelijke afspraken gemaakt over aangrenzende percelen (*denk hierbij aan regelingen voor het gebruik van een poort, schuur, garage, tuin, overeenkomsten met meerdere burens toezeggingen, erfafscheidingen*)? **nee**
- c. Wijken de huidige terreinafscheidingen af van de kadastrale eigendomsgrenzen (*denk hierbij ook aan strookjes grond van de gemeente die u in gebruik heeft, of grond van u die gebruikt wordt door de burens*)? **nee**
- d. Is een gedeelte van de woning, schuur, garage of schutting gebouwd op grond van de burens of andersom? **nee**
- e. Heeft u grond van derden in gebruik? **nee**
- f. Rusten er 'bijzondere lasten en beperkingen' op de woning en/of het perceel (*Bijzondere lasten en beperkingen kunnen privaatrechtelijke beperkingen zijn zoals (lijdende) erfdienstbaarheden (bijvoorbeeld een recht van overpad), kwalitatieve verplichtingen, kettingbedingen, vruchtgebruik, voorkeursrecht (bijvoorbeeld een eerste recht van koop), opstalrecht, erfpacht, huurkoop. Het kan ook gaan om publiekrechtelijke beperkingen zoals een aanschrijving van de gemeente in het kader van een illegale verbouwing*)? **nee**
- g. Is de Wet voorkeursrecht gemeenten van toepassing? **nee**
- h. Is er een anti-speculatiebeding en/of zelfbewoningsplicht van toepassing op de woning? **nee**
- i. Is er sprake van een beschermd stads- of dorpsgezicht of loopt er een procedure tot aanwijzing daartoe? **nee**
- j. Is er sprake (geweest) van ruilverkaveling? **nee**
- k. Is er sprake van onteigening? **nee**
- l. Is de woning of de grond geheel of gedeeltelijk verhuurd of bij anderen in gebruik? **nee**
- m. Is er over de woning een geschil/procedures gaande, al dan niet bij de rechter, huurcommissie of een andere instantie (*bijvoorbeeld onteigening/kwesties met burens, zoals erfdienstbaarheden, recht van overpad, erfafscheidingen e.d.*)? **nee**
- n. Is er bezwaar gemaakt tegen de waardebeschikking WOZ? **nee**
- o. Zijn er door de overheid of nutsbedrijven verbeteringen of herstellingen voorgeschreven of aangekondigd die nog niet naar behoren zijn uitgevoerd? **nee**
- p. Zijn er in het verleden subsidies of premies verstrekt die bij verkoop van de woning voor een deel kunnen worden teruggevorderd? **nee**
- q. Is de woning onbewoonbaar verklaard of in het verleden ooit onbewoonbaar verklaard geweest? **nee**
- r. Is er bij verkoop sprake van een omzetbelastingheffing (*bijvoorbeeld omdat het een voormalig bedrijfsonroerendgoed is, of een woning met praktijkgedeelte, of omdat u pas ingrijpend verbouwd hebt*)? **nee**

- s. Hoe gebruikt u de woning nu (*bijvoorbeeld woning, praktijk, winkel opslag*)? **woning**  
Is dat gebruik volgens de gemeente toegestaan? **ja**

## 2. Gevels

- a. Is er sprake (geweest) van vochtdoorslag of aanhoudend vochtige plekken op de gevels? **nee**
- b. Zijn er (gerepareerde) scheuren/beschadigingen in/aan de gevels aanwezig? **ja**  
Zo ja, waar? **In 2008/2009 zijn de scheuren hersteld.**
- c. Zijn de gevels tijdens de bouw geïsoleerd? **ja**
- d. Zijn de gevels ooit gereinigd? **niet bekend**

## 3. Dak(en)

- a. Hoe oud zijn de daken? **niet bekend**
- b. Heeft u last van daklekkages (gehad)? **ja**  
Zo ja, waar en is dit verholpen? **Plat dak boven voordeur februari 2023. Opgelost door nieuwe dakbedekking en nieuw lood.**
- c. Zijn er in het verleden gebreken geconstateerd aan de dakconstructie zoals scheve, doorbuigende, krakende, beschadigde en/of aangetaste dakdelen? **ja**  
Zo ja, waar? **Hoekdakpan op de garage met een scheur**
- d. Heeft u het dak al eens (gedeeltelijk) laten vernieuwen c.q. laten repareren? **nee, m.u.v. vraag 3b**
- e. Is het dak tijdens de bouw geïsoleerd? **niet bekend**
- f. Zijn de regenwaterafvoeren lek of verstopt? **nee**
- g. Zijn de dakgoten lek of verstopt? **nee**

## 4. Kozijnen, ramen en deuren

- a. Van welk materiaal zijn de buitenkozijnen gemaakt (*bijvoorbeeld hout, kunststof of aluminium of een andersoortig materiaal*)? **Begane grond & dakraam hout, 1<sup>e</sup> verdieping en zolder kunststof.**
- b. Wanneer zijn de buitenkozijnen, ramen en deuren voor het laatst geschilderd? **deels 2022 en deels 2026**  
Is dit gebeurd door een erkend schildersbedrijf? **nee**
- c. Functioneren alle scharnieren en sloten? **ja**
- d. Zijn voor alle afsluitbare deuren, ramen etc. sleutels aanwezig? **ja**
- e. Is er sprake van isolerende beglazing? **ja**  
Zo ja, welk type glas (*bijvoorbeeld HR, HR+, HR++ of HR+++*, zie de glassponning waarin doorgaans staat vermeld welke type glas er is geplaatst)? **HR & HR+**  
Is er sprake van isolerende beglazing in de gehele woning? **niet bekend**  
Zo nee, welke ramen zijn niet geïsoleerd? **Wellicht keuken niet.**
- f. Is er bij de isolerende beglazing sprake van condensvorming tussen het glas (*denk aan lekkende ruiten*)? **nee**

## 5. Vloeren, plafonds en wanden

- a. Is er sprake (geweest) van vochtdoorslag of optrekkend vocht op vloeren, plafonds en/of wanden? **nee**
- b. Is er sprake (geweest) van schimmelvorming op de vloeren, plafonds en/of wanden? **nee**
- c. Zijn er (gerepareerde) of (verborgen) scheuren en/of beschadigingen in/aan vloeren, plafonds en/of wanden aanwezig?  
Zo ja, waar? **ja**  
**Diverse scheurtjes in de muren.**
- d. Hebben zich in het verleden problemen voorgedaan met de afwerkingen (*bijvoorbeeld loszittend tegelwerk, loslatend behang of spuitwerk, holklinkend of loszittend stucwerk, etc.*)? **nee**
- e. Is er sprake (geweest) van gebreken aan de vloerconstructie, zoals scheve, doorbuigende, krakende, beschadigde en/of aangetaste vloerdelen? **nee**
- f. Is er sprake van vloerisolatie? **nee**

## 6. Kelder, kruipruimte en fundering

- a. Is er sprake (geweest) van gebreken aan de fundering? **nee**
- b. Is de kruipruimte toegankelijk?  
Is de kruipruimte droog? **ja**  
**ja**
- c. Is er sprake van vochtdoorslag door de kelderwand? **nee**
- d. Is de grondwaterstand in de afgelopen jaren waarneembaar gewijzigd of is er sprake van wateroverlast geweest? **nee**

## 7. Installaties

- a. Wat voor warmte-installatie(s) is/zijn er aanwezig in de woning (*bijvoorbeeld cv-installatie, WTW-systeem, WKO-systeem, (hybride) warmtepomp, airconditioning, zonneboiler, elektrische boiler, pelletkachel dan wel een andere installatie*)?  
Is/zijn de installatie(s) eigendom? **Cv-installatie**  
Merk van de installatie(s): **ja**  
Installatiedatum van de installatie(s): **Bosch 35 HRC**  
Op welke datum is/zijn deze installatie(s) voor het laatst onderhouden? **Ca. 2010**  
Is het onderhoud uitgevoerd door een erkend bedrijf? **2025**  
Zo ja, door wie? **ja**  
**Bisseling (via onderhoudscontract)**
- b. Zijn er de afgelopen tijd zaken opgevallen ten aanzien van de installatie(s) (*bijvoorbeeld de cv-installatie moet meer dan 1 keer per jaar bijgevuld worden of de installatie functioneert niet goed*)? **nee**
- c. Zijn er radiatoren die niet warm worden? **nee**
- d. Zijn er radiatoren of (water)leidingen die lekken? **nee**
- e. Zijn er radiatoren of (water)leidingen die ooit zijn bevroren? **nee**

- f. Heeft u vloerverwarming in de woning? **ja**  
 Zo ja, betreft dit elektrische vloerverwarming, vloerverwarming met warm water of anders? **warm water & elektrisch badkamer**  
 Waar bevindt zich de elektrische vloerverwarming? **begane grond**  
 Waar bevindt zich de vloerverwarming met warm water?
- g. Zijn er vertrekken die niet (goed) warm worden? **nee**
- h. Heeft de woning zonnepanelen die uw eigendom zijn? **ja**  
 Heeft de woning zonnepanelen die worden gehuurd of geleased? **nee**  
 Hoeveel zonnepanelen zijn er aanwezig? **Aantal: 8**  
 Zo ja, blijven de zonnepanelen achter? **ja**  
 Wat is de capaciteit van één zonnepaneel? (*De capaciteit van zonnepanelen wordt uitgedrukt in Wattpiek (Wp). Bijvoorbeeld één zonnepaneel levert 390 Wp*) **325 Wp**  
 Functioneren alle zonnepanelen? **ja**  
 Wat is het merk/ type van de zonnepanelen? **DMEG Solar 325Wp All black**  
 Maakt u gebruik van een app om de opbrengst van de zonnepanelen te bekijken? **ja**  
 Zo ja, welke? **Zonneplan**  
 In welk jaar zijn de zonnepanelen geplaatst en door wie?  
 Jaar: **2020**  
 Installateur: **Zonneplan**  
 Hoeveel stroom heeft u het afgelopen jaar opgewekt?  
 Jaar: **2025**  
 Aantal kWh: **1.956**
- i. In welk jaar zijn voor het laatst de aanwezige schoorsteenkanalen/rookgasafvoeren geveegd/gereinigd? **nvt**
- j. Zijn er onderdelen van de elektrische installatie vernieuwd (*onder de elektrische installatie wordt verstaan alle elektra leidingen/ schakelaars stopcontacten, meterkast e.d.*)? **ja**  
 Zo ja, wanneer en welke onderdelen? **nieuwe meterkast 2017 & plaatsen van een hoofdschakelaar '26**  
 Zijn er gebreken aan de elektrische installatie? **nee**
- k. Is er een laadpaal aanwezig voor een elektrische auto? **nee**
- l. Is er mechanische ventilatie of een soortgelijk systeem aanwezig? **ja**  
 Zo ja, functioneert dit systeem naar behoren? **nee**  
 Zo nee, toelichting: **3 standen, stand 2 werkt niet.**  
 Wanneer is dit systeem voor het laatst onderhouden? **niet bekend**  
 Hoe oud is dit systeem ongeveer? **niet bekend**
- m. Is er een domoticasysteem of een soortgelijk systeem aanwezig (*Een domoticasysteem bedient de verwarming, verlichting, verwarming, audio, ventilatie e.d. automatisch*)? **nee**
- n. Zijn er rookmelders op ieder verdieping aanwezig? **ja**  
 Zo ja, hoe oud zijn de rookmelders ongeveer? **2 jaar**

## 8. Sanitair en riolering

- a. Zijn er beschadigingen aan wastafels, douche, bad, toiletten, gootstenen en kranen? **ja**  
 Zo ja, welke? badkamer is verouderd. **Douche werkt maar warmwater regelknop zit los.**
- b. Hoe oud is de badkamer ongeveer? **20 jaar**
- c. Lopen de afvoeren van wastafels, douche, bad, toiletten, gootstenen en kranen goed door? **ja**

- d. Is de woning aangesloten op het gemeentelijke riool? **ja**
- e. Zijn er gebreken (geweest) aan de riolering, zoals breuken, stankoverlast, lekkages, etc.? **ja**  
 Zo ja, welke? **Ca. 12 jaar geleden afvoerbuïs onder fundering goed gemaakt.**
- f. Is er een andere voorziening, zoals een septictank, beerput of dergelijk aanwezig? **nee**
- g. Van welk jaar dateert de keukenopstelling ongeveer? **Ca. 2001**
- h. Van welk jaar dateert de inbouwapparatuur ongeveer? **Ca. 2014**  
 Functioneert alle inbouwapparatuur? **ja**
- i. Heeft u een kokend water kraan (bijvoorbeeld een Quooker kraan of een soortgelijke kraan)? **nee**

## 9. Diversen

- a. Wat is het bouwjaar van de woning? **1976**
- b. Zijn er asbesthoudende materialen in/op de woning/ bijgebouw(en) aanwezig (bijvoorbeeld asbest zeil, een asbestplaat die onder en/of achter de CV ketel is geplaatst, asbesthoudend isolatiemateriaal om de verwarmingsbuis, asbesthoudend koord bij oude cv-ketels/gaskachels, asbestgolfplaten e.d.)? **niet bekend**
- c. Blijft er in de woning zeil achter, al dan niet vastgelijmd, dat is aangeschaft tussen 1955 en 1982? **nee**
- d. Is er sprake van loden leidingen in de woning? **nee**
- e. Is er een Japanse duizendknoop aanwezig in de tuin? (Een Japanse duizendknoop is een exotische plant, welke moeilijk te verwijderen is. De sterke wortelstokken en stengels van de Japanse duizendknoop zijn in staat om schade te veroorzaken aan gebouwen, leidingen en wegen) **nee**
- f. Is er in puin/asbest afval in de grond/tuin aanwezig? **nee**
- g. Heeft u elders lekkages gehad (dus los van het dak/ sanitair/ riolering)? **nee**
- h. Is de grond verontreinigd? **nee**
- i. Is er een olietank aanwezig? **nee**
- j. Is er sprake van overlast door ongedierte in of (rond)om de woning (denk aan muizen, ratten, kakkerlakken, etc.)? **nee**
- k. Is de woning aangetast door houtworm, boktor, ander ongedierte of zwam? **nee**
- l. Is er sprake van chlorideschade (betonrot) (betonrot komt vooral voor in kruipruimtes van woningen gebouwd tussen 1965 en 1981 die voorzien zijn van betonnen vloerelementen van het merk Kwaaitaal of Manta. Ook andere beton- elementen - bijvoorbeeld balkons - kunnen aangetast zijn)? **niet bekend**
- m. Hebben er verbouwingen en/of bijbouwingen plaatsgevonden in en/of om de woning? **nee**
- n. Zijn er verbouwingen of uitbreidingen uitgevoerd zonder omgevingsvergunning (voorheen bouwvergunning)? **nee**
- o. Is er sprake van glasvezel internet? **ja**

- p. Bent u in het bezit van een energieprestatiecertificaat/energielabel?  
Zo ja, welke label? **ja**  
**C**

## 10. Vaste lasten

- a. Hoeveel betaalde u voor de laatste aanslag onroerendezaakbelasting? **€ 401,97**  
Belastingjaar: **2026**
- b. Wat is de WOZ-waarde? **€ 429.000**  
Peildatum: **1-1-2025**
- c. Hoeveel betaalde u voor de laatste aanslag waterschapslasten? **€ 219,25**  
Belastingjaar: **2025**
- d. Hoeveel betaalde u voor de laatste aanslag rioolrecht e.d.? **€ 931,14**  
Belastingjaar: **2026**
- e. Welke voorschotbedragen betaalt u maandelijks aan de nutsbedrijven?  
Gas en elektra **€ 183,-**
- Wat is uw jaarverbruik voor gas/ elektriciteit en water?
- |  |        |             |
|--|--------|-------------|
| Gas  | m3     | : 1.134     |
| Elektriciteit hoog                         | kWh    | : 622       |
| Elektriciteit laag                         | kWh    | : 793       |
| Met hoeveel bewoners bewoonde u de woning? | aantal | : 1 bewoner |
- f. Zijn er lease- en/of huurkoopcontracten (*bijvoorbeeld keuken, kozijnen, cv-ketel, etc.*)? **nee**
- g. Is er sprake van erfpacht of opstalrecht? **nee**
- h. Heeft u alle gemeentelijke belastingen die u verschuldigd bent al betaald?  
Zijn er variabele bedragen voor gemeenschappelijke poorten, inritten of terreinen? **ja**  
**nee**
- i. Heeft u, om in de straat te parkeren, een parkeervergunning nodig? **nee**

## 11. Garanties

- Zijn er lopende onderhoudscontracten en/of garantieregelingen overdraagbaar aan de koper (*zoals dakbedekking, cv-installatie, dubbele beglazing, etc.*)? **nee**