



Lambertusstraat 18, 6071 KL Swalmen

Vraagprijs € 435.000,- k.k.



Omschrijving

Mooi ruime karakteristiek en sfeervol wonen in het centrum van Swalmen !

Dat is mogelijk in deze royale sfeervolle en karakteristieke twee-onder-een-kapwoning met aanbouw woonruimte, garage, carport, overdekt terras, sfeervolle ruime tuin en 4 ruime slaapkamers !

Mooi en rustig centraal gelegen op uitstekende locatie op loopafstand van de markt, supermarkt Jumbo en het centrum van Swalmen.

Deze ruime woning is goed onderhouden en is in loop der jaren gemoderniseerd en voorzien van energielabel C en voorzien van een goed isolatiepakket, o.a. voorzien van dakisolatie, spouwisolatie, deels vloerisolatie en voorzien van dubbele beglazing (H.R.-++).

Tevens is de woning reeds voorzien van 20 zonnepanelen (bj. 2016, eigendom) en een geheel nieuw pannendak op de woning zelf inclusief dakisolatie welke is aangebracht in 2006.

Onder het overdekt terras met druiven ranken kun je heerlijk vertoeven en genieten van de mooie speels aangelegde heerlijke tuin met vlonderpartij, veel groen, vijverpartij en borders.

Gelegen nabij natuurgebied Groenewoud en de Swalm, de maasplassen en het haventje van Asselt.

Op korte afstand bereikt men tevens de Roermondse binnenstad en de autosnelweg A73, welke zorgt voor een prima ontsluiting op de omliggende regio.

VIRTUEEL RONDLOPEN IN 3D?

BEKIJK OOK DE WONINGPRESENTATIE VIRTUEEL DOOR ONDERSTAANDE LINK TE KOPIËREN IN UW BROWSER

<https://new.virres.com/view/7b7a124678f543>

De virtuele tour laat zien hoe je door de woning kunt lopen en alle ruimtes en kamers kunt zien, alsof je er zelf bent en doorheen loopt!



De indeling is als volgt:

Kelder:

praktische provisiekelder (ca. 9m²);

Begane grond:

Via de entree bereikt men de hal voorzien van een mooie antraciet tegelvloer, modern toilet (wandcloset), toegang naar de sfeervolle ruime woonkamer (ca. 37m²) voorzien van een mooie massieve plankenvloer met eetkamer en aansluiting voor houtkachel, via openslaande tuindeuren loop je van hieruit meteen naar het sfeervolle overdekte terras, half open keuken met moderne tijdloze witte keukenopstelling (incl. inductie kookplaat, combi-oven/magnetron, vaatwasser, afzuigkap) en een mooie eetbar.

Via de keuken is er de toegang naar de praktische bijkeuken met de witgoedaansluitingen. De hal, toilet, keuken en bijkeuken zijn voorzien van een mooie antraciet tegelvloer inclusief vloerverwarming !

1e Verdieping:

Via de trap in de hal bereikt men de overloop van de eerste verdieping. De overloop geeft toegang tot drie royale slaapkamers, een aparte garderobekamer (eventueel extra slaapkamer) en de royale badkamer met een infrarood sauna (ter overname). Tevens bevindt zich hier de C.V.-opstelling (H.R. Vaillant combiketel, bj. 2025, hybride geschikt).

De ruime slaapkamers zijn allen voorzien van een mooie laminaatvloer en ingebouwde muurkasten.

De ruime nette moderne badkamer is voorzien van een ligbad, inloofdouche, dubbele vaste wastafel met wastafelmeubel en een wandcloset en tevens voorzien van vloerverwarming en een mooie infrarood saunacabine (ter overname).

2e Verdieping:

Een vaste trap biedt toegang tot de tweede verdieping ruime overloop, bergkast en berging. Hier vindt men een ruime, fraai afgewerkte en ruim opgezette vierde slaapkamer met kunststof dakkapel wederom voorzien van een mooie laminaatvloer.

Tuin

Aan de achterzijde bevindt zich de heerlijke achtertuin met sfeervol overdekt terras, vlonderpartij, vijvertje, veel groen en borders en een handige tuinberging;

De ruime garage met ernaast gelegen carport (eventueel dicht te maken naar 2e garage) is geschikt voor 2 auto's.

Tevens is er een dubbele oprit aan de voorzijde van de garage en carport (geschikt voor 2 auto's).



Algemeen / bijzonderheden:

- bouwjaar 1955;
 - ruime karakteristieke sfeervolle woning met garage, carport, heerlijke tuin en overdekt terras;
 - gelegen op uitstekende locatie in het centrum van Swalmen op loopafstand van de markt;
 - voorzien van energielabel C;
 - voorzien van dakisolatie, spouwmuurisolatie, deels vloerisolatie;
 - voorzien van 20 zonnepanelen (bj. 2016, eigendom), (opbrengst ca. 4200 kWh per jaar);
 - voorzien van H.R.- C.V.-ketel, Vaillant, Hybride, bj. 2025, eigendom;
 - geheel voorzien van kunststof kozijnen inclusief isolerende beglazing (H.R. ++ beglazing);
 - ruime sfeervolle woonkamer-/ living (ca. 37m²) voorzien van mooie massieve parketvloer;
 - semi- open keuken met moderne tijdloze keukenopstelling (2006) met eetbarretje;
 - aparte bijkeuken met witgoedaansluitingen;
 - moderne ruimte badkamer met vloerverwarming en infrarood sauna (ter overname);
 - 4 ruime slaapkamers voorzien van laminaatvloeren :
 - zeer sfeervolle speels ingedeelde ruime tuin met overdekt terras, vijvertje en vlonderpartij;
 - ruime garage met carport en dubbele oprit (geschikt voor 2 auto's);
 - (dubbele garage mogelijk door dichtmaken carport aan achterzijde);
 - stroomvoorziening (krachtstroom) oplaad aansluitmogelijkheid elektrische auto aanwezig;
- woonoppervlakte ca. 157 m²
- inhoud ca. 635 m³
- perceel 320 m²

Kenmerken

| | |
|--|--|
| Vraagprijs | : € 435.000,00 |
| Soort | : Woonhuis |
| Type woning | : 2-onder-1-kapwoning |
| Aantal kamers | : 7 kamers waarvan 4 slaapkamer(s) |
| Inhoud woning | : 635 m ³ |
| Perceel oppervlakte | : 320 m ² |
| Gebruiksoppervlakte woonfunctie | : ca. 157 m ² |
| Soort woning | : Eengezinswoning |
| Bouwjaar | : 1955 |
| Bouwperiode | : 2021-2030 |
| Ligging | : In centrum, in woonwijk, in bosrijke omgeving |
| Tuin | : Achtertuin, voortuin |
| Hoofdtuin | : Achtertuin 188 m ² |
| Garage | : Aangebouwd steen, Carport 15 m ² (510 bij 285 cm) |
| Energielabel | : C |
| Verwarming | : C.V.-Ketel (H.R.-combiketel, 2025), vloerverwarming gedeeltelijk |
| Isolatie | : Dakisolatie, Muurisolatie, Vloerisolatie, Dubbel glas (H.R.++) |
| Zonnepanelen | : 20 zonnepanelen (bj. 2016), eigendom; |



Locatie

Lambertusstraat 18
6071 KL SWALMEN



Wij Makelaars Roermond
Godsweerderesingel 1d
6041 G.J. Roermond
Tel: 0475- 318 788 / tel: 088-205 76 00
E-mail: info@wijmakelaars.nl
www.wijmakelaars.nl

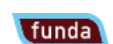

Foto's



Foto's



Foto's

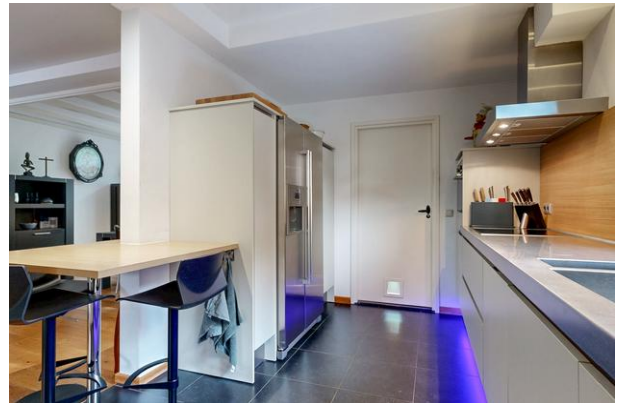

Foto's



Foto's

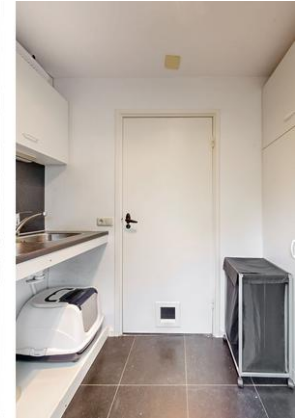

Foto's

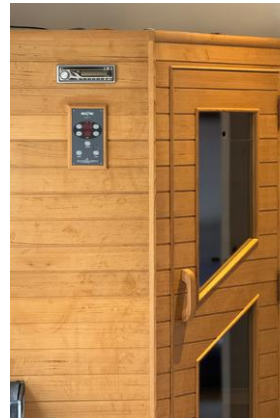
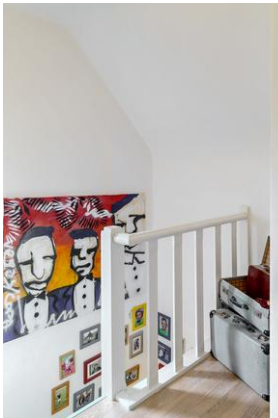

Foto's



Plattegrond totaaloverzicht

LAMBERTUSSTRAAT 18
SITUATIE



DEZE PLATTEGRONDEN ZIJN MET DE GROOTSTE ZORG
SAMENGESTELD EN DIENEN TFR INDICATIE
ER KUNNEN GEEN RECHTEN AAN WORDEN ONTLEEND.
© WWW.DROOMHUIS360.NL

Plattegrond begane grond

LAMBERTUSSTRAAT 18 BEGANE GROND



DEZE PLATTEGRONDEN ZIJN MET DE GROOTSTE ZORG
SAMENGESTELD EN DIENEN TER INDIKATIE.
ER KUNNEN GEEN RECHTEN AAN WORDEN ONTLEEND.
© WWW.DROOMHUIS360.NL

Plattegrond 1e verdieping

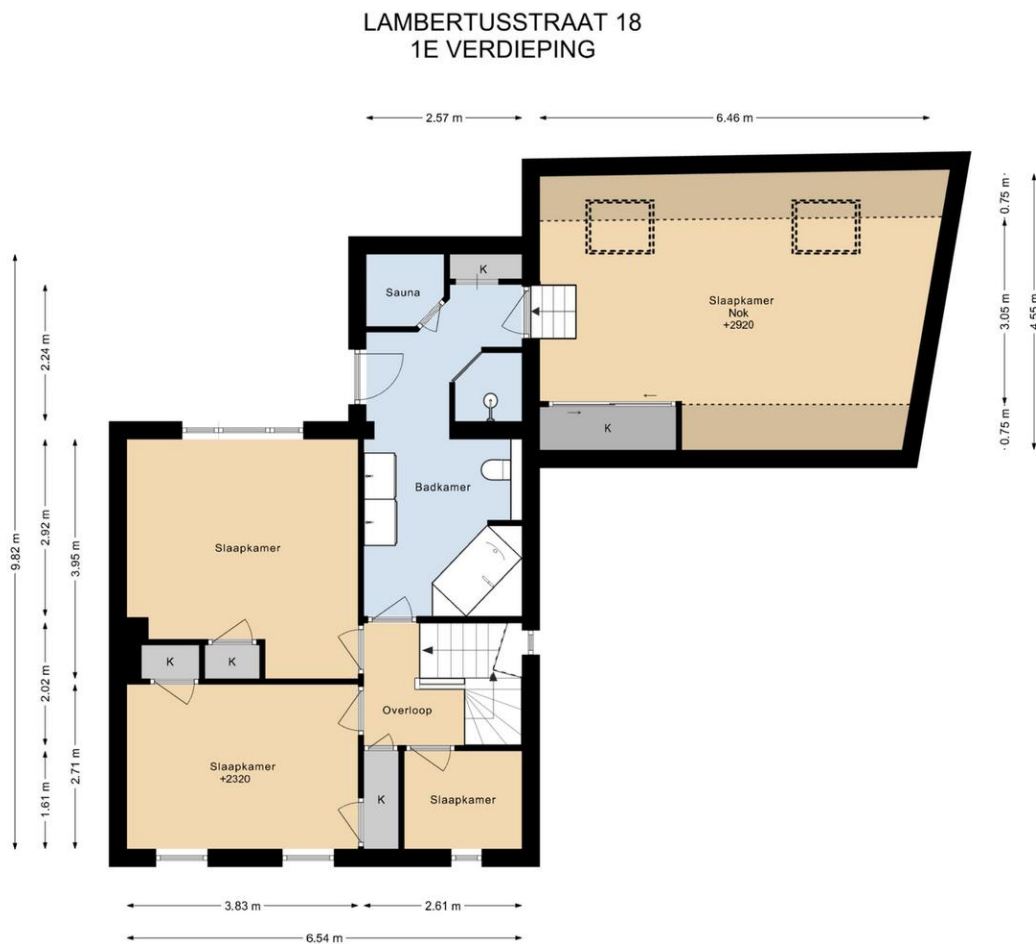

DEZE PLATTEGRONDEN ZIJN MET DE GROOTSTE ZORR
SAMENGESTELD EN DIENEN TER INDICATIE.
ER KUNNEN GEEN RECHTEN AAN WORDEN ONTLEEND.
© WWW.DRCCOMHUUS360.NL

Plattegrond 2e verdieping

LAMBERTUSSTRAAT 18 2E VERDIEPING

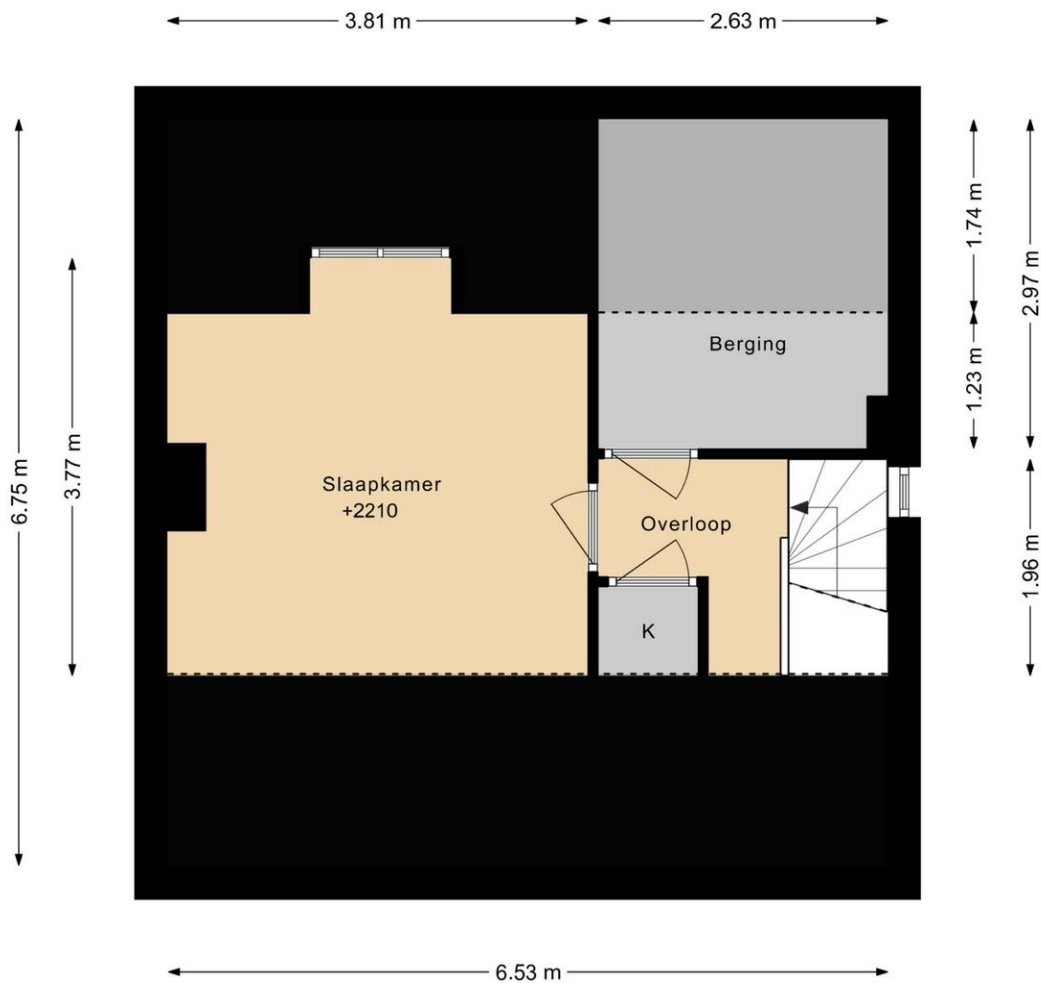

DEZE PLATTEGRONDEN ZIJN MET DE GROOTSTE ZORG
SAMENGESTELD EN DIENEN TER INDICATIE.
ER KUNNEN GEEN RECHTEN AAN WORDEN ONTLEEND.
© WWW.DROOMHUIS360.NL

Plattegrond kelder

LAMBERTUSSTRAAT 18 KELDER

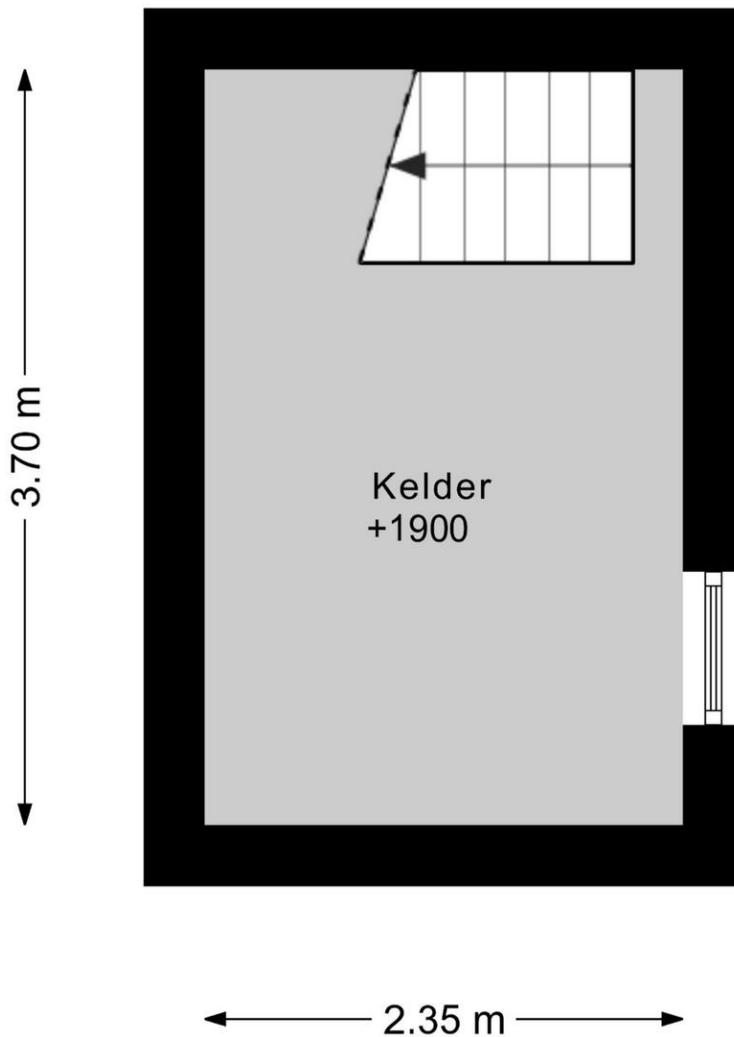

DEZE PLATTEGRONDEN ZIJN MET DE GROOTSTE ZORG
SAMENGESTELD EN DIENEN TER INDICATIE.
ER KUNNEN GEEN RECHTEN AAN WORDEN ONTLEEND.
© WWW.DROOMHUIS360.NL

Plattegrond tuinberging

LAMBERTUSSTRAAT 18 BERGING

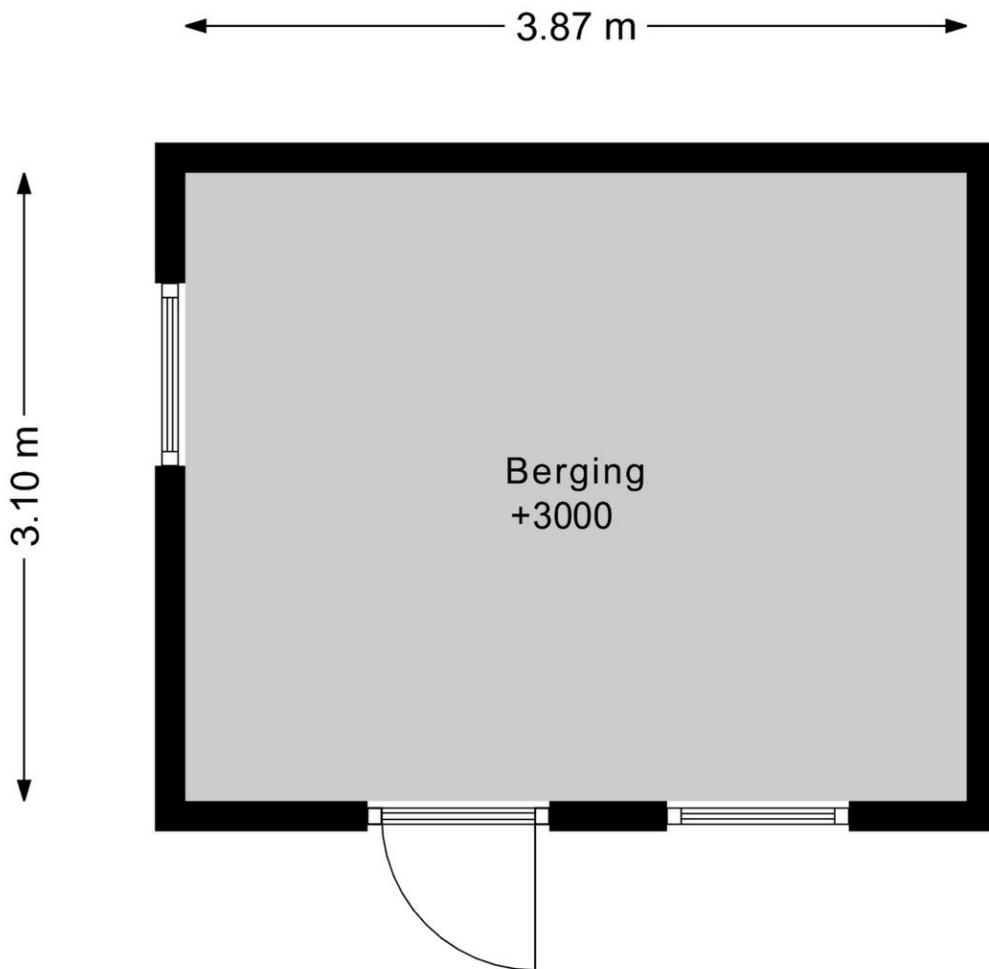

DEZE PLATTEGRONDEN ZIJN MET DE GROOTSTE ZORG
SAMENGESTELD EN DIENEN TER INDICATIE.
ER KUNNEN GEEN RECHTEN AAN WORDEN ONTLEEND.
© WWW.DROOMHUIS360.NL

Lijst van zaken

Adres te verkopen woning: Lambertusstraat 18, 6071 KL Swalmen

Datum: 27-05-2026

Voor de onderstaande zaken -ongeacht of ze roerend dan wel onroerend zijn- geldt dat ze soms wel en soms niet in de woning achterblijven. De lijst is bedoeld om duidelijkheid te scheppen om discussies achteraf te voorkomen.

| | Blijft achter | Gaat mee | Kan worden overgenomen | N.v.t. |
|---|-------------------------------------|-------------------------------------|-------------------------------------|-------------------------------------|
| Woning | | | | |
| <i>Interieur</i> | | | | |
| Verlichting, te weten: | | | | |
| - Inbouwspots/dimmers | <input checked="" type="checkbox"/> | <input type="checkbox"/> | <input type="checkbox"/> | <input type="checkbox"/> |
| - Opbouwspots/armaturen/lampen/dimmers | <input type="checkbox"/> | <input checked="" type="checkbox"/> | <input type="checkbox"/> | <input type="checkbox"/> |
| - Losse (hang)lampen | <input type="checkbox"/> | <input checked="" type="checkbox"/> | <input type="checkbox"/> | <input type="checkbox"/> |
| - | <input type="checkbox"/> | <input type="checkbox"/> | <input type="checkbox"/> | <input checked="" type="checkbox"/> |
| (Losse) kasten, legplanken, te weten: | | | | |
| - Kledingkasten grote slaapkamer | <input checked="" type="checkbox"/> | <input type="checkbox"/> | <input type="checkbox"/> | <input type="checkbox"/> |
| - Rekken/Kasten kledingkamer | <input checked="" type="checkbox"/> | <input type="checkbox"/> | <input type="checkbox"/> | <input type="checkbox"/> |
| Raamdecoratie/zonwering binnen, te weten: | | | | |
| - Gordijnrails | <input checked="" type="checkbox"/> | <input type="checkbox"/> | <input type="checkbox"/> | <input type="checkbox"/> |
| - Gordijnen | <input type="checkbox"/> | <input type="checkbox"/> | <input checked="" type="checkbox"/> | <input type="checkbox"/> |
| - Overgordijnen | <input type="checkbox"/> | <input type="checkbox"/> | <input checked="" type="checkbox"/> | <input type="checkbox"/> |
| - Vitrages | <input type="checkbox"/> | <input type="checkbox"/> | <input type="checkbox"/> | <input checked="" type="checkbox"/> |
| - Rolgordijnen | <input checked="" type="checkbox"/> | <input type="checkbox"/> | <input type="checkbox"/> | <input type="checkbox"/> |
| - Lamellen | <input checked="" type="checkbox"/> | <input type="checkbox"/> | <input type="checkbox"/> | <input type="checkbox"/> |
| - Jaloezieën | <input type="checkbox"/> | <input type="checkbox"/> | <input type="checkbox"/> | <input checked="" type="checkbox"/> |
| - (Losse) horren/rolhorren | <input checked="" type="checkbox"/> | <input type="checkbox"/> | <input type="checkbox"/> | <input type="checkbox"/> |
| - | <input type="checkbox"/> | <input type="checkbox"/> | <input type="checkbox"/> | <input checked="" type="checkbox"/> |
| Vloerdecoratie, te weten: | | | | |
| - Vloerbedekking | <input type="checkbox"/> | <input type="checkbox"/> | <input type="checkbox"/> | <input checked="" type="checkbox"/> |
| - Parketvloer | <input type="checkbox"/> | <input type="checkbox"/> | <input type="checkbox"/> | <input checked="" type="checkbox"/> |
| - Houten vloer(delen) | <input checked="" type="checkbox"/> | <input type="checkbox"/> | <input type="checkbox"/> | <input type="checkbox"/> |
| - Laminaat | <input checked="" type="checkbox"/> | <input type="checkbox"/> | <input type="checkbox"/> | <input type="checkbox"/> |
| - Plavuizen | <input checked="" type="checkbox"/> | <input type="checkbox"/> | <input type="checkbox"/> | <input type="checkbox"/> |
| - | <input type="checkbox"/> | <input type="checkbox"/> | <input type="checkbox"/> | <input checked="" type="checkbox"/> |
| (Voorzet) openhaard met toebehoren | <input type="checkbox"/> | <input type="checkbox"/> | <input type="checkbox"/> | <input checked="" type="checkbox"/> |
| Allesbrander | <input type="checkbox"/> | <input type="checkbox"/> | <input type="checkbox"/> | <input checked="" type="checkbox"/> |
| Houtkachel | <input type="checkbox"/> | <input checked="" type="checkbox"/> | <input type="checkbox"/> | <input type="checkbox"/> |
| (Gas)kachels | <input type="checkbox"/> | <input type="checkbox"/> | <input type="checkbox"/> | <input checked="" type="checkbox"/> |

| | Blijft achter | Gaat mee | Kan worden overgenomen | N.v.t. |
|--------------------------------|-------------------------------------|--------------------------|-------------------------------------|-------------------------------------|
| Designradiator(en) | <input checked="" type="checkbox"/> | <input type="checkbox"/> | <input type="checkbox"/> | <input type="checkbox"/> |
| Radiatorafwerking | <input type="checkbox"/> | <input type="checkbox"/> | <input type="checkbox"/> | <input checked="" type="checkbox"/> |
| Overige, te weten: | | | | |
| - Spiegelwanden | <input type="checkbox"/> | <input type="checkbox"/> | <input type="checkbox"/> | <input checked="" type="checkbox"/> |
| - Schilderij ophangstelsysteem | <input type="checkbox"/> | <input type="checkbox"/> | <input type="checkbox"/> | <input checked="" type="checkbox"/> |
| - Houtkachelterras | <input type="checkbox"/> | <input type="checkbox"/> | <input checked="" type="checkbox"/> | <input type="checkbox"/> |
| - | <input type="checkbox"/> | <input type="checkbox"/> | <input type="checkbox"/> | <input checked="" type="checkbox"/> |

Keuken

| | | | | |
|--------------------------------------|-------------------------------------|-------------------------------------|--------------------------|-------------------------------------|
| Keukenblok (met bovenkasten) | <input checked="" type="checkbox"/> | <input type="checkbox"/> | <input type="checkbox"/> | <input type="checkbox"/> |
| Keuken (inbouw)apparatuur, te weten: | | | | |
| - Kookplaat | <input checked="" type="checkbox"/> | <input type="checkbox"/> | <input type="checkbox"/> | <input type="checkbox"/> |
| - (Gas) fornuis | <input type="checkbox"/> | <input type="checkbox"/> | <input type="checkbox"/> | <input checked="" type="checkbox"/> |
| - Afzuigkap | <input checked="" type="checkbox"/> | <input type="checkbox"/> | <input type="checkbox"/> | <input type="checkbox"/> |
| - Magnetron | <input type="checkbox"/> | <input type="checkbox"/> | <input type="checkbox"/> | <input checked="" type="checkbox"/> |
| - Oven | <input type="checkbox"/> | <input type="checkbox"/> | <input type="checkbox"/> | <input checked="" type="checkbox"/> |
| - Combi-oven/combimagnetron | <input checked="" type="checkbox"/> | <input type="checkbox"/> | <input type="checkbox"/> | <input type="checkbox"/> |
| - Koelkast | <input type="checkbox"/> | <input type="checkbox"/> | <input type="checkbox"/> | <input checked="" type="checkbox"/> |
| - Vriezer | <input type="checkbox"/> | <input type="checkbox"/> | <input type="checkbox"/> | <input checked="" type="checkbox"/> |
| - Koel-vriescombinatie | <input checked="" type="checkbox"/> | <input type="checkbox"/> | <input type="checkbox"/> | <input type="checkbox"/> |
| - Vaatwasser | <input checked="" type="checkbox"/> | <input type="checkbox"/> | <input type="checkbox"/> | <input type="checkbox"/> |
| - Quooker | <input type="checkbox"/> | <input type="checkbox"/> | <input type="checkbox"/> | <input checked="" type="checkbox"/> |
| - Koffiezetapparaat | <input type="checkbox"/> | <input checked="" type="checkbox"/> | <input type="checkbox"/> | <input type="checkbox"/> |
| - | <input type="checkbox"/> | <input type="checkbox"/> | <input type="checkbox"/> | <input checked="" type="checkbox"/> |
| - | <input type="checkbox"/> | <input type="checkbox"/> | <input type="checkbox"/> | <input checked="" type="checkbox"/> |
| Keukenaccessoires, te weten: | | | | |
| - | <input type="checkbox"/> | <input type="checkbox"/> | <input type="checkbox"/> | <input checked="" type="checkbox"/> |
| - | <input type="checkbox"/> | <input type="checkbox"/> | <input type="checkbox"/> | <input checked="" type="checkbox"/> |

Sanitair/sauna

| | | | | |
|--------------------------------------|-------------------------------------|-------------------------------------|--------------------------|-------------------------------------|
| Toilet met de volgende toebehoren: | | | | |
| - Toilet | <input checked="" type="checkbox"/> | <input type="checkbox"/> | <input type="checkbox"/> | <input type="checkbox"/> |
| - Toilethouder | <input checked="" type="checkbox"/> | <input type="checkbox"/> | <input type="checkbox"/> | <input type="checkbox"/> |
| - Toiletborstel(houder) | <input type="checkbox"/> | <input checked="" type="checkbox"/> | <input type="checkbox"/> | <input type="checkbox"/> |
| - Fontein | <input type="checkbox"/> | <input type="checkbox"/> | <input type="checkbox"/> | <input checked="" type="checkbox"/> |
| - | <input type="checkbox"/> | <input type="checkbox"/> | <input type="checkbox"/> | <input checked="" type="checkbox"/> |
| - | <input type="checkbox"/> | <input type="checkbox"/> | <input type="checkbox"/> | <input checked="" type="checkbox"/> |
| Badkamer met de volgende toebehoren: | | | | |
| - Ligbad | <input checked="" type="checkbox"/> | <input type="checkbox"/> | <input type="checkbox"/> | <input type="checkbox"/> |

| | Blijft achter | Gaat mee | Kan worden overgenomen | N.v.t. |
|--------------------------|-------------------------------------|-------------------------------------|-------------------------------------|-------------------------------------|
| - Jacuzzi/whirlpool | <input type="checkbox"/> | <input type="checkbox"/> | <input type="checkbox"/> | <input checked="" type="checkbox"/> |
| - Douche (cabine/scherf) | <input checked="" type="checkbox"/> | <input type="checkbox"/> | <input type="checkbox"/> | <input type="checkbox"/> |
| - Stoomdouche (cabine) | <input type="checkbox"/> | <input type="checkbox"/> | <input type="checkbox"/> | <input checked="" type="checkbox"/> |
| - Wastafel | <input type="checkbox"/> | <input type="checkbox"/> | <input type="checkbox"/> | <input checked="" type="checkbox"/> |
| - Wastafelmeubel | <input checked="" type="checkbox"/> | <input type="checkbox"/> | <input type="checkbox"/> | <input type="checkbox"/> |
| - Planchet | <input type="checkbox"/> | <input type="checkbox"/> | <input type="checkbox"/> | <input checked="" type="checkbox"/> |
| - Toiletkast | <input checked="" type="checkbox"/> | <input type="checkbox"/> | <input type="checkbox"/> | <input type="checkbox"/> |
| - Toilet | <input checked="" type="checkbox"/> | <input type="checkbox"/> | <input type="checkbox"/> | <input type="checkbox"/> |
| - Toilethouder | <input checked="" type="checkbox"/> | <input type="checkbox"/> | <input type="checkbox"/> | <input type="checkbox"/> |
| - Toiletborstel(houder) | <input type="checkbox"/> | <input checked="" type="checkbox"/> | <input type="checkbox"/> | <input type="checkbox"/> |
| - | <input type="checkbox"/> | <input type="checkbox"/> | <input type="checkbox"/> | <input checked="" type="checkbox"/> |
| - | <input type="checkbox"/> | <input type="checkbox"/> | <input type="checkbox"/> | <input checked="" type="checkbox"/> |
| Sauna met toebehoren | <input type="checkbox"/> | <input type="checkbox"/> | <input checked="" type="checkbox"/> | <input type="checkbox"/> |
| | <input type="checkbox"/> | <input type="checkbox"/> | <input type="checkbox"/> | <input checked="" type="checkbox"/> |

Exterieur/Installaties/Veiligheid/Energiebesparing

| | | | | |
|--|-------------------------------------|-------------------------------------|-------------------------------------|-------------------------------------|
| Schotel/antenne | <input type="checkbox"/> | <input type="checkbox"/> | <input type="checkbox"/> | <input checked="" type="checkbox"/> |
| Brievbus | <input type="checkbox"/> | <input type="checkbox"/> | <input type="checkbox"/> | <input checked="" type="checkbox"/> |
| Kluis | <input type="checkbox"/> | <input type="checkbox"/> | <input type="checkbox"/> | <input checked="" type="checkbox"/> |
| (Voordeur)bel | <input type="checkbox"/> | <input checked="" type="checkbox"/> | <input type="checkbox"/> | <input type="checkbox"/> |
| Alarminstallatie | <input type="checkbox"/> | <input type="checkbox"/> | <input type="checkbox"/> | <input checked="" type="checkbox"/> |
| (Veiligheids)sloten en overige inbraakpreventie | <input type="checkbox"/> | <input type="checkbox"/> | <input type="checkbox"/> | <input checked="" type="checkbox"/> |
| Rookmelders | <input type="checkbox"/> | <input type="checkbox"/> | <input type="checkbox"/> | <input checked="" type="checkbox"/> |
| (Klok)thermostaat | <input checked="" type="checkbox"/> | <input type="checkbox"/> | <input type="checkbox"/> | <input type="checkbox"/> |
| Airconditioning | <input type="checkbox"/> | <input type="checkbox"/> | <input type="checkbox"/> | <input checked="" type="checkbox"/> |
| Warmwatervoorziening, te weten: | | | | |
| - CV-installatie | <input checked="" type="checkbox"/> | <input type="checkbox"/> | <input type="checkbox"/> | <input type="checkbox"/> |
| - Boiler | <input type="checkbox"/> | <input type="checkbox"/> | <input type="checkbox"/> | <input checked="" type="checkbox"/> |
| - Geiser | <input type="checkbox"/> | <input type="checkbox"/> | <input type="checkbox"/> | <input checked="" type="checkbox"/> |
| - | <input type="checkbox"/> | <input type="checkbox"/> | <input type="checkbox"/> | <input checked="" type="checkbox"/> |
| Screens | <input type="checkbox"/> | <input type="checkbox"/> | <input type="checkbox"/> | <input checked="" type="checkbox"/> |
| Rolluiken | <input type="checkbox"/> | <input type="checkbox"/> | <input type="checkbox"/> | <input checked="" type="checkbox"/> |
| Zonwering buiten | <input type="checkbox"/> | <input type="checkbox"/> | <input type="checkbox"/> | <input checked="" type="checkbox"/> |
| - Rolgordijnen terras | <input type="checkbox"/> | <input type="checkbox"/> | <input checked="" type="checkbox"/> | <input type="checkbox"/> |
| Isolatievoorzieningen (voorzetramen/radiatorfolie etc.), te weten: | | | | |
| - | <input type="checkbox"/> | <input type="checkbox"/> | <input type="checkbox"/> | <input checked="" type="checkbox"/> |
| - | <input type="checkbox"/> | <input type="checkbox"/> | <input type="checkbox"/> | <input checked="" type="checkbox"/> |
| Telefoonaansluiting/internet aansluiting | <input type="checkbox"/> | <input type="checkbox"/> | <input type="checkbox"/> | <input checked="" type="checkbox"/> |
| Veiligheidsschakelaar wasautomaat | <input type="checkbox"/> | <input type="checkbox"/> | <input type="checkbox"/> | <input checked="" type="checkbox"/> |

| | Blijft achter | Gaat mee | Kan worden overgenomen | N.v.t. |
|--|-------------------------------------|-------------------------------------|--------------------------|-------------------------------------|
| Waterslot wasautomaat | <input type="checkbox"/> | <input type="checkbox"/> | <input type="checkbox"/> | <input checked="" type="checkbox"/> |
| Zonnepanelen | <input checked="" type="checkbox"/> | <input type="checkbox"/> | <input type="checkbox"/> | <input type="checkbox"/> |
| | <input type="checkbox"/> | <input type="checkbox"/> | <input type="checkbox"/> | <input checked="" type="checkbox"/> |
| | <input type="checkbox"/> | <input type="checkbox"/> | <input type="checkbox"/> | <input checked="" type="checkbox"/> |
| | <input type="checkbox"/> | <input type="checkbox"/> | <input type="checkbox"/> | <input checked="" type="checkbox"/> |
| Tuin | | | | |
| <i>Inrichting</i> | | | | |
| Tuinaanleg/bestrating | <input checked="" type="checkbox"/> | <input type="checkbox"/> | <input type="checkbox"/> | <input type="checkbox"/> |
| Beplanting | <input checked="" type="checkbox"/> | <input type="checkbox"/> | <input type="checkbox"/> | <input type="checkbox"/> |
| | <input type="checkbox"/> | <input type="checkbox"/> | <input type="checkbox"/> | <input checked="" type="checkbox"/> |
| <i>Verlichting/installaties</i> | | | | |
| Buitenverlichting | <input type="checkbox"/> | <input checked="" type="checkbox"/> | <input type="checkbox"/> | <input type="checkbox"/> |
| Tijd- of schemerschakelaar/bewegingsmelder | <input type="checkbox"/> | <input type="checkbox"/> | <input type="checkbox"/> | <input checked="" type="checkbox"/> |
| | <input type="checkbox"/> | <input type="checkbox"/> | <input type="checkbox"/> | <input checked="" type="checkbox"/> |
| <i>Bebouwing</i> | | | | |
| Tuinhuis/buitenberging | <input checked="" type="checkbox"/> | <input type="checkbox"/> | <input type="checkbox"/> | <input type="checkbox"/> |
| Kasten/werkbank in tuinhuis/berging | <input type="checkbox"/> | <input checked="" type="checkbox"/> | <input type="checkbox"/> | <input type="checkbox"/> |
| (Broei)kas | <input type="checkbox"/> | <input type="checkbox"/> | <input type="checkbox"/> | <input checked="" type="checkbox"/> |
| Terrasoverkapping | <input checked="" type="checkbox"/> | <input type="checkbox"/> | <input type="checkbox"/> | <input type="checkbox"/> |
| | <input type="checkbox"/> | <input type="checkbox"/> | <input type="checkbox"/> | <input checked="" type="checkbox"/> |
| <i>Overig</i> | | | | |
| Overige tuin, te weten: | | | | |
| - (Sier)hek | <input type="checkbox"/> | <input type="checkbox"/> | <input type="checkbox"/> | <input checked="" type="checkbox"/> |
| - Vlaggenmast(houder) | <input type="checkbox"/> | <input type="checkbox"/> | <input type="checkbox"/> | <input checked="" type="checkbox"/> |
| - | <input type="checkbox"/> | <input type="checkbox"/> | <input type="checkbox"/> | <input checked="" type="checkbox"/> |
| - | <input type="checkbox"/> | <input type="checkbox"/> | <input type="checkbox"/> | <input checked="" type="checkbox"/> |

Overig

Zijn er zaken die geen eigendom zijn van verkoper omdat er sprake is van een leasecontract of huurcontract. Zo ja, neemt verkoper de zaak mee of wordt het betreffende contract overgenomen?

| | Blijft achter | Gaat mee | Kan worden overgenomen | N.v.t. |
|--------------------------------------|--------------------------|-------------------------------------|--------------------------|--------------------------|
| | Ja | Nee | Gaat mee | Moet worden overgenomen |
| | <input type="checkbox"/> | <input checked="" type="checkbox"/> | <input type="checkbox"/> | <input type="checkbox"/> |
| Niet van toepassing. | <input type="checkbox"/> | <input checked="" type="checkbox"/> | <input type="checkbox"/> | <input type="checkbox"/> |
| | <input type="checkbox"/> | <input checked="" type="checkbox"/> | <input type="checkbox"/> | <input type="checkbox"/> |
| - | <input type="checkbox"/> | <input checked="" type="checkbox"/> | <input type="checkbox"/> | <input type="checkbox"/> |
| Bijlage(n) over te nemen contracten: | | | | |
| - | | | | |
| - | | | | |

Wij Makelaars Roermond

Wij Makelaars is een erkend makelaarskantoor met een nieuwe naam maar met een rijke ervaring en historie welke is ontstaan uit een samensmelting van onze eigen makelaarskantoren & leven makelaars & Dohmen makelaardij. Bekende namen in de onroerend goed wereld, waarvan sommige reeds al meer dan 30 jaar erkend en actief zijn in de regio's Zuid- / Midden- en Noord Limburg.

Wij makelaars “Een eerlijk, betrokken en deskundig advies”

Uw huis verkopen vraagt om een strategische aanpak. Dit begint met een kennismakingsgesprek waarbij een uitvoerige opname van uw woning wordt gemaakt. Hierop volgend maken wij een plan van aanpak, waarbij we voor uw woning een complete analyse van de markt maken. U kunt uw huis maar één keer te koop zetten en dat moet optimaal gebeuren zodat een maximaal resultaat gegarandeerd is.

Wij bespreken onder meer welke doelgroep we kunnen benaderen en op welke manier we deze doelgroep kunnen bereiken. Vaststellen van de vraagprijs op basis van daadwerkelijk gerealiseerde transacties in de buurt en onze kennis en ervaring, hierbij strevend naar een maximale marktconforme vraagprijs zonder dat uw huis meteen uit de markt wordt geprijsd.

Professionele en deskundige dienstverlening

In onze professionele en deskundige dienstverlening nemen Wij voor u al het werk uit handen. Hiermee is o.a. inbegrepen de bezichtigingen met potentiële kopers, de verkoopbegeleiding- en advisering, onderhandelingen met kopers en makelaars, opstellen van de model koopovereenkomst voor een bestaande eengezinswoning (model 2018) vastgesteld door de Nederlandse Vereniging van Makelaars en Taxateurs in onroerende goederen NVM, VastgoedPRO en de VBO Makelaar, de Consumentenbond en Vereniging Eigen Huis, de contractafhandelingen, inclusief aansprakelijkheidsclausules en waarborging en inclusief de oplevering van de woning t/m de begeleiding naar de notaris.

Wij verzorgen een uitgebreide informatiebrochure waarin uw woning aantrekkelijk en duidelijk wordt gepresenteerd en plaatsing op de belangrijkste internetsite Funda en natuurlijk op onze eigen goed bezochte internetsite www.Wijmakelaars.nl en de presentatie op de mobiele websites. Het aanschrijven van ons uitgebreide bestand met aspirant kopers. Persoonlijke, enthousiaste en deskundige begeleiding tijdens en buiten kantooruren.

Kijk ook eens op onze Facebook pagina www.facebook.com/Wijmakelaars en stel hier gerust uw vraag.

** Deze informatiebrochure is met zorg samengesteld. Aan eventuele fouten, onvolledige of onjuiste informatie kunnen echter geen rechten worden ontleend. De verkopend makelaar aanvaardt echter geen aansprakelijkheid wegens eventuele fouten en onjuistheden. De verstrekte informatie is indicatief. Een bezichtiging van de woning of onroerende zaak geeft de beste indruk en kijk op zaken. U krijgt de gelegenheid om de te koop staande onroerende zaak te bezichtigen, te beoordelen en te onderzoeken zodat u zich zelf kan overtuigen.*