



Apeldoorn, Anna Blamanplantsoen 3



Aan de inhoud van deze brochure kunnen geen rechten worden ontleend.





Aan de inhoud van deze brochure kunnen geen rechten worden ontleend.



Aan de inhoud van deze brochure kunnen geen rechten worden ontleend.



Aan de inhoud van deze brochure kunnen geen rechten worden ontleend.

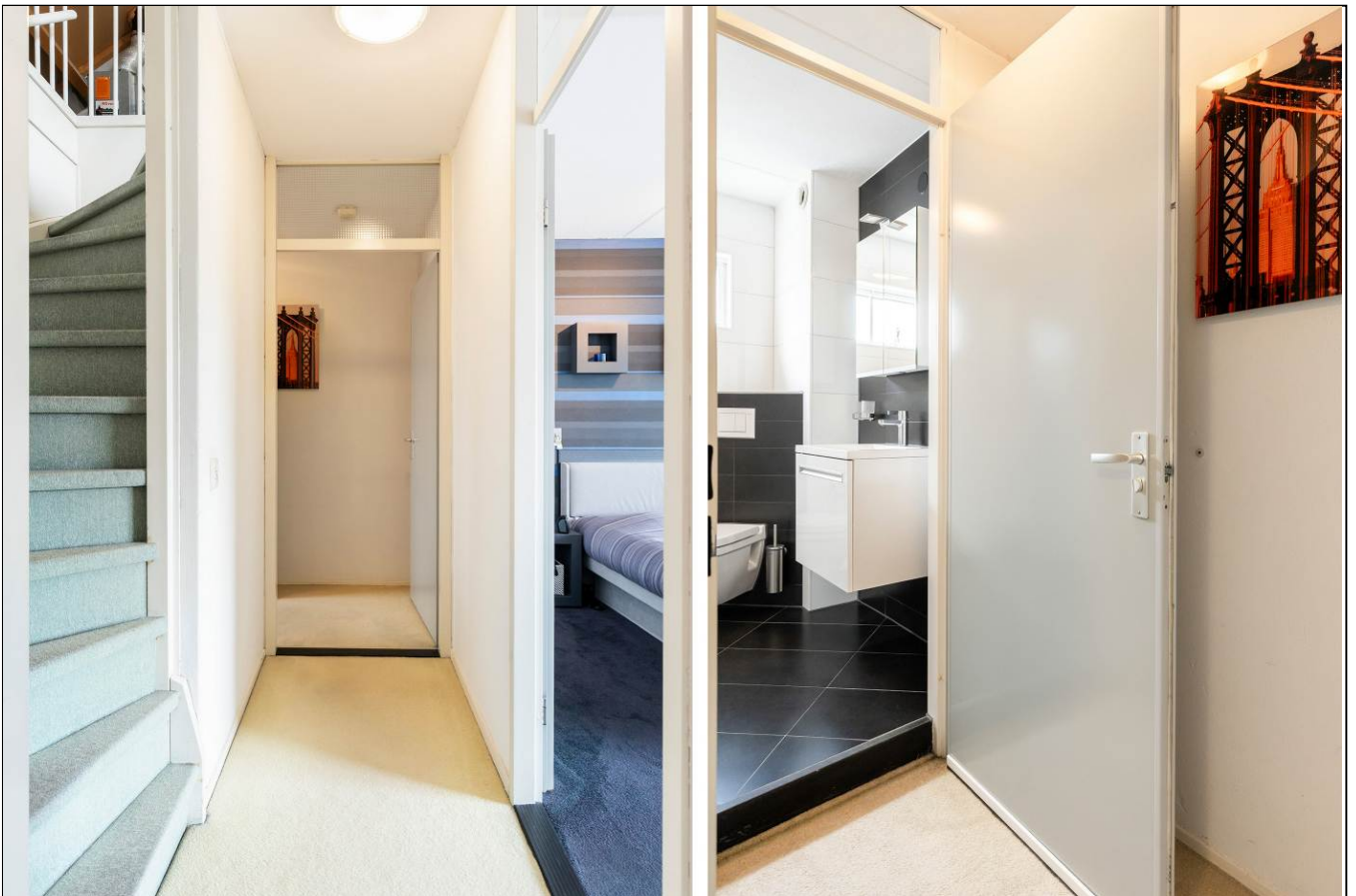



Aan de inhoud van deze brochure kunnen geen rechten worden ontleend.



Aan de inhoud van deze brochure kunnen geen rechten worden ontleend.





Aan de inhoud van deze brochure kunnen geen rechten worden ontleend.



Aan de inhoud van deze brochure kunnen geen rechten worden ontleend.



Aan de inhoud van deze brochure kunnen geen rechten worden ontleend.



Aan de inhoud van deze brochure kunnen geen rechten worden ontleend.



Aan de inhoud van deze brochure kunnen geen rechten worden ontleend.



Aan de inhoud van deze brochure kunnen geen rechten worden ontleend.



Anna Blamanplantsoen 3
Apeldoorn

TE KOOP

055-5222277
www.goos.nl

woning- en bedrijfsmakelaars

GOOS



Satellietopname

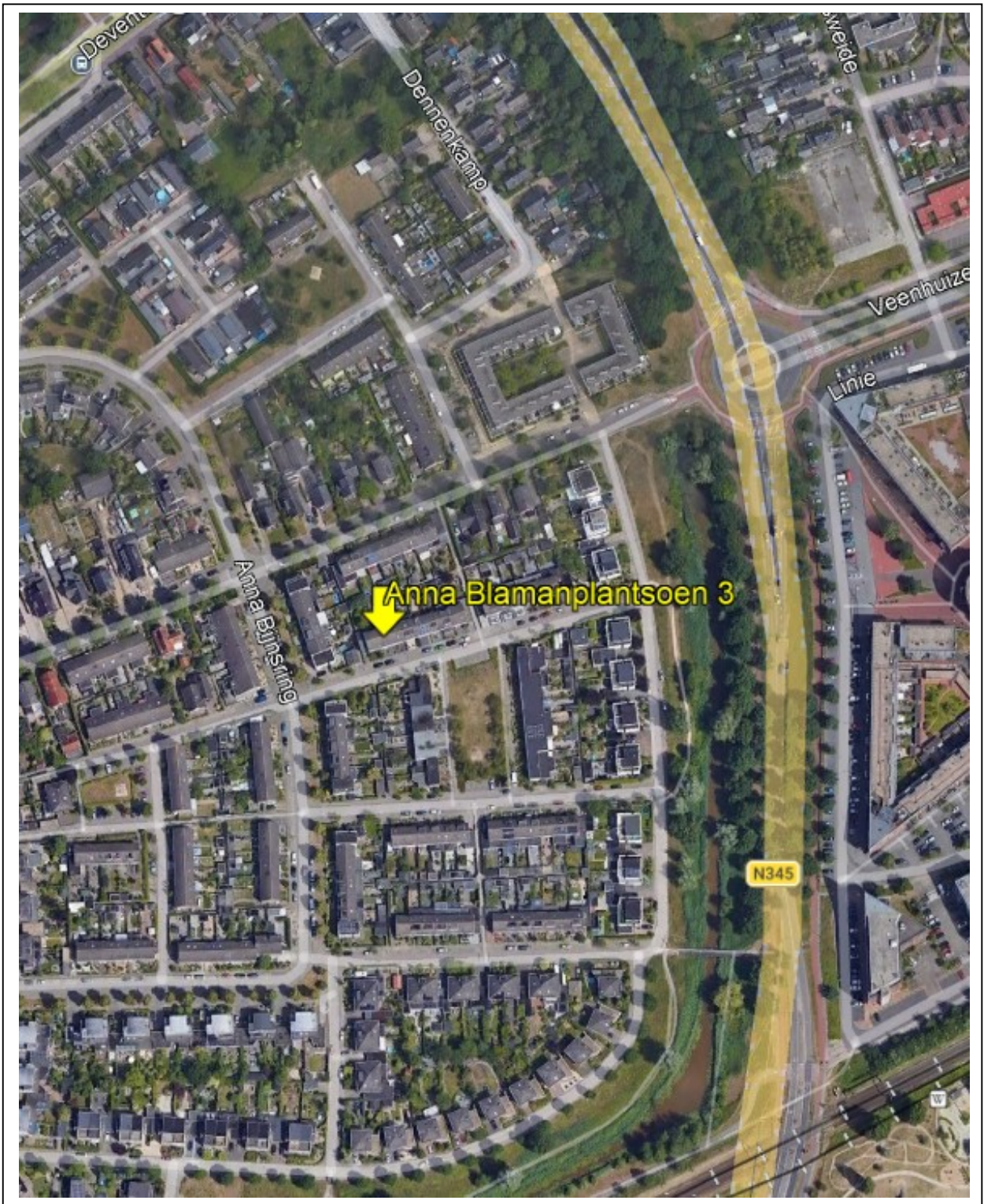

Anna Blamanplantsoen 3

Op een rustige kindvriendelijke locatie in de wijk Osseveld-West gelegen, goed onderhouden uitgebouwde tussenwoning met sfeervolle, zonnige achtertuin, ruime berging en pad achterom.

Gebruiksoppervlakte wonen: 116m². Perceeloppervlakte: 147m².

Indeling

Begane grond: entree/hal, ruime woonkamer aan de voorzijde met elektrisch screen en vrij uitzicht. De tuingerichte woonkeuken is voorzien van inbouwapparatuur waaronder een Quooker kraan, een praktische voorraadkast en dubbele tuindeuren naar het terras met elektrisch zonnescherm. Vanuit de hal met kastenwand bereikt u de achteringang. In deze hal bevindt zich een modern toilet met fonteintje.

1^e verdieping: overloop, 2 ruime slaapkamers (voorheen 3 slaapkamers en eenvoudig terug te brengen naar de originele indeling). De verdieping is voorzien van airconditioning (verwarmen en koelen), HR++ beglazing, elektrische rolluiken en een grote kastenwand in de hoofdslaapkamer. De moderne badkamer is voorzien van douche, 2^e toilet en wastafelmeubel.

2^e verdieping: ruime open zolder met dakraam en wasruimte. Dankzij de royale indeling is hier gemakkelijk een extra slaapkamer of werkruimte te realiseren.

Alle ramen en deuren zijn voorzien van Luxaflex horren.

De uitgebouwde berging met twee brede deuren maakt het mogelijk eenvoudig een motor en/of meerdere fietsen te stallen.

Bouwjaar: 1991. De woning is volledig geïsoleerd en in 2019 zijn 7 zonnepanelen geplaatst. Het energielabel is C, de later geplaatste HR++ beglazing op de verdieping is hierin nog niet meegenomen.

Aan de voorzijde van de woning is voldoende parkeergelegenheid.

De woning is centraal gelegen, op korte afstand van diverse voorzieningen zoals speelveldjes, winkelcentrum 't Fort, een gezondheidscentrum, NS-station Osseveld, scholen, sportfaciliteiten en uitvalswegen.

Aanvaarding: in overleg.

Vraagprijs: €425.000,- kosten koper.

Voor meer informatie en/of bezichtiging kunt u contact opnemen met ons kantoor.

Deventerstraat 67

7322 JK Apeldoorn

T. 055 522 22 77

E. goos@goos.nl

I. www.goos.nl

 www.facebook.com/goos.woningenbedrijfsmakelaardij

Plattegrond begane grond

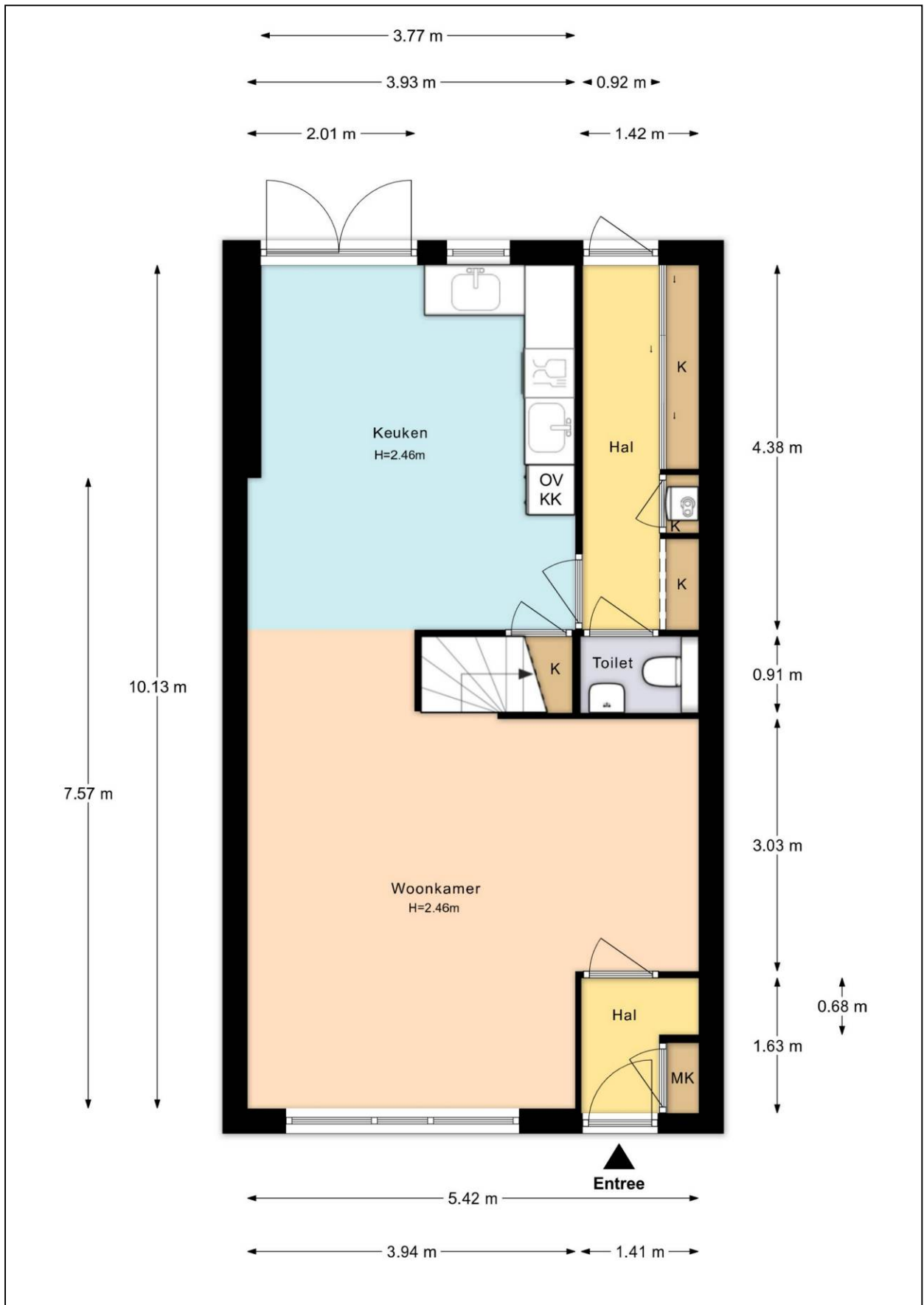

Plattegrond eerste verdieping

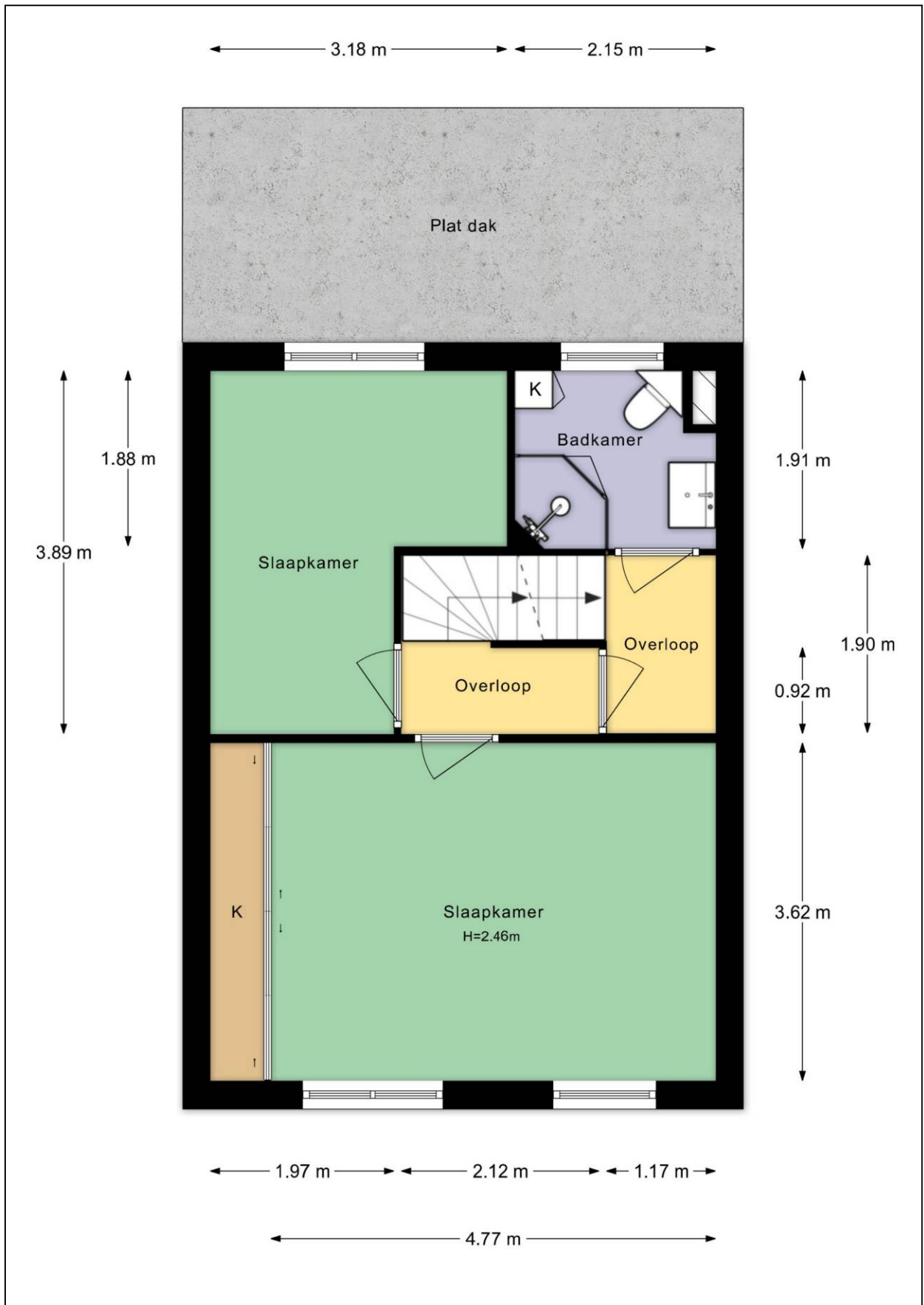

Plattegrond tweede verdieping

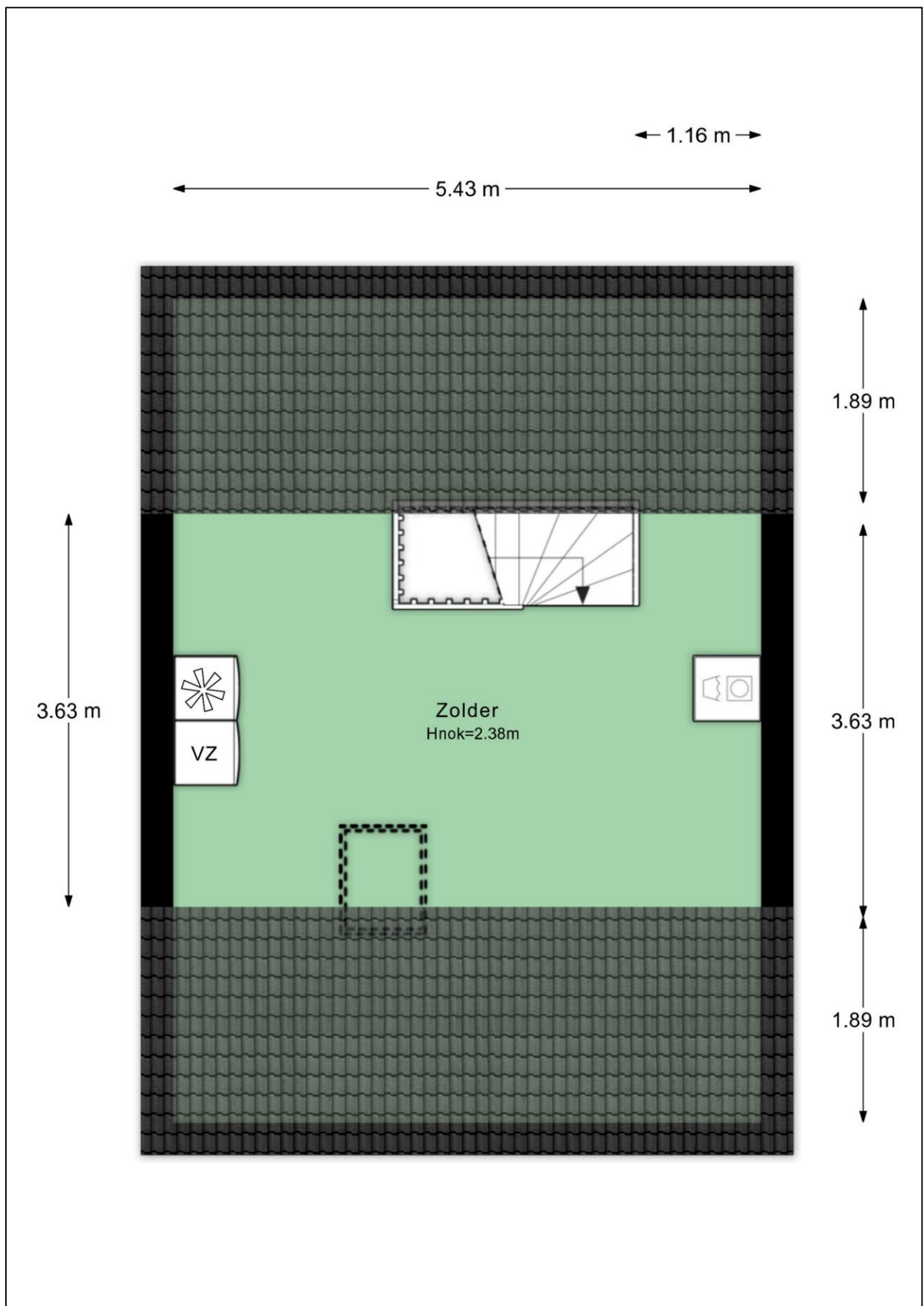

Plattegrond bijgebouw

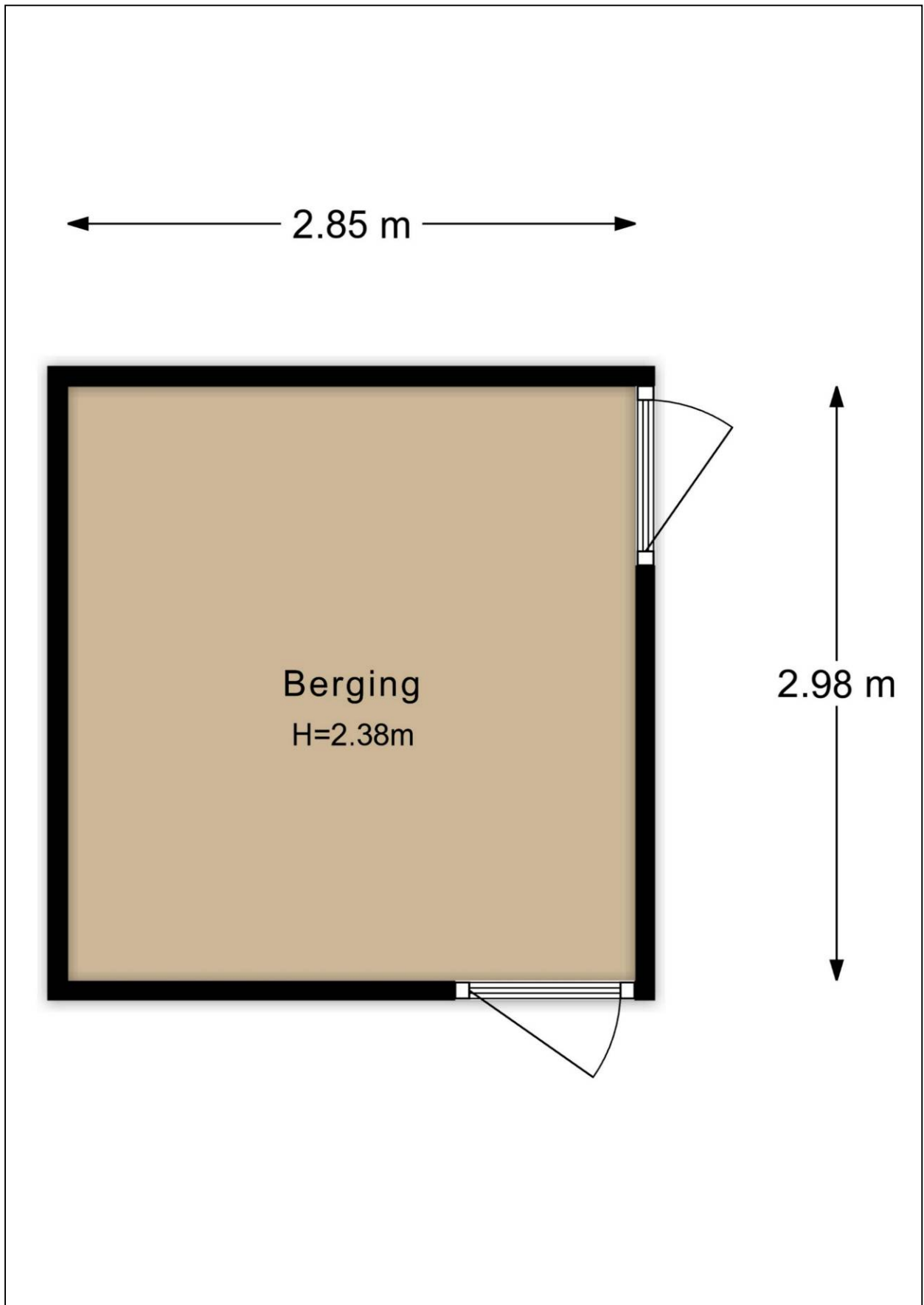

Plattegrond tuin

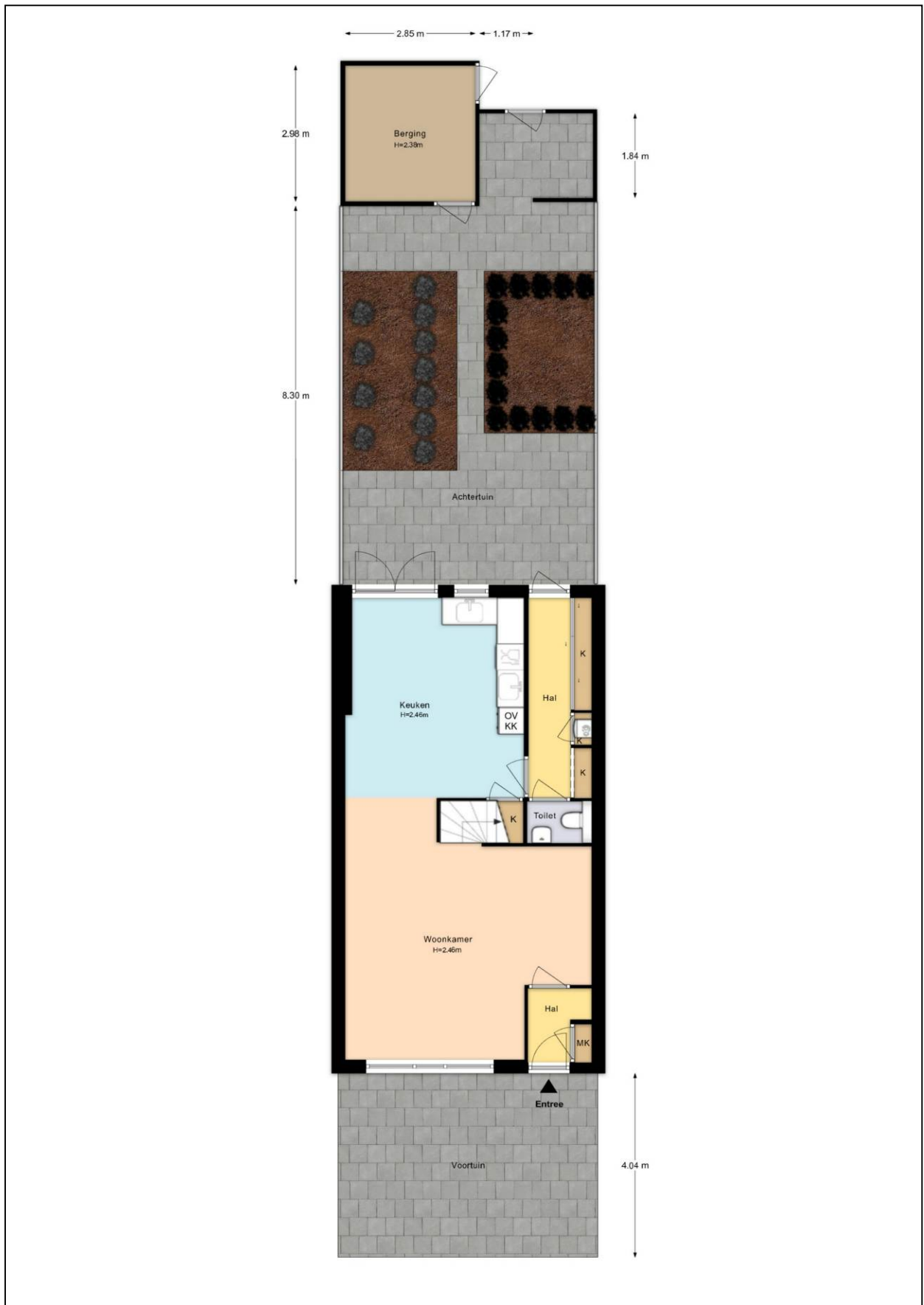

Plattegrond 3D tuin

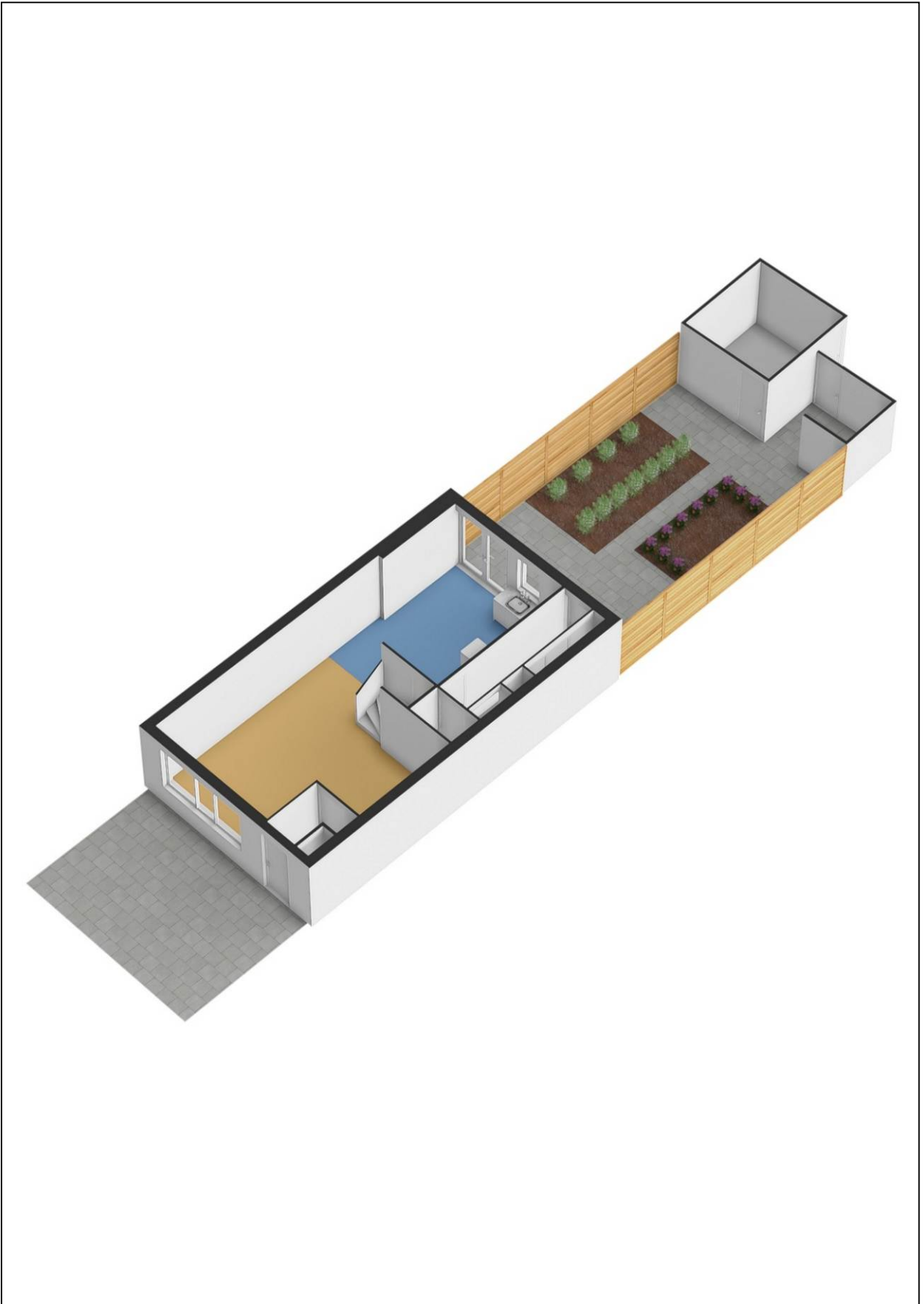

Kadastrale kaart

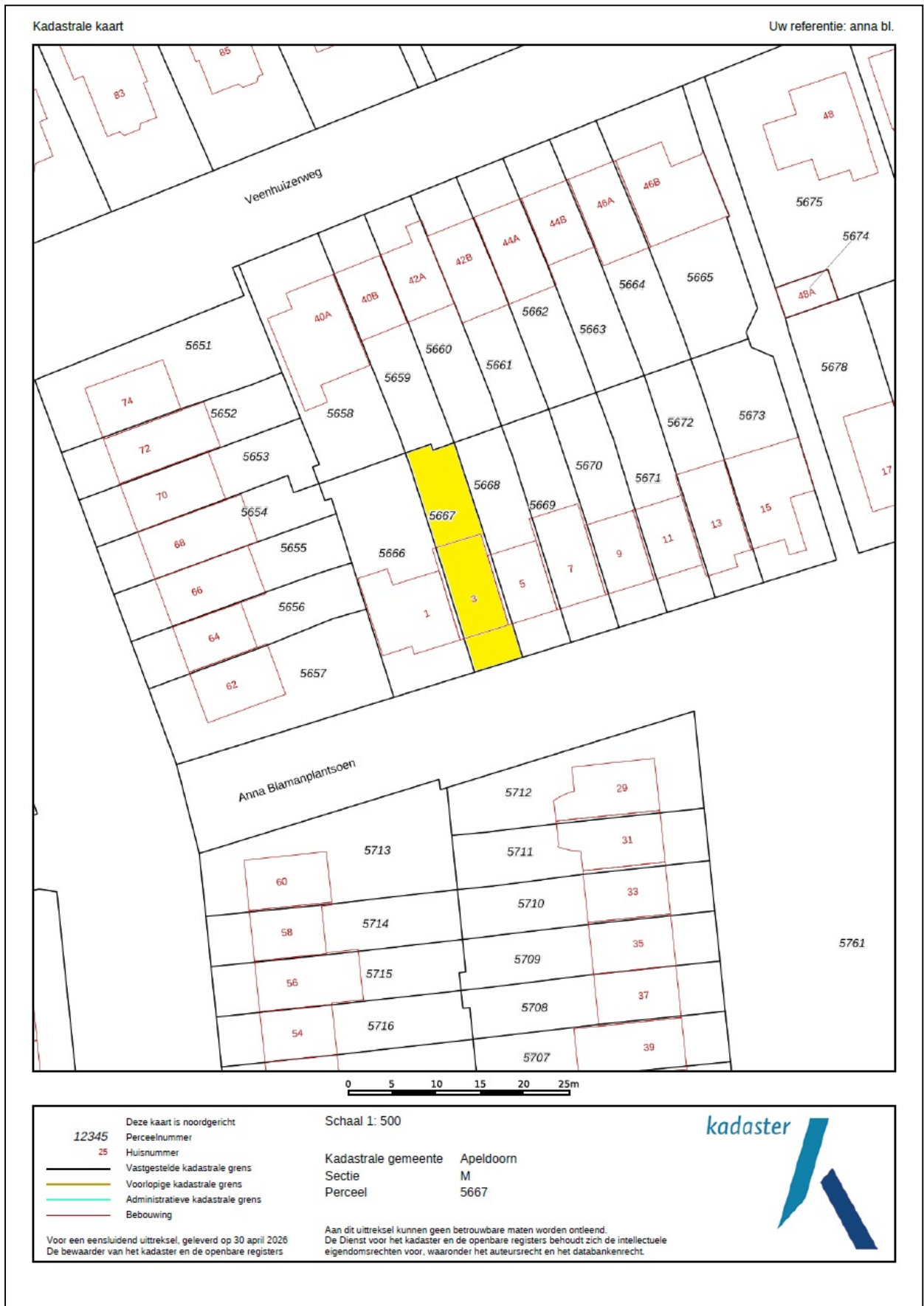

Energie label



Rijksoverheid

Energie label woning

Anna Blamanplantsoen 3

7321JE Apeldoorn

BAG-ID: 0200010000010778

Veel besparingsmogelijkheden

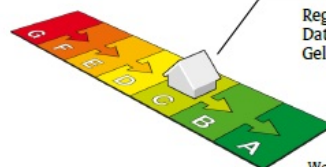

Energie label C

Registratienummer 370078240
Datum van registratie 22-06-2020
Geldig tot 22-06-2030

Weinig besparingsmogelijkheden

Overzicht woningkenmerken

1. Woningtype	Rijwoning niet op een hoek
Bouwperiode	1988 t/m 1991
Woonoppervlakte	101 t/m 120 m ²
2. Glas woonruimte(s)	Dubbel glas
Glas slaapruiimte(s)	Enkel glas
3. Gevelisolatie	Gevel niet extra geïsoleerd
4. Dakisolatie	Dak niet extra geïsoleerd
5. Vloerisolatie	Vloer niet extra geïsoleerd
6. Verwarming	Individuele CV-ketel, geïnstalleerd in of na 1998
7. Aparte warmtapwatervoorziening	Geen apart toestel
8. Zonne-energie	11,4 m ² zonnepanelen en geen zonneboiler
9. Ventilatie	Mechanische afzuiging



Wilt u besparen op uw energierekening? Overweeg dan de volgende mogelijke maatregelen:

(Extra) isolatie van uw begane grondvloer	HR++ glas in de slaapruiimte(s)
Een zonneboiler voor het verwarmen van uw tapwater	
(Extra) isolatie van uw dak	
(Extra) isolatie van uw buitenmuren	
HR++ glas in de woonruimte(s)	

Als de besparingsmogelijkheden HR107-ketel, HR107-combiketel en/of warmtepomp tegelijk op uw energie label verschijnen, dan is slechts één van deze maatregelen zinvol om uit te voeren. U kunt hieruit dus een keuze maken.

Goedgekeurd door:

Naam Matthijs Ziengs
Examenummer 8414
KvK nummer 60456132

Afgegeven conform de regeling energieprestatie gebouwen, welke onderdeel is van de Europese richtlijn EPBD

Dit energie label is afgegeven door Rijksdienst voor Ondernemend Nederland.

Dit energie label kunt u altijd verifiëren op www.energie label voor woningen.nl of www.energie label.nl/woningen/zoek-je-energie label/.

Disclaimer

Dit energie label bevat maatregelen om de energieprestatie van uw woning te verbeteren. De maatregelen die op dit energie label genoemd worden zijn maatregelen die op dit moment kosteneffectief zijn of dit naar verwachting binnen de geldigheidsduur van het energie label worden, gebaseerd op een gemiddeld energiegebruik van de woning.

Als uw gebruik afwijkt van het gemiddeld gebruik kunnen de terugverdientijden zoals vermeld op dit energie label afwijken.

Lijst van Zaken

Betreffende:	Anna Blamanplantsoen 3		
Zaken	Blijft achter	Gaat mee	Kan worden overgenomen
<i>interieur</i>			
Verlichting, te weten:			
- inbouwspots/dimmers (keuken)	X		
- opbouwspots/armaturen/lampen/dimmers		X	
- losse (hang)lampen		X	
(Losse)kasten, legplanken, te weten:			
- Kapstok en plank in hal	X		
- Losse kasten, legplanken		X	
- Inbouwkledingkast slaapkamer	X		
Raamdecoratie/zonwering binnen, te weten:			
- gordijnrails	X		
- overgordijnen (boven)			X
- vitrages / in between	X		
- jaloezieën	X		
- (losse) horren/rolhorren			X
Vloerdecoratie, te weten:			
- vloerbedekking	X		
- grindvloer	X		
- droogloopmatten	X		
Designradiator(en)	X		
Radiatorafwerking	X		
<i>Keuken</i>			
Keukenblok (met bovenkasten)	X		
Keuken (inbouw)apparatuur, te weten:			
- kook(inductie) plaat	X		
- afzuigkap	X		
- koelkast	X		
- oven/combimagnetron	X		
- quooker	X		
- vaatwasser	X		
Keukenaccessoires, te weten:			
- planken	X		
- verlichting onder kastjes	X		
- planken trapkast	X		
<i>Sanitair</i>			
Toiletaccessoires:			
- handdoekhaakje		X	
- wc borstelhouder		X	
- wc rolhouder		X	
Badkameraccessoires:			
- handdoekhaakje		X	
- dubbele bekerhouder		X	
- wc borstelhouder		X	

Zaken	Blijft achter	Gaat mee	Kan worden overgenomen
- wc rolhouder		X	
- handdoekrek		X	
- douchemandje		X	
- reserve vloer-/wandtegels	X		
Exterieur/installaties/veiligheid/energiebesparing			
(Voordeur)bel		X	
(Veiligheids)sloten en overige inbraakpreventie	X		
Rookmelders	X		
(Klok)thermostaat	X		
Airconditioning	X		
Warmwatervoorziening, te weten:			
- Cv-installatie	X		
Screens	X		
Rolluiken	X		
Zonwering buiten	X		
Isolatievoorzieningen (voorzetramen/radiatorfolie etc.), te weten:			
- radiatorfolie	X		
Waterslot wasautomaat		X	
Zonnepanelen	X		
Tuin			
Inrichting			
Tuinaanleg/bestrating	X		
Beplanting	X		
Verlichting/installaties			
Buitenverlichting	x		
Bebouwing			
Tuinhuis/buitenberging	X		
Kasten/werkbank in tuinhuis/berging		X	

Vragenlijst

1. Bijzonderheden

- a. Zijn er nadat u het perceel in eigendom hebt gekregen nog andere, eventuele aanvullende notariële of onderhandse akten opgesteld met betrekking tot het perceel? **nee**
- b. Zijn er mondelinge of schriftelijke afspraken gemaakt over aangrenzende percelen? **nee**
- c. Wijken de huidige terreinafscheidingen af van de kadastrale eigendomsgrenzen? **nee**
- d. Is een gedeelte van de woning, schuur, garage of schutting gebouwd op grond van de burens of andersom? **nee**
- e. Heeft u grond van derden in gebruik? **nee**
- f. Rusten er 'bijzondere lasten en beperkingen' op de woning en/of het perceel? **nee**
- g. Is de Wet voorkeursrecht gemeenten van toepassing? **nee**
- h. Is er een anti-speculatiebeding en/of zelfbewoningsplicht van toepassing op de woning? **nee**
- i. Is er sprake van een beschermd stads- of dorpsgezicht of loopt er een procedure tot aanwijzing daartoe? **nee**
Is er sprake van een gemeentelijk-, provinciaal-of rijksmonument of loopt er een procedure tot aanwijzing daartoe? **nee**
Is er volgens het bestemmingsplan sprake van een beeldbepalend of karakteristiek object? **nee**
- j. Is er sprake (geweest) van ruilverkaveling? **nee**
- k. Is er sprake van onteigening? **nee**
- l. Is de woning of de grond geheel of gedeeltelijk verhuurd of bij anderen in gebruik? **nee**
- m. Is er over de woning een geschil/procedures gaande, al dan niet bij de rechter, huurcommissie of een andere instantie? **nee**
- n. Is er bezwaar gemaakt tegen de waardebeschikking WOZ? **nee**
- o. Zijn er door de overheid of nutsbedrijven verbeteringen of herstellingen voorgeschreven of aangekondigd die nog niet naar behoren zijn uitgevoerd? **nee**
- p. Zijn er in het verleden subsidies of premies verstrekt die bij verkoop van de woning voor een deel kunnen worden teruggevorderd? **nee**
- q. Is de woning onbewoonbaar verklaard of in het verleden ooit onbewoonbaar verklaard geweest? **nee**
- r. Is er bij verkoop sprake van een omzetbelastingheffing? **nee**
- s. Hoe gebruikt u de woning nu (*bijvoorbeeld woning, praktijk, winkel opslag*)? **woning**
Is dat gebruik volgens de gemeente toegestaan? **ja**

2. Gevels

- a. Is er sprake (geweest) van vochtdoorslag of aanhoudend vochtige plekken op de gevels? **nee**
- b. Zijn er (gerepareerde) scheuren/beschadigingen in/aan de gevels aanwezig? **nee**
- c. Zijn de gevels tijdens de bouw geïsoleerd? **ja**
Is er sprake van volledige isolatie? **ja**
- d. Zijn de gevels ooit gereinigd? **nee**

3. Dak(en)

- a. Hoe oud zijn de daken?
Platte daken: **Uitbouw: 2001. Schuur: 2011**
Overige daken: **Pannendak woning 1991**
- b. Heeft u last van daklekkages (gehad)? **ja**
Zo ja, waar en is dit verholpen? **Dak van de schuur, omdat regenpijpfvoer verstopt zat. Direct bij lekkage afvoer schoongemaakt.**
- c. Zijn er in het verleden gebreken geconstateerd aan de dakconstructie zoals scheve, doorbuigende, krakende, beschadigde en/of aangetaste dakdelen? **nee**
- d. Heeft u het dak al eens (gedeeltelijk) laten vernieuwen c.q. laten repareren? **nee**
- e. Is het dak tijdens de bouw geïsoleerd?
Platte daken: **ja**
Overige daken: **ja**

Is er sprake van volledige isolatie?
Platte daken: **ja**
Overige daken: **ja**
- f. Zijn de regenwaterafvoeren lek of verstopt? **nee**
- g. Zijn de dakgoten lek of verstopt? **nee**

4. Kozijnen, ramen en deuren

- a. Van welk materiaal zijn de buitenkozijnen gemaakt? **hout**
- b. Wanneer zijn de buitenkozijnen, ramen en deuren voor het laatst geschilderd? **juli 2024**
Is dit gebeurd door een erkend schildersbedrijf? **nee**
- c. Functioneren alle scharnieren en sloten? **ja**
- d. Zijn voor alle afsluitbare deuren, ramen etc. sleutels aanwezig? **ja**
- e. Is er sprake van isolerende beglazing? **ja**
Zo ja, welk type glas? begane grond voorkant: **warmte isolerend en bladig glas. achterkant: HR++.**
Bovenverdieping: HR++.

Is er sprake van isolerende beglazing in de gehele woning? **ja**

f. Is er bij de isolerende beglazing sprake van condensvorming tussen het glas? **nee**

5. Vloeren, plafonds en wanden

a. Is er sprake (geweest) van vochtdoorslag of optrekkend vocht op vloeren, plafonds en/of wanden? **nee**

b. Is er sprake (geweest) van schimmelvorming op de vloeren, plafonds en/of wanden? **nee**

c. Zijn er (gerepareerde) of (verborgen) scheuren en/of beschadigingen in/aan vloeren, plafonds en/of wanden aanwezig?
Zo ja, waar? **Scheur in de grindvloer in keuken aanbouw. Scheur in muur aanbouw(tussenmuur).** **ja**

d. Hebben zich in het verleden problemen voorgedaan met de afwerkingen? **nee**

e. Is er sprake (geweest) van gebreken aan de vloerconstructie, zoals scheve, doorbuigende, krakende, beschadigde en/of aangetaste vloerdelen? **nee**

f. Is er sprake van vloerisolatie? **ja**
Zo ja, wanneer heeft de isolatie van de vloer plaatsgevonden en met welk isolatiemateriaal? **Bij de bouw 40 mm polystyreen hardschuim.**

Is er sprake van volledige isolatie? **ja**

6. Kelder, kruipruimte en fundering

a. Is er sprake (geweest) van gebreken aan de fundering? **nee**

b. Is de kruipruimte toegankelijk?
Zo ja, waar zit de toegang tot de kruipruimte? **in de hal**
Is de kruipruimte droog? **ja**

c. Is er sprake van vochtdoorslag door de kelderwand? **nee**

d. Is de grondwaterstand in de afgelopen jaren waarneembaar gewijzigd of is er sprake van wateroverlast geweest? **nee**

7. Installaties

a. Wat voor warmte-installatie(s) is/zijn er aanwezig in de woning? **cv-ketel en airconditioning**

Is/zijn de installatie(s) eigendom? **ja**

Merk van de installatie(s): **cv-ketel: Nefit Trendline HRC 25 II. Airconditioning: Daikin RXM25rq (buitenunit). Daikin FTXM25r (binnen)**

Installatiedatum van de installatie(s): **cv-ketel: juni 2017. Airco: april 2023**

Op welke datum is/zijn deze installatie(s) voor het laatst onderhouden? **cv-ketel: 26-02-2026**

Is het onderhoud uitgevoerd door een erkend bedrijf? **ja**

Zo ja, door wie? **Linthorst**

b. Zijn er de afgelopen tijd zaken opgevallen ten aanzien van de installatie(s)? **nee**

c. Zijn er radiatoren die niet warm worden? **nee**

d. Zijn er radiatoren of (water)leidingen die lekken? **nee**

- e. Zijn er radiatoren of (water)leidingen die ooit zijn bevroren? **nee**
- f. Heeft u vloerverwarming in de woning? **nee**
- g. Zijn er vertrekken die niet (goed) warm worden? **nee**
- h. Heeft de woning zonnepanelen die uw eigendom zijn? **ja**
 Heeft de woning zonnepanelen die worden gehuurd of geleased? **nee**
- Hoeveel zonnepanelen zijn er aanwezig? **Aantal: 7**
 Zo ja, blijven de zonnepanelen achter? **ja**
 Wat is de capaciteit van één zonnepaneel? **300 Wp**
 Functioneren alle zonnepanelen? **ja/nee**
- Wat is het merk/ type van de zonnepanelen? **Longi 300-FB mono**
- Maakt u gebruik van een app om de opbrengst van de zonnepanelen te bekijken?
 Zo ja, welke? **ja**
Shine Phone
- In welk jaar zijn de zonnepanelen geplaatst en door wie?
 Jaar: **2019**
 Installateur: **Gutami**
- Is de btw over het aankoopbedrag teruggevraagd van de belastingdienst? **ja**
- Hoeveel stroom heeft u het afgelopen jaar opgewekt?
 Jaar: **2025**
 Aantal kWh: **2405 kWh**
- Hoe lang zit er nog fabrieksgarantie op de zonnepanelen? **nog 3 jaar**
 Zijn de zonnepanelen aangeschaft met subsidie? **nee**
- i. In welk jaar zijn voor het laatst de aanwezige schoorsteenkanalen/rookgasafvoeren geveegd/gereinigd? -
- j. Wanneer heeft u de aanwezige schoorsteenkanalen voor het laatst gebruikt? **n.v.t.**
- k. Zijn er onderdelen van de elektrische installatie vernieuwd? **ja**
- Zo ja, wanneer en welke onderdelen? **Meterkast uitgebreid t.b.v. uitbouw woning 2001. Zonnepanelen 2019. Airco 2023.**
- Zijn er gebreken aan de elektrische installatie? **nee**
- l. Is er een laadpaal aanwezig voor een elektrische auto? **nee**
- m. Is er mechanische ventilatie of een soortgelijk systeem aanwezig?
 Zo ja, functioneert dit systeem naar behoren? **ja**
 Hoe oud is dit systeem ongeveer? **1991**
- n. Is er een domoticasysteem of een soortgelijk systeem aanwezig? **nee**
- o. Zijn er rookmelders op ieder verdieping aanwezig? **ja**

8. Sanitair en riolering

- a. Zijn er beschadigingen aan wastafels, douche, bad, toiletten, gootstenen en kranen? **nee**
- b. Hoe oud is de badkamer ongeveer? **2010**
- c. Lopen de afvoeren van wastafels, douche, bad, toiletten, gootstenen en kranen goed door? **ja**
- d. Is de woning aangesloten op het gemeentelijke riool? **ja**
- e. Zijn er gebreken (geweest) aan de riolering, zoals breuken, stankoverlast, lekkages, etc.? **nee**
- f. Is er een andere voorziening, zoals een septictank, beerput of dergelijk aanwezig? **nee**
- g. Van welk jaar dateert de keukenopstelling ongeveer? **2001**
- h. Van welk jaar dateert de inbouwapparatuur ongeveer? **2001, koelkast 2018, vaatwasser 2021**
Functioneert alle inbouwapparatuur? **ja**
- i. Heeft u een kokend water kraan (*bijvoorbeeld een Quooker kraan of een soortgelijke kraan*)? **ja**
Zo ja, functioneert deze kraan naar behoren en hoe oud is deze kraan ongeveer? **ja, 2020**

9. Diversen

- a. Wat is het bouwjaar van de woning? **1991**
- b. Zijn er asbesthoudende materialen in/op de woning/ bijgebouw(en) aanwezig? **nee**
- c. Blijft er in de woning zeil achter, al dan niet vastgelijmd, dat is aangeschaft tussen 1955 en 1982? **nee**
- d. Is er sprake van loden leidingen in de woning? **nee**
- e. Is er een Japanse duizendknoop aanwezig in de tuin? **nee**
- f. Is er in puin/asbest afval in de grond/tuin aanwezig? **nee**
- g. Heeft u elders lekkages gehad (*dus los van het dak/ sanitair/ riolering*)? **nee**
- h. Is de grond verontreinigd? **nee**
- i. Is er een olietank aanwezig? **nee**
- j. Is er sprake van overlast door ongedierte in of (rond)om de woning? **nee**
- k. Is de woning aangetast door houtworm, boktor, ander ongedierte of zwam? **nee**
- l. Is er sprake van chlorideschade (betonrot)? **nee**
- m. Hebben er verbouwingen en/of bijbouwingen plaatsgevonden in en/of om de woning? **ja**
Zo ja, welke ver-/bijbouwingen, in welk jaartal en door welk bedrijf zijn deze uitgevoerd?
Uitbouw achterzijde woning 2001. Horstink Twello
- n. Zijn er verbouwingen of uitbreidingen uitgevoerd zonder omgevingsvergunning? **ja**
Zo ja, welke? **alleen meldingsplicht**

- o. Is er sprake van glasvezel internet? **ja**
- p. Bent u in het bezit van een energieprestatiecertificaat/energielabel? **ja**
 Zo ja, welke label? **C (exclusief HR++ glas op de verdieping)**

10. Vaste lasten

- a. Hoeveel betaalde u voor de laatste aanslag onroerendezaakbelasting? **€ 367,30**
 Belastingjaar: **2026**
- b. Wat is de WOZ-waarde? **€ 392.000,-**
 Peildatum: **1-1-2025**
- c. Hoeveel betaalde u voor de laatste aanslag waterschapslasten? **€ 364,95**
 Belastingjaar: **2025**
- d. Hoeveel betaalde u voor de laatste aanslag rioolrecht en afvalstofheffing? **€ 464,40**
 Belastingjaar: **2026**
- e. Welke voorschotbedragen betaalt u maandelijks aan de nutsbedrijven?
 Gas en elektra: **€ 166,- (vanaf maart 2026)**
 Water: **€ 22,-**

Wat is uw jaarverbruik voor gas/ elektriciteit en water?

Gas	m3	: 901
Elektriciteit hoog	kWh	: 509
Elektriciteit laag	kWh	: 945
Elektriciteit totaal	kWh	: 1454 (incl. teruglevering)
Water	m3	: 97

Met hoeveel bewoners bewoonde u de woning? aantal: **2 bewoners**

- f. Zijn er lease- en/of huurkoopcontracten (bijvoorbeeld keuken, kozijnen, cv-ketel, etc.)? **nee**
- g. Is er sprake van erfpacht of opstalrecht? **nee**
- h. Heeft u alle gemeentelijke belastingen die u verschuldigd bent al betaald? **ja**
 Zijn er variabele bedragen voor gemeenschappelijke poorten, inritten of terreinen? **nee**
- i. Heeft u, om in de straat te parkeren, een parkeervergunning nodig? **nee**

11. Garanties

- Zijn er lopende onderhoudscontracten en/of garantieregelingen overdraagbaar aan de koper? **nee**