



J.J. Slauerhofflaan 101, 2624 JX Delft

Vraagprijs € 325.000,00 kosten koper



MAKELAARDIJ

Omschrijving

J.J. Slauerhofflaan 101, 2624 JX Delft

Ruim Drie appartement (2e verdieping) met prachtig groen uitzicht!

Dit ruime 3 kamer appartement heeft een heerlijk ruim en zonnig terras op het zuiden, een eigen berging in de woning en op de begane grond.

Het appartementengebouw is voorzien van een centrale, afgesloten entree, een nette centrale hal met trappenhuis en twee liften.

Het complex is zeer centraal gelegen nabij openbaar vervoervoorzieningen en op korte loopafstand van het winkelcentrum In de Hoven en een Albert Heijn XL vestiging. Tevens bevinden zich op gunstige afstand de snelwegen A13 en de A4. Het centrum van Delft ligt op circa 10 minuten fietsen.

Begane grond:

Gesloten centrale entree en slechts twee woningen per etage.

Tweede verdieping:

Entree woning, ruime hal, inpanidige bergkast, nette, eenvoudige keuken, slaapkamer van 2.05 x 4.15. Gang met toilet en ruime badkamer 2.75 x 1.70 voorzien van ligbad, wastafel en aansluiting wasmachine. De grote woonkamer is L-vormig en circa 36 m². Naast de woonkamer is de tweede slaapkamer van 4.60 x 2.90 en geeft toegang tot het zonnige balkon via de schuifpui.

Balkon is gelegen op het zuiden en is circa 13 m².

De bijdrage aan de actieve Vereniging van Eigenaren bedraagt € 243 per maand.

Het maandelijks voorschot voor de stookkosten en warmwater verbruik is € 154.

Bijzonderheden / kenmerken:

- Bouwjaar van het complex is circa 1972.
- Netto gebruiksoppervlak bedraagt 89m² (gemeten conform NEN 2580).
- Zeer lichte woning.
- Zonnig balkon op het Zuiden.
- Eigen berging in de onderbouw.
- Voldoende vrij parkeren voor het complex.
- Op loopafstand van winkelcentrum De Hoven en het openbaar vervoer.
- Gunstig gelegen ten opzichte van uitvalswegen A4 en A13.
- Bij verkoop geldt een vaste project notaris, te weten Dentons te Amsterdam.
- In de koopakte zal een niet zelfbewoningsclausule en oudpand clausule worden opgenomen ten behoeve van verkoper.

Heeft u interesse in deze woning? Schakel dan uw eigen NVM Aankoopmakelaar in.

De NVM Aankoopmakelaar komt op voor uw belang, bespaart u tijd, geld en zorgen.

Adressen van NVM Aankoopmakelaars vindt u op funda.nl



MAKELAARDIJ

Vraagprijs € 325.000,00 kosten koper

Kenmerken

Vraagprijs	€ 325.000,00
Soort	Appartement
Open portiek	Nee
Aantal kamers	3 kamers waarvan 2slaapkamer(s)
Inhoud woning	280 m ³
Gebruiksoppervlakte woonfunctie	89 m ²
Ligging	Aan rustige weg, in woonwijk
Tuin	Geen tuin
Garage	Geen garage
Verwarming	Blokverwarming

Locatie

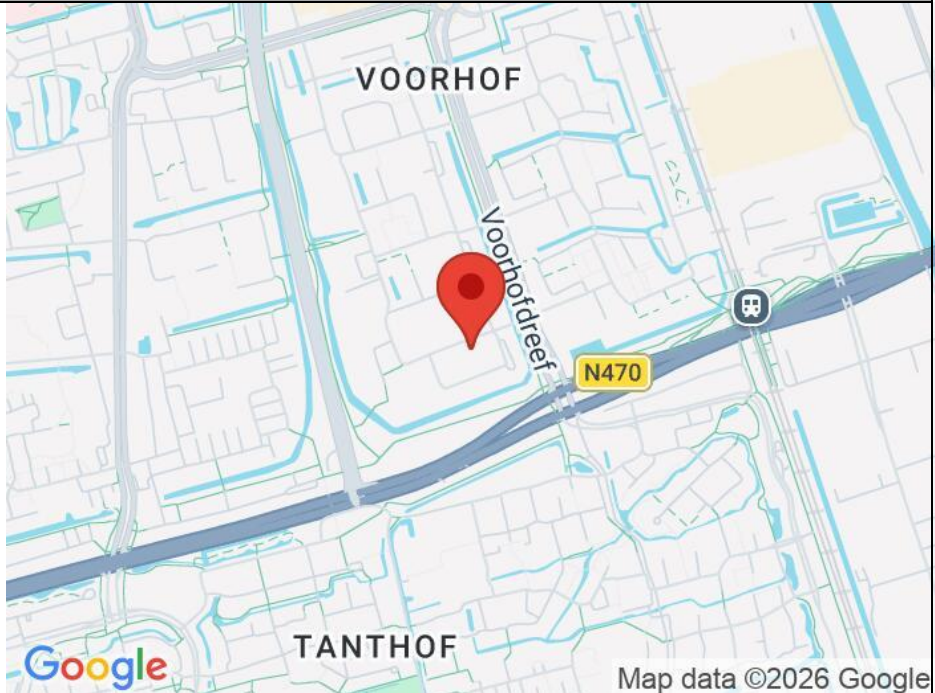
Adresgegevens J.J. Slauerhofflaan 101 2624 JX DELFT	
	 <p>The map shows the location of the property at J.J. Slauerhofflaan 101 in Delft. The property is marked with a red pin in the Voorhof area, near the intersection of Voorhofdreef and N470. The map also shows the Tanthof area and the N470 road. The Google logo and 'Map data ©2026 Google' are visible at the bottom of the map.</p>

Foto's









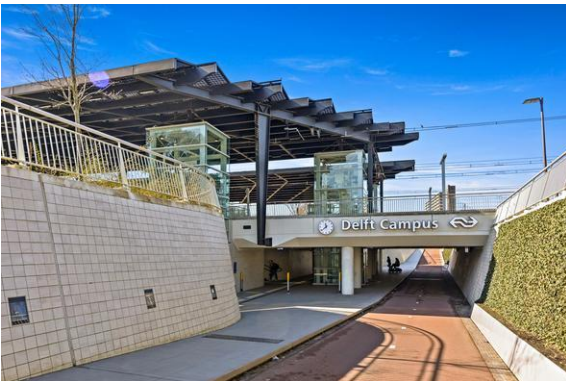



MAKELAARDIJ



J.J. Slauerhofflaan 101 - 2624 JX Delft



MAKELAARDIJ

Kadaster

Kadastrale gegevens	
Adres	J.J. Slauerhofflaan 101
Postcode / Plaats	2624 JX Delft
Gemeente	Delft
Sectie / Perceel	R / 5412
Oppervlakte	m ²
Soort	Volle eigendom

Kadastrale gegevens	
Adres	J.J. Slauerhofflaan 101
Postcode / Plaats	2624 JX Delft
Gemeente	Delft
Sectie / Perceel	R / 5412
Oppervlakte	m ²
Soort	

J.J. Slauerhofflaan 101, Delft
Woning

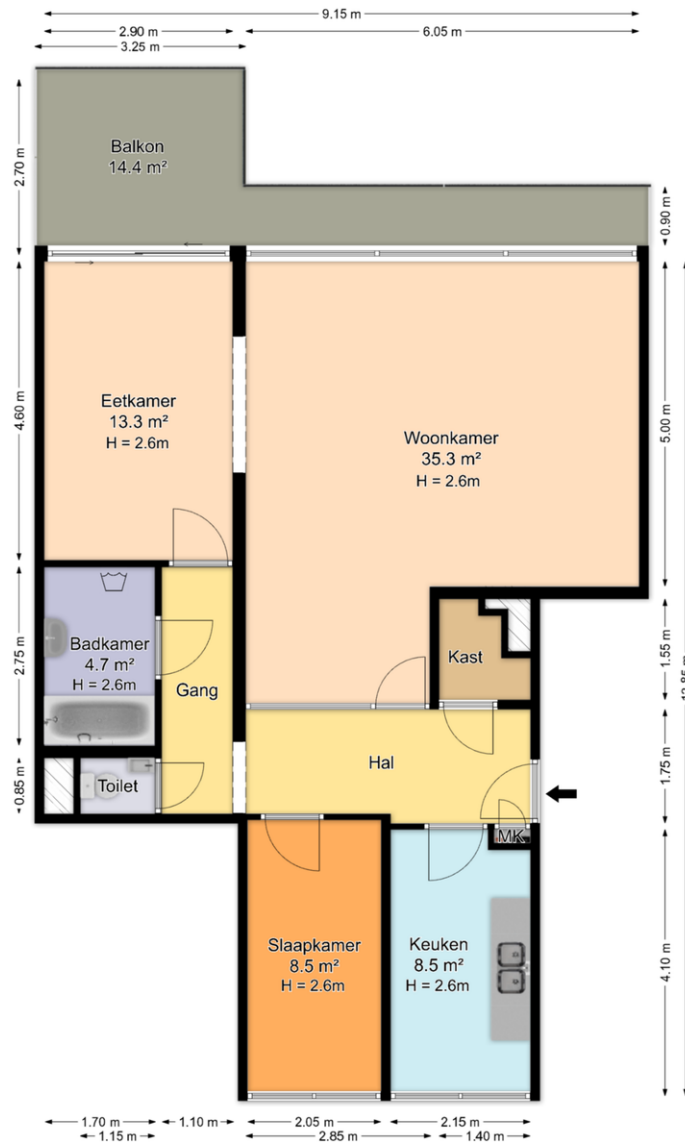

De plattegronden zijn geproduceerd voor promotionele doeleinden en ter indicatie.
Aan de plattegronden kunnen geen rechten worden ontleend.
© www.roundsense.com

J.J. Slauerhofflaan 101, Delft

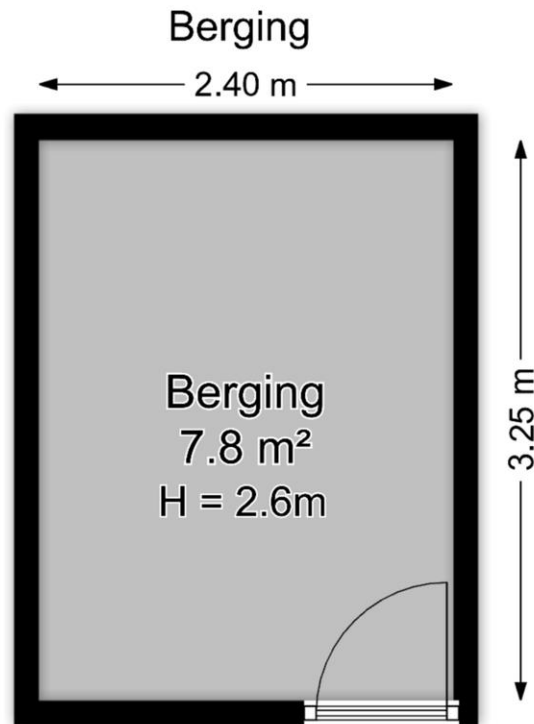

*De plattegronden zijn geproduceerd voor promotionele doeleinden en ter indicatie.
Aan de plattegronden kunnen geen rechten worden ontleend.*

© www.roundsense.com

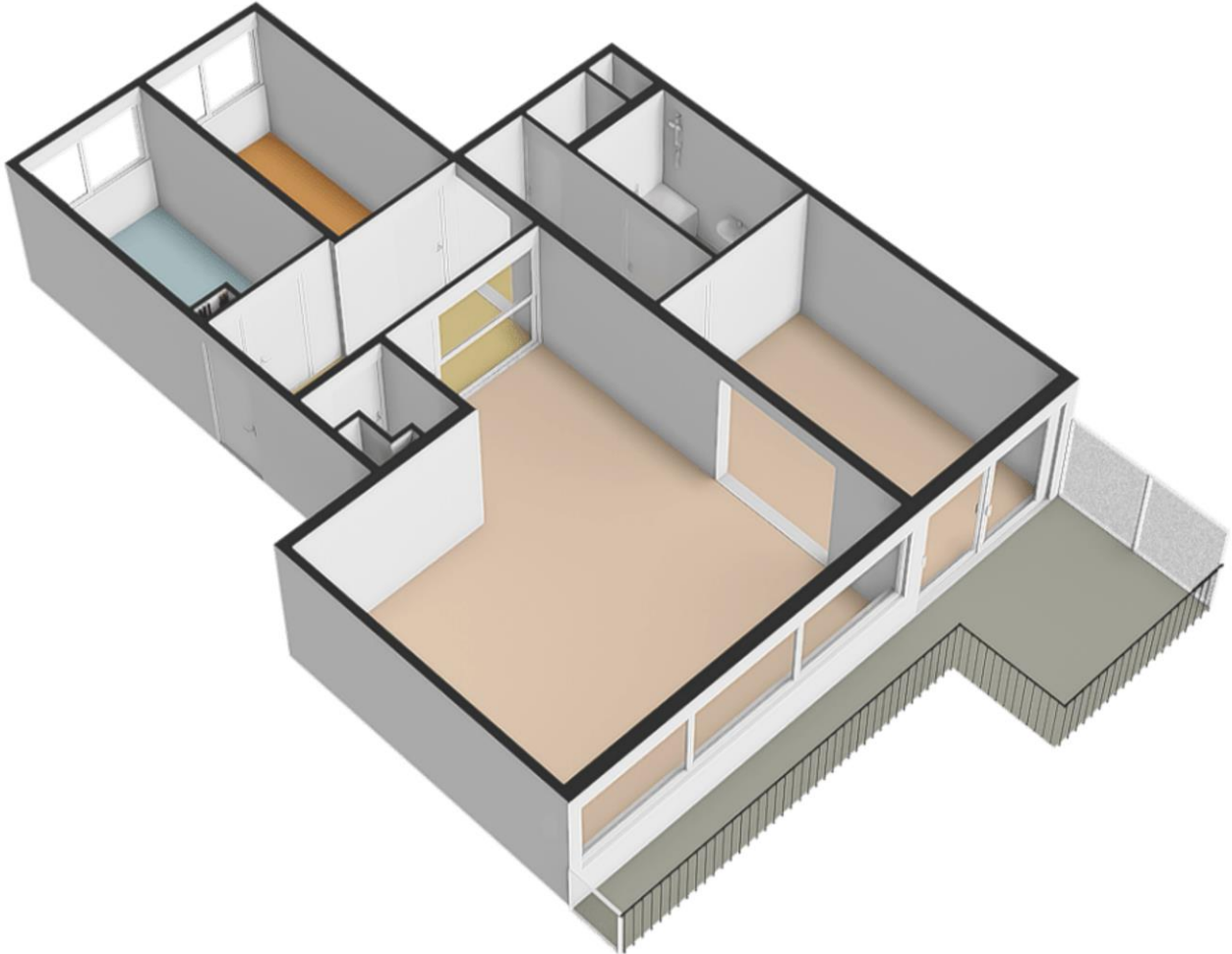

Lijst van zaken

	Blijft achter	Gaat mee	Kan worden overgenomen	n.v.t.
Woning				
Interieur				
Verlichting, te weten:				
- Inbouwspots/dimmers	<input type="checkbox"/>	<input type="checkbox"/>	<input type="checkbox"/>	<input type="checkbox"/>
- Opbouwspots/armaturen/lampen/dimmers	<input type="checkbox"/>	<input type="checkbox"/>	<input type="checkbox"/>	<input type="checkbox"/>
- Losse (hang)lampen	<input type="checkbox"/>	<input type="checkbox"/>	<input type="checkbox"/>	<input type="checkbox"/>
-	<input type="checkbox"/>	<input type="checkbox"/>	<input type="checkbox"/>	<input type="checkbox"/>
-	<input type="checkbox"/>	<input type="checkbox"/>	<input type="checkbox"/>	<input type="checkbox"/>
(Losse)kasten, legplanken, te weten:				
-	<input type="checkbox"/>	<input type="checkbox"/>	<input type="checkbox"/>	<input type="checkbox"/>
-	<input type="checkbox"/>	<input type="checkbox"/>	<input type="checkbox"/>	<input type="checkbox"/>
Raamdecoratie/zonwering binnen, te weten:				
- Gordijnrails	<input type="checkbox"/>	<input type="checkbox"/>	<input type="checkbox"/>	<input type="checkbox"/>
- Gordijnen	<input type="checkbox"/>	<input type="checkbox"/>	<input type="checkbox"/>	<input type="checkbox"/>
- Overgordijnen	<input type="checkbox"/>	<input type="checkbox"/>	<input type="checkbox"/>	<input type="checkbox"/>
- Vitrages	<input type="checkbox"/>	<input type="checkbox"/>	<input type="checkbox"/>	<input type="checkbox"/>
- Rolgordijnen	<input type="checkbox"/>	<input type="checkbox"/>	<input type="checkbox"/>	<input type="checkbox"/>
- Lamellen	<input type="checkbox"/>	<input type="checkbox"/>	<input type="checkbox"/>	<input type="checkbox"/>
- Jaloezieën	<input type="checkbox"/>	<input type="checkbox"/>	<input type="checkbox"/>	<input type="checkbox"/>
- (Losse) horren/rolhorren	<input type="checkbox"/>	<input type="checkbox"/>	<input type="checkbox"/>	<input type="checkbox"/>
-	<input type="checkbox"/>	<input type="checkbox"/>	<input type="checkbox"/>	<input type="checkbox"/>
-	<input type="checkbox"/>	<input type="checkbox"/>	<input type="checkbox"/>	<input type="checkbox"/>
Vloerdecoratie, te weten:				
- Vloerbedekking	<input type="checkbox"/>	<input type="checkbox"/>	<input type="checkbox"/>	<input type="checkbox"/>
- Parketvloer	<input type="checkbox"/>	<input type="checkbox"/>	<input type="checkbox"/>	<input type="checkbox"/>
- Houten vloer(delen)	<input type="checkbox"/>	<input type="checkbox"/>	<input type="checkbox"/>	<input type="checkbox"/>
- Laminaat	<input type="checkbox"/>	<input type="checkbox"/>	<input type="checkbox"/>	<input type="checkbox"/>
- Plavuizen	<input type="checkbox"/>	<input type="checkbox"/>	<input type="checkbox"/>	<input type="checkbox"/>
-	<input type="checkbox"/>	<input type="checkbox"/>	<input type="checkbox"/>	<input type="checkbox"/>
-	<input type="checkbox"/>	<input type="checkbox"/>	<input type="checkbox"/>	<input type="checkbox"/>
(Voorzet) openhaard met toebehoren	<input type="checkbox"/>	<input type="checkbox"/>	<input type="checkbox"/>	<input type="checkbox"/>
Allesbrander	<input type="checkbox"/>	<input type="checkbox"/>	<input type="checkbox"/>	<input type="checkbox"/>
Houtkachel	<input type="checkbox"/>	<input type="checkbox"/>	<input type="checkbox"/>	<input type="checkbox"/>
(Gas)kachels	<input type="checkbox"/>	<input type="checkbox"/>	<input type="checkbox"/>	<input type="checkbox"/>

	Blijft achter	Gaat mee	Kan worden overgenomen	n.v.t.
Designradiator(en)	<input type="checkbox"/>	<input type="checkbox"/>	<input type="checkbox"/>	<input type="checkbox"/>
Radiatorafwerking	<input type="checkbox"/>	<input type="checkbox"/>	<input type="checkbox"/>	<input type="checkbox"/>
Overig, te weten:				
- Spiegelwanden	<input type="checkbox"/>	<input type="checkbox"/>	<input type="checkbox"/>	<input type="checkbox"/>
- Schilderij ophangstelsysteem	<input type="checkbox"/>	<input type="checkbox"/>	<input type="checkbox"/>	<input type="checkbox"/>
-	<input type="checkbox"/>	<input type="checkbox"/>	<input type="checkbox"/>	<input type="checkbox"/>
-	<input type="checkbox"/>	<input type="checkbox"/>	<input type="checkbox"/>	<input type="checkbox"/>
<i>Keuken</i>				
Keukenblok (met bovenkasten)	<input type="checkbox"/>	<input type="checkbox"/>	<input type="checkbox"/>	<input type="checkbox"/>
Keuken (inbouw)apparatuur, te weten:				
- Kookplaat	<input type="checkbox"/>	<input type="checkbox"/>	<input type="checkbox"/>	<input type="checkbox"/>
- (Gas)fornuis	<input type="checkbox"/>	<input type="checkbox"/>	<input type="checkbox"/>	<input type="checkbox"/>
- Afzuigkap	<input type="checkbox"/>	<input type="checkbox"/>	<input type="checkbox"/>	<input type="checkbox"/>
- Magnetron	<input type="checkbox"/>	<input type="checkbox"/>	<input type="checkbox"/>	<input type="checkbox"/>
- Oven	<input type="checkbox"/>	<input type="checkbox"/>	<input type="checkbox"/>	<input type="checkbox"/>
- Combi-oven/combimagnetron	<input type="checkbox"/>	<input type="checkbox"/>	<input type="checkbox"/>	<input type="checkbox"/>
- Koelkast	<input type="checkbox"/>	<input type="checkbox"/>	<input type="checkbox"/>	<input type="checkbox"/>
- Vriezer	<input type="checkbox"/>	<input type="checkbox"/>	<input type="checkbox"/>	<input type="checkbox"/>
- Koel-vriescombinatie	<input type="checkbox"/>	<input type="checkbox"/>	<input type="checkbox"/>	<input type="checkbox"/>
- Vaatwasser	<input type="checkbox"/>	<input type="checkbox"/>	<input type="checkbox"/>	<input type="checkbox"/>
- Quooker	<input type="checkbox"/>	<input type="checkbox"/>	<input type="checkbox"/>	<input type="checkbox"/>
- Koffiezetapparaat	<input type="checkbox"/>	<input type="checkbox"/>	<input type="checkbox"/>	<input type="checkbox"/>
-	<input type="checkbox"/>	<input type="checkbox"/>	<input type="checkbox"/>	<input type="checkbox"/>
-	<input type="checkbox"/>	<input type="checkbox"/>	<input type="checkbox"/>	<input type="checkbox"/>
Keukenaccessoires, te weten:				
-	<input type="checkbox"/>	<input type="checkbox"/>	<input type="checkbox"/>	<input type="checkbox"/>
-	<input type="checkbox"/>	<input type="checkbox"/>	<input type="checkbox"/>	<input type="checkbox"/>
<i>Sanitair/sauna</i>				
Toilet met de volgende toebehoren:				
- Toilet	<input type="checkbox"/>	<input type="checkbox"/>	<input type="checkbox"/>	<input type="checkbox"/>
- Toilethouder	<input type="checkbox"/>	<input type="checkbox"/>	<input type="checkbox"/>	<input type="checkbox"/>
- Toiletborstel(houder)	<input type="checkbox"/>	<input type="checkbox"/>	<input type="checkbox"/>	<input type="checkbox"/>
- Fontein	<input type="checkbox"/>	<input type="checkbox"/>	<input type="checkbox"/>	<input type="checkbox"/>
-	<input type="checkbox"/>	<input type="checkbox"/>	<input type="checkbox"/>	<input type="checkbox"/>
-	<input type="checkbox"/>	<input type="checkbox"/>	<input type="checkbox"/>	<input type="checkbox"/>
Badkamer met de volgende toebehoren:				
- Ligbad	<input type="checkbox"/>	<input type="checkbox"/>	<input type="checkbox"/>	<input type="checkbox"/>
- Jacuzzi/whirlpool	<input type="checkbox"/>	<input type="checkbox"/>	<input type="checkbox"/>	<input type="checkbox"/>
- Douche (cabine/scherm)	<input type="checkbox"/>	<input type="checkbox"/>	<input type="checkbox"/>	<input type="checkbox"/>
- Stoomdouche (cabine)	<input type="checkbox"/>	<input type="checkbox"/>	<input type="checkbox"/>	<input type="checkbox"/>

	Blijft achter	Gaat mee	Kan worden overgenomen	n.v.t.
- Wastafel	<input type="checkbox"/>	<input type="checkbox"/>	<input type="checkbox"/>	<input type="checkbox"/>
- Wastafelmeubel	<input type="checkbox"/>	<input type="checkbox"/>	<input type="checkbox"/>	<input type="checkbox"/>
- Planchet	<input type="checkbox"/>	<input type="checkbox"/>	<input type="checkbox"/>	<input type="checkbox"/>
- Toiletkast	<input type="checkbox"/>	<input type="checkbox"/>	<input type="checkbox"/>	<input type="checkbox"/>
- Toilet	<input type="checkbox"/>	<input type="checkbox"/>	<input type="checkbox"/>	<input type="checkbox"/>
- Toilettrolhouder	<input type="checkbox"/>	<input type="checkbox"/>	<input type="checkbox"/>	<input type="checkbox"/>
- Toiletborstel(houder)	<input type="checkbox"/>	<input type="checkbox"/>	<input type="checkbox"/>	<input type="checkbox"/>
-	<input type="checkbox"/>	<input type="checkbox"/>	<input type="checkbox"/>	<input type="checkbox"/>
-	<input type="checkbox"/>	<input type="checkbox"/>	<input type="checkbox"/>	<input type="checkbox"/>
Sauna met toebehoren	<input type="checkbox"/>	<input type="checkbox"/>	<input type="checkbox"/>	<input type="checkbox"/>
	<input type="checkbox"/>	<input type="checkbox"/>	<input type="checkbox"/>	<input type="checkbox"/>
<i>Exterieur/installaties/veiligheid/energiebesparing</i>				
Schotel/antenne	<input type="checkbox"/>	<input type="checkbox"/>	<input type="checkbox"/>	<input type="checkbox"/>
Brievenbus	<input type="checkbox"/>	<input type="checkbox"/>	<input type="checkbox"/>	<input type="checkbox"/>
(Voordeur)bel	<input type="checkbox"/>	<input type="checkbox"/>	<input type="checkbox"/>	<input type="checkbox"/>
Alarminstallatie	<input type="checkbox"/>	<input type="checkbox"/>	<input type="checkbox"/>	<input type="checkbox"/>
(Veiligheids)sloten en overige inbraakpreventie	<input type="checkbox"/>	<input type="checkbox"/>	<input type="checkbox"/>	<input type="checkbox"/>
Rookmelders	<input type="checkbox"/>	<input type="checkbox"/>	<input type="checkbox"/>	<input type="checkbox"/>
Screens/rolluiken	<input type="checkbox"/>	<input type="checkbox"/>	<input type="checkbox"/>	<input type="checkbox"/>
CV met toebehoren	<input type="checkbox"/>	<input type="checkbox"/>	<input type="checkbox"/>	<input type="checkbox"/>
(Klok)thermostaat	<input type="checkbox"/>	<input type="checkbox"/>	<input type="checkbox"/>	<input type="checkbox"/>
Warmwatervoorziening, te weten:				
- Via CV-installatie	<input type="checkbox"/>	<input type="checkbox"/>	<input type="checkbox"/>	<input type="checkbox"/>
- Boiler	<input type="checkbox"/>	<input type="checkbox"/>	<input type="checkbox"/>	<input type="checkbox"/>
- Close-in boiler	<input type="checkbox"/>	<input type="checkbox"/>	<input type="checkbox"/>	<input type="checkbox"/>
- Geiser	<input type="checkbox"/>	<input type="checkbox"/>	<input type="checkbox"/>	<input type="checkbox"/>
-	<input type="checkbox"/>	<input type="checkbox"/>	<input type="checkbox"/>	<input type="checkbox"/>
-	<input type="checkbox"/>	<input type="checkbox"/>	<input type="checkbox"/>	<input type="checkbox"/>
Mechanische ventilatie	<input type="checkbox"/>	<input type="checkbox"/>	<input type="checkbox"/>	<input type="checkbox"/>
Luchtbehandeling	<input type="checkbox"/>	<input type="checkbox"/>	<input type="checkbox"/>	<input type="checkbox"/>
Airconditioning met toebehoren (aantal:)	<input type="checkbox"/>	<input type="checkbox"/>	<input type="checkbox"/>	<input type="checkbox"/>
Isolatievoorzieningen (voorzetramen/radiatorfolie etc.), te weten:				
-	<input type="checkbox"/>	<input type="checkbox"/>	<input type="checkbox"/>	<input type="checkbox"/>
-	<input type="checkbox"/>	<input type="checkbox"/>	<input type="checkbox"/>	<input type="checkbox"/>
Telefoonaansluiting/internetaansluiting	<input type="checkbox"/>	<input type="checkbox"/>	<input type="checkbox"/>	<input type="checkbox"/>
Veiligheidsschakelaar wasautomaat	<input type="checkbox"/>	<input type="checkbox"/>	<input type="checkbox"/>	<input type="checkbox"/>
Waterslot wasautomaat	<input type="checkbox"/>	<input type="checkbox"/>	<input type="checkbox"/>	<input type="checkbox"/>
Zonnepanelen	<input type="checkbox"/>	<input type="checkbox"/>	<input type="checkbox"/>	<input type="checkbox"/>
	<input type="checkbox"/>	<input type="checkbox"/>	<input type="checkbox"/>	<input type="checkbox"/>



MAKELAARDIJ

	Blijft achter	Gaat mee	Kan worden overgenomen	n.v.t.
Tuin				
<i>Inrichting</i>				
Tuinaanleg/bestrating	<input type="checkbox"/>	<input type="checkbox"/>	<input type="checkbox"/>	<input type="checkbox"/>
Beplanting	<input type="checkbox"/>	<input type="checkbox"/>	<input type="checkbox"/>	<input type="checkbox"/>
	<input type="checkbox"/>	<input type="checkbox"/>	<input type="checkbox"/>	<input type="checkbox"/>
<i>Verlichting/installaties</i>				
Buitenverlichting	<input type="checkbox"/>	<input type="checkbox"/>	<input type="checkbox"/>	<input type="checkbox"/>
Tijd- of schemerschakelaar/bewegingsmelder	<input type="checkbox"/>	<input type="checkbox"/>	<input type="checkbox"/>	<input type="checkbox"/>
	<input type="checkbox"/>	<input type="checkbox"/>	<input type="checkbox"/>	<input type="checkbox"/>
<i>Bebouwing</i>				
Tuinhuis/buitenberging	<input type="checkbox"/>	<input type="checkbox"/>	<input type="checkbox"/>	<input type="checkbox"/>
Kasten/werkbank in tuinhuis/berging	<input type="checkbox"/>	<input type="checkbox"/>	<input type="checkbox"/>	<input type="checkbox"/>
(Broei)kas	<input type="checkbox"/>	<input type="checkbox"/>	<input type="checkbox"/>	<input type="checkbox"/>
	<input type="checkbox"/>	<input type="checkbox"/>	<input type="checkbox"/>	<input type="checkbox"/>
	<input type="checkbox"/>	<input type="checkbox"/>	<input type="checkbox"/>	<input type="checkbox"/>
Overig				
Overige tuin, te weten:				
- (Sier)hek	<input type="checkbox"/>	<input type="checkbox"/>	<input type="checkbox"/>	<input type="checkbox"/>
- Vlaggenmast(houder)	<input type="checkbox"/>	<input type="checkbox"/>	<input type="checkbox"/>	<input type="checkbox"/>
-	<input type="checkbox"/>	<input type="checkbox"/>	<input type="checkbox"/>	<input type="checkbox"/>
-	<input type="checkbox"/>	<input type="checkbox"/>	<input type="checkbox"/>	<input type="checkbox"/>
Overig				
Zijn er zaken die geen eigendom zijn van verkoper omdat er sprake is van een leasecontract. Zo ja, neemt verkoper de zaak mee of moet het betreffende contract worden overgenomen?	Ja	Nee	Gaat mee	Moet worden overgenomen
CV/geiser/boiler	<input type="checkbox"/>	<input type="checkbox"/>	<input type="checkbox"/>	<input type="checkbox"/>
Keuken/tuin/kozijnen	<input type="checkbox"/>	<input type="checkbox"/>	<input type="checkbox"/>	<input type="checkbox"/>
Intelligente thermostaten e.d.	<input type="checkbox"/>	<input type="checkbox"/>	<input type="checkbox"/>	<input type="checkbox"/>
Stadsverwarming	<input type="checkbox"/>	<input type="checkbox"/>	<input type="checkbox"/>	<input type="checkbox"/>
Zonnepanelen	<input type="checkbox"/>	<input type="checkbox"/>	<input type="checkbox"/>	<input type="checkbox"/>
	<input type="checkbox"/>	<input type="checkbox"/>	<input type="checkbox"/>	<input type="checkbox"/>
	<input type="checkbox"/>	<input type="checkbox"/>	<input type="checkbox"/>	<input type="checkbox"/>
Bijlage(n) over te nemen contracten:				
-				
-				



MAKELAARDIJ

Over Hof van Delft Makelaardij

Het kantoor is door mijn vader, Dick Boonstoppel, in 1980 opgericht, daarvoor is hij al heel wat jaren actief geweest op de onroerend goed markt in Delft en omstreken. In 2009 heb ik, Aram Boonstoppel, het kantoor overgenomen en zet met veel plezier en enthousiasme de zaak voort.

Inmiddels is ons kantoor gevestigd aan de Wateringsevest 26 B (tegenover de Watertoren) te Delft, dit is op de rand van de historisch binnenstad en de prachtige wijk Hof van Delft. Een locatie waar nog veel staat te gebeuren de komende jaren, en daardoor staan we midden in de markt en zitten bovenop alles wat er gebeurt.

Persoonlijk:

Een klein en enthousiast team. Wij zijn allemaal op de hoogte van en bekend met de inhoud van alle lopende dossiers.

Betrouwbaar:

Hof van Delft Makelaardij bestaat al meer dan 30 jaar en gedurende deze tijd vertrouwden veel klanten meer dan eens ons de begeleiding van de aan- en/of verkoop van hun woning toe.

Tijdens het aan- en/of verkoopproces staat bij ons het belang de klant huizenhoog voorop.

Ook voor taxaties is Hof van Delft makelaardij een betrouwbaar adres.

Deskundig:

Met ruim 40 jaar ervaring in de makelaardij en onze jaarlijks verplichte educatie weten wij wat er in Delft en op de huizen markt speelt.

Service gericht:

Wij onderzoeken alle mogelijke aspecten op juridisch- en financieelgebied, de omgeving enzovoorts, die van invloed kunnen zijn op de beslissing met betrekking tot de koop of verkoop van de woning. Hierover geven een eerlijk advies.

Naast de gebruikelijke kantooruren zijn wij ook 's-avonds en op zaterdag op afspraak beschikbaar.

NVM:

De grootste makelaarsvereniging van Nederland, met ruim 4000 leden, aangesloten bij de Geschillencommissie makelaardij. Continue controle op onze dienstverlening met het NVM Klanttevredenheidsonderzoek.

En natuurlijk uitgebreide presentatie van ons woningaanbod op Funda.nl

Betrouwbaar, deskundig en servicegericht. Zoekt u dit in uw makelaar, neem dan contact met ons op.



MAKELAARDIJ

Bezichtigingsverslag voor aankoop van een woning

Wanneer u opzoek gaat naar een woning en verschillende woningen bezichtigd, is het wellicht handig om een aantal kenmerken te noteren om de woningen goed met elkaar te kunnen vergelijken.

Hoe meer huizen u ziet, hoe sneller u echter ook de kenmerken van de woningen door elkaar haalt. Vandaar dit bezichtigingsverslag. U kunt het alleen invullen of samen met uw NVM-makelaar.

Beschouw het als een handige geheugensteun.

Adres woning:

Bouwjaar:

Type woning:

Datum bezoek:

Mijn eerste indruk:

De pluspunten van de woning:

De minpunten van de woning:

Omcirkel wat voor de woning van toepassing is!

Er is: wel / geen bouwkundig rapport aanwezig.

Het onderhoud van de woning is: goed / matig / slecht.

Toelichting en eventuele aandachtspunten:

Het onderhoud van de schuur is: goed / matig / slecht.

Toelichting en eventuele aandachtspunten:



MAKELAARDIJ

Het onderhoud van de garage is: goed / matig / slecht.

Toelichting en eventuele aandachtspunten:

Mijn indruk van de tuin/balkon is: goed / matig / slecht.

Toelichting en eventuele aandachtspunten:

De ligging van de woning is: goed / matig / slecht.

Toelichting en eventuele aandachtspunten:

De vraagprijs is: redelijk / goed / hoog in verhouding tot de kwaliteit van de woning.

Toelichting en eventuele aandachtspunten:

Voorzieningen in de directe omgeving van de woning:

Centrum winkels lagere scholen
middelbare scholen openbaar vervoer sportvoorzieningen
uitgaansgelegenheden

Overige opmerkingen:

We hopen dat u het u helpt bij de beeldvorming over het zojuist bezochte huis. We stellen het zeer op prijs als u uw bevindingen per mail aan ons wilt berichten op info@hofvandelft.nl

Alvast bedankt voor uw medewerking.

Met vriendelijke groet

Hof van Delft Makelaardij