



Berghemseweg 220, 5348 CN Oss

Vraagprijs € 325.000,- k.k.

Evelien Ploegmakers Makelaardij
Leygraaf 38
5345 SN, OSS
Tel: 06-22197590
E-mail: info@evelienploegmakers.nl
www.evelienploegmakers.nl





Een huis vol mogelijkheden aan de Berghemseweg

Zoek jij een huis waaraan je écht je eigen draai kunt geven? Aan Berghemseweg 220 in Oss staat een woning met ruimte, volop mogelijkheden en een praktische indeling. Niet alles is nieuw of strak afgewerkt, maar juist daardoor kun je met deze woning alle kanten op. Met ongeveer 120 m² woonoppervlakte en een centrale ligging in Oss is dit de perfecte basis voor jouw droomhuis.

Zodra je de voordeur opent, zie je het meteen: dit is een huis met verrassend veel leefruimte. Eerlijk is eerlijk, de huidige staat vraagt om wat aandacht. Maar de opzet klopt: een fijne woonkamer, meerdere slaapkamers, een zolder met mogelijkheden en buitenruimte aan de voor- én achterzijde.

Slimme indeling

“De indeling is een van de sterkste punten van het huis”, aldus de verkopers. “De woonkamer heeft een extra afscheiding richting de keuken, waardoor er meer opbergruimte en een handige werkplek is ontstaan. Maar heb je liever een open doorzonkamer? Of misschien een heel ander plan? Dan is die scheiding eenvoudig te verwijderen en ontstaat er een royale, lichte leefruimte.”

Ook boven zijn er volop mogelijkheden. Er zijn meerdere slaapkamers en de zolder is zo ingedeeld dat een vierde slaapkamer tot de mogelijkheden behoort. Ideaal voor een gezin, thuiswerker, hobbyist of gasten die iets langer blijven hangen dan gepland.

Tuin, berging en achterom

Buiten is er meer ruimte dan je misschien verwacht. De voortuin zorgt ervoor dat je prettig van de straat af woont, terwijl de achtertuintuin beschikt over een ruime berging. Fietsen, tuingereedschap, voorraad... je kunt het er allemaal kwijt. Dankzij de achterom bereik je de tuin bovendien veilig en eenvoudig via de brandgang.

Ook goed en fijn om te weten: voor de deur is voldoende openbare parkeergelegenheid. “Dat is in deze straat echt praktisch”, aldus de verkopers. “Thuiskomen wordt er nét wat makkelijker van.”

Centraal in Oss

Ook de ligging is een grote plus. Het centrum van Oss, het station en de belangrijkste uitvalswegen zijn allemaal snel bereikbaar. De dagelijkse voorzieningen zijn ook dichtbij. Tegelijk heeft de buurt een prettige, behulpzame sfeer. “Er wordt hier echt naar elkaar omgekeken”, vertellen de verkopers.

Voor wie kansen ziet

Dit is een woning zonder opsmuk. Je ziet wat aandacht vraagt, maar ook hoeveel mogelijkheden er zijn. De cv-ketel dateert uit 2023 en is geleased; kopers kunnen deze eventueel afkopen. Een eerlijk huis dus, voor mensen die niet zoeken naar directe perfectie, maar naar een plek waar ze hun eigen plannen en dromen kunnen waarmaken.

Zie jij jezelf hier al aan de slag gaan? Dan is Berghemseweg 220 absoluut een bezichtiging waard.

**Feiten en cijfers:**

- Gunstig gelegen ten opzichte van uitvalswegen en NS-centraal station
- Voldoende openbare parkeergelegenheid
- Praktische berging en achterom in de achtertuin
- CV-ketel 2023 - deze is wel geleased, maar kan afgekocht worden door de koper(s)
- Steens verdiepingvloeren
- Woonoppervlakte: circa 121 m²
- Inhoud: circa 428 m³
- Perceel: 135 m²

Aanvaarding op korte termijn mogelijk.

Evelien Ploegmakers Makelaardij
Leygraaf 38
5345 SN, OSS
Tel: 06-22197590
E-mail: info@evelienploegmakers.nl
www.evelienploegmakers.nl





Kenmerken

Vraagprijs	: € 325.000,00
Soort	: Woonhuis
Type woning	: Tussenwoning
Aantal kamers	: 5 kamers waarvan 4 slaapkamer(s)
Inhoud woning	: 428 m ³
Perceel oppervlakte	: 135 m ²
Gebruiksoppervlakte woonfunctie	: 121 m ²
Soort woning	: Eengezinswoning
Bouwjaar	: 1975
Tuin	: Achtertuin, voortuin
Hoofdtuin	: Achtertuin 58 m ²
Garage	: Geen garage
Energie label	: B
Verwarming	: C.V.-Ketel
Isolatie	: Gedeeltelijk dubbel glas
Voorzieningen	: Dakraam
C.V.-ketel	: ATAG P35C CW5 (Gas gestookt uit 2023, lease)

Locatie

Berghemseweg 220
5348 CN OSS



Evelien Ploegmakers Makelaardij
Leygraaf 38
5345 SN, OSS
Tel: 06-22197590
E-mail: info@evelienploegmakers.nl
www.evelienploegmakers.nl



Foto's



Foto's



Foto's



Foto's



Plattegrond

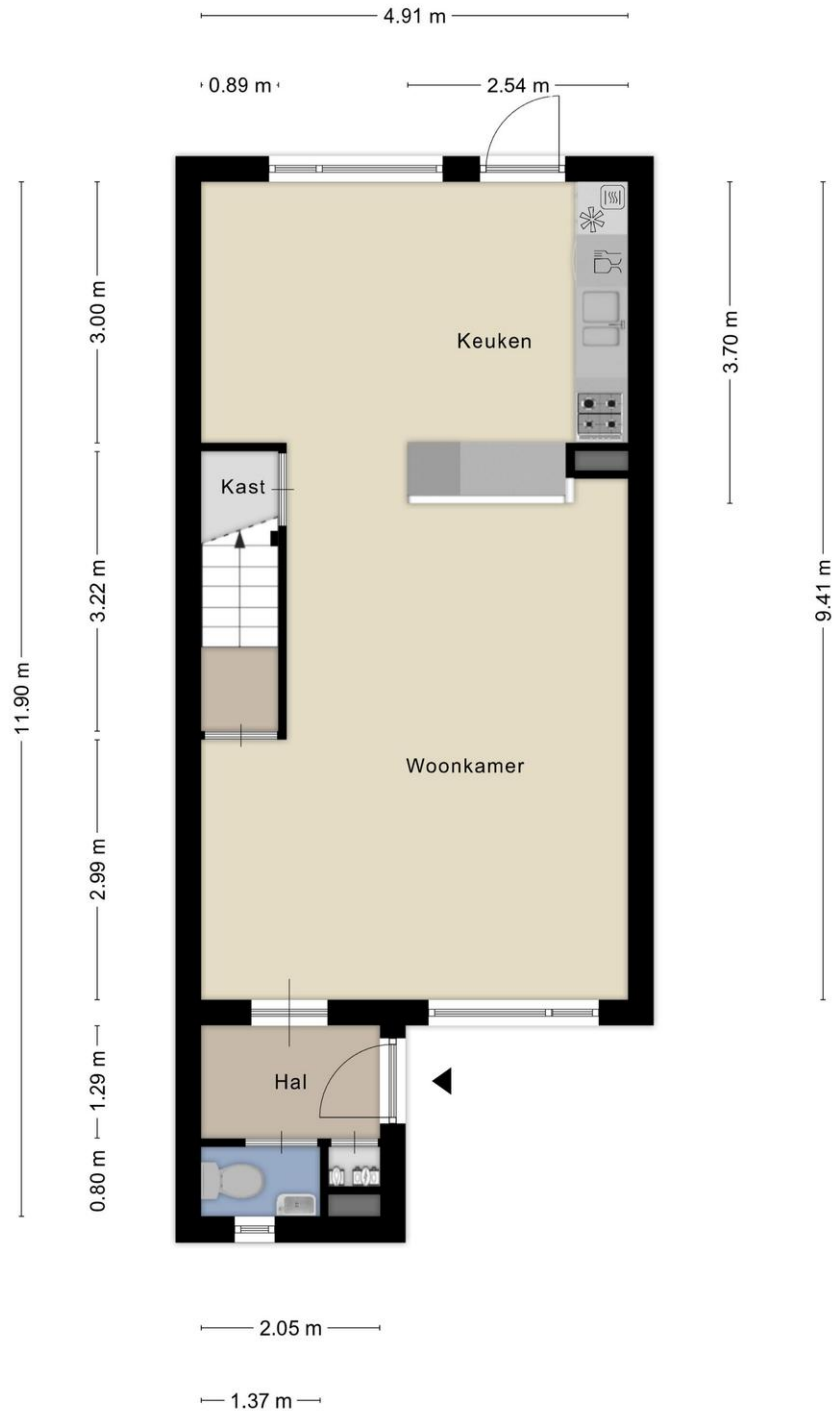

Aan de plattegronden kunnen geen rechten worden ontleend
© Zibber www.zibber.nl

Plattegrond



Aan de plattegronden kunnen geen rechten worden ontleend
© Zibber www.zibber.nl

Plattegrond



Aan de plattegronden kunnen geen rechten worden ontleend
© Zibber www.zibber.nl

Plattegrond

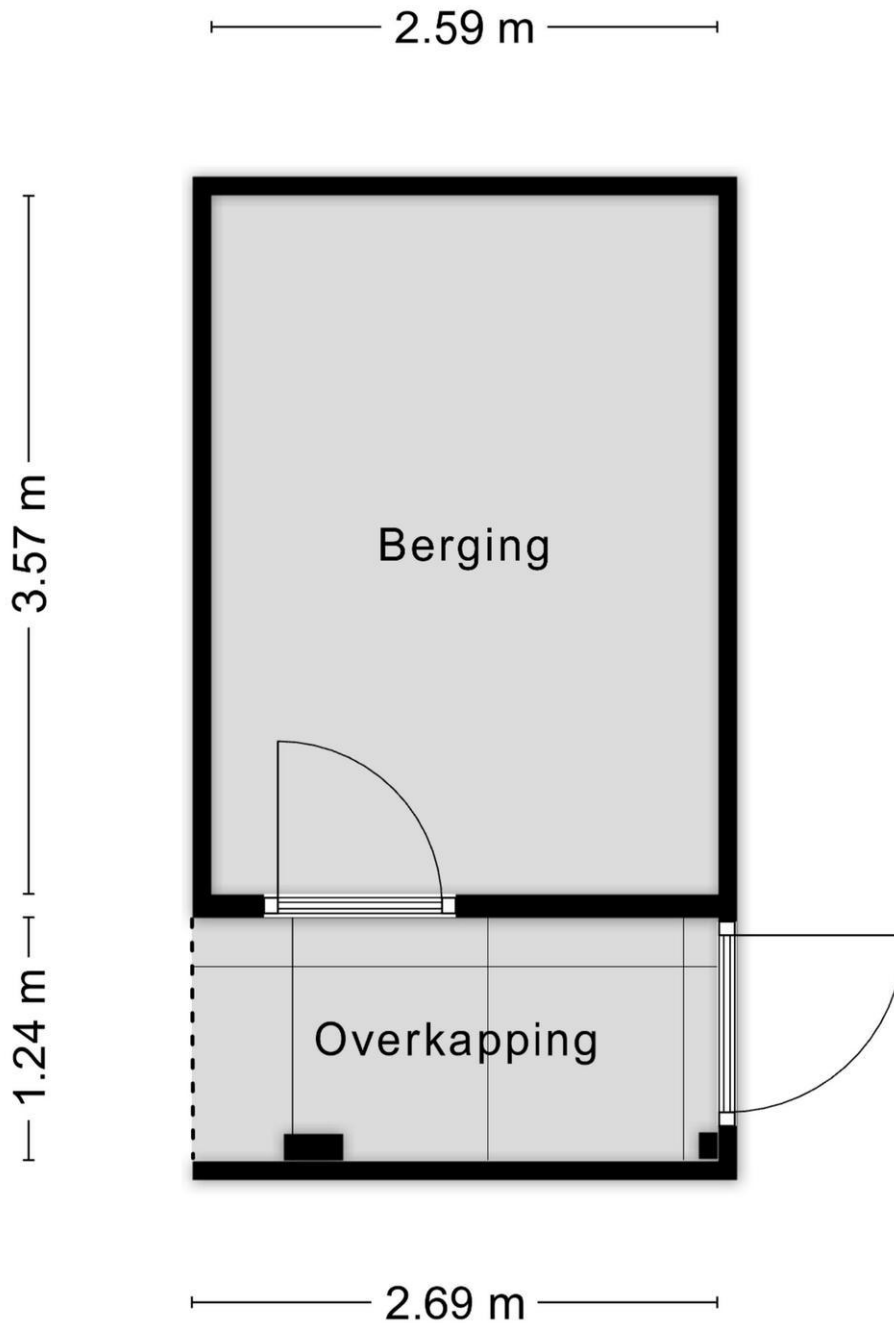

Aan de plattegronden kunnen geen rechten worden ontleend
© Zibber www.zibber.nl

Lijst van zaken

	Blijft achter	Gaat mee	Kan worden overgenomen	n.v.t.
Woning				
Interieur				
Verlichting, te weten:				
- Inbouwspots/dimmers	<input checked="" type="checkbox"/>	<input type="checkbox"/>	<input type="checkbox"/>	<input type="checkbox"/>
- Opbouwspots/armaturen/lampen/dimmers	<input checked="" type="checkbox"/>	<input type="checkbox"/>	<input type="checkbox"/>	<input type="checkbox"/>
- Losse (hang)lampen	<input checked="" type="checkbox"/>	<input type="checkbox"/>	<input type="checkbox"/>	<input type="checkbox"/>
(Losse)kasten, legplanken, te weten:				
- Eventueel een scheidingswand in de keuken	<input checked="" type="checkbox"/>	<input type="checkbox"/>	<input type="checkbox"/>	<input type="checkbox"/>
-	<input type="checkbox"/>	<input type="checkbox"/>	<input type="checkbox"/>	<input checked="" type="checkbox"/>
Raamdecoratie/zonwering binnen, te weten:				
- Gordijnrails	<input checked="" type="checkbox"/>	<input type="checkbox"/>	<input type="checkbox"/>	<input type="checkbox"/>
- Gordijnen	<input type="checkbox"/>	<input checked="" type="checkbox"/>	<input type="checkbox"/>	<input type="checkbox"/>
- Overgordijnen	<input type="checkbox"/>	<input checked="" type="checkbox"/>	<input type="checkbox"/>	<input type="checkbox"/>
- Vitrages	<input checked="" type="checkbox"/>	<input type="checkbox"/>	<input type="checkbox"/>	<input type="checkbox"/>
- Rolgordijnen	<input type="checkbox"/>	<input type="checkbox"/>	<input type="checkbox"/>	<input checked="" type="checkbox"/>
- Lamellen	<input type="checkbox"/>	<input type="checkbox"/>	<input type="checkbox"/>	<input checked="" type="checkbox"/>
- Jaloezieën	<input type="checkbox"/>	<input type="checkbox"/>	<input type="checkbox"/>	<input checked="" type="checkbox"/>
- (Losse) horren/rolhorren	<input type="checkbox"/>	<input type="checkbox"/>	<input type="checkbox"/>	<input checked="" type="checkbox"/>
Vloerdecoratie, te weten:				
- Vloerbedekking	<input checked="" type="checkbox"/>	<input type="checkbox"/>	<input type="checkbox"/>	<input type="checkbox"/>
- Parketvloer	<input type="checkbox"/>	<input type="checkbox"/>	<input type="checkbox"/>	<input checked="" type="checkbox"/>
- Houten vloer(delen)	<input type="checkbox"/>	<input type="checkbox"/>	<input type="checkbox"/>	<input checked="" type="checkbox"/>
- Laminaat	<input checked="" type="checkbox"/>	<input type="checkbox"/>	<input type="checkbox"/>	<input type="checkbox"/>
- Plavuizen	<input type="checkbox"/>	<input type="checkbox"/>	<input type="checkbox"/>	<input checked="" type="checkbox"/>
- Vloerbedekking in een slaapkamer	<input type="checkbox"/>	<input checked="" type="checkbox"/>	<input type="checkbox"/>	<input type="checkbox"/>
-	<input type="checkbox"/>	<input type="checkbox"/>	<input type="checkbox"/>	<input checked="" type="checkbox"/>
(Voorzet) openhaard met toebehoren	<input type="checkbox"/>	<input type="checkbox"/>	<input type="checkbox"/>	<input checked="" type="checkbox"/>
Allesbrander	<input type="checkbox"/>	<input type="checkbox"/>	<input type="checkbox"/>	<input checked="" type="checkbox"/>
Houtkachel	<input type="checkbox"/>	<input type="checkbox"/>	<input type="checkbox"/>	<input checked="" type="checkbox"/>
(Gas)kachels	<input type="checkbox"/>	<input type="checkbox"/>	<input type="checkbox"/>	<input checked="" type="checkbox"/>

	Blijft achter	Gaat mee	Kan worden overgenomen	n.v.t.
Designradiator(en)	<input checked="" type="checkbox"/>	<input type="checkbox"/>	<input type="checkbox"/>	<input type="checkbox"/>
Radiatorafwerking	<input type="checkbox"/>	<input type="checkbox"/>	<input type="checkbox"/>	<input checked="" type="checkbox"/>
Overig, te weten:				
- Spiegelwanden	<input type="checkbox"/>	<input type="checkbox"/>	<input type="checkbox"/>	<input checked="" type="checkbox"/>
- Schilderij ophangstelsysteem	<input type="checkbox"/>	<input type="checkbox"/>	<input type="checkbox"/>	<input checked="" type="checkbox"/>
-	<input type="checkbox"/>	<input type="checkbox"/>	<input type="checkbox"/>	<input checked="" type="checkbox"/>

Keuken

Keukenblok (met bovenkasten)	<input checked="" type="checkbox"/>	<input type="checkbox"/>	<input type="checkbox"/>	<input type="checkbox"/>
Keuken (inbouw)apparatuur, te weten:				
- Kookplaat	<input checked="" type="checkbox"/>	<input type="checkbox"/>	<input type="checkbox"/>	<input type="checkbox"/>
- (Gas)fornuis	<input checked="" type="checkbox"/>	<input type="checkbox"/>	<input type="checkbox"/>	<input type="checkbox"/>
- Afzuigkap	<input checked="" type="checkbox"/>	<input type="checkbox"/>	<input type="checkbox"/>	<input type="checkbox"/>
- Magnetron	<input type="checkbox"/>	<input type="checkbox"/>	<input type="checkbox"/>	<input checked="" type="checkbox"/>
- Oven	<input type="checkbox"/>	<input type="checkbox"/>	<input type="checkbox"/>	<input checked="" type="checkbox"/>
- Combi-oven/combimagnetron	<input checked="" type="checkbox"/>	<input type="checkbox"/>	<input type="checkbox"/>	<input type="checkbox"/>
- Koelkast	<input checked="" type="checkbox"/>	<input type="checkbox"/>	<input type="checkbox"/>	<input type="checkbox"/>
- Vriezer	<input type="checkbox"/>	<input checked="" type="checkbox"/>	<input type="checkbox"/>	<input type="checkbox"/>
- Koel-vriescombinatie	<input type="checkbox"/>	<input type="checkbox"/>	<input type="checkbox"/>	<input checked="" type="checkbox"/>
- Vaatwasser	<input checked="" type="checkbox"/>	<input type="checkbox"/>	<input type="checkbox"/>	<input type="checkbox"/>
- Quooker	<input type="checkbox"/>	<input type="checkbox"/>	<input type="checkbox"/>	<input checked="" type="checkbox"/>
- Koffiezetapparaat	<input type="checkbox"/>	<input type="checkbox"/>	<input type="checkbox"/>	<input checked="" type="checkbox"/>
-	<input type="checkbox"/>	<input type="checkbox"/>	<input type="checkbox"/>	<input checked="" type="checkbox"/>
Keukenaccessoires, te weten:				
-	<input type="checkbox"/>	<input type="checkbox"/>	<input type="checkbox"/>	<input checked="" type="checkbox"/>

Sanitair/sauna

Toilet met de volgende toebehoren:				
- Toilet	<input checked="" type="checkbox"/>	<input type="checkbox"/>	<input type="checkbox"/>	<input type="checkbox"/>
- Toilethouder	<input checked="" type="checkbox"/>	<input type="checkbox"/>	<input type="checkbox"/>	<input type="checkbox"/>
- Toiletborstel(houder)	<input type="checkbox"/>	<input type="checkbox"/>	<input type="checkbox"/>	<input checked="" type="checkbox"/>
- Fontein	<input checked="" type="checkbox"/>	<input type="checkbox"/>	<input type="checkbox"/>	<input type="checkbox"/>
-	<input type="checkbox"/>	<input type="checkbox"/>	<input type="checkbox"/>	<input checked="" type="checkbox"/>
-	<input type="checkbox"/>	<input type="checkbox"/>	<input type="checkbox"/>	<input checked="" type="checkbox"/>
Badkamer met de volgende toebehoren:				
- Ligbad	<input type="checkbox"/>	<input type="checkbox"/>	<input type="checkbox"/>	<input checked="" type="checkbox"/>
- Jacuzzi/whirlpool	<input type="checkbox"/>	<input type="checkbox"/>	<input type="checkbox"/>	<input checked="" type="checkbox"/>
- Douche (cabine/scherm)	<input checked="" type="checkbox"/>	<input type="checkbox"/>	<input type="checkbox"/>	<input type="checkbox"/>
- Stoomdouche (cabine)	<input type="checkbox"/>	<input type="checkbox"/>	<input type="checkbox"/>	<input checked="" type="checkbox"/>
- Wastafel	<input checked="" type="checkbox"/>	<input type="checkbox"/>	<input type="checkbox"/>	<input type="checkbox"/>

	Blijft achter	Gaat mee	Kan worden overgenomen	n.v.t.
- Wastafelmeubel	<input checked="" type="checkbox"/>	<input type="checkbox"/>	<input type="checkbox"/>	<input type="checkbox"/>
- Planchet	<input type="checkbox"/>	<input type="checkbox"/>	<input type="checkbox"/>	<input checked="" type="checkbox"/>
- Toiletkast	<input type="checkbox"/>	<input type="checkbox"/>	<input type="checkbox"/>	<input checked="" type="checkbox"/>
- Toilet	<input checked="" type="checkbox"/>	<input type="checkbox"/>	<input type="checkbox"/>	<input type="checkbox"/>
- Toilethouder	<input type="checkbox"/>	<input type="checkbox"/>	<input type="checkbox"/>	<input checked="" type="checkbox"/>
- Toiletborstel(houder)	<input type="checkbox"/>	<input type="checkbox"/>	<input type="checkbox"/>	<input checked="" type="checkbox"/>
-	<input type="checkbox"/>	<input type="checkbox"/>	<input type="checkbox"/>	<input checked="" type="checkbox"/>
Sauna met toebehoren	<input type="checkbox"/>	<input type="checkbox"/>	<input type="checkbox"/>	<input checked="" type="checkbox"/>
	<input type="checkbox"/>	<input type="checkbox"/>	<input type="checkbox"/>	<input checked="" type="checkbox"/>
	<input type="checkbox"/>	<input type="checkbox"/>	<input type="checkbox"/>	<input checked="" type="checkbox"/>
<i>Exterieur/installaties/veiligheid/energiebesparing</i>				
Schotel/antenne	<input type="checkbox"/>	<input type="checkbox"/>	<input type="checkbox"/>	<input checked="" type="checkbox"/>
Brievenbus	<input checked="" type="checkbox"/>	<input type="checkbox"/>	<input type="checkbox"/>	<input type="checkbox"/>
Kluis	<input type="checkbox"/>	<input type="checkbox"/>	<input type="checkbox"/>	<input checked="" type="checkbox"/>
(Voordeur)bel	<input checked="" type="checkbox"/>	<input type="checkbox"/>	<input type="checkbox"/>	<input type="checkbox"/>
Alarminstallatie	<input type="checkbox"/>	<input type="checkbox"/>	<input type="checkbox"/>	<input checked="" type="checkbox"/>
(Veiligheids)sloten en overige inbraakpreventie	<input type="checkbox"/>	<input type="checkbox"/>	<input type="checkbox"/>	<input checked="" type="checkbox"/>
Rookmelders	<input type="checkbox"/>	<input type="checkbox"/>	<input type="checkbox"/>	<input checked="" type="checkbox"/>
(Klok)thermostaat	<input checked="" type="checkbox"/>	<input type="checkbox"/>	<input type="checkbox"/>	<input type="checkbox"/>
Airconditioning	<input type="checkbox"/>	<input type="checkbox"/>	<input type="checkbox"/>	<input checked="" type="checkbox"/>
Warmwatervoorziening, te weten:				
- Via CV-installatie	<input type="checkbox"/>	<input type="checkbox"/>	<input checked="" type="checkbox"/>	<input type="checkbox"/>
- Boiler	<input type="checkbox"/>	<input type="checkbox"/>	<input type="checkbox"/>	<input checked="" type="checkbox"/>
- Geiser	<input type="checkbox"/>	<input type="checkbox"/>	<input type="checkbox"/>	<input checked="" type="checkbox"/>
Screens	<input type="checkbox"/>	<input type="checkbox"/>	<input type="checkbox"/>	<input checked="" type="checkbox"/>
Rolluiken	<input type="checkbox"/>	<input type="checkbox"/>	<input type="checkbox"/>	<input checked="" type="checkbox"/>
Zonwering buiten	<input type="checkbox"/>	<input type="checkbox"/>	<input type="checkbox"/>	<input checked="" type="checkbox"/>
-	<input type="checkbox"/>	<input type="checkbox"/>	<input type="checkbox"/>	<input checked="" type="checkbox"/>
Isolatievoorzieningen (voorzetramen/radiatorfolie etc.), te weten:				
-	<input type="checkbox"/>	<input type="checkbox"/>	<input type="checkbox"/>	<input checked="" type="checkbox"/>
-	<input type="checkbox"/>	<input type="checkbox"/>	<input type="checkbox"/>	<input checked="" type="checkbox"/>
Telefoonaansluiting/internetaansluiting	<input checked="" type="checkbox"/>	<input type="checkbox"/>	<input type="checkbox"/>	<input type="checkbox"/>
Veiligheidsschakelaar wasautomaat	<input checked="" type="checkbox"/>	<input type="checkbox"/>	<input type="checkbox"/>	<input type="checkbox"/>
Waterslot wasautomaat	<input checked="" type="checkbox"/>	<input type="checkbox"/>	<input type="checkbox"/>	<input type="checkbox"/>
Zonnepanelen	<input type="checkbox"/>	<input type="checkbox"/>	<input type="checkbox"/>	<input checked="" type="checkbox"/>
Oplaadpunt elektrische auto	<input type="checkbox"/>	<input type="checkbox"/>	<input type="checkbox"/>	<input checked="" type="checkbox"/>
	<input type="checkbox"/>	<input type="checkbox"/>	<input type="checkbox"/>	<input checked="" type="checkbox"/>
	<input type="checkbox"/>	<input type="checkbox"/>	<input type="checkbox"/>	<input checked="" type="checkbox"/>

	Blijft achter	Gaat mee	Kan worden overgenomen	n.v.t.
Tuin				
<i>Inrichting</i>				
Tuinaanleg/bestrating	<input checked="" type="checkbox"/>	<input type="checkbox"/>	<input type="checkbox"/>	<input type="checkbox"/>
Beplanting	<input checked="" type="checkbox"/>	<input type="checkbox"/>	<input type="checkbox"/>	<input type="checkbox"/>
	<input type="checkbox"/>	<input type="checkbox"/>	<input type="checkbox"/>	<input checked="" type="checkbox"/>
<i>Verlichting/installaties</i>				
Buitenverlichting	<input checked="" type="checkbox"/>	<input type="checkbox"/>	<input type="checkbox"/>	<input type="checkbox"/>
Tijd- of schemerschakelaar/bewegingsmelder	<input type="checkbox"/>	<input type="checkbox"/>	<input type="checkbox"/>	<input checked="" type="checkbox"/>
	<input type="checkbox"/>	<input type="checkbox"/>	<input type="checkbox"/>	<input checked="" type="checkbox"/>
<i>Bebouwing</i>				
Tuinhuis/buitenberging	<input checked="" type="checkbox"/>	<input type="checkbox"/>	<input type="checkbox"/>	<input type="checkbox"/>
Kasten/werkbank in tuinhuis/berging	<input checked="" type="checkbox"/>	<input type="checkbox"/>	<input type="checkbox"/>	<input type="checkbox"/>
(Broei)kas	<input type="checkbox"/>	<input type="checkbox"/>	<input type="checkbox"/>	<input checked="" type="checkbox"/>
	<input type="checkbox"/>	<input type="checkbox"/>	<input type="checkbox"/>	<input checked="" type="checkbox"/>
	<input type="checkbox"/>	<input type="checkbox"/>	<input type="checkbox"/>	<input checked="" type="checkbox"/>
<i>Overig</i>				
Overige tuin, te weten:				
- (Sier)hek	<input checked="" type="checkbox"/>	<input type="checkbox"/>	<input type="checkbox"/>	<input type="checkbox"/>
- Vlaggenmast(houder)	<input type="checkbox"/>	<input type="checkbox"/>	<input type="checkbox"/>	<input checked="" type="checkbox"/>
-	<input type="checkbox"/>	<input type="checkbox"/>	<input type="checkbox"/>	<input checked="" type="checkbox"/>
-	<input type="checkbox"/>	<input type="checkbox"/>	<input type="checkbox"/>	<input checked="" type="checkbox"/>
<i>Overig</i>				
Zijn er zaken die geen eigendom zijn van verkoper omdat er sprake is van een leasecontract of huurcontract. Zo ja, neemt verkoper de zaak mee of wordt het betreffende contract overgenomen?	Ja	Nee	Gaat mee	Moet worden overgenomen
CV	<input type="checkbox"/>	<input type="checkbox"/>	<input type="checkbox"/>	<input checked="" type="checkbox"/>
Boiler	<input type="checkbox"/>	<input checked="" type="checkbox"/>	<input type="checkbox"/>	<input type="checkbox"/>
Zonnepanelen	<input type="checkbox"/>	<input checked="" type="checkbox"/>	<input type="checkbox"/>	<input type="checkbox"/>
	<input type="checkbox"/>	<input checked="" type="checkbox"/>	<input type="checkbox"/>	<input type="checkbox"/>
	<input type="checkbox"/>	<input checked="" type="checkbox"/>	<input type="checkbox"/>	<input type="checkbox"/>
	<input type="checkbox"/>	<input checked="" type="checkbox"/>	<input type="checkbox"/>	<input type="checkbox"/>
Bijlage(n) over te nemen contracten:				
- Lease cv kan overgenomen worden van kemkens				
- Voor een bedrag van €1.880,-				

Heb je interesse in deze woning?

Dan is deze informatie handig voor jou!

Bezichtiging inplannen

Je bent van harte welkom om deze woning in het echt te komen bekijken. Om een bezichtiging in te plannen, kun je bellen met 06-22197590 of mailen naar info@evelienploegmakers.nl

Een snelle reactie

Een woning bezichtigen is spannend. Voor jou, maar ook voor de verkoper. Laat ons daarom binnen een paar dagen weten wat je van de woning vindt. Ook als je geen interesse meer hebt, horen we graag van je.

Je hebt een onderzoeksplicht

Als je een bod uitbrengt, wil je later niet voor verrassingen komen te staan. Om dat te voorkomen heeft de verkoper een meldingsplicht en heb jij een onderzoeksplicht. Wij gaan ervan uit dat je, vóórdat je een bod uitbrengt op de woning, onderzoek hebt gedaan naar alle aspecten die van belang zijn bij het nemen van je aankoopbeslissing. Denk hierbij aan het bestuderen van de informatie die wij je aanbieden via Move.nl, maar eventueel ook het inwinnen van informatie bij de gemeente of het uitvoeren van een bouwtechnische keuring. Je moet ook onderzocht hebben of het aankopen van de woning financieel haalbaar is. Mocht je dit nog niet hebben onderzocht, dan brengen wij je graag in contact met een lokale financieel adviseur.

Een bod uitbrengen

Heb je jouw droomwoning gevonden? Dan kan je via Move.nl een bod uitbrengen. Bij het uitbrengen van een bod, deel je meer dan alleen een geldbedrag. Bij een volledig voorstel horen ook:

- Voorbehoud van financiering

Heb je een voorbehoud van financiering nodig of niet? Als dit wel het geval is, dan kun je in jouw bod specifiek aangeven voor welk bedrag je een hypotheek gaat aanvragen.

- Voorbehoud verkoop eigen woning

Heb je een eigen koopwoning? Dan geef je in jouw bod aan of de woning eerst verkocht moet worden voordat je de nieuwe woning kunt aankopen. Als je een overbruggingshypothek aankunt, dan is een voorbehoud verkoop eigen woning niet nodig. Deze toelichting kun je typen bij het kopje opmerkingen.

- Bouwkundige keuring

Mocht je een bouwkundige keuring willen uitvoeren, dan kun je dit ook laten weten in jouw bod.

- De gewenste datum van de sleuteloverdracht

- Roerende zaken

Staan er nog spullen op de lijst van zaken die je graag zou willen hebben? Dan kun je deze meenemen in jouw bod. Het is ook mogelijk om hier later nog met de verkopers over in gesprek te gaan.

- Toelichting

Wil jij graag meer informatie delen of een persoonlijk bericht naar de verkopers schrijven, dan is dit mogelijk bij het kopje opmerkingen.

De koopakte

Zodra er een mondeling akkoord is, zullen wij - Evelien Ploegmakers Makelaardij - de koopovereenkomst gaan opstellen. Dit doen wij volgens de modelkoopakte die is opgesteld door alle brancheverenigingen in Nederland. Ons streven is dat de koopovereenkomst binnen vijf werkdagen getekend wordt.

Drie dagen bedenktijd

Het kopen van een huis is een grote stap en brengt veel verantwoordelijkheden met zich mee. Het is dan ook belangrijk dat je hier goed over nadenkt. In de koopovereenkomst vind je dan ook een artikel over de bedenktijd. Als consument-koper mag je de aankoop binnen drie dagen ontbinden. De dag waarop de koper een kopie van de getekende koopakte ontvangt, geldt als 'dag nul'. Is dat bijvoorbeeld op dinsdag? Dan heb je woensdag, donderdag en vrijdag (tot 00.00 uur) de tijd.

Waarborgsom of bankgarantie

Tenzij anders is afgesproken, moet je als koper kort na de koop een waarborgsom overmaken op de rekening van de notaris. Dit is 10% van de koopsom. In plaats van een waarborgsom kun je ook bankgarantie regelen bij een Nederlandse bank.

Informatie over asbest

Sinds 1 juli 1993 is de verkoop van asbesthoudende materialen in Nederland verboden. Woningen van vóór die tijd kunnen nog asbesthoudende materialen bevatten. Wil je hierover meer weten? Bezoek dan www.milieucentraal.nl/asbest.

Meer weten?

Wij hopen dat je na het lezen van deze brochure een goed beeld hebt gekregen van deze woning. Wil je meer weten? Neem dan gerust contact met ons op, ook voor advies over een aankoop, taxatie of waardebeoordeling.

Groeten,
Evelien, Claudia, Karin, Vera, Kirsten, Maartje en Neeltje

Disclaimer (de kleine lettertjes)

Deze brochure is met zorg samengesteld. Toch kunnen er onjuistheden in staan, omdat we deels afhankelijk zijn van anderen.