



Godfried van Seijstlaan 12

3703 BS Zeist | € 389.500 k.k.

Kenmerken

 76 m²

 375 m²

 3 Slaapkamers

 Zeist

Welkom in uw nieuwe thuis

 033 286 44 11

 woudenberg@molenbeek.nl

molenbeek.nl





Uw contactpersonen



Marcel Donker
Makelaar en Taxateur o.z. RM RT
(partner)

☎ 06 21 56 58 08

✉ mdonker@molenbeek.nl



Sam van den Berg
Makelaar en Taxateur o.z. RM
RT

☎ 06 54 26 37 13

✉ vandenbergmolenbeek.nl

“ Wij maken van deze
woning uw nieuwe
thuis. ”



Inhoud

- De bovenwoning
- Indeling
- Locatie
- Bijzonderheden
- Plattegronden
- Uw hypotheek
- Zeist & omgeving
- De wijk
- Lijst van zaken
- Extra informatie
- Onze dienstverlening
- Klanttevredenheid
- Ons team

De bovenwoning

Op zoek naar een sfeervolle en royale bovenwoning met karakter, veel lichtinval, een sfeervolle woonkamer, drie fijne slaapkamers en een riant dakterras op een toplocatie in de wijk Griffensteijn te Zeist? Dan is dit jouw nieuwe thuis.

Deze charmante bovenwoning met een woonoppervlakte van circa 76 m² is gelegen op een uitstekende locatie en is ideaal voor starters, alleenstaanden en kleine huishoudens. De woning is verdeeld over twee woonlagen en beschikt over energielabel D. In 2015 is het appartement volledig gerenoveerd.

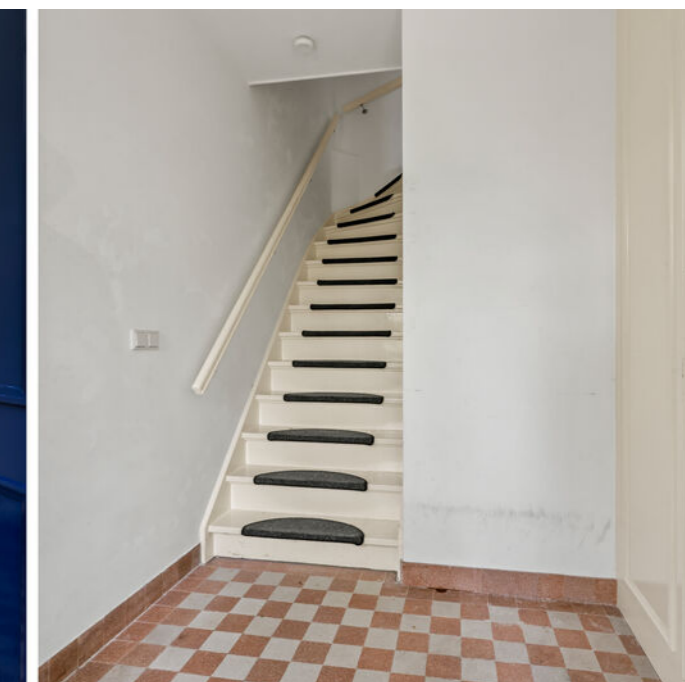

Specificaties

Vraagprijs:	€ 389.500,- k.k.	Aantal kamers:	4
Soort woning:	bovenwoning	Aantal slaapkamers:	3
Bouwjaar:	1939	Aantal woonlagen:	2
Woonoppervlakte:	76 m ²	Energielabel:	D
Perceeloppervlakte:	375 m ²		
Inhoud:	280 m ³		



Sfeervolle woonkamer!

Indeling

Indeling begane grond
Zelfstandige entree met meterkast en trapopgang.

Indeling eerste woonlaag
Overloop met trapopgang. Ruime toiletruimte met wandcloset en fonteintje. Slaap-/werkkamer van circa 5 m². Ruime en sfeervolle woonkamer van circa 26 m² met deur naar het dakterras. De open keuken is voorzien van een L-vormige opstelling met gaskookplaat, afzuigkap, oven, koelkast met vriesvak en vaatwasser, en beschikt eveneens over een deur naar het dakterras. Het royale dakterras van circa 20 m² biedt een fijne buitenruimte.

Deze verdieping is afgewerkt met een fraaie houten vloer en gestuukte wanden en plafonds.







Indeling

Indeling tweede woonlaag
Ruime overloop met zijraam, mechanische ventilatie, opstelling van de c.v.-ketel en aansluiting voor de wasmachine. Slaapkamer van circa 10 m² met dakraam en een tweede slaapkamer van circa 11 m² met dakkapel. De badkamer is eveneens voorzien van een dakkapel en beschikt over een dubbele wastafel, douchecabine en handdoekenradiator. Ook deze verdieping is afgewerkt met een houten vloer en gestuukte wanden.

Vliering

Via de overloop is de bergvliering bereikbaar, gelegen boven beide slaapkamers.

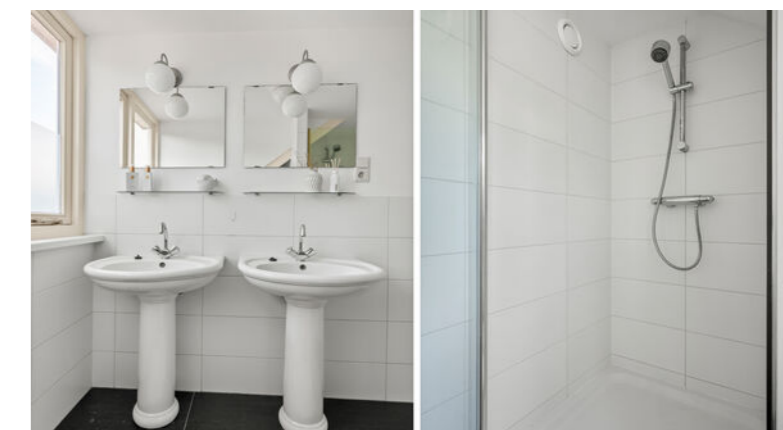

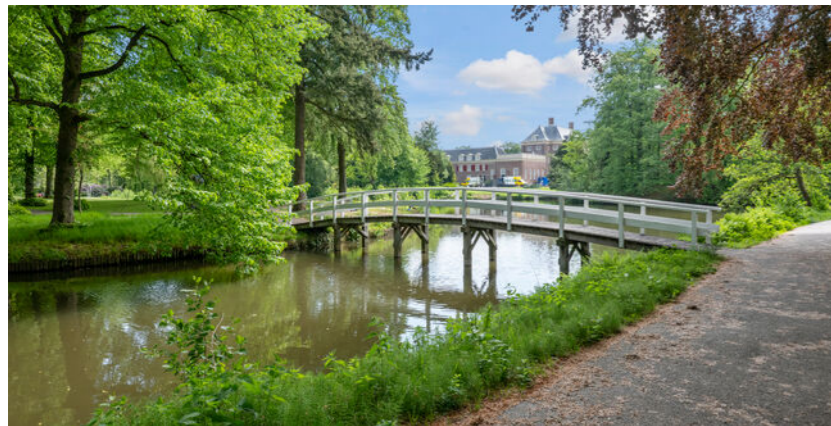

Locatie

De locatie is zeer gunstig gelegen, nabij diverse sportverenigingen zoals tennisvereniging Griffensteyn en meerdere voetbalverenigingen. Daarnaast ligt het Nationaal Park Utrechtse Heuvelrug op korte afstand, wat deze plek bijzonder aantrekkelijk maakt voor sport- en natuurliefhebbers. Ook winkelcentrum De Clomp bevindt zich in de directe omgeving, evenals het gezellige centrum van Zeist. Hier vindt u onder andere het fraaie Slot Zeist, diverse cafés en restaurants, een bioscoop en een theater. De uitvalswegen A12 en A28 zijn eenvoudig bereikbaar en ook Utrecht is op korte afstand gelegen en goed bereikbaar per fiets en openbaar vervoer.



Bijzonderheden

- bouwjaar 1939;
 - woonoppervlakte circa 76 m², gebouwgebonden buitenruimte circa 20 m², inhoud circa 280 m³;
 - energielabel D;
 - verwarming en warm water via Remeha Avanta cv-ketel (bouwjaar 2015);
 - badkamer vernieuwd in 2015;
 - keuken inclusief inbouwapparatuur geplaatst in 2015, vaatwasser vervangen in 2024;
 - glasvezelaansluiting aanwezig;
 - project notaris Van Rhijn uit Zeist;
 - in de koopovereenkomst zal een clause opgenomen worden dat verkoper nooit in het appartement gewoond heeft.
- Vereniging van Eigenaren
Bij aankoop van het appartement word je automatisch lid van de Vereniging van Eigenaars Godfried van Seijstlaan 12 en 12A te Zeist. Deze VvE bevindt zich momenteel in de opstartfase. Door Van Rhijn Notarissen te Zeist is reeds een concept splitsingsakte en bijbehorende tekening opgesteld. Deze zal op korte termijn worden ingeschreven bij het Kadaster. Na aankoop zal de oprichtingsvergadering plaatsvinden, waarin de hoogte van de maandelijkse bijdrage wordt vastgesteld.

Plattegrond

Begane grond/entree

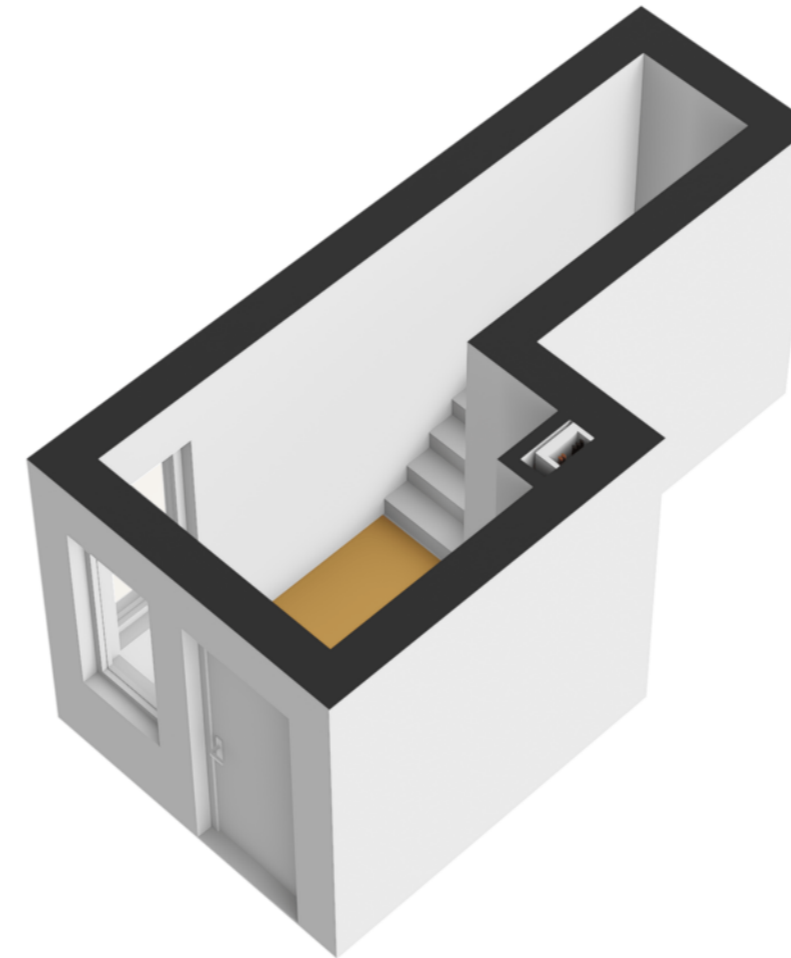

Godfried van Seijstlaan 12 - Zeist Begane grond

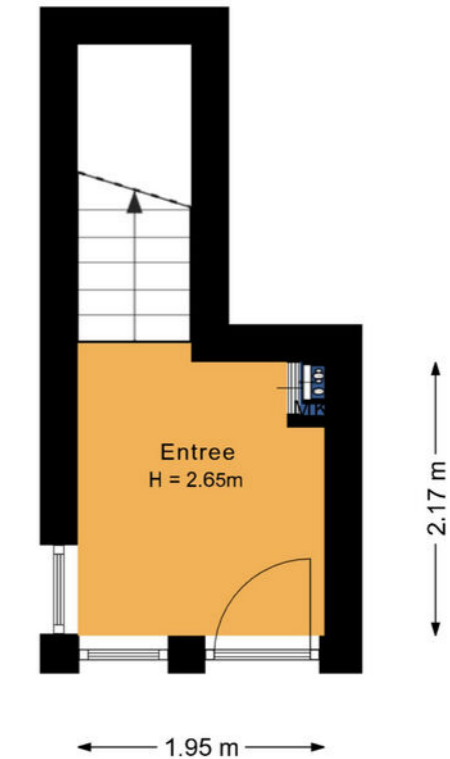

De plattegronden zijn geproduceerd voor promotionele doeleinden en ter indicatie.
Aan de plattegronden kunnen geen rechten worden ontleend.
© www.vistaview.nl

Godfried van Seijstlaan 12 - Zeist
Eerste verdieping

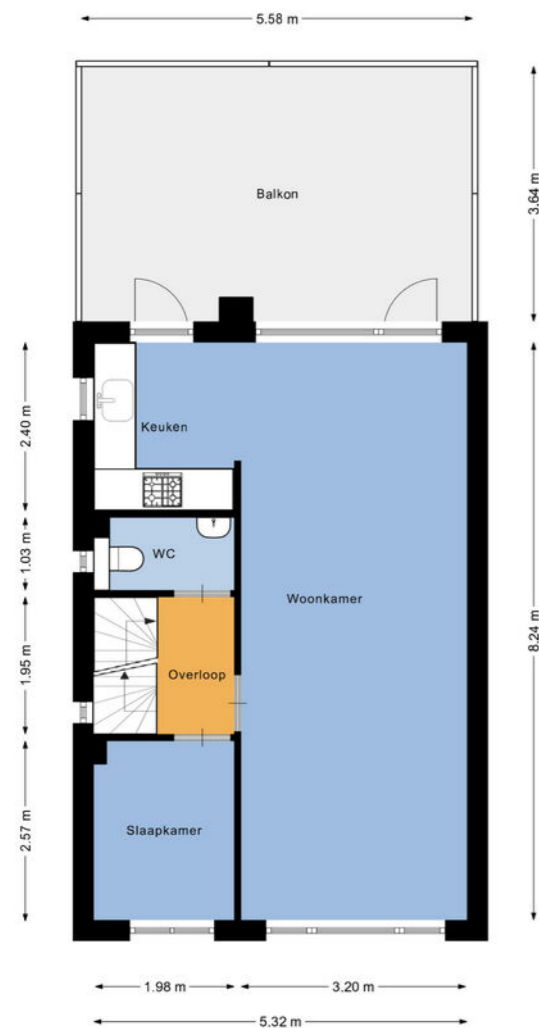

De plattegronden zijn geproduceerd voor promotionele doeleinden en ter indicatie.
Aan de plattegronden kunnen geen rechten worden ontleend.
© www.vistaview.nl

Plattegrond

Eerste woonlaag

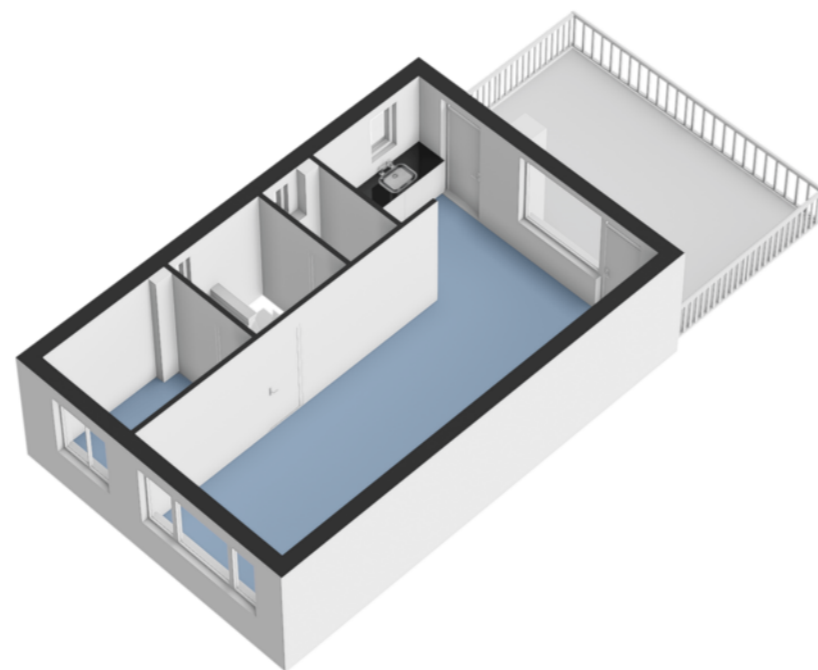

Plattegrond

Tweede woonlaag



Godfried van Seijstlaan 12 - Zeist
Tweede verdieping



De plattegronden zijn geproduceerd voor promotionele doeleinden en ter indicatie.
Aan de plattegronden kunnen geen rechten worden ontleend.
© www.vistaview.nl

Godfried van Seijstlaan 12 - Zeist Vliering

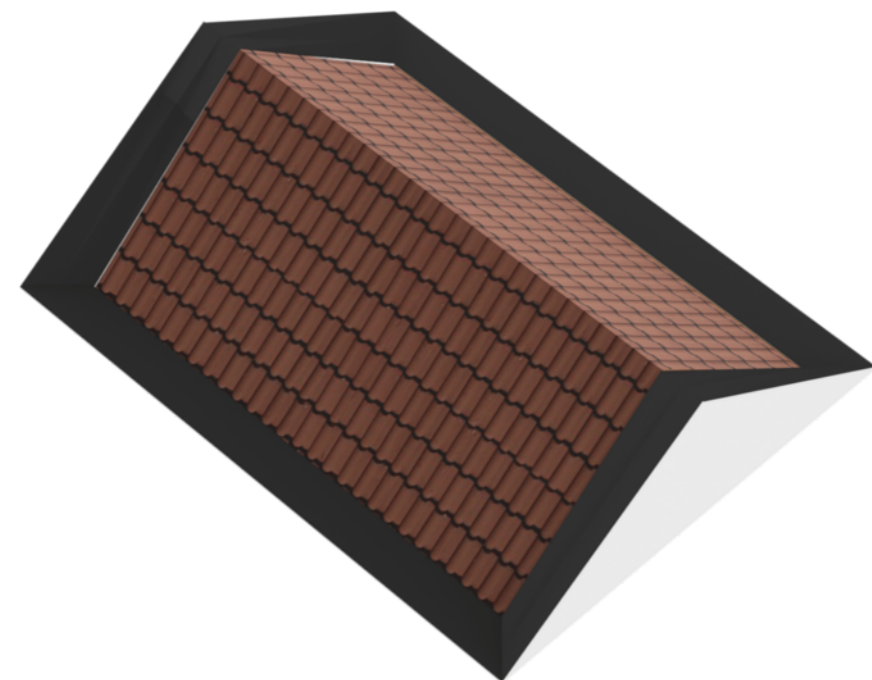
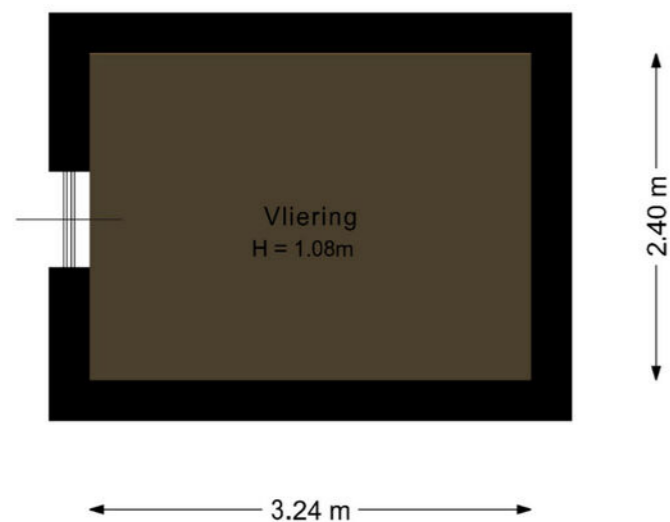

De plattegronden zijn geproduceerd voor promotionele doeleinden en ter indicatie.
Aan de plattegronden kunnen geen rechten worden ontleend.
© www.vistaview.nl

Plattegrond

Vliering

Kadastrale kaart

Uw referentie: ---

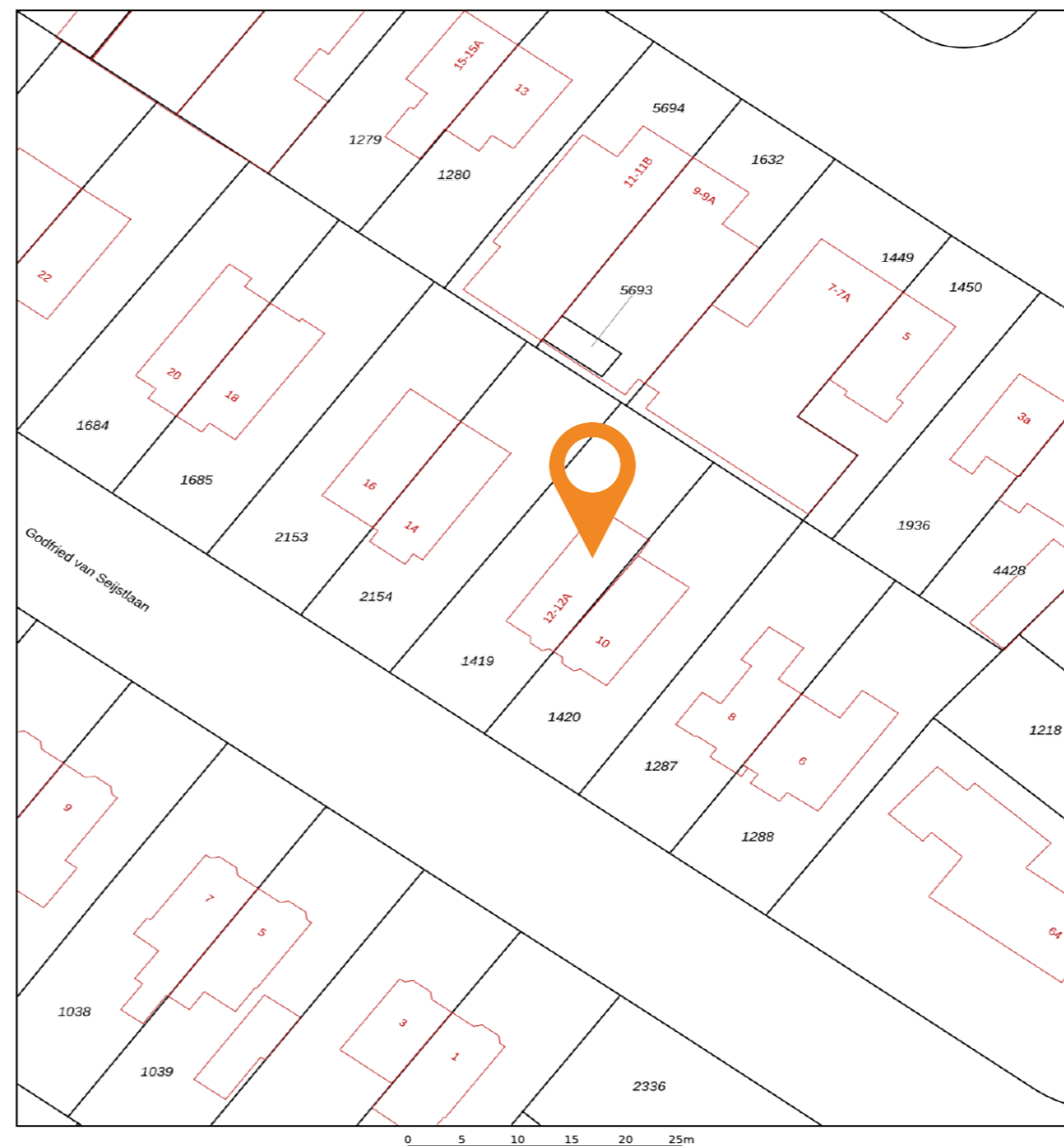

<p>12345 25</p> <p>Deze kaart is noordgericht</p> <p>Perceelnummer</p> <p>Huisnummer</p> <p>Vastgestelde kadastrale grens</p> <p>Voorlopige kadastrale grens</p> <p>Administratieve kadastrale grens</p> <p>Bebouwing</p>	<p>Schaal 1: 500</p> <p>Kadastrale gemeente Zeist</p> <p>Sectie N</p> <p>Perceel 1419</p>	<p>kadaster</p>
---	---	-----------------

Voor een eensluidend uittreksel, geleverd op 17 april 2026
De bewaarder van het kadaster en de openbare registers

Aan dit uittreksel kunnen geen betrouwbare maten worden ontleend.
De Dienst voor het kadaster en de openbare registers behoudt zich de intellectuele eigendomsrechten voor, waaronder het auteursrecht en het databankenrecht.

Plattegrond

Kadastrale kaart

Gemeente: Zeist
Sectie: N
Huisnummer: 12
Perceelnummer: 1419
Grootte: 375 m²



Wonen in Zeist

Zeist

Wat maakt wonen in Zeist zo bijzonder? Om te beginnen het woningaanbod! Hier is voor iedere woonwens een passende woning. Van appartement in Vollenhove tot statige villa in de wijk Kerckebosch. Zeist is een dorp maar heeft een voorzieningen van stedelijk niveau: winkels, cultuur, horeca en sportfaciliteiten geven kleur aan de samenleving. Tot Zeist behoren ook de dorpen Austerlitz, Bosch en Duin, Den Dolder en Huis ter Heide. Zeist is uitgesproken groen: het is omringd door de uitgestrekte bossen van de Utrechtse Heuvelrug. Door de ligging aan de A28 zijn Amersfoort en Utrecht in 10 minuten bereikbaar.



De wijk

Griffensteyn en Kersbergen

De in het zuidwesten van Zeist gelegen wijken Griffensteyn en Kersbergen zijn erg divers. Naast diverse scholen en speelgelegenheden, heeft de wijk een groen karakter. Er zijn mooie parken en watergelegenheden aanwezig. De populaire wijk Griffensteijn is gesitueerd op loopafstand van het Zeister Slot met diens prachtige tuinen, de uitvalswegen en de op- en afrit A 12 liggen op enkele minuten reisafstand, doch buiten gehoorafstand, het centrum van Zeist is op vijf minuten fietsafstand gelegen en de scholen bevinden zich in de eigen wijk. Je bent zelfs in 10 minuten in Utrecht.

De vooroorlogse en kindvriendelijke wijk is één van de mooiere wijken van Zeist.



”

Een wijk met een
mooi eigen
karakter

- Frans Verweij



Lijst van zaken

	Blijft achter	Gaat mee	Ter overname	NVT		Blijft achter	Gaat mee	Ter overname	NVT
Woning - Interieur					- rolgordijnen				X
(Voorzet) openhaard met toebehoren				X	- lamellen				X
Allesbrander				X	- jaloezieën				X
Houtkachel				X	- (losse) horren/rolhorren				X
(Gas)kachels				X	-				X
Designradiator(en)				X	-				X
Radiatorafwerking				X	Vloerdecoratie, te weten				
Verlichting, te weten					- vloerbedekking				X
- inbouwspots/dimmers				X	- parketvloer				X
- opbouwspots/armaturen/lampen/dimmers				X	- houten vloer(delen)	X			
- losse (hang)lampen				X	- laminaat				X
-				X	- plavuizen				X
-				X	-				X
(Losse)kasten, legplanken, te weten					-				X
-				X	Overig, te weten				
-				X	- spiegelwanden				X
Raamdecoratie/zonwering binnen, te weten					- schilderij ophangstelsysteem	X			
- gordijnrails				X	-				X
- gordijnen				X	-				X
- overgordijnen				X	-				X
- vitrages				X	-				X

Lijst van zaken

	Blijft achter	Gaat mee	Ter overname	NVT		Blijft achter	Gaat mee	Ter overname	NVT
Woning - Keuken					-				X
Keukenblok (met bovenkasten)	X				-				X
Keuken (inbouw)apparatuur, te weten					-				X
- kookplaat	X				-				X
- (gas)fornuis	X				Woning - Sanitair/sauna				
- afzuigkap	X				Sauna met toebehoren				X
- magnetron				X	-				X
- oven				X	Toilet met de volgende toebehoren				
- combi-oven/combimagnetron	X				- toilet	X			
- koelkast	X				- toiletrolhouder	X			
- vriezer				X	- toiletborstel(houder)				X
- koel-vriescombinatie	X				- fontein	X			
- vaatwasser	X				-				X
- Quooker				X	-				X
- koffiezetapparaat				X	Badkamer met de volgende toebehoren				
-				X	- ligbad				X
-				X	- jacuzzi/whirlpool				X
Keukenaccessoires, te weten					- douche (cabine/scherm)	X			
-				X	- stoomdouche (cabine)				X
-				X					
-				X					

Lijst van zaken

	Blijft achter	Gaat mee	Ter overname	NVT		Blijft achter	Gaat mee	Ter overname	NVT
- wastafel	X				Zonwering buiten				X
- wastafelmeubel				X	Telefoonaansluiting/internetaansluiting	X			
- planchet	X				Veiligheidsschakelaar wasautomaat				X
- toiletkast				X	Waterslot wasautomaat				X
- toilet				X	Zonnepanelen				X
- toiletrolhouder				X	Oplaadpunt elektrische auto				X
- toiletborstel(houder)				X					X
-				X					X
-				X					X
Woning - Exterieur/installaties/veiligheid/energiebesparing					Warmwatervoorziening, te weten				
Schotel/antenne				X	- CV-installatie	X			
Brievenbus	X				- boiler				X
Kluis				X	- geiser				X
(Voordeur)bel	X				-				X
Alarminstallatie				X	-				X
(Veiligheids)sloten en overige inbraakpreventie				X	-				X
Rookmelders				X					
(Klok)thermostaat	X				Isolatievoorzieningen (voorzetramen/radiatorfolie etc.), te weten				
Airconditioning				X	-				X
Screens				X	-				X
Rolluiken				X					

Lijst van zaken

	Blijft achter	Gaat mee	Ter overname	NVT		Blijft achter	Gaat mee	Ter overname	NVT
					-				
Tuin - Inrichting					Overig - Contracten				X
Tuinaanleg/bestrating				X	CV: Nee				
Beplanting				X	Boiler: Nee				
				X	Zonnepanelen: Nee				
Tuin - Verlichting/installaties									
Buitenverlichting				X					
Tijd- of schemerschakelaar/bewegingsmelder				X					
				X					
Tuin - Bebouwing									
Tuinhuis/buitenberging				X					
Kasten/werkbank in tuinhuis/berging				X					
(Broei)kas				X					
				X					
Tuin - Overig									
Overige tuin, te weten									
- (sier)hek				X					
- vlaggenmast(houder)				X					
-				X					

Extra informatie

Onderhoud

De staat van onderhoud en beoordeling van de bouwkundige staat geldt op basis van visuele waarnemingen, gerelateerd aan de ouderdom van het object. Een uitgebreide bouwkundige opname valt nadrukkelijk buiten het kader van deze brochure. Dit behoort eventueel tot de onderzoeksplicht van de kandidaat-koper(s).

Aansprakelijkheid

Het bovenstaande behelst slechts een globale omschrijving van een object. De informatie berust deels op door derden aan onze kantoren verstrekte gegevens. Met de meeste zorg hebben wij deze informatie verwerkt doch kunnen ten aanzien van de juistheid van deze gegevens geen aansprakelijkheid aanvaarden. Aan deze brochure kunnen geen rechten worden ontleend.

Koopakte

De koopakte wordt opgesteld volgens model NVM.

Ontbinding

De termijn die wordt opgenomen voor eventuele (overeengekomen) ontbindende voorwaarden (b.v. financiering) is 6 weken na de dag dat overeenstemming is bereikt over de koopsom en de overige voorwaarden.

Zekerheidsstelling

De waarborgsom/bankgarantie is 10% van de koopsom. De koper dient deze binnen 7 weken na de dag dat overeenstemming is bereikt over de koopsom en de overige voorwaarden bij de desbetreffende notaris te deponeren.

Onderzoeksplicht van de koper

Koper is te allen tijde gerechtigd voor eigen rekening een bouwkundige keuring te (laten) verrichten dan wel andere adviseurs te raadplegen teneinde een goed inzicht te verkrijgen over de staat van onderhoud.

Lijst van zaken

Een lijst van zaken is in deze brochure aanwezig.

Bedenktijd

De koper die een natuurlijke persoon is en niet handelt in de uitoefening van een beroep of bedrijf heeft bedenktijd om de koopovereenkomst te ontbinden. De bedenktijd duurt drie dagen en begint om 00.00 uur op de dag die volgt op de dag dat de tussen partijen opgemaakte akte (in kopie) aan de koper ter hand wordt gesteld.

Deze objectinformatie beoogt geen uitputtende lijst te geven met betrekking tot mogelijk aanwezige gebreken in de woning.

De informatie die is vermeld, is verkregen van de eigenaar/verkoper en uit eigen waarnemingen ter plaatse en heeft als bedoeling om de koper zo goed mogelijk te informeren en tegelijk te voldoen aan de op de verkoper rustende mededelingsplicht.

Onderzoeksplicht koper + mededelingsplicht

Op grond van het Burgerlijk Wetboek rust er op de koper van een woning een onderzoeksplicht. Dit houdt in dat de koper zelf verantwoordelijk is voor de beoordeling of de woning de eigenschappen zal bezitten om te voldoen

voor het gebruik dat hij van de woning zal willen maken. Het verdient dan ook aanbeveling om een ter zake (bouwkundig) deskundige in te schakelen. Indien koper besluit om niet tot inschakeling van een deskundige over te gaan, komen eventuele nadelige gevolgen hiervan volledig voor zijn en/of haar rekening.

Mededeling tot verkoop

Alle verstrekte informatie dient gezien te worden als een uitnodiging om in onderhandeling te treden. Een bieding gelijk aan de gestelde vraagprijs doet dan ook niet direct een koopovereenkomst tot stand komen.

Biedverloop

Het biedverloop bij onderhandelingen over onroerende zaken kent diverse bijzonderheden die u het best vooraf met de makelaar kunt bespreken.

Gunning

Verkoper behoudt zich uitdrukkelijk het recht voor het object te gunnen aan de gegadigde van zijn en/of haar keuze. Een overeenkomst komt tot stand, indien overeenstemming is bereikt over de koopsom, oplevering, bijkomende voorwaarden, roerende zaken en de koopovereenkomst is ondertekend en de wettelijke bedenktijd is verlopen.

Koopakte

Behoudens nadere afspraken gelden de standaardregels, zoals deze voorkomen in de modelkoopakte die is opgesteld door de Nederlandse Vereniging van Makelaars NVM, de Consumentenbond en de Vereniging Eigen Huis. De waarborgsom (of bankgarantie) is gebruikelijk 10% van de koopsom en

wordt voldaan aan de notaris.

Eventueel door de koper te maken voorbehouden (zoals het verkrijgen van hypotheek, Nationale Hypotheek Garantie), worden alleen vermeld als deze in de onderhandelingen zijn afgesproken. Voor zover er in deze brochure aanvullende clausules zijn vermeld, worden deze opgenomen in de koopakte. Het verdient aanbeveling in plaats van een waarborgsom van 10% van de koopsom te storten bij de notaris, een bankgarantie van 10% van de koopsom bij de notaris te doen deponeren in verband met mogelijke discussie met de inspecteur van de Inkomsten Belasting.

Erfdienstbaarheden en bijzondere bepalingen

Aan elke onroerende zaak kunnen bijzondere bepalingen verbonden zijn. Deze worden dan aan elke opvolgende eigenaar opgelegd. Ze staan gewoonlijk in het eigendomsbewijs. Een kopie van het eigendomsbewijs is op te vragen via de makelaar. Bepalingen die het gebruik van de onroerende zaak (kunnen) beperken vindt u, indien van toepassing, in deze informatie onder aanvullende clausules.

Indien de woning gebouwd is in de periode van 1965-1983 bestaat de mogelijkheid dat de constructie is uitgevoerd met betonnen vloeren zoals Kwaaitaal-, Omnia- of Mantavloeren. Er is gebleken dat in gebieden met een hoge vochtigheidsgraad betonschade kan ontstaan door in de vloer aanwezige chloriden, die de sterkte van het beton en eventuele bewapening kan aantasten.

Extra informatie

Indien de woning gebouwd is in de periode tussen 1963-1983 zijn er mogelijkwerijs asbesthoudende materialen verwerkt. Bij de eventuele verwijdering van deze materialen dienen op grond van de geldende milieuregelingen speciale maatregelen genomen te worden, die extra verwijderingskosten met zich mee kunnen brengen. Na 1983 is vrijwel geen losgebonden asbest meer toegepast. De toepassing en verkoop van asbest zijn sinds 1 juli 1993 nagenoeg verboden.

Bouwkundige risico's

Deze brochure is door ons kantoor met de meeste zorg samengesteld aan de hand van de door de verkoper aan ons ter hand gestelde gegevens en tekeningen. Derhalve kunnen wij geen garanties verstrekken, noch kunnen wij op enigerlei wijze eventuele aansprakelijkheid voor deze gegevens aanvaarden.

De Meetinstructie is gebaseerd op de NEN2580. De Meetinstructie is bedoeld om een meer eenduidige manier van meten toe te passen voor het geven van een indicatie van de gebruiksoppervlakte. De Meetinstructie sluit verschillen in meetuitkomsten niet volledig uit, door bijvoorbeeld interpretatieverschillen, afrondingen of beperkingen bij het uitvoeren van de meting.

Notariskeuze koper

Indien u als koper een notaris verkiest buiten een straal van 20km van het pand, zullen eventuele kosten ten behoeve van een volmacht voor verkopers voor rekening van kopers komen.

Koop onroerende zaken en aanneming van werk

Op grond van deze wet kan de koopovereenkomst van een woonhuis nog slechts schriftelijk worden aangegaan. Een door beide partijen getekend exemplaar of afschrift hiervan moet aan de koper ter hand worden gesteld. De koper heeft dan (vanaf de dag erop volgend, 0.00 uur) gedurende drie werkdagen het recht de koop te ontbinden.

Daarnaast heeft de koper het recht de koopovereenkomst in te schrijven in de openbare registers. Gedurende de bedenktijd kan dit slechts wanneer de akte is opgesteld en mede ondertekend door een notaris. Deze inschrijving / registratie biedt de koper bescherming tegen rechtshandeling en rechtsfeiten, die zich na de dag van inschrijving hebben voorgedaan zoals vervreemding, bezwaring, verhuur, faillissement of onder bewindstelling. Deze inschrijving heeft slechts effect indien de juridische levering (eigendomsoverdracht) binnen 6 maanden na de inschrijving zal plaatsvinden. De kosten welke hieraan zijn verbonden komen voor rekening van koper.

Deze wet is op 1 september 2003 in werking getreden en geldt alleen voor koopovereenkomsten die op of na 1 september 2003 worden gesloten.

De wet identificatieplicht bij dienstverlening

Deze wet brengt mee, dat wij onze opdrachtgevers dienen te identificeren aan de hand van een geldig paspoort, een Nederlands rijbewijs of een geldig verblijfsdocument. Kopieën van deze documenten dienen tevens bij de koopakte te worden gevoegd.

Onze dienstverlening



Ik wil mijn huis verkopen

Wij kennen uw wijk, uw straat en uw potentiële kopers. Hierdoor bepalen onze ervaren makelaars samen met u de optimale vraagprijs en realiseren wij aantoonbaar het beste verkoopresultaat.

- ✓ Sneller verkocht dan de gemiddelde verkoop
- ✓ Kleiner verschil tussen koopsom en vraagprijs dan de gemiddelde verkoop
- ✓ Lokale en landelijke dekking en marketing



Ik wil een huis kopen

U staat op het punt een huis te kopen. Eén van de grootste aankopen in uw leven. Het kopen van een huis vereist deskundigheid, ervaring, een realistische blik en onafhankelijk advies. Daarom neemt u een aankoopmakelaar mee.

- ✓ Het in kaart brengen van uw woonwensen en het geven van een realistisch advies
- ✓ Uw ideale huis eerder vinden, nog voordat deze op Funda staat
- ✓ Tijdig advies en raad op de juiste momenten



Ik wil mijn huis laten taxeren

Bij de koop van een huis, een verbouwing of bij het oversluiten van uw hypotheek heeft u een taxatierapport nodig. Onze taxateurs kennen de regio en leveren een leesbaar, betrouwbaar en door alle partijen geaccepteerd taxatierapport.

- ✓ Objectief en betrouwbaar
- ✓ Taxatierapport binnen 5 werkdagen na opname van de woning
- ✓ Tegen een aantrekkelijk tarief!

Klanttevredenheid



Fijn en goed contact met makelaar en medewerkers, duidelijke en deskundige informatie, goed plan van aanpak hoe de woning voor de koper/ kijker zichtbaar is. Een juiste vraagprijs bepaling en daardoor een mooie verkoopprijs behaald.

8,5 Een Funda gebruiker
Geschreven op 10 juli 2025

Alles ging heel vlot, wat belangrijk voor ons was. Altijd bereikbaar, korte lijntjes. Vriendelijk, realistisch en nuchter.

9,8 Een Funda gebruiker
Geschreven op 3 juli 2025

verkoop

9,3

Gemiddelde op basis van reviews



aankoop

9,3

Gemiddelde op basis van reviews



Ons team Molenbeek Woudenberg



Marcel Donker
Register Makelaar en Taxateur o.z. RM RT
(partner)

☎ 06 21 56 58 08
✉ mdonker@molenbeek.nl



Sam van den Berg
Register Makelaar en Taxateur o.z. RM RT

☎ 06 54 26 37 13
✉ vandenbergm@molenbeek.nl



Mariëlle van Leersum
NVM Makelaar

☎ 033 286 44 11
✉ vanleersum@molenbeek.nl



Joyce Grothoff
Commercieel Medewerker

☎ 033 286 44 11
✉ grothoff@molenbeek.nl



Willeke Hazeleger
NVM Assistent Makelaar

☎ 033 286 44 11
✉ hazeleger@molenbeek.nl



Marjan Willigenburg
NVM Makelaar

☎ 033 286 44 11
✉ willigenburg@molenbeek.nl



Henrike Wolvers
Commercieel Medewerker

☎ 033 286 44 11
✉ wolvers@molenbeek.nl

Wordt dit uw nieuwe (t)huis?

Neem contact op met Molenbeek Woudenberg!

Molenbeek Woudenberg

De Nieuwe Poort 20

3931 JK Woudenberg



033 286 44 11



woudenberg@molenbeek.nl

Andere vestigingen

Molenbeek Utrecht

Emmalaan 39

3581 HP Utrecht



030 256 88 11



woneninutrecht@molenbeek.nl

Molenbeek Zeist

Antonlaan 600

3707 KD Zeist



030 692 02 04



zeist@molenbeek.nl

