



## Weizichtstraat 21

3022 MV Rotterdam

---

woonoppervlakte 85 m<sup>2</sup>

---

2 slaapkamers

---

koopregeling MVE-D

---

te koop

---

**Koopsom: € 340.000 k.k.**

# Kenmerken

## Locatie

### Weizichtstraat 21

3022 MV Rotterdam

€ 340.000 k.k.

## Basisinformatie

soort object:	appartement
type object:	portiekflat
bouwtype:	bestaande bouw
woonoppervlakte:	85 m <sup>2</sup>
bouwjaar:	1925
beschikbaar:	in overleg

## Kadastrale informatie

gemeente Delfshaven, sectie I, nummer 4110,  
aandeel 19/1607, type appartementencomplex  
gemeente Delfshaven, sectie I, nummer 4110,  
aandeel 1/1607, type appartementencomplex

## Energie

isolatie:	dubbel glas
verwarming:	C.V.-ketel
warm water:	C.V.-ketel
CV-Ketel:	Atag
bouwjaar CV-Ketel:	2021
energielabel:	B

## Gebouw

entree op verdieping:	3
slaapkamers:	2
inhoud:	281 m <sup>3</sup>
balkon, loggia, dakterras:	totaal 4 m <sup>2</sup>

## Schuur / berging

type:	inpandig
-------	----------

## Overig

tuin:	geen tuin
achterom:	nee

## Online inschrijven

U kunt online inschrijven op deze woning.  
Scan of klik op de QR-code om in te schrijven.



# Omschrijving

IN PRIJS VERLAAGD!

In een rustige woonwijk, om de hoek van het Roel Langerakpark vind je dit heerlijke appartement met een ruime lichte woonkamer, 2 slaapkamers, balkon en berging in het souterrain. De woning is nog geheel naar eigen smaak aan te passen. De woning is gelegen in een MVE complex met onderhoudsgarantie.

In het Nieuwe Westen woon je dichtbij alle voorzieningen die de stad rijk is, maar kan je toch genieten van het vele groen en de rust. Op loopafstand zijn diverse basis- en middelbare scholen gelegen. Het bruisende centrum van de stad en het centraal station zijn op loop/fietsafstand bereikbaar en in de nabijheid zijn er diverse uitvalswegen gesitueerd. Het Essenburgpark ligt op een steenworp afstand van de woning. Dit nieuwe stadsnatuurgebied is heel geschikt om een fijne wandeling te maken of om een volkstuintje te onderhouden.

Bijzonderheden

Begane grond:

- Entree/portiek, trappenhuis en toegang tot de bergingen
- Eigen berging van ca 5 m<sup>2</sup>

3e Verdieping:

- Entree/gang van ca 14 m<sup>2</sup> met cv kast (Atag 2021) en toegang tot alle vertrekken
- Dichte keuken van ca 11 m<sup>2</sup> met basis keukenblok
- Lichte ruime woonkamer van ca 35 m<sup>2</sup>
- Badkamer van ca 4 m<sup>2</sup> met douche, wastafel, radiator en wasmachine aansluiting
- Twee slaapkamers van ca 13 en 11 m<sup>2</sup>
- Balkon van ca 4 m<sup>2</sup> gelegen op het westen (middag- en avondzon), met uitzicht op de groene binnentuinen

Goed om te weten

- Verkoop met vaste prijs en MVE-D bepalingen (onderhoudsgarantie geldt ook voor o.a. dak, gevels en fundering)
- Ondererfpacht, canon eeuwigdurend afgekocht
- Funderingsrapport 2021 aanwezig (handhavingstermijn van minimaal 25 jaar)
- Deze woning heeft een eeuwigdurende zelfbewoningsplicht: je mag de woning niet verhuren of in gebruik geven aan iemand anders
- Er geldt een antispeculatiebeding: je moet minimaal twee jaar zelf in het huis wonen vóór je het mag verkopen
- Je tekent de notariële overdracht bij de projectnotaris
- Voorrangsregeling niet meer van toepassing

Middelland en het Nieuwe Westen zijn levendige wijken die tegen het centrum van Rotterdam aan liggen. Zowel de Nieuwe Binnenweg, de 1e Middellandstraat als de Beukelsdijk doorkruisen de wijk, waardoor je omringd bent door vrolijke winkels, cafés, restaurants en andere hippe uitgaansplekken. Een opvallend contrast met de rustige straten ertussen, waar je fantastisch woont.

Kinderen hebben hier een fijne plek om op te groeien met de speelplekken op het Heemraadsplein en in het Heemraadspark. Je hebt keuze uit meerdere basisscholen en verschillende kinderopvanglocaties. Er rijden meerdere trams door de wijk, metrostation Coolhaven ligt aan de ene kant en aan de andere kant zit je dicht bij Rotterdam Centraal. De wijk is dus goed bereikbaar.

Ook in de buurt: Museumpark, Schouwburgplein, Hogeschool Rotterdam, Erasmus MC, Essenburgpark en Diergaarde Blijdorp.

De advertenties op deze website zijn met de grootste zorg opgesteld. Toch kan het onverhoopt voorkomen dat een advertentie niet volledig is of een fout bevat. Derhalve zijn alle advertenties onder voorbehoud van druk-, type- en spelfouten.

# Foto's



# Foto's

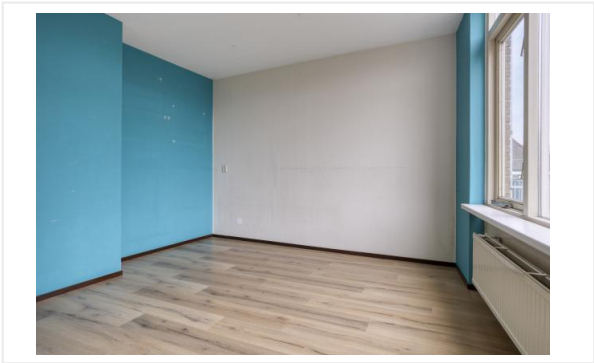



# Kadastrale kaart

27-2-2026

Kadastrale kaart van Weizichtstraat 21, 3022MV Rotterdam

Referentie: I3022MV21\_4



4071	Perceelnummer	Kadastrale gemeente:	Delfshaven
21	Huisnummer	Gemeentecode:	DHV00
—	Vastgestelde kadastrale grens	Sectie:	I
—	Voorlopige kadastrale grens	Perceelnummer:	4071
—	Administratieve kadastrale grens	Perceelgrootte (m2):	830
—	Bebouwing		
—	Overige topografie		



# Checklist VvE

## Kamer van Koophandel

Is de VvE ingeschreven bij de Kamer van Koophandel?	Ja
---	----

## Functioneren van de VvE

Vergadert de VvE minimaal 1 keer per jaar?	Ja
--	----

## Periodieke bijdrage aan de VvE

Is er sprake van een periodieke bijdrage aan de VvE?	Ja
--	----

Hoeveel bedraagt de periodieke bijdrage aan de VvE?	€ 135,76 per maand
---	--------------------

Wat zijn de verwarmingskosten in de periodieke bijdrage?	€ 0,00 per maand
--	------------------

## Reservefonds van de VvE

Is er sprake van een reservefonds/reservefondsen?	Ja
---	----

## Meerjaren Onderhoudsplan

Is er een Meerjaren Onderhoudsplan (MJOP) opgesteld?	Ja
--	----

## VvE-verzekeringen

Heeft de VvE een collectieve opstalverzekering?	Ja
---	----

# Algemene informatie

## Meer informatie, bezichtigen, bieden / inschrijven

**Woonstad Rotterdam** heeft een opdracht tot verkoop/verhuur aan CORPOwonen verstrekt, maar de medewerkers van **Woonstad Rotterdam** voeren zelf de bezichtigingen en kunnen algemene informatie over de objecten verstrekken. Bij de presentatie van dit object zul je CORPOwonen regelmatig tegenkomen en in de communicatie kom je CORPOflow tegen.

Wanneer je meer informatie over het object wenst, kun je rechtstreeks contact opnemen met **Woonstad Rotterdam** op telefoonnummer **010 - 440 88 00** of per mail **verkoop@woonstadrotterdam.nl**.

Inschrijvingen kunnen via de QR in deze brochure of via de link op **corpowonen.nl** aan CORPOwonen worden doorgegeven.

## Vrijblijvende aanbieding

De verstrekte informatie is slechts een vrijblijvende aanbieding.

## Disclaimer

Tussen het gebruikte beeldmateriaal kunnen zogenaamde 'artist impressions' gebruikt zijn om een indruk te geven van mogelijkheden. Deze indruk hoeft niet overeen te komen met de werkelijkheid. Bij het vermelden van formaten in teksten of op tekeningen kan de maatvoering afwijken van de werkelijkheid. Alle verstrekte informatie is samengesteld om een belangstellende een goed beeld van een object te kunnen geven. Als de informatie onvolledig of onjuist is, kunnen hier geen rechten aan worden ontleend.

# Bijzondere bepalingen

## Ouderdomsclausule

Wanneer woningen ouder zijn dan 15 jaar bestaat er meer risico op gebreken aan de onroerende zaak. In de koopovereenkomst wordt een artikel opgenomen waarmee koper verklaart bekend te zijn met de leeftijd van de woning. Koper dient zijn verwachtingen met betrekking tot (de kwaliteit van) de woning aan te passen aan de leeftijd van de woning.

## Asbest

Wanneer er bij verkoper bekend is dat er asbest in de woning aanwezig is, wordt dit gemeld aan de koper. Bij woningen die voor 1994 gebouwd zijn, is er de kans op aanwezigheid van asbest, omdat het gebruikelijk was asbesthoudend materiaal toe te passen in de bouw. Wanneer koper de asbest wenst te verwijderen, zal dit moeten gebeuren volgens de wettelijke voorschriften en is dit voor rekening en risico van de koper.

## Projectnotaris

Voor de eigendomsoverdracht van deze woning heeft de verkoper een projectnotaris aangesteld. Dit betekent dat de koper niet vrij is om zijn eigen notaris te kiezen voor de eigendomsoverdracht.

## Geen eigen gebruik

Verkoper heeft een informatieplicht met betrekking tot eventuele gebreken aan het object. Aangezien de verkoper het object niet zelf gebruikt/bewoond heeft, kunnen er gebreken aan het object zijn die de verkoper niet bekend zijn. Het risico hiervan komt voor rekening van de koper. Koper kan ervoor kiezen een bouwkundige inspectie te laten uitvoeren om dit risico te verkleinen.