

TE KOOP



Potbeker 22, Heesch

Vraagprijs € 525.000,- k.k.

Akker Makelaardij
Telefoon: 0412-474687
info@akkermakelaardij.nl

't Dorp 13, 5384 MA Heesch
Geurdenhof 46, 5345 BB Oss
www.akkermakelaardij.nl





“Kom binnen kijken!”



> Kenmerken

Woonoppervlakte
126 m²

Perceeloppervlakte
209 m²

Inhoud
515 m³

Bouwjaar
1986

Energie­label
A

> Omschrijving

Moderne, instapklare en tot in detail afgewerkte twee-onder-één kapwoning met garage, berging en een luxe terrasoverkapping, gelegen in een kindvriendelijke wijk op korte afstand van het bruisende centrum van Heesch. Deze verrassend ruime woning is de afgelopen jaren op tal van punten gemoderniseerd en verduurzaamd, met onder andere 10 zonnepanelen (405 Wp), spouwmuurisolatie en volledig HR++ beglazing. De indeling is praktisch en ruim opgezet met op de begane grond een hal met toiletruimte en trapopgang, een lichte woonkamer met open keuken, op de eerste verdieping drie slaapkamers en een complete badkamer, en op de tweede verdieping een voorzolder en een volwaardige vierde slaapkamer met dakkapel.

Wat direct opvalt bij binnenkomst is de hoogwaardige en moderne afwerking. De sfeervolle, in 2014 gerealiseerde uitbouw zorgt voor extra leefruimte en is afgewerkt met een warme PVC-visgraatvloer. De woonkamer is voorzien van airconditioning, elektrische jaloezieën en een praktische trapkast. Dankzij de in 2024 vernieuwde dubbele schuifpuiën geniet je hier van een optimale lichtinval en een directe verbinding met de tuin.

De open keuken sluit perfect aan op de woonruimte en is uitgerust met alle gewenste inbouwapparatuur, waaronder een 5-pits gaskookplaat, afzuigkap, vernieuwde combi-oven met pyrolysefunctie, koelkast en vaatwasmachine. Een fijne plek om te koken én samen te komen.

Op de eerste verdieping bevinden zich drie ruime slaapkamers, allen voorzien van horren en verduisterende rolgordijnen. De overloop en slaapkamers zijn afgewerkt met een nette laminaatvloer en ook hier is airconditioning aanwezig (totaal 2 units met één buitenunit) voor extra comfort. De moderne badkamer is compleet ingericht met een inloopdouche, wastafelmeubel, toilet en een designradiator.

De tweede verdieping biedt een praktische voorzolder met cv-opstelling en witgoed aansluitingen, evenals een royale vierde slaapkamer met dakkapel.

Ook buiten is het genieten. De in 2025 opnieuw aangelegde voor- en achtertuin zijn onderhoudsarm en stijlvol ingericht met keramische tegels, kunstgras, een nieuwe schutting en sfeervolle tuinverlichting. De absolute eyecatcher is de luxe terrasoverkapping met zonnescreeën en een verstelbaar lamellendak, waardoor je hier het hele jaar door comfortabel buiten kunt zitten. Daarnaast is het tuinhuisje recent vernieuwd.





> Overige kenmerken

Soort woning	eengezinswoning
Type woning	2-onder-1-kapwoning
Aantal kamers	6 waarvan 4 slaapkamers
Ligging	aan rustige weg, in woonwijk
Tuin	achtertuintuin, voortuintuin
Garage	aangebouwd steen
Verwarming	c.v.-ketel, vloerverwarming gedeeltelijk

- Voorzieningen zoals meerdere basisscholen, bakkers, slaggers, bank, drogist, huisartsenpraktijk, apotheek en diverse supermarkten, kledingzaken en restaurants
- De verbindingen zijn uitermate goed, binnen enkele minuten bent u op de snelwegen A50 en A59
- De busverbindingen zijn ook goed, en op fietsafstand van het NS-station in Oss
- Aan de oostkant van Heesch bereikt u een bosrijke omgeving met natuurgebied "De Maashorst"
- Heesch heeft een rijk verenigingsleven op het gebied van sport, cultuur en recreatie

De woning beschikt over een aangebouwde garage met elektrische sectionaaldeur (vernieuwd) en aansluitingen voor elektra en water, evenals een vrijstaande berging met elektra. Ook de voordeur is recent vervangen, wat bijdraagt aan de verzorgde uitstraling van de woning.

Op technisch vlak is de woning volledig up-to-date: de meterkast is aangepast voor de zonnepanelen én voorbereid met een 3-fase aansluiting voor de laadpaal, helemaal klaar voor de toekomst dus.

Kortom: een moderne, instapklare woning met een hoog afwerkingsniveau, recente vernieuwingen en een uitstekende ligging, een ideale plek om direct te genieten van comfortabel en duurzaam wonen!

Bijzonderheden:

- Moderne, instapklare, uitgebouwde twee-onder-één kapwoning met garage, berging en terrasoverkapping
- Volledig geïsoleerd, volledig HR++ beglazing en 10 zonnepanelen
- Woonkamer met dubbele schuifpui, elektrische jaloezieën en PVC-visgraatvloer
- Open keuken met inbouwapparatuur
- Drie ruime slaapkamers
- Badkamer met inloofdouche, wastafel met badmeubel, toilet en designradiator
- Praktische voorzolder met cv-opstelling en witgoed aansluitingen
- Vierde slaapkamer met dakkapel op de tweede verdieping
- Aangebouwde garage met elektrische sectionaaldeur en vv elektra en water
- Vrijstaande berging voorzien van elektra
- Geheel afgescheiden achtertuin op het zuidoosten met prachtige overkapping met zonnecreëns en verstelbaar lamellen-dak
- Achtertuin is onderhoudsarm aangelegd met keramische tegels, kunstgras en tuinverlichting

Locatie:

- Gelegen in een kindvriendelijke wijk op loopafstand van het bruisende centrum van Heesch
- Heesch is één van de zes kernen van de gemeente Bernheze
- Heesch heeft het gemoedelijke karakter van een dorp, maar alle voorzieningen van een stad































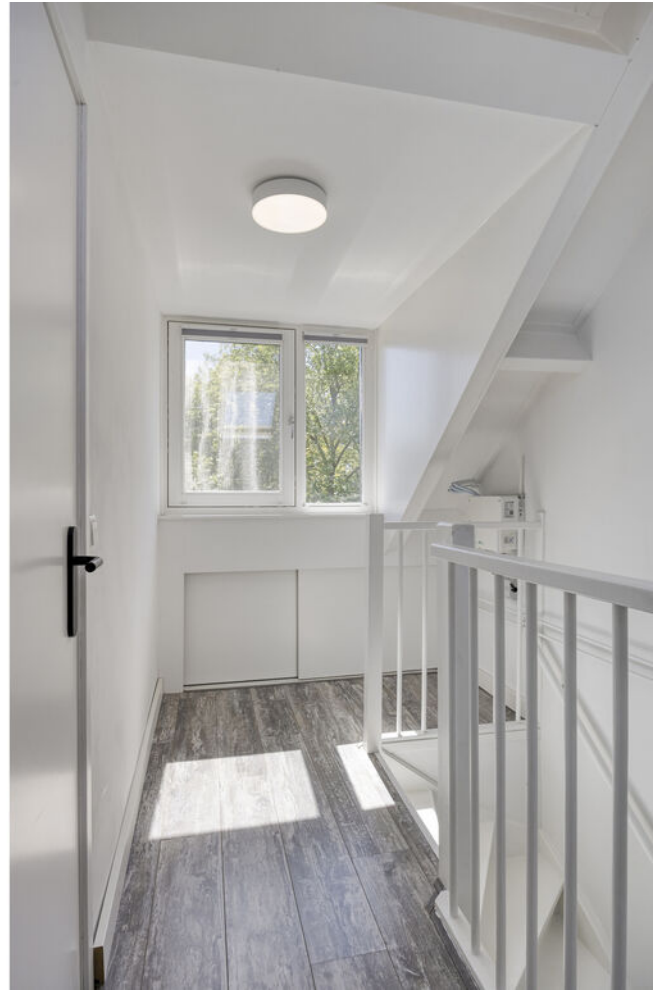



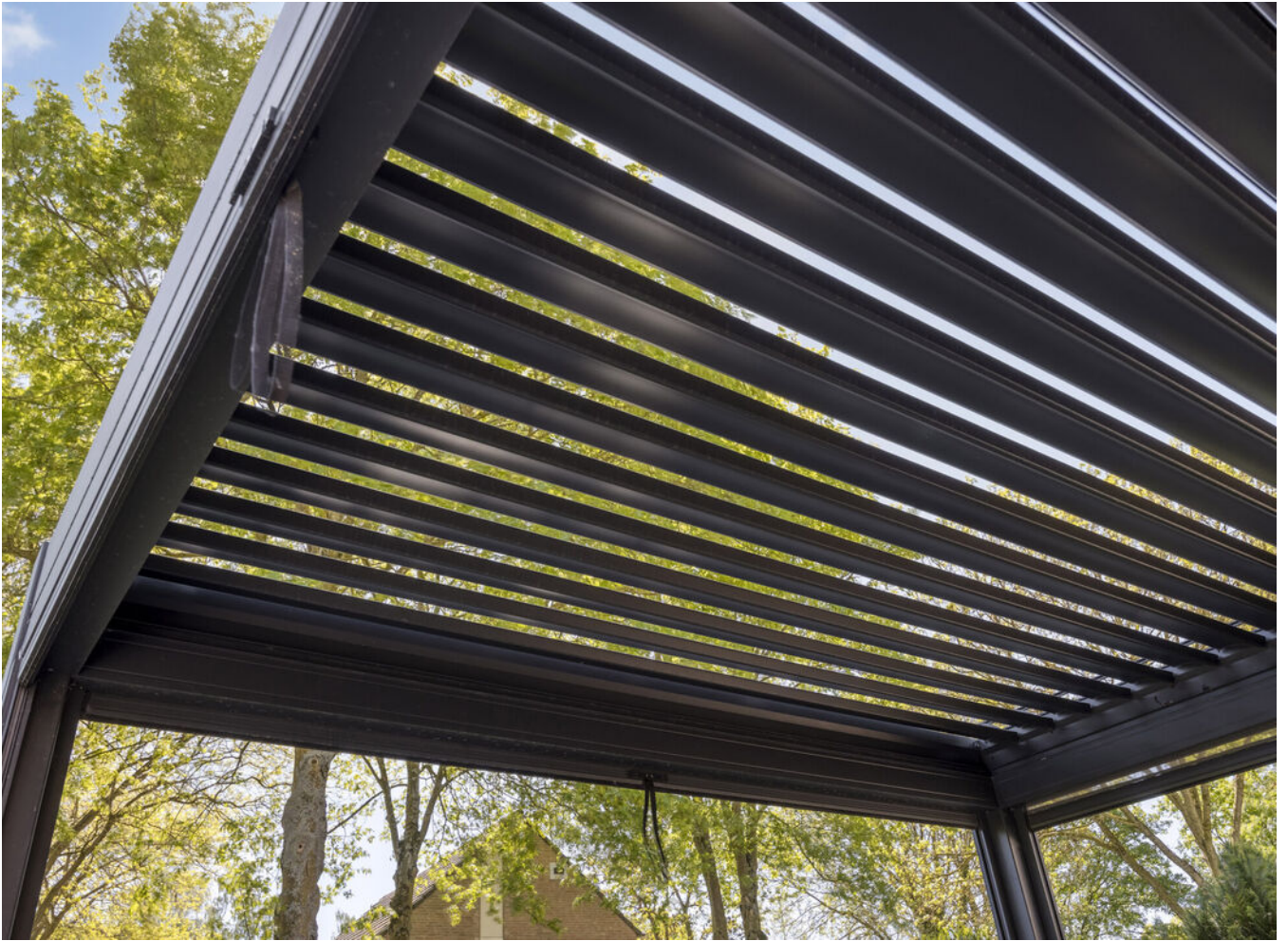











> Plattegrond



> Plattegrond

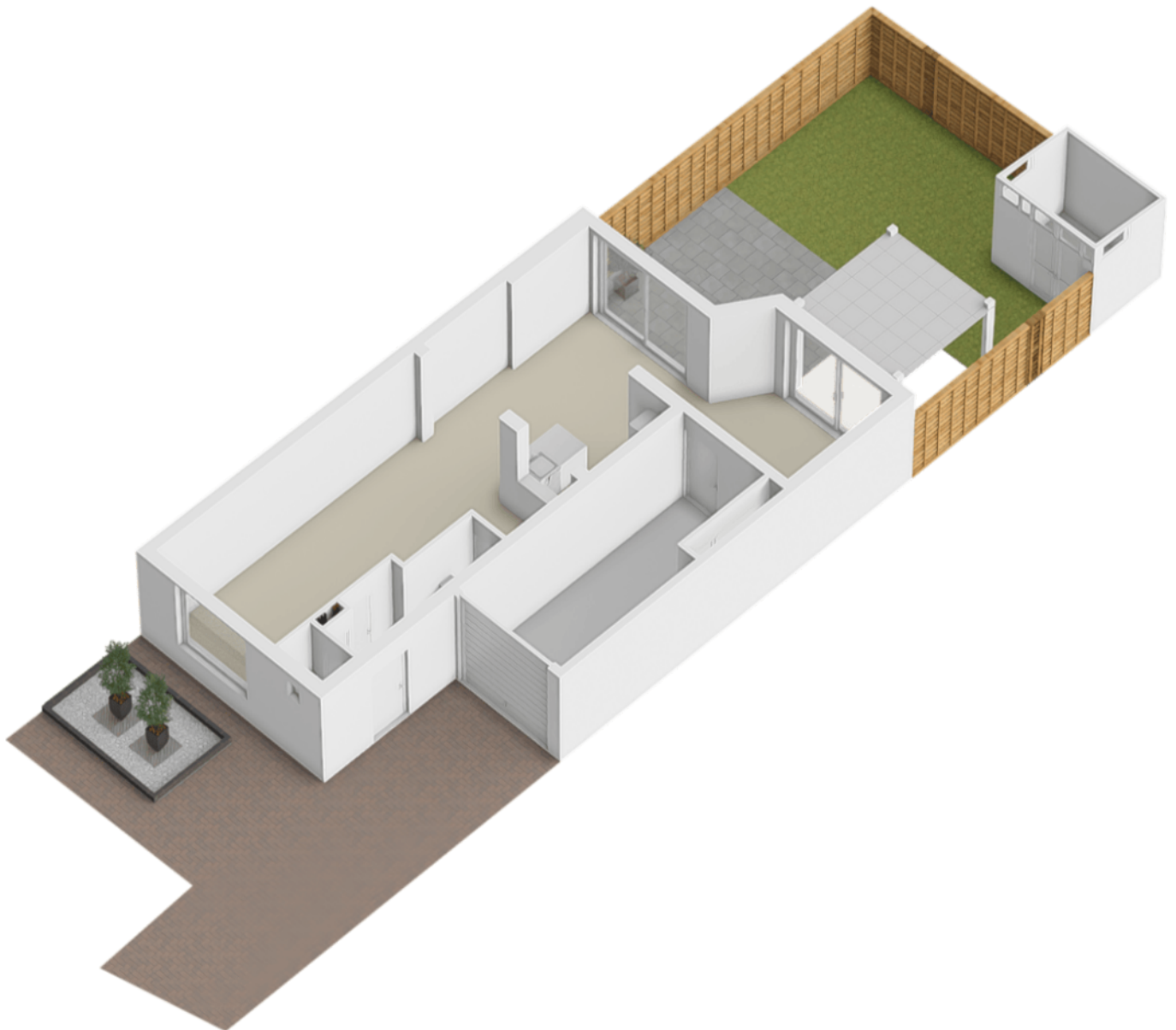

> Plattegrond



> Plattegrond

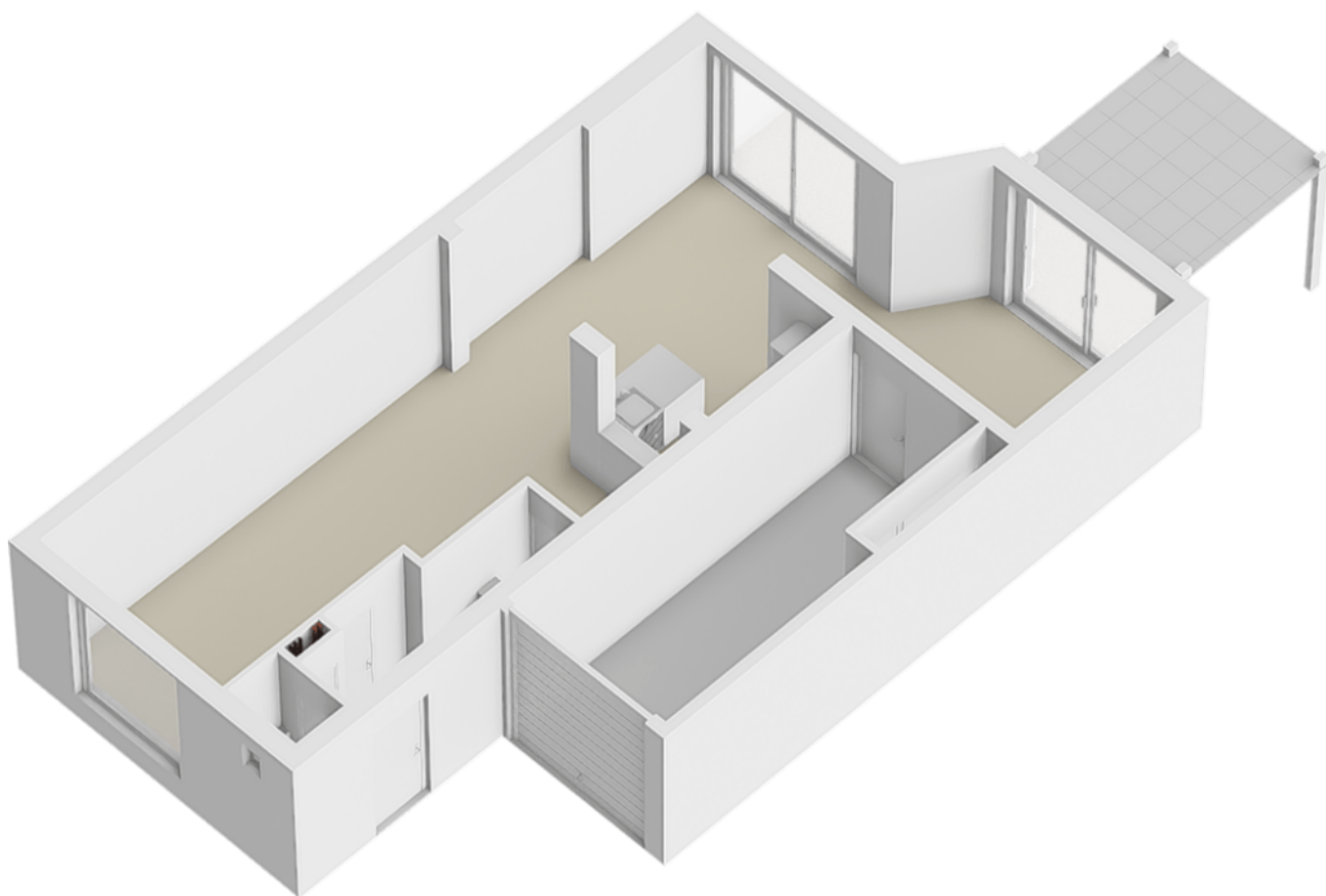

> Plattegrond



> Plattegrond

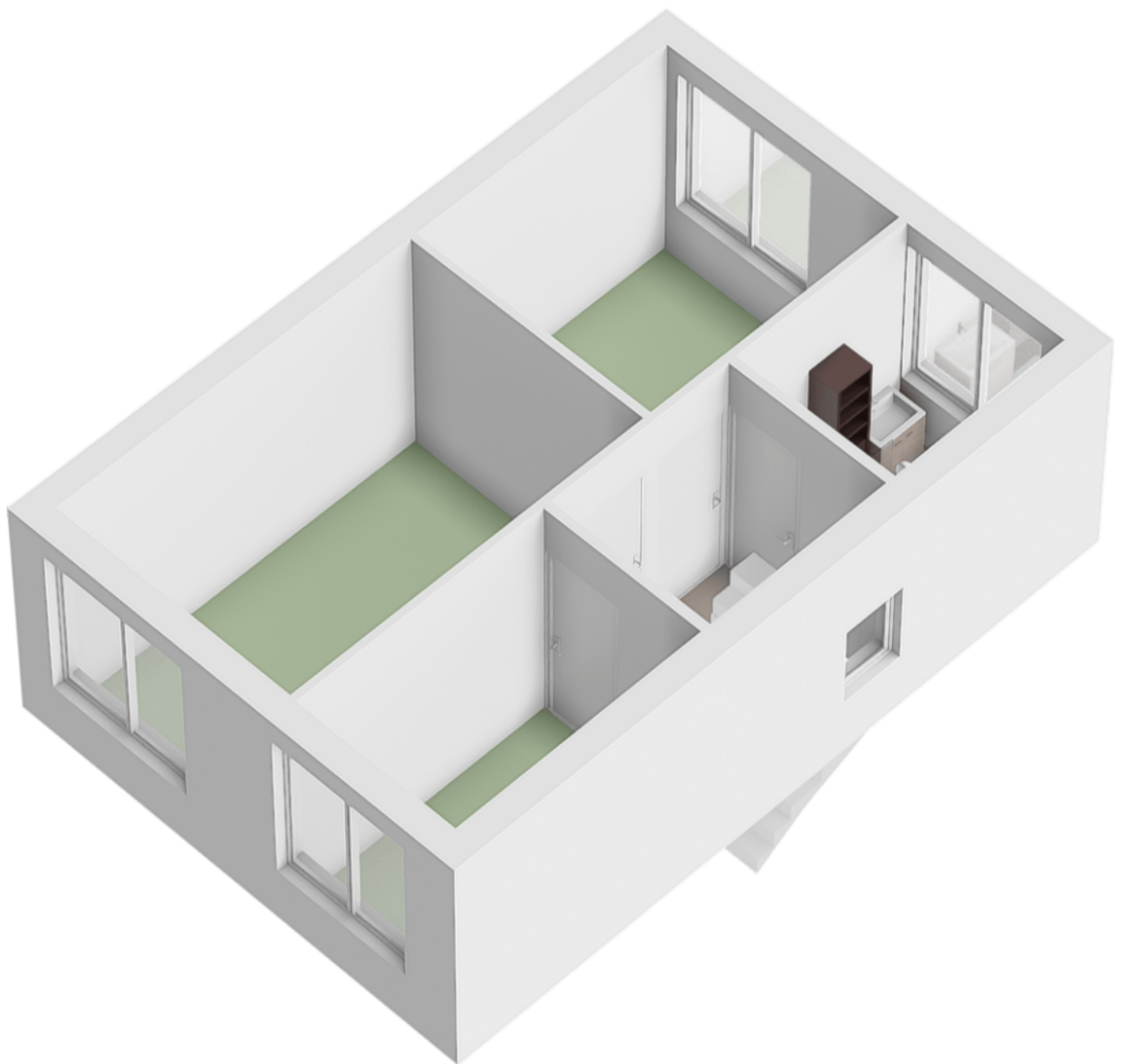

> Plattegrond



Aan de plattegronden kunnen geen rechten worden ontleend
© Zibber www.zibber.nl

Deze tekening is met zorg samengesteld. Er kan echter geen recht aan ontleend worden.

> Plattegrond

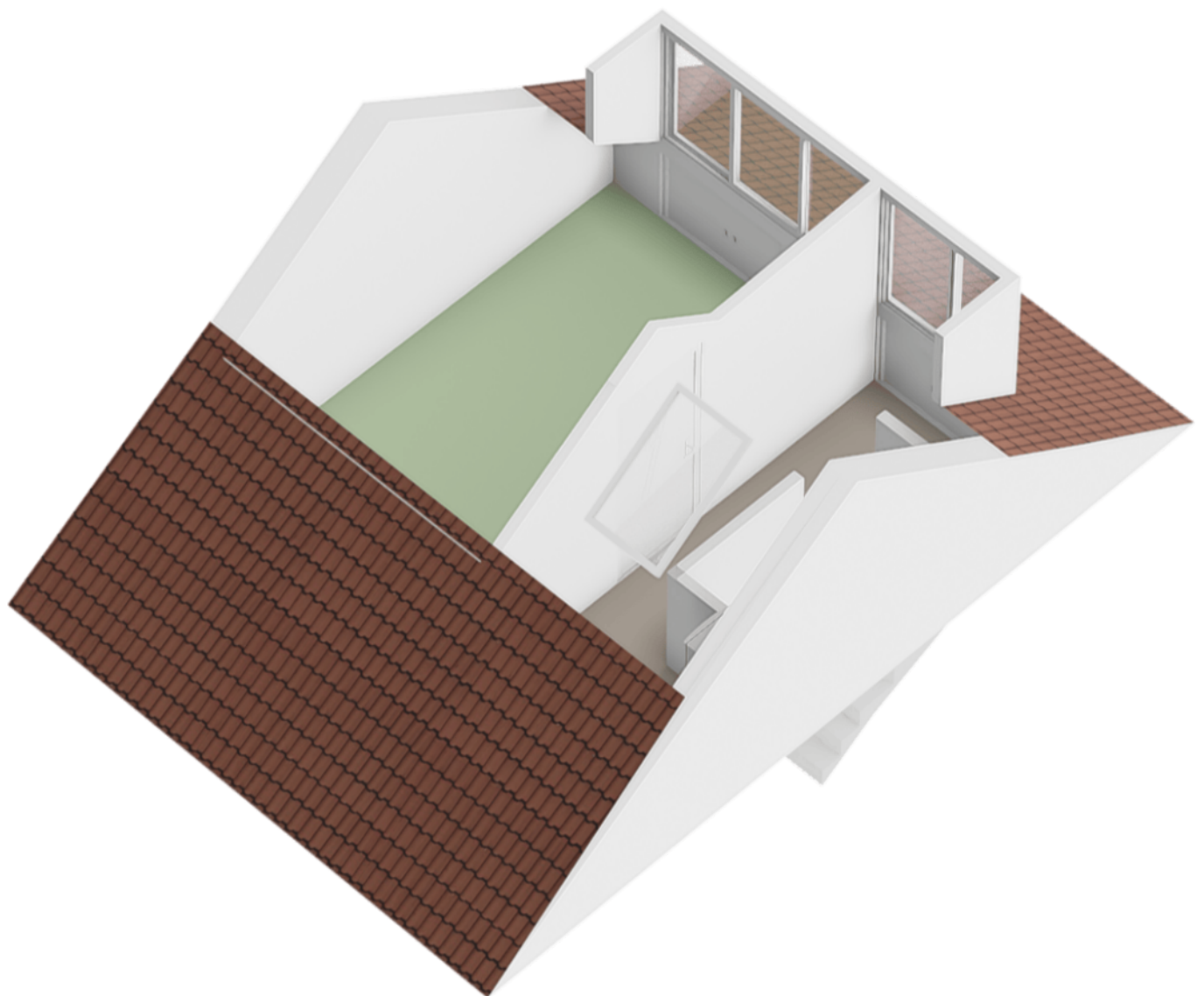

> Plattegrond

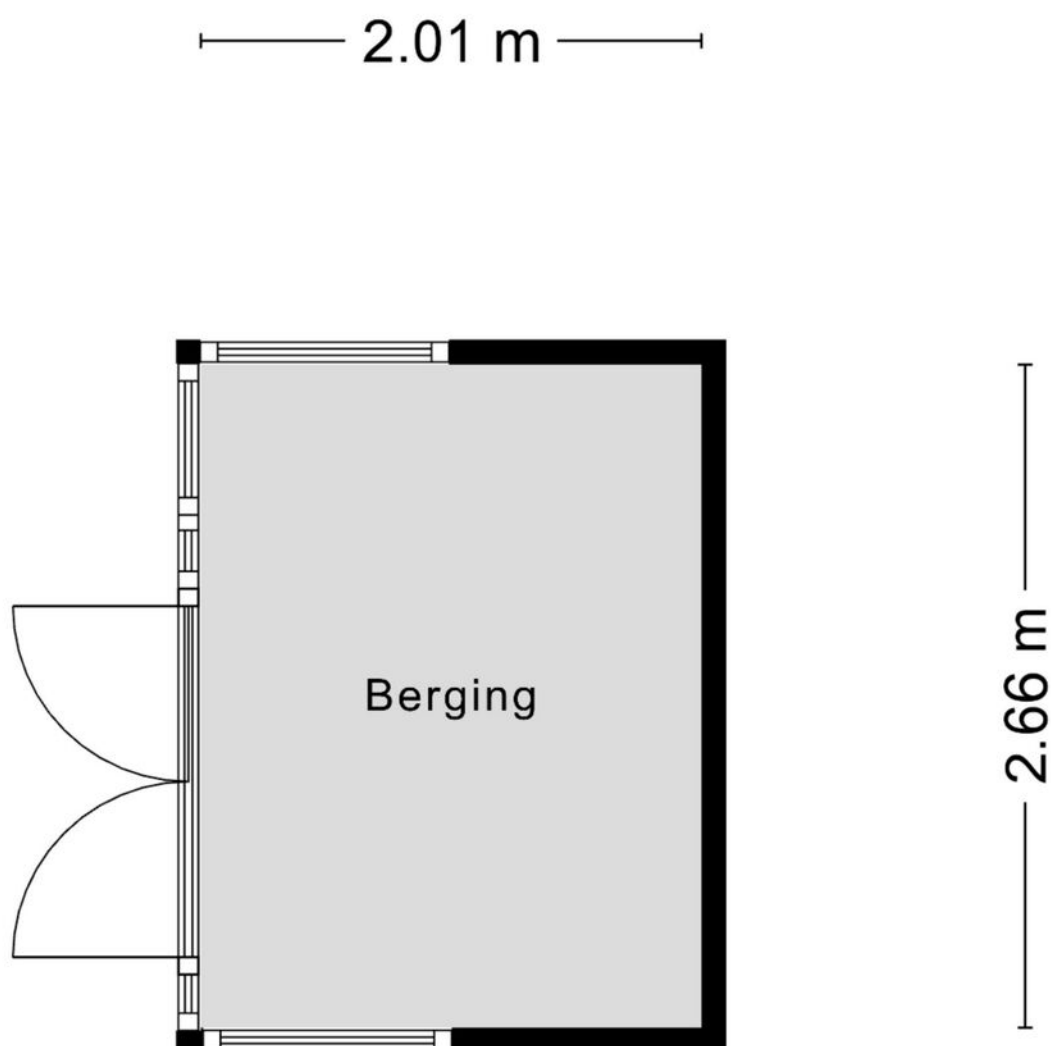

Aan de plattegronden kunnen geen rechten worden ontleend
© Zibber www.zibber.nl

> Kadaster

Ontdek het perceel...
van Potbeker 22

Kadastrale kaart

Uw referentie: ---



12345	Deze kaart is noordgericht	Schaal 1: 500	
25	Perceelnummer	Kadastrale gemeente Heesch	
	Huisnummer	Sectie B	
—	Vastgestelde kadastrale grens	Perceel 5615	
—	Voorlopige kadastrale grens		
—	Administratieve kadastrale grens		
—	Bebouwing		

Voor een eensluitend uittreksel, geleverd op 6 maart 2026
De bewaarder van het kadaster en de openbare registers

Aan dit uittreksel kunnen geen betrouwbare maten worden ontleend.
De Dienst voor het kadaster en de openbare registers behoudt zich de intellectuele eigendomsrechten voor, waaronder het auteursrecht en het databankenrecht.

> Lijst van zaken

	Blijft achter	Gaat mee	Ter overname	NVT
Woning - Interieur				
(Voorzet) openhaard met toebehoren				X
Allesbrander				X
Houtkachel				X
(Gas)kachels				X
Designradiator(en)	X			
Radiatorafwerking				X
Verlichting, te weten				
- inbouwspots/dimmers		X		
- opbouwspots/armaturen/lampen/dimmers		X		
- losse (hang)lampen		X		
-				X
-				X
(Losse)kasten, legplanken, te weten				
- TV meubel	X			
- Dressoir tegenover keuken	X			
Raamdecoratie/zonwering binnen, te weten				
- gordijnrails	X			
- gordijnen			X	
- overgordijnen			X	
- vitrages				X
- rolgordijnen				X
- lamellen				X
- jaloezieën			X	
- (losse) horren/rolhorren			X	
-				X

> Lijst van zaken

	Blijft achter	Gaat mee	Ter overname	NVT
-				X
Vloerdecoratie, te weten				
- vloerbedekking				X
- parketvloer	X			
- houten vloer(delen)				X
- laminaat				X
- plavuizen				X
-				X
-				X
Overig, te weten				
- spiegelwanden				X
- schilderij ophangstelsel				X
-				X
-				X
-				X
-				X
Woning - Keuken				
Keukenblok (met bovenkasten)	X			
Keuken (inbouw)apparatuur, te weten				
- kookplaat				X
- (gas)fornuis	X			
- afzuigkap	X			
- magnetron				X
- oven				X
- combi-oven/combimagnetron	X			

> Lijst van zaken

	Blijft achter	Gaat mee	Ter overname	NVT
- koelkast	X			
- vriezer				X
- koel-vriescombinatie				X
- vaatwasser	X			
- Quooker				X
- koffiezetapparaat		X		
-				X
-				X
Keukenaccessoires, te weten				
-				X
-				X
-				X
-				X
-				X
-				X
-				X
-				X
Woning - Sanitair/sauna				
Sauna met toebehoren				X
				X
				X
Toilet met de volgende toebehoren				
- toilet	X			
- toiletrolhouder	X			
- toiletborstel(houder)	X			
- fontein	X			

> Lijst van zaken

	Blijft achter	Gaat mee	Ter overname	NVT
-				X
-				X
Badkamer met de volgende toebehoren				
- ligbad				X
- jacuzzi/whirlpool				X
- douche (cabine/scherm)	X			
- stoomdouche (cabine)				X
- wastafel	X			
- wastafelmeubel	X			
- planchet				X
- toiletkast	X			
- toilet	X			
- toiletrolhouder	X			
- toiletborstel(houder)	X			
-				X
-				X
Woning - Exterieur/installaties/veiligheid/ energiebesparing				
Schotel/antenne				X
Brievenbus	X			
Kluis				X
(Voordeur)bel		X		
Alarminstallatie		X		
(Veiligheids)sloten en overige inbraakpreventie	X			
Rookmelders	X			
(Klok)thermostaat			X	

> Lijst van zaken

	Blijft achter	Gaat mee	Ter overname	NVT
Airconditioning	X			
Screens				X
Rolluiken				X
Zonwering buiten	X			
Telefoonaansluiting/internetaansluiting				X
Veiligheidsschakelaar wasautomaat				X
Waterslot wasautomaat				X
Zonnepanelen	X			
Oplaadpunt elektrische auto			X	
				X
				X
				X
				X
Warmwatervoorziening, te weten				
- CV-installatie	X			
- boiler	X			
- geiser				X
-				X
-				X
-				X
Isolatievoorzieningen (voorzetramen/radiatorfolie etc.), te weten				
-				X
-				X
Tuin - Inrichting				

> Lijst van zaken

	Blijft achter	Gaat mee	Ter overname	NVT
Tuinaanleg/bestrating	X			
Beplanting	X			
				X
Tuin - Verlichting/installaties				
Buitenverlichting		X		
Tijd- of schemerschakelaar/bewegingsmelder				X
				X
Tuin - Bebouwing				
Tuinhuis/buitenberging	X			
Kasten/werkbank in tuinhuis/berging	X			
(Broei)kas				X
				X
				X
Tuin - Overig				
Overige tuin, te weten				
- (sier)hek				X
- vlaggenmast(houder)	X			
-				X
-				X
Overig - Contracten				
CV: Nee				
Boiler: Nee				
Zonnepanelen: Nee				

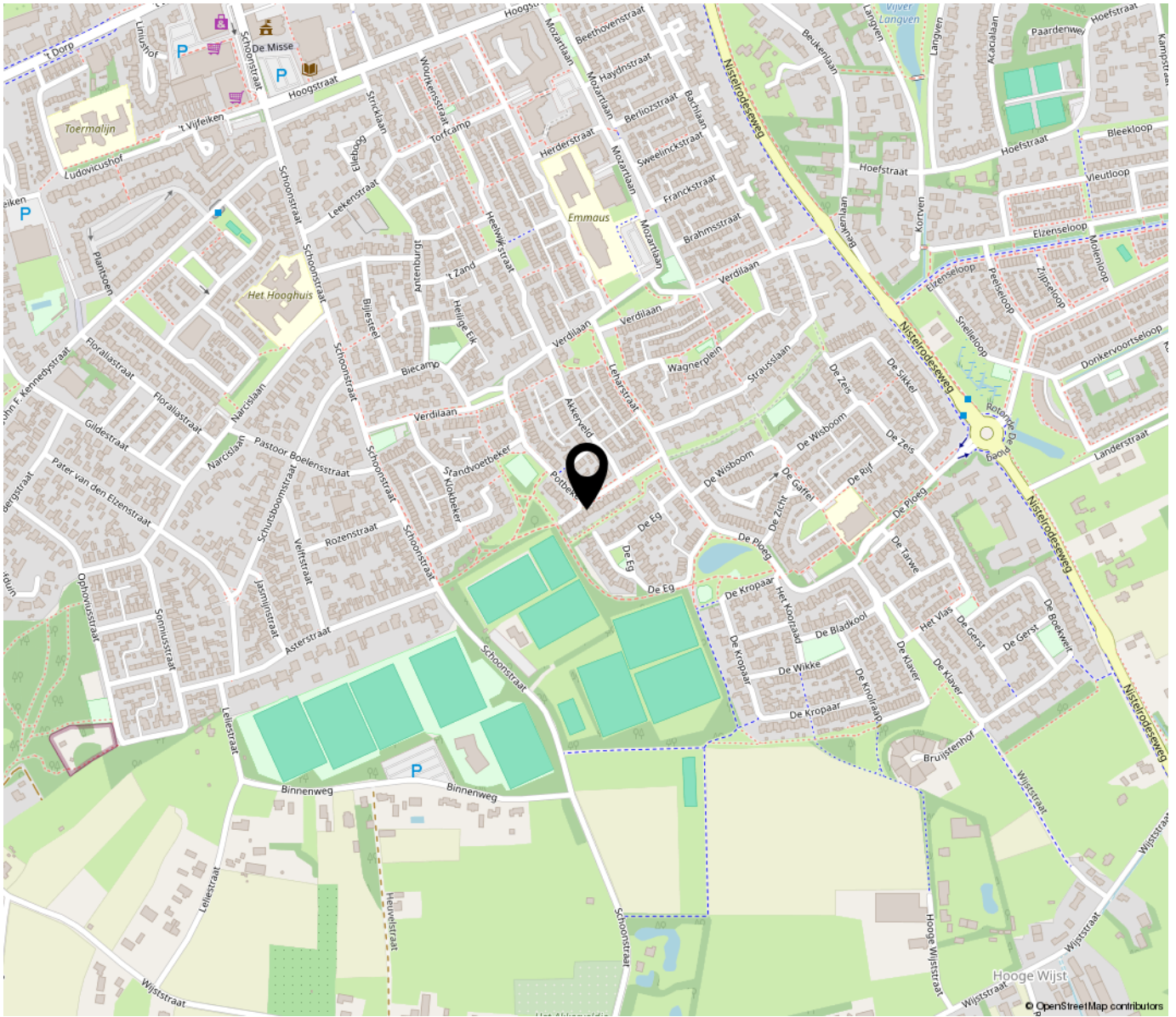

**“Woon jij
binnenkort op
deze locatie?”**

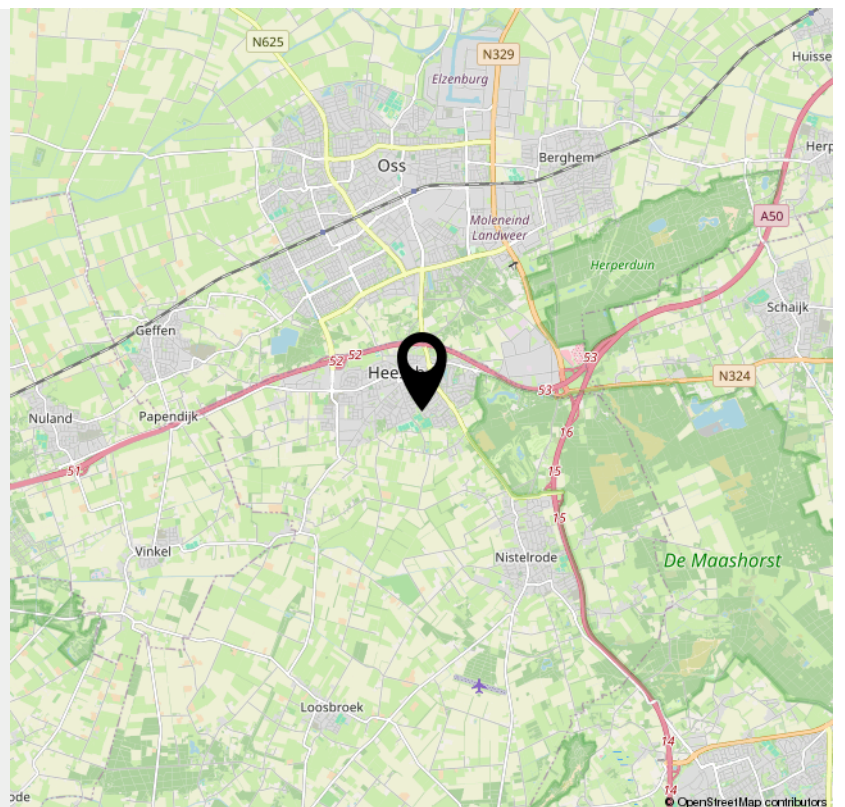

> Extra informatie

Rechtsgeldige koopovereenkomst pas na ondertekening

Een mondelinge overeenkomst tussen een particuliere verkoper en een particuliere koper is niet rechtsgeldig. Met andere woorden: er is geen koop. Er is pas sprake van een rechtsgeldige koop als de particuliere verkoper en de particuliere koper de koopovereenkomst hebben ondertekend. Dit vloeit voort uit artikel 7:2 Burgerlijk Wetboek. Een bevestiging van de mondelinge overeenkomst per e-mail of een toegestuurd concept van de koopovereenkomst wordt niet gezien als een "ondertekende koopovereenkomst".

Kosten koper (k.k.) / vrij op naam (v.o.n.)

De kosten koper (k.k.) houden in dat aan de verwerving van de onroerende zaak verbonden kosten voor rekening van de koper komen. Deze kosten bestaan uit overdrachtsbelasting, kadasterkosten, notariskosten (akte van levering/ inschrijving hypotheekakte). Een deel is fiscaal aftrekbaar. Indien vrij op naam (v.o.n.) wordt verkocht, komen deze kosten grotendeels voor rekening van verkoper. Bij kosten koper zijn de enige kosten die de notaris in rekening mag brengen bij de verkoper, de kosten voor doorhaling inschrijving hypotheek bij het kadaster voor maximaal € 250,- (incl. BTW) per doorhaling.

Baten en lasten

Alle baten, lasten en verschuldigde canons, waaronder begrepen heffingen die voortvloeien uit de akte van splitsing en/of reglement, komen voor rekening van de kopende partij vanaf de datum van notarieel transport. De lopende baten, lasten e.d., met uitzondering van de onroerende zaakbelasting wegens feitelijk gebruik, zullen tussen partijen door de notaris naar rato worden verrekend.

Koopovereenkomst

Indien een (mondelinge) koopovereenkomst tot stand komt, wordt deze door ons kantoor schriftelijk vastgelegd in een koopakte conform het VBO-model. In de koopovereenkomst wordt een ontbindende voorwaarde voor financiering opgenomen. Ter zekerheid van de koper kan koper de koopovereenkomst laten inschrijven in de openbare registers van het kadaster.

Asbest

Woningen van vòòr 1 juli 1993 kunnen asbesthoudende materialen bevatten. Derhalve wordt in de koopovereenkomst een asbestclausule opgenomen, welke inhoudt dat koper de eventuele aanwezigheid van asbest in het gekochte aanvaardt en accepteert.

Keuze van notaris

De koper wordt in de gelegenheid gesteld een notaris van zijn voorkeur te kiezen. Indien koper niet binnen twee weken na het tekenen van de koopovereenkomst een notaris heeft gekozen, heeft verkoper het recht een notaris te kiezen. Indien de door koper gekozen notaris meer dan 20 km van het gekochte pand kantoor houdt, heeft verkoper het recht bij volmacht te passeren. De kosten voor deze volmacht zijn voor rekening van koper.

Waarborgsom

Tot zekerheid van de nakoming van de verplichtingen van koper, dient koper bij de notaris waar het transport gaat plaatsvinden een waarborgsom te storten of een bankgarantie gesteld ter grootte van 10% van de koopsom.

Boeteclausule

In de koopovereenkomst wordt een boeteclausule opgenomen in verband met het feit dat partijen elkaar in gebreke kunnen stellen indien een der partijen niet aan haar verplichtingen voldoet. Bij ontbinding van de overeenkomst kan aan de nalatige partij een boete worden opgelegd van 10% van de koopsom.

Oplevering

De woning wordt in de huidige staat opgeleverd met alle daarbij behorende rechten, aanspraken, zichtbare en onzichtbare gebreken (voor zover bij de verkoper niet bekend, daar de verkoper zich aan de mededelingsplicht omtrent de hem bekende gebreken heeft te houden), heersende en lijdende erfdienstbaarheden, kwalitatieve rechten en plichten en vrij van hypotheek, beslagen en inschrijvingen daarvan. Los van het feit dat verkoper een mededelingsplicht heeft, wordt in het Burgerlijk Wetboek ook de onderzoekspflicht van de koper vermeld. Dit betekent dat ook koper zijn eigen verantwoordelijkheid c.q. onderzoekspflicht heeft m.b.t. datgene wat voor hem belangrijk is bij de aankoop.

Toelichtingsclausule NEN2580

De Meetinstructie is gebaseerd op de NEN2580. De Meetinstructie is bedoeld om een meer eenduidige manier van meten toe te passen voor het geven van een indicatie van de gebruiksoppervlakte. De Meetinstructie sluit verschillen niet volledig uit, door bijv. interpretatieverschillen, afrondingen of beperkingen bij het uitvoeren van de meting. Koper kan hieraan geen enkel recht ontleiden, de makelaar c.q. verkoper kan niet aansprakelijk worden gesteld voor eventuele verschillen.

Algemeen

Op al onze activiteiten zijn de VBO-voorwaarden van toepassing. Deze verkoopinformatie is met de grootst mogelijke zorg samengesteld, echter blijft de mogelijkheid bestaan dat er fouten, afwijkingen of onvolledigheden in de brochure aanwezig zijn. De koper wordt er uitdrukkelijk op geattendeerd dat ook een opsomming van eventuele gebreken niet betekent dat de eigenaar en/of verkopende makelaar garandeert dat het object voor het overige vrij is van gebreken.

Neem voor vragen contact met ons op!

Telefoon: 0412-474687

info@akkermakelaardij.nl

www.akkermakelaardij.nl

VOEL JE THUIS

bij Akker Makelaardij



GRATIS WAARDEBEPALING

Misschien wil je weten wat jouw huidige woning opbrengt. Wij maken graag een afspraak met je voor een gratis en vrijblijvende waardebeoordeling, zodat je weet welke vervolgstappen je kunt zetten.

Bel of mail ons voor een afspraak, of stuur een whatsapp bericht op het moment dat het jou uitkomt.



Telefoon:
0412-474687



Whatsapp:
06 14 92 02 83



of mail ons op:
info@akkermakelaardij.nl



Volg ons op facebook:
facebook.com/akkermakelaardij



Volg ons op Instagram:
instagram.com/akkermakelaardij



Akker Makelaardij
Telefoon: 0412-474687
info@akkermakelaardij.nl

't Dorp 13, 5384 MA Heesch
Geurdenhof 46, 5345 BB Oss
www.akkermakelaardij.nl

