

biemans made

makelaardij o.z.



WONINGBROCHURE

AKKERMUNT 20, MADE

VRAAGPRIJS € 489.000,- K.K.

KENMERKEN

TYPE WONING	eindwoning
AANTAL KAMERS	5
WOONOPPERVLAKTE	100 m ²
PERCELOPPERVLAKTE	138 m ²
VOLUME	356 m ³
BOUWJAAR	2021
TUIN	achtertuin, voortuin
GARAGE	geen garage
VERWARMING	warmtepomp
ISOLATIE	dubbel glas, volledig geïsoleerd



VRAAGPRIJS WONING
€ 489.000,- K.K.





OMSCHRIJVING

ALGEMEEN:

Deze instapklare en jonge woning, gebouwd in 2021, is gelegen op een fijne woonlocatie in de woonwijk "Prinsenvolder". De woning is modern afgewerkt, volledig geïsoleerd en beschikt over een gasloze installatie met warmtepomp en boiler. Daarnaast zijn er maar liefst 22 PV-panelen aanwezig, wat bijdraagt aan een energiezuinig en comfortabel woongebruik.

De begane grond is fraai afgewerkt met een visgraat PVC-vloer met vloerverwarming, stucwerk wanden en een spackwerk plafond.

Met drie slaapkamers op de eerste verdieping, een moderne badkamer en een ruime tweede verdieping met mogelijkheden voor het realiseren van een extra kamer biedt deze woning volop ruimte. De onderhoudsvriendelijke achtertuin is gelegen op het noordwesten, beschikt over een achterom en is voorzien van een houten berging.

INDELING:

BEGANE GROND:

Entree/hal met trapopgang naar de eerste verdieping, meterkast voorzien van 12 groepen en glasvezelaansluiting. De toiletruimte is modern uitgevoerd met wandcloset en fonteintje.

De begane grond is voorzien van een betonvloer, visgraat PVC-vloer met vloerverwarming, stucwerk wanden en een spackwerk plafond.

Aan de straatzijde bevindt zich de moderne keuken. Deze is voorzien van diverse inbouwapparatuur, waaronder een inductiekookplaat met BORA-afzuiging, Quooker, vaatwasser en combimagnetron.

De woonkamer is tuingericht en beschikt over een praktische trapkast. Door de afwerking en indeling heeft de ruimte een moderne en verzorgde uitstraling.

1e VERDIEPING:

De overloop biedt toegang tot drie slaapkamers en de badkamer. De verdieping is uitgevoerd met een betonvloer, laminaatvloer, stucwerk wanden en een spackwerk plafond. Daarnaast zijn er elektrische radiatoren aanwezig.

De geheel betegelde badkamer is modern ingericht en voorzien van een inloopdouche, wandcloset, badmeubel en mechanische afzuiging.

2e VERDIEPING:

Via de vaste trap is de tweede verdieping bereikbaar. Deze verdieping is voorzien van een betonvloer en laminaatvloer.

De open zolderruimte beschikt over een dakraam en aansluiting voor de wasmachine. Door de ruimte en indeling is het mogelijk om hier een extra kamer te realiseren.

Daarnaast bevindt zich op deze verdieping de technische ruimte met warmtepomp en boiler. De woning is volledig gasloos uitgevoerd.

TUIN:

De onderhoudsvriendelijke achtertuin is gelegen op het noordwesten en beschikt over een achterom. Achter in de tuin staat een houten berging.





























PLATTEGRONDEN

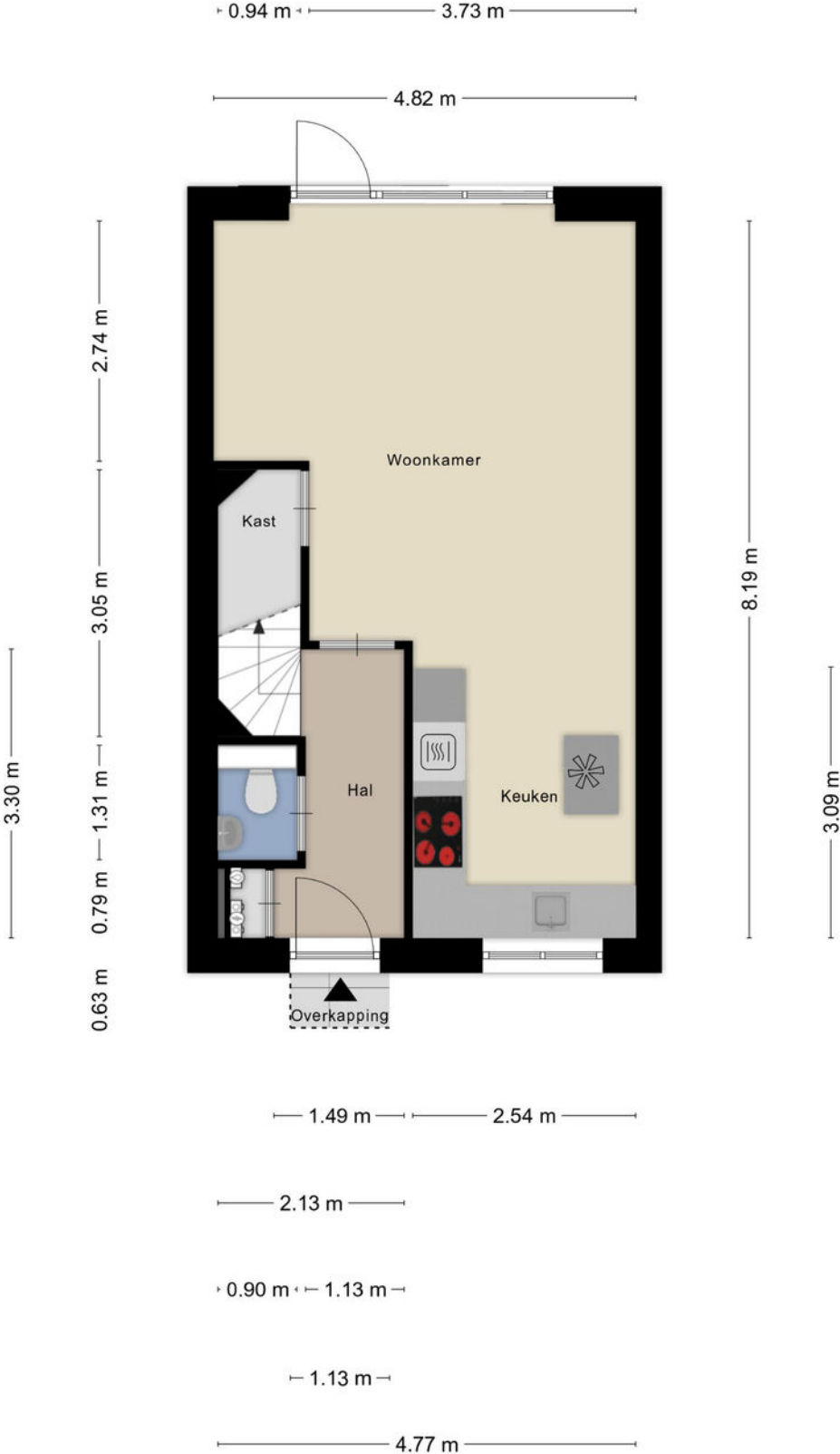

PLATTEGRONDEN



Aan de plattegronden kunnen geen rechten worden ontleend
© Zibber www.zibber.nl

PLATTEGRONDEN

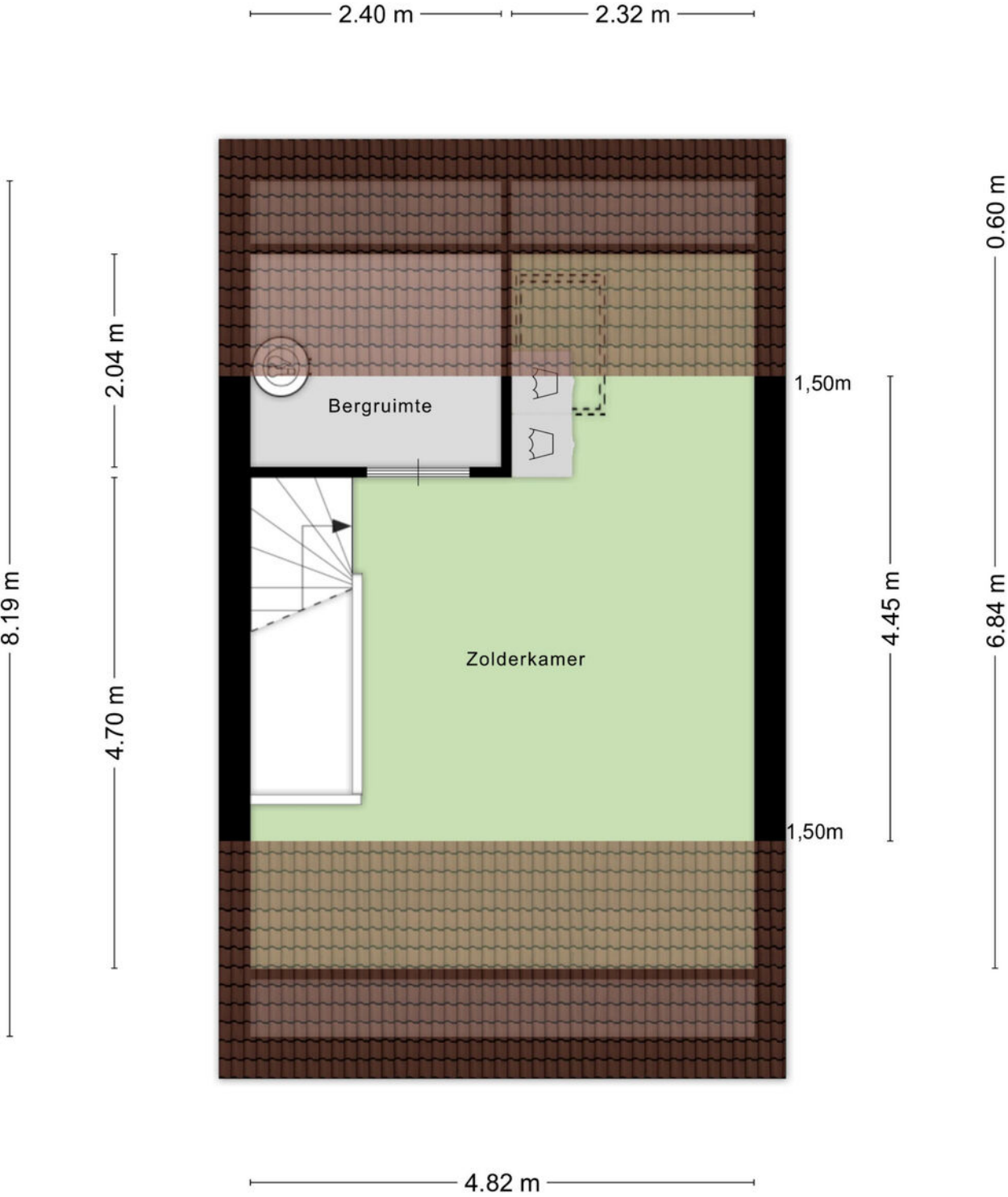

Aan de plattegronden kunnen geen rechten worden ontleend
© Zibber www.zibber.nl

PLATTEGRONDEN

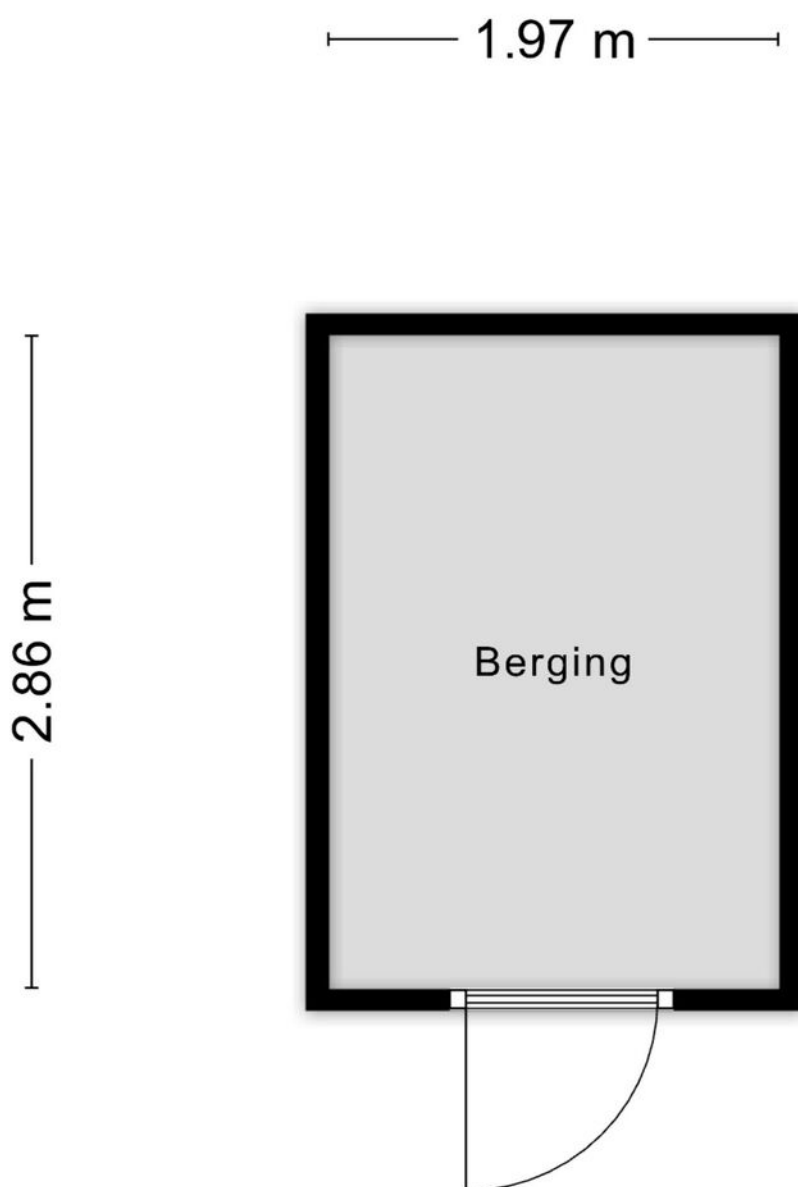

Aan de plattegronden kunnen geen rechten worden ontleend
© Zibber www.zibber.nl

KADASTRALE KAART

Kadastrale kaart

Uw referentie: ---



<p>12345 25</p> <p>— Vastgestelde kadastrale grens — Voorlopige kadastrale grens — Administratieve kadastrale grens — Bebouwing</p>	<p>Deze kaart is noordgericht Perceelnummer Huisnummer</p>	<p>Schaal 1: 500</p> <p>Kadastrale gemeente Made en Drimmelen Sectie H Perceel 7605</p>	
--	--	---	---

Voor een eensluidend uittreksel, geleverd op 14 januari 2026
De bewaarder van het kadaster en de openbare registers

Aan dit uittreksel kunnen geen betrouwbare maten worden ontleend.
De Dienst voor het kadaster en de openbare registers behoudt zich de intellectuele eigendomsrechten voor, waaronder het auteursrecht en het databankenrecht.

LIJST VAN ZAKEN

	BLIJFT ACHTER	GAAT MEE	TER OVERNAME	NVT
Woning - Interieur				
(Voorzet) openhaard met toebehoren				X
Allesbrander				X
Houtkachel				X
(Gas)kachels				X
Designradiator(en)	X			
Radiatorafwerking				X
Verlichting, te weten				
- inbouwspots/dimmers	X			
- opbouwspots/armaturen/lampen/dimmers			X	
- losse (hang)lampen		X		
-				X
-				X
(Losse)kasten, legplanken, te weten				
- Kleding kasten			X	
-				X
Raamdecoratie/zonwering binnen, te weten				
- gordijnrails	X			
- gordijnen	X			
- overgordijnen	X			
- vitrages				X
- rolgordijnen				X
- lamellen	X			
- jaloezieën				X
- (losse) horren/rolhorren				X
-				X
-				X
Vloerdecoratie, te weten				
- vloerbedekking				X
- parketvloer				X
- houten vloer(delen)				X
- laminaat	X			

LIJST VAN ZAKEN

	BLIJFT ACHTER	GAAT MEE	TER OVERNAME	NVT
- plavuizen	X			
- PVC vloer	X			
-				X
Overig, te weten				
- spiegelwanden		X		
- schilderij ophangstelsel				X
-				X
-				X
-				X
-				X
Woning - Keuken				
Keukenblok (met bovenkasten)	X			
Keuken (inbouw)apparatuur, te weten				
- kookplaat	X			
- (gas)fornuis				X
- afzuigkap				X
- magnetron				X
- oven				X
- combi-oven/combimagnetron	X			
- koelkast				X
- vriezer				X
- koel-vriescombinatie				X
- vaatwasser	X			
- Quooker	X			
- koffiezetapparaat		X		
- Amerikaanse koelkast			X	
- Kruidenrek	X			
Keukenaccessoires, te weten				
-				X
-				X
-				X
-				X

LIJST VAN ZAKEN

	BLIJFT ACHTER	GAAT MEE	TER OVERNAME	NVT
-				X
-				X
-				X
-				X
Woning - Sanitair/sauna				
Sauna met toebehoren				X
				X
				X
Toilet met de volgende toebehoren				
- toilet	X			
- toiletrolhouder	X			
- toiletborstel(houder)		X		
- fontein	X			
-				X
-				X
Badkamer met de volgende toebehoren				
- ligbad				X
- jacuzzi/whirlpool				X
- douche (cabine/scherm)	X			
- stoomdouche (cabine)				X
- wastafel	X			
- wastafelmeubel	X			
- planchet				X
- toiletkast		X		
- toilet	X			
- toiletrolhouder	X			
- toiletborstel(houder)		X		
-				X
-				X
Woning - Exterieur/installaties/veiligheid/ energiebesparing				
Schotel/antenne				X
Brievenbus	X			

LIJST VAN ZAKEN

	BLIJFT ACHTER	GAAT MEE	TER OVERNAME	NVT
Kluis				X
(Voordeur)bel	X			
Alarminstallatie				X
(Veiligheids)sloten en overige inbraakpreventie				X
Rookmelders	X			
(Klok)thermostaat	X			
Airconditioning				X
Screens				X
Rolluiken				X
Zonwering buiten				X
Telefoonaansluiting/internetaansluiting		X		
Veiligheidsschakelaar wasautomaat				X
Waterslot wasautomaat				X
Zonnepanelen	X			
Oplaadpunt elektrische auto				X
				X
				X
				X
				X
Warmwatervoorziening, te weten				
- CV-installatie				X
- boiler	X			
- geiser				X
- Warmtepomp	X			
-				X
-				X
Isolatievoorzieningen (voorzetramen/radiatorfolie etc.), te weten				
-				X
-				X
Tuin - Inrichting				
Tuinaanleg/bestrating	X			
Beplanting	X			

LIJST VAN ZAKEN

	BLIJFT ACHTER	GAAT MEE	TER OVERNAME	NVT
				X
Tuin - Verlichting/installaties				
Buitenverlichting	X			
Tijd- of schemerschakelaar/bewegingsmelder				X
Philips Hue lampen + systeem		X		
Tuin - Bebouwing				
Tuinhuis/buitenberging	X			
Kasten/werkbank in tuinhuis/berging	X			
(Broei)kas				X
				X
				X
Tuin - Overig				
Overige tuin, te weten				
- (sier)hek	X			
- vlaggenmast(houder)				X
- Video deurbel		X		
-				X
Overig - Contracten				
CV: Nee				
Boiler: Nee				
Zonnepanelen: Nee				

DE LOCATIE

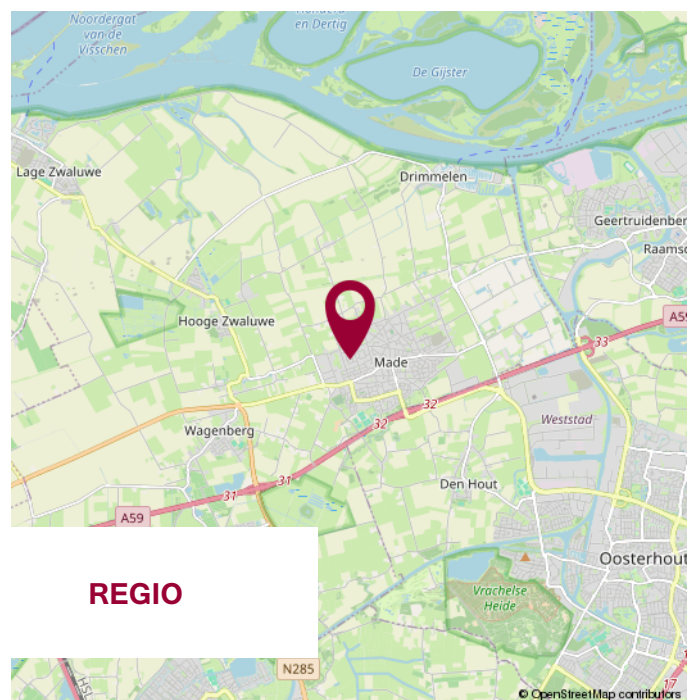
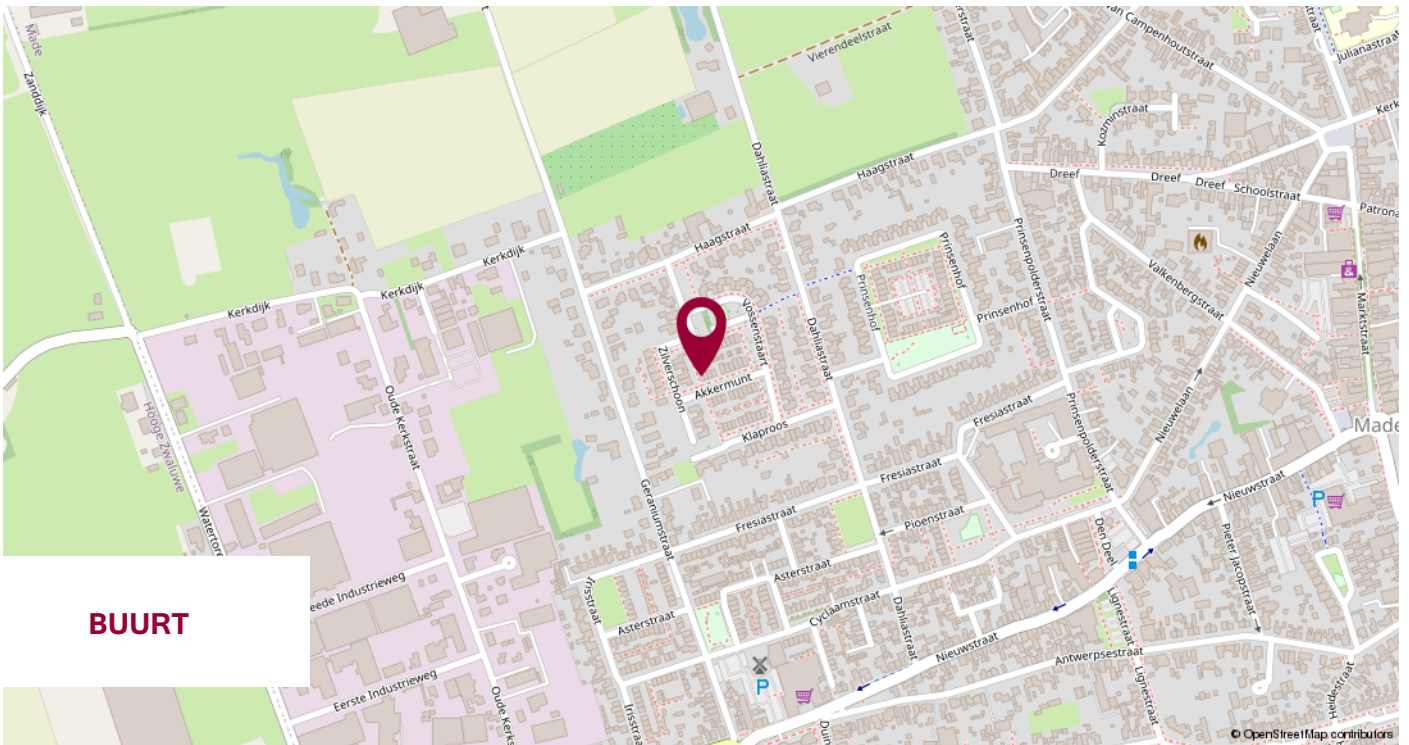

WIJ STELLEN ONS VOOR

WIJ
KENNEN DE
MARKT
EN KENNEN
UW WENS.

UW MAKELAAR

Jack Biemans

NVM Makelaar RMT

Miranda van den Broek

Assistent Makelaar Wonen A-RMT

Luke van Doorn

Assistent Makelaar Wonen A-RMT

ONS TEAM



NOTITIES



**WIJ GEVEN U GRAAG
PERSOONLIJK ADVIES.**

**KLEINE STAARMAN
ADVIES**

partner in financiën

Gratis hypotheekberekening

*Wij berekenen graag voor u wat u kunt lenen
en welke maandlasten u kunt verwachten.*

Marktstraat 4a - 4921 BG Made - info@klst-advies.nl - mobiel 06 15 00 66 49



WONEN IN MADE

SAMENWERKING VAN: BIEMANS MADE, KLEINE STAARMAN ADVIES EN GRATIS AANKOOP.NL

VOLG ONS OP  **WONENINMADE**

VOORWAARDEN

Uitgangspunt voor de koop is de koopovereenkomst, vastgesteld door de NVM, Consumentenbond en Vereniging Eigen Huis. In de koopovereenkomst wordt standaard een waarborgsom of een bankgarantie ter grootte van 10% van de koopsom opgenomen.

Een koopovereenkomst komt tot stand onder de opschortende voorwaarde dat beide partijen de koopakte ondertekenen. Partijen kunnen derhalve aan een mondelinge overeenkomst geen rechten of plichten ontlelen.

Indien de woning wordt aangeboden met een zelfbewoonplicht, komt de notariskeuze toe aan verkoper.

Verkoper behoudt zich het recht voor om, indien de leeftijd of de staat van het verkochte daartoe aanleiding geeft, een algemene ouderdomsclausule in de koopakte op te nemen. Deze kunnen wij ter inzage verstrekken.

Aan koper gemelde "gebreken" worden in de koopakte vermeld.

Indien de verkochte woning bouwkundig is gekeurd, zal dit ook vermeld worden in de koopakte. Indien de verkoper de woning niet heeft bewoond, wordt er in de koopakte een 'nooit bewoond clausule' opgenomen.

Als koper heb je een onderzoeksplicht. Om een goed inzicht te verkrijgen in de bouwkundige staat van de woning adviseren wij nadrukkelijk om de woning door een specialist bouwkundig te laten keuren.

Het vorenstaande is informatief en geen concreet aanbod waaraan je rechten kunt ontlelen. Aan onvolkomenheden of onjuistheden in de vermelde gegevens kunnen geen rechten of aanspraken worden ontleend. Alle afmetingen en maten zijn circa maten en indicatief. Plattegronden en tekeningen geven enkel een ruwe indicatie van de indeling, deze zijn niet op schaal en kunnen afwijken van de feitelijke situatie.

Kadastrale plattegronden zijn gescand en derhalve niet op schaal.

Informatieverstrekking geschiedt geheel vrijblijvend en onder voorbehoud van tussentijdse verkoop en wijzigingen.



VERANTWOORDING

CONTACTGEGEVENS

VOLG ONS VIA

Biemans Made Makelaardij

Marktstraat 4A, 4921 BG MADE (NB)

Tel. 0162 - 67 24 24

www.biemansmade.nl

info@biemansmade.nl



TOT SNEL

biemans made
makelaardij o.z.