



Vraagprijs
€ 530.000 k.k.

18

KORAAL

IJSSELMUIDEN

Kenmerken & specificaties



Object gegevens

Soort object:	2-onder-1-kapwoning
Soort bouw:	bestaande bouw
Bouwjaar:	1995
Totaal aantal kamers:	6
Aantal slaapkamers:	5
Woonoppervlakte:	149 m ²
Perceeloppervlakte:	270 m ²
Inhoud:	603 m ³
Overige inpandige ruimte:	21 m ²
Gebouw gebonden buiten ruimte:	7 m ²
Energie label:	?

Details

Ligging:	in woonwijk
Verwarming:	c.v.-ketel
Garage:	aangebouwd steen

Tuin gegevens

Aanwezig:	voor- en achtertuin
Tuin:	achtertuintuin
Tuin oppervlakte:	97 m ²
Ligging:	oost

Locatiegegevens

Adres:	Koraal 18
Postcode/plaats:	8271 KA IJsselmuiden
Kadastrale object:	870 I



Omschrijving & ligging

Aan de Koraal 18 in IJsselmuiden vind je een 2-onder-1-kapwoning waar ruimte de rode draad vormt. Met 149 m² woonoppervlakte, vijf slaapkamers, een aangebouwde stenen garage en een achtertuin van circa 97 m² is dit een woning met volop plek, zowel binnen als buiten.

De woonkamer is royaal opgezet, met een fijne verdeling tussen zitten en eten én openslaande deuren naar de tuin.

Tel daar de ligging aan een rustige straat, voorzieningen op loopafstand en parkeren op eigen terrein bij op, en je hebt een huis dat op veel punten prettig compleet aanvoelt.

Ligging:

De woning ligt in een woonwijk aan een rustige straat in IJsselmuiden. Een supermarkt en speeltuin liggen op loopafstand, waardoor dagelijkse boodschappen en even naar buiten gaan makkelijk zijn ingepast in de dag.

Ook andere voorzieningen bevinden zich binnen een kleine straal. Denk aan basisscholen, kinderopvang, apotheek, bibliotheek, sportschool en zwembad. Daarmee woon je hier op een plek waar veel dichtbij is, zonder dat je de rustige woonomgeving hoeft los te laten.

De wijk heeft een vertrouwde, groene uitstraling met woningen, speelplekken en voorzieningen in de buurt. Voor wie graag in IJsselmuiden woont, maar ook de nabijheid van Kampen waardeert, is dit een fijne uitvalsbasis.



**Ruimte, rust
en een fijne
tuin komen
hier mooi
samen.**

Begane grond

Je komt binnen in de hal, waar de trapopgang, meterkast en het toilet zich bevinden. Vanuit hier loop je door naar de woonkamer, en daar voel je meteen wat deze woning zo prettig maakt: de ruimte. De leefruimte strekt zich royaal uit over de diepte van de woning en krijgt aan de voorzijde mooi daglicht binnen via de brede raampartijen.

Aan de voorzijde is alle ruimte voor een royale zithoek, terwijl het eetgedeelte aan de achterzijde een fijne plek vormt bij de tuin. Door de lengte van de woonkamer krijgen wonen en eten ieder hun eigen plek, maar blijft het geheel toch open en verbonden. De openslaande deuren naar de tuin versterken dat gevoel en zorgen voor een prettige overgang van binnen naar buiten.

De keuken sluit aan op het eetgedeelte en is uitgevoerd in een hoekopstelling met boven- en onderkasten. Door de open verbinding met de leefruimte blijf je tijdens het koken betrokken bij wat er aan tafel of in de woonkamer gebeurt. Aansluitend bevindt zich de bijkeuken, met wasmachineaansluiting en toegang tot zowel de tuin als de garage.

De aangebouwde stenen garage is bereikbaar vanuit de bijkeuken en vanaf de oprit. De garage is voorzien van elektra en water en biedt daarmee praktische extra ruimte naast de woning. Aan de voorzijde is parkeergelegenheid op eigen terrein.













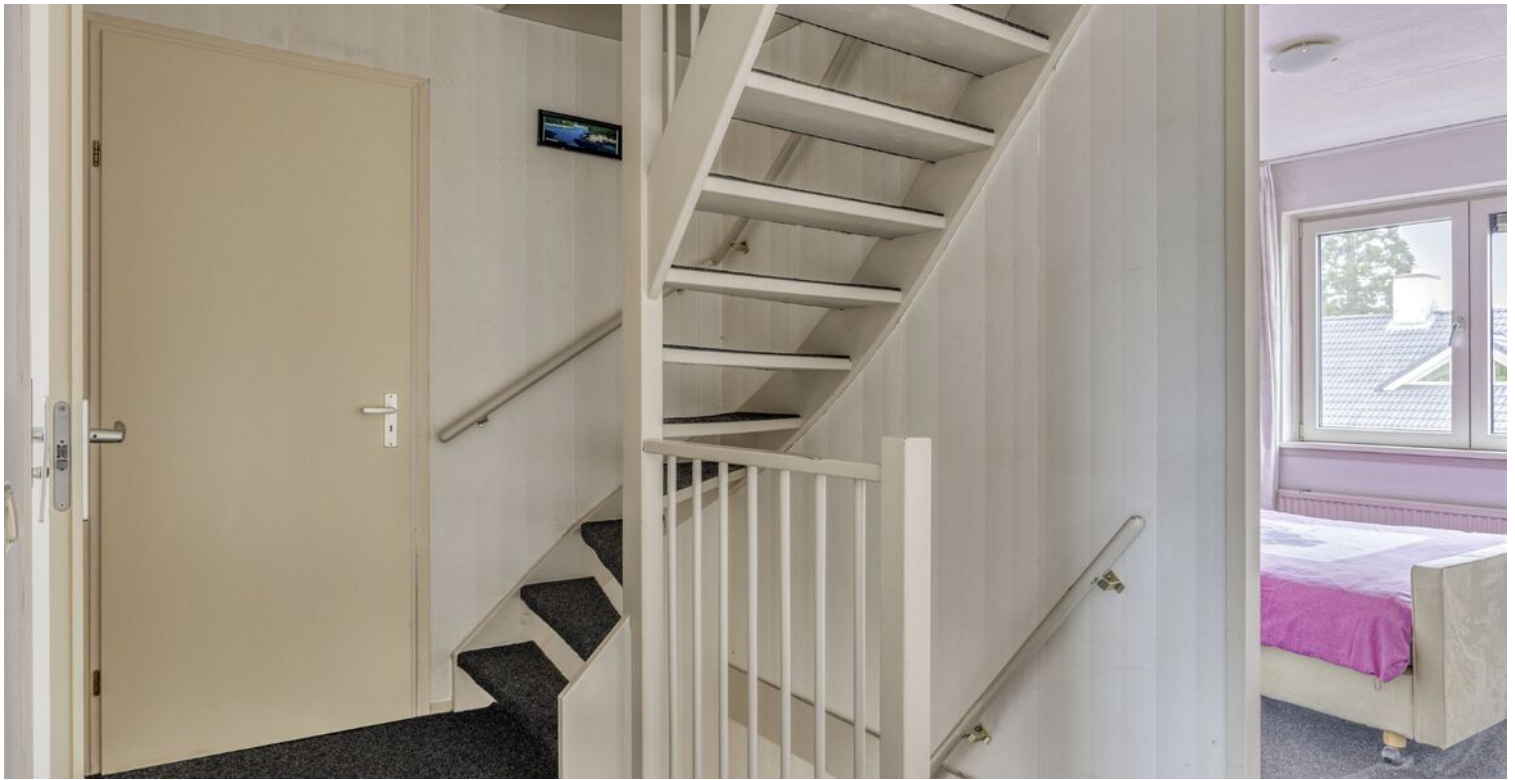

1e & 2e verdieping

1e verdieping:

Op de eerste verdieping kom je op de overloop, die toegang geeft tot de hoofdslaapkamer, twee extra slaapkamers, de badkamer en de zolderruimte boven de garage.

De hoofdslaapkamer heeft een prettig formaat en een brede raampartij, waardoor de ruimte licht aanvoelt. Aan de zijkant liggen nog twee slaapkamers, waarvan één is voorzien van een inbouwkast.

De badkamer is functioneel ingericht met een douche, ligbad, toilet en wastafel.

Daarnaast is er vanaf de overloop toegang tot de zolderruimte boven de garage; een praktische plek voor het opbergen van spullen die je niet dagelijks nodig hebt.

2e verdieping:

Op de tweede verdieping kom je op de overloop, die toegang geeft tot twee slaapkamers. De kamers liggen onder de kap en hebben daardoor een knusse, eigen sfeer. Achter de knieschotten is bovendien veel bergruimte aanwezig, waardoor je spullen netjes uit het zicht kunt opbergen.

Samen met de slaapkamers op de eerste verdieping telt de woning hiermee vijf slaapkamers in totaal: een fijne hoeveelheid ruimte, verdeeld over twee woonlagen.









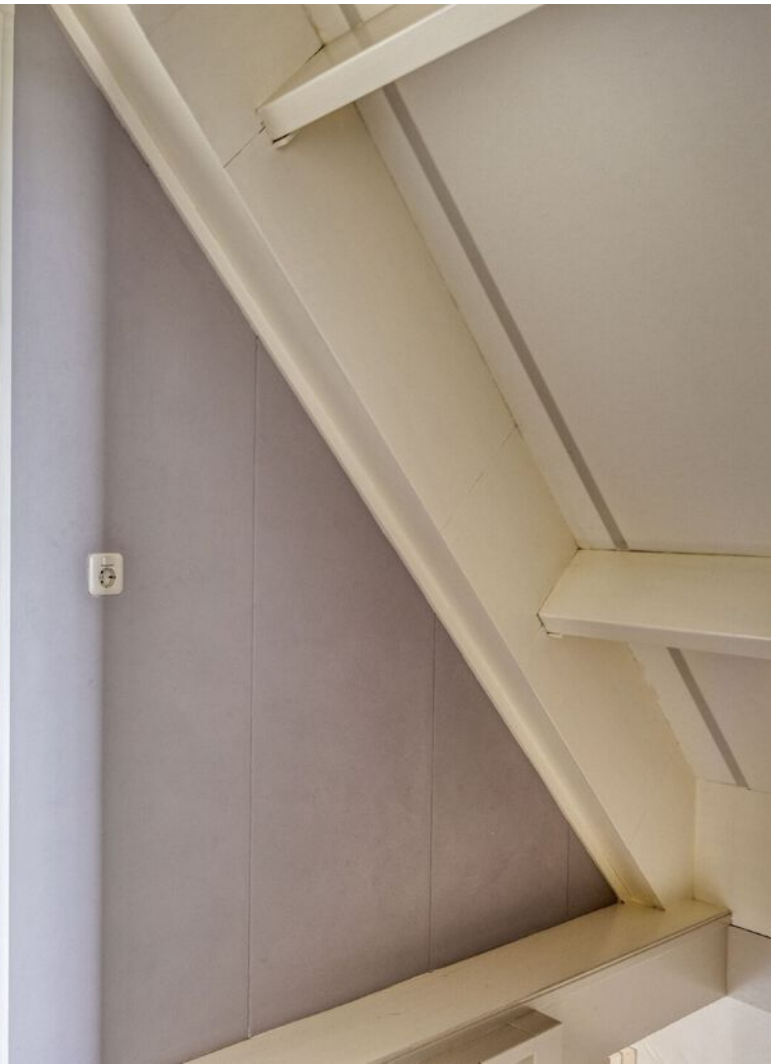





Tuin & garage

De achtertuin sluit mooi aan op het wonen binnen. Vanuit het eetgedeelte stap je via de openslaande deuren zo naar buiten, terwijl de tuin ook bereikbaar is vanuit de bijkeuken. De tuin ligt op het oosten en heeft met circa 97 m² een ruim formaat.

Er is ruimte voor meerdere zitplekken, met direct achter de woning een terras en verderop in de tuin een gezellige overkapping. Door de combinatie van bestrating, groen, borders en de houten pergola heeft de tuin een verzorgde en sfeervolle uitstraling.

Achterin is een achterom aanwezig, wat de tuin ook praktisch maakt in het dagelijks gebruik. Samen met de garage, oprit en bijkeuken klopt de buitenruimte gewoon goed: ruim, groen en fijn verbonden met de woning.

Garage:

De woning beschikt over een aangebouwde stenen garage, bereikbaar vanaf de oprit, vanuit de bijkeuken én met toegang tot de tuin. Dat maakt de garage prettig praktisch: je loopt binnendoor gemakkelijk van de woning naar de garage en hebt tegelijk een directe verbinding met buiten.

De garage is voorzien van elektra en water en biedt daarmee fijne extra ruimte naast de woning. Denk aan plek voor opslag, fietsen, gereedschap of andere spullen die je graag binnen handbereik houdt.

















Plattegrond

Begane grond



Plattegrond

1e verdieping



Plattegrond

2e verdieping

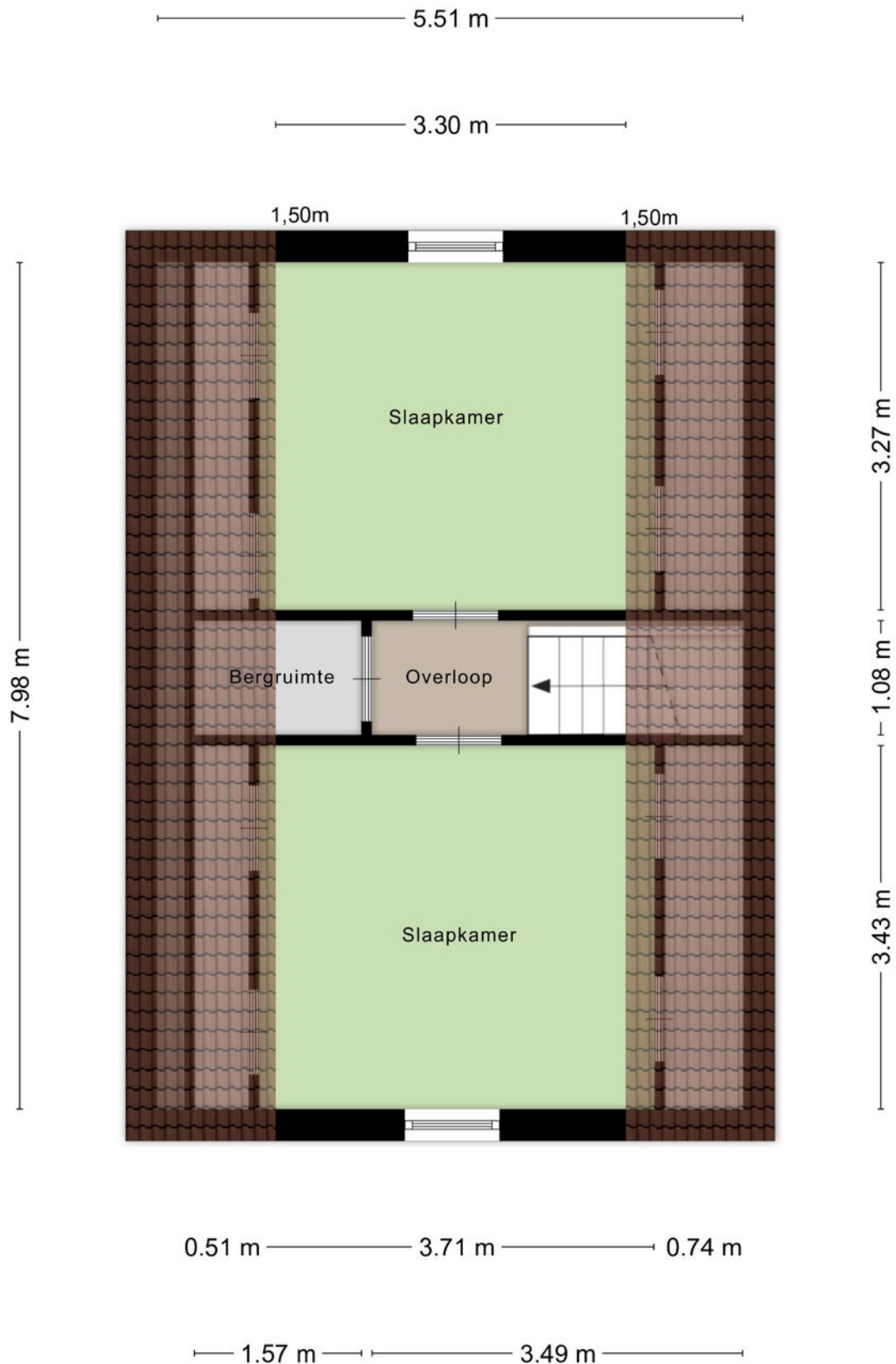

Plattegrond

Overkapping

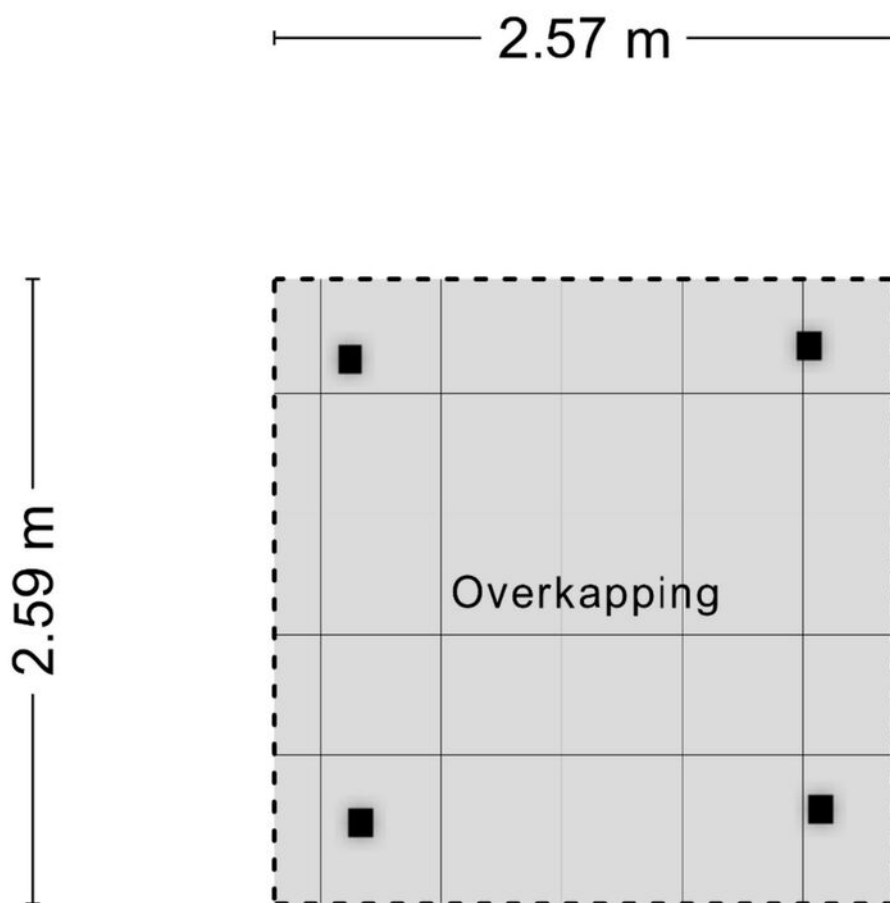

Aan de plattegronden kunnen geen rechten worden ontleend
© Zibber www.zibber.nl

Locatie op de kaart

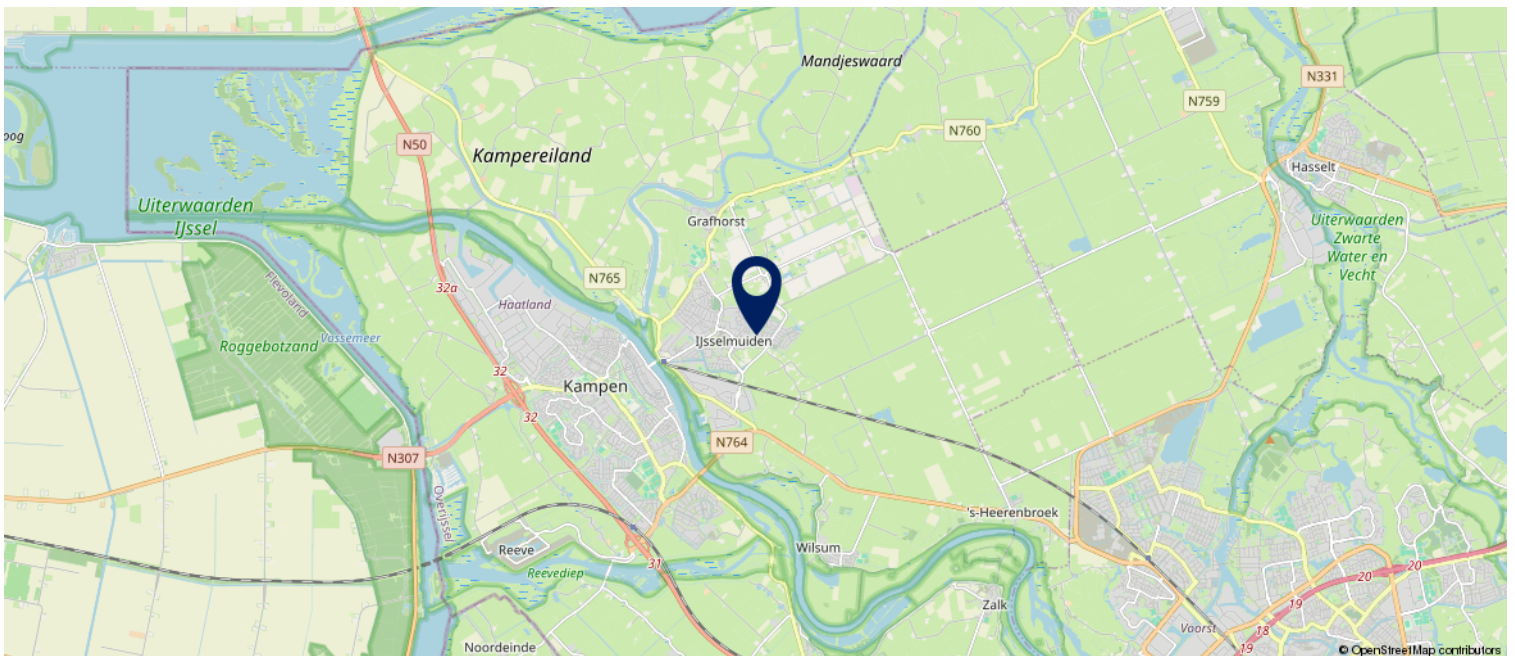
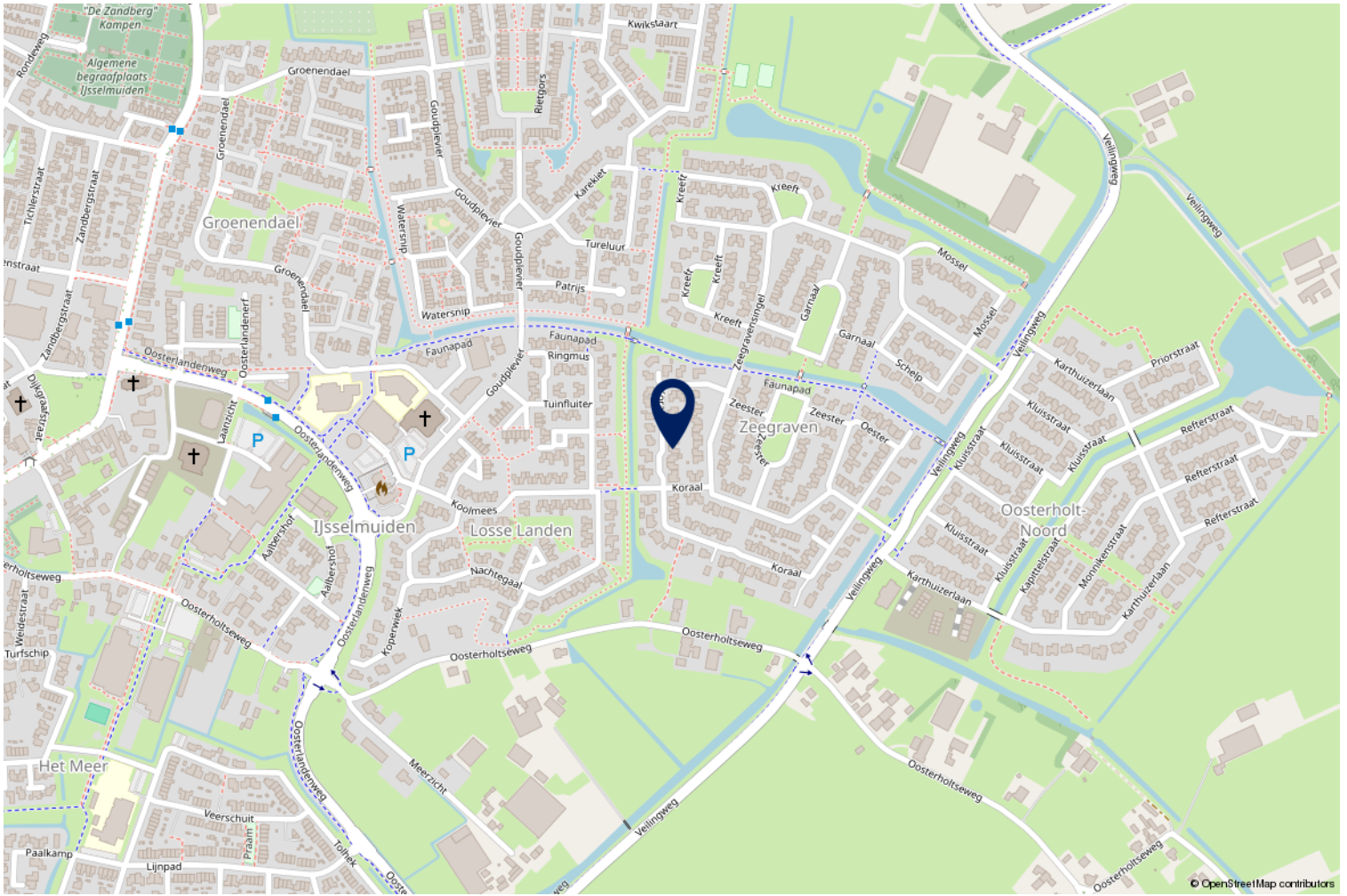

Kadastrale kaart

Kadastrale kaart

Uw referentie: Koraal 18



12345	Deze kaart is noordgericht	Schaal 1: 500	
25	Perceelnummer	Kadastrale gemeente IJsselmuiden	
—	Huisnummer	Sectie I	
—	Vastgestelde kadastrale grens	Perceel 870	
—	Voorlopige kadastrale grens		
—	Administratieve kadastrale grens		
—	Bebouwing		
Voor een eensluitend uittreksel, geleverd op 4 mei 2026		Aan dit uittreksel kunnen geen betrouwbare maten worden ontleend.	
De bewaarder van het kadaster en de openbare registers		De Dienst voor het kadaster en de openbare registers behoudt zich de intellectuele eigendomsrechten voor, waaronder het auteursrecht en het databankenrecht.	

ROERENDE ZAKEN

	overname	blijft achter	gaat mee	n.v.t.
Exterieur:				
tuinaanleg / (sier)bestrating / beplanting / erfafscheiding			x	
vijver Fontijn		x		
buitenverlichting		x		
tuinhuisje / buitenberging		x		
zonnepanelen				x
Veiligheid / Alarm:				
veiligheidssloten (Tuindeuren)		x		
alarminstallatie				x
Rolluiken / Zonwering:				
rolluiken buiten voor			x	
rolluiken buiten achter		x		
zonwering buiten voor		x		
zonwering achter		x		
Jaloezieën / Lamellen:				
begane grond				x
eerste etage				x
tweede etage				x
Rolgordijnen:				
begane grond		x		
eerste etage				x
tweede etage				x
Gordijnrails:				
begane grond		x		
eerste etage		x		
tweede etage				x
Gordijnen:				
begane grond			x	
eerste etage			x	
tweede etage				x
Vitrage:				
begane grond			x	
eerste etage				x
tweede etage				x
losse horren in alle kunststof kozijnen		x		
Schuif -hordeur in kozijn tuindeuren.		x		
Vloerbedekking / Linoleum:				
begane grond				x
eerste etage		x		
tweede etage		x		
Parket / Laminaat / Kurk:				
begane grond Laminaat		x		
eerste etage				x
tweede etage				x
Open haard met toebehoren:				
open haard met korf				x
toebehoren t.b.v. open haard				x
Elektrische haard				x

Lijst met roerende zaken, behorende bij: Koraal 18

	overname	blijft achter	gaat mee	n.v.t.
Warmwatervoorziening / CV:				
geiser				x
CV type: Nefit Topline Compact HRC25		x		
close-in-boiler				x
thermostaat		x		
kachels, aantal: ____				x
Airconditioning				x
Isolatievoorzieningen:				
voorzetramen				x
radiatorfolie				x
Keukenblok + kastjes:				
kastjes		x		
(Inbouw)apparatuur, te weten:				
Kookplaat: gas			x	
Afzuigkap			x	
Magnetron			x	
Oven			x	
Combi oven - magnetron				x
Koelkast				x
Vriezer				x
Koel-/vriescombinatie		x		
Vaatwasser				x
Quooker				x
In- / Opbouwverlichting:				
inbouwverlichting / dimmers / keuken				x
inbouwverlichting / dimmers / ____				x
opbouwverlichting				x
Sanitaire voorzieningen:				
wastafels, aantal: 1			x	
badkameraccessoires				x
toiletaccessoires 3		x		
veiligheidsschakelaar wasautomaat				x
(Losse) Kast(en) / Planken:				
losse kast(en)aantal: 3x *			x	
boeken- / kast / planken				x
Schuideur kastwand		x		
Zaken die geen eigendom van de verkoper zijn, maar waarvan eventuele leasecontracten, huurkoopcontracten of huurcontracten zijn over te nemen (bijvoorbeeld: keukens, open haarden, cv-ketels, kozijnen, boilers, geisers) te weten:				
Overige zaken:				
* Vitrage/gordijnen idem mogen desgewenst blijven / 0,00				

Vragenlijst – Deel B

Uitleg bij het invullen van de vragenlijst:

1. Wanneer u op een grijs invul vak klikt kunt u direct beginnen met typen.
2. **Bij het invullen van JA, NEE of NVT kunt u op het betreffende vakje klikken.**
3. Mocht u bij het beantwoorden van een vraag ruimte te kort komen, maak dan gebruik van de bijlage 'Lijst met bijzonderheden/aanvullingen'.
Zet het nummer van de vraag dan voor uw toelichting.
4. Als u twijfelt over de juiste beantwoording of als u een vraag niet begrijpt, zet dan een vraagteken bij de vraag en neem zo snel mogelijk contact op met uw NVM-Makelaar.

1. Deze vragenlijst heeft betrekking op het appartement/perceel:

Adres:	Koraal 18
Postcode/woonplaats	8271 KA IJsselmuiden
Bouwjaar	1995

2. Aankoop en gebruik

a.	Op welke datum heeft u de woning / het appartement op naam gekregen? 10-08-199 Bij welke notaris heeft deze eigendomsoverdracht plaatsgevonden? Mr. S. de Jong			
		JA	NEE	NVT
b.	Zijn er nadat u destijds eigenaar geworden bent, nog andere (aanvullende) akten opgesteld met betrekking tot het perceel en de woning? <i>Zo "ja", wat voor akten:</i> akten m.b.t. hypotheek (03-06-1996 en 20-09-2005)	<input checked="" type="checkbox"/>	<input type="checkbox"/>	<input type="checkbox"/>
c.	Zijn er afspraken gemaakt met een eigenaar van een van de aangrenzende percelen? <i>(Denk hierbij o.a. aan: afspraken / regelingen over het gebruik en / of onderhoud van een poort, tuin, grond, schuur, erfafscheiding, garage of (mondelinge) overeenkomsten met verschillende burens, toezeggingen)</i> <i>Zo "ja", graag hier of op de daarvoor bestemde lijst specificeren:</i>	<input type="checkbox"/>	<input checked="" type="checkbox"/>	<input type="checkbox"/>
d.	Staan de huidige terreinafscheidingen volgens u op de kadastrale grens? <i>Zo "nee", wat wijkt er af:</i>	<input checked="" type="checkbox"/>	<input type="checkbox"/>	<input type="checkbox"/>
e.	Staan uw gebouwen/ bouwsels en die van uw burens helemaal op het eigen perceel? <i>Zo "nee", wat wijkt er af:</i>	<input checked="" type="checkbox"/>	<input type="checkbox"/>	<input type="checkbox"/>
f.	Zijn er geschillen tussen u, bijvoorbeeld uw burens, ten aanzien van de aangrenzende percelen? <i>(Denk hierbij o.a. aan: onenigheid over de erfafscheiding, perceelgrenzen, etc.)</i> <i>Zo "ja", wat voor geschillen / onenigheid:</i>	<input type="checkbox"/>	<input checked="" type="checkbox"/>	<input type="checkbox"/>

3. Erfpacht, vruchtgebruik, erfdienstbaarheden, opstal, overige rechten en verplichtingen

	Hieronder staan enkele rechten, en verplichtingen die op woningen en percelen kunnen rusten. Is een van de navolgende zaken u bekend:	JA	NEE	NVT
a.	U heeft (als een erfdienstbaarheid) het recht om gebruik te maken van (een deel) van een naburig perceel van een ander. <i>Zo "ja", graag hier of op de daarvoor bestemde lijst specificeren:</i>	<input type="checkbox"/>	<input checked="" type="checkbox"/>	<input type="checkbox"/>
b.	U heeft (als een erfdienstbaarheid) de verplichting om een ander gebruik te laten maken van (een deel) van uw perceel. <i>Zo "ja", graag hier of op de daarvoor bestemde lijst specificeren:</i>	<input type="checkbox"/>	<input checked="" type="checkbox"/>	<input type="checkbox"/>
c.	U heeft bij verkoop de verplichting om een bijzonder beding op te leggen aan de koper <i>(bijv. dat een bijbehorende garage niet los verkocht mag worden).</i> <i>Zo "ja", graag hier of op de daarvoor bestemde lijst specificeren:</i>	<input type="checkbox"/>	<input checked="" type="checkbox"/>	<input type="checkbox"/>
d.	U heeft een bijzonder recht (bijv. een recht van opstal (om bijv. een bouwwerk op andermans grond te mogen bouwen en gebruiken), pachtrecht (bij agrarische grond) <i>Zo "ja", graag hier of op de daarvoor bestemde lijst specificeren:</i>	<input type="checkbox"/>	<input checked="" type="checkbox"/>	<input type="checkbox"/>
e.	Er is sprake van erfpacht <i>Zo "nee" kunt u verder gaan bij vraag f.</i> <i>Zo "ja" graag de volgende vragen beantwoorden:</i>	<input type="checkbox"/>	<input checked="" type="checkbox"/>	<input type="checkbox"/>
	De te betalen canon bedraagt: €			
	Per welke datum kan de canon worden aangepast:			
	• Is deze eeuwigdurend?	<input type="checkbox"/>	<input type="checkbox"/>	<input type="checkbox"/>
	• <i>Zo "nee", wat is de einddatum:</i>			
	• Is de erfpacht afgekocht?	<input type="checkbox"/>	<input type="checkbox"/>	<input type="checkbox"/>
	• <i>Zo "ja", wat is de einddatum:</i>			
	• Bestaat de mogelijkheid de erfpachtgrond in eigendom te verkrijgen?	<input type="checkbox"/>	<input type="checkbox"/>	<input type="checkbox"/>
	<i>Zo "ja", voor welk bedrag: €</i>			
f.	U mag een (gedeelte) van een andermans eigendom gebruiken tegen een vergoeding (= vruchtgebruik) of zonder vergoeding (= recht van gebruik en bewoning) <i>Zo "ja", graag hier of op de daarvoor bestemde lijst specificeren:</i>	<input type="checkbox"/>	<input checked="" type="checkbox"/>	<input type="checkbox"/>
g.	Heeft u aan iemand een eerste recht van koop afgestaan of een recht van wederinkoop (= recht van terugkoop)? <i>Zo "ja", graag hier of op de daarvoor bestemde lijst specificeren:</i>	<input type="checkbox"/>	<input checked="" type="checkbox"/>	<input type="checkbox"/>
h.	Zijn er met derden nog andere bedingen of afspraken gemaakt met betrekking tot uw eigendom? <i>Zo "ja", graag hier of op de daarvoor bestemde lijst specificeren:</i>	<input type="checkbox"/>	<input checked="" type="checkbox"/>	<input type="checkbox"/>
i.	Is er voor zover aan u bekend een subsidie of premie overdraagbaar aan een koper? <i>Zo "ja", graag hier of op de daarvoor bestemde lijst specificeren:</i>	<input type="checkbox"/>	<input checked="" type="checkbox"/>	<input type="checkbox"/>
j.	Is er u een ander recht of verplichting aangaande uw woning of perceel bekend? <i>Zo "ja", welk recht of welke verplichting?</i>	<input type="checkbox"/>	<input checked="" type="checkbox"/>	<input type="checkbox"/>

4. Huur / verhuur

	JA	NEE	NVT
Is er reeds sprake van huur of verhuur of van in gebruik geven aan anderen? <i>Bij "nee", kunt u de rest van deze vraag overslaan. Bij "ja", graag de onderstaande vragen beantwoorden.</i>	<input type="checkbox"/>	<input checked="" type="checkbox"/>	<input type="checkbox"/>
a. Verhuurd /gehuurd/ in gebruik gegeven is:			
b. Is er een huurcontract?	<input type="checkbox"/>	<input type="checkbox"/>	<input type="checkbox"/>
c. Zijn er delen die onder gezamenlijk gebruik vallen? <i>Zo "ja", graag hier of op de daarvoor bestemde lijst specificeren:</i>	<input type="checkbox"/>	<input type="checkbox"/>	<input type="checkbox"/>
d. Zijn er zaken van de huurder die hij mag/moet verwijderen bij ontruiming (<i>bijv. verlichting, geiser, vloerbedekking, keuken</i>)? <i>Zo "ja", graag hier of op de daarvoor bestemde lijst specificeren:</i>	<input type="checkbox"/>	<input type="checkbox"/>	<input type="checkbox"/>
e. Heeft de huurder een waarborgsom gestort? <i>Zo "ja", welk bedrag: €</i>	<input type="checkbox"/>	<input type="checkbox"/>	<input type="checkbox"/>
f. Heeft u nog andere afspraken gemaakt met de huurder(s)? <i>Zo "ja", graag hier of op de daarvoor bestemde lijst specificeren:</i>	<input type="checkbox"/>	<input type="checkbox"/>	<input type="checkbox"/>

5. Publieksrechtelijke beperkingen

	JA	NEE	NVT
Is er, naar u weet, sprake van een van onderstaande situaties? <i>Zo "ja", graag hieronder aanvinken wat van toepassing is</i>	<input type="checkbox"/>	<input checked="" type="checkbox"/>	<input type="checkbox"/>
<input type="checkbox"/> de Wet Voorkeursrecht Gemeenten (u bent verplicht uw woning eerst aan de gemeente ter verkoop aan te bieden)			
<input type="checkbox"/> ruilverkaveling (herindeling van het gebied)			
<input type="checkbox"/> onteigening			

6. Procedures

	JA	NEE	NVT
Zijn er over de woning / het appartement procedures gaande bij de huurcommissie, rechter of een andere instantie (bijv. onteigening)? <i>Zo "ja", graag de relevante documenten bijvoegen</i>	<input type="checkbox"/>	<input checked="" type="checkbox"/>	<input type="checkbox"/>
Is er in het verleden bezwaar gemaakt tegen de WOZ beschikking? <i>Zo ja, dan graag de relevante documenten bijvoegen</i>	<input type="checkbox"/>	<input checked="" type="checkbox"/>	<input type="checkbox"/>

7. btw-heffing

	JA	NEE	NVT
Weet u of er sprake kan zijn van de heffing van btw bij de verkoop? <i>(Dit komt voor bij de verkoop van een voormalig bedrijfspand of bij een woning met een praktijkruimte of bij zeer ingrijpend verbouwde gebouwen)</i>	<input type="checkbox"/>	<input checked="" type="checkbox"/>	<input type="checkbox"/>

8. Gebouwenverzekering (alleen in te vullen als u géén appartement bezit)

		JA	NEE	NVT
a.	Heeft u volgens uw tussenpersoon of verzekeringsmaatschappij een opstalverzekering met voldoende verzekerd bedrag tegen herbouwwaarde?	<input checked="" type="checkbox"/>	<input type="checkbox"/>	<input type="checkbox"/>
b.	Voor welk bedrag is uw opstal verzekerd? Graag het bedrag noteren: € wordt niet specifiek genoemd / zie polis			
c.	Naam van de verzekeringsmaatschappij Nationale Nederlanden Graag een kopie van het polisblad toevoegen.			

9. Aanschrijvingen

		JA	NEE	NVT
	Zijn er door de overheid of nutsbedrijven verbeteringen of herstellingen voorgeschreven of aangekondigd die nog niet, niet volledig of niet naar behoren zijn uitgevoerd? Zo "ja", graag schriftelijke documenten toevoegen.	<input type="checkbox"/>	<input checked="" type="checkbox"/>	<input type="checkbox"/>

10. Terug te vorderen subsidies

		JA	NEE	NVT
	Zijn er in het verleden subsidies of premies verstrekt die bij verkoop van de woning / het appartement voor een deel kunnen worden teruggevorderd? (Denk aan o.a. subsidies voor onderhoud, verbouwing, isolatie, verkoop van huurwoning. Deze gelden vooral bij monumentenpanden en bij de particuliere woningbouwverbetering) Zo "ja", graag hier of op de daarvoor bestemde lijst specificeren:	<input type="checkbox"/>	<input checked="" type="checkbox"/>	<input type="checkbox"/>

11. Onderhoudscontracten, garanties

		JA	NEE	NVT
a.	Is er in uw woning / appartement sprake van huur, lease of huurkoop van een apparaat of bouwonderdeel? (Bijv. een huurgeiser) Zo "ja", kan de koper dit contract overnemen? (zo "ja", dan graag contractdocumenten toevoegen)	<input type="checkbox"/>	<input checked="" type="checkbox"/>	<input type="checkbox"/>
b.	Zijn er onderhoudscontracten en/of garantieregelingen van goederen die mee verkocht worden? (bijv. GIW-garantie, CV-ketel onderhoudsabonnement, garantie op keukenapparatuur, boiler). Zo "ja", welke?	<input type="checkbox"/>	<input checked="" type="checkbox"/>	<input type="checkbox"/>

12. Onbewoonbaar

		JA	NEE	NVT
	Is de woning / het appartement onbewoonbaar verklaard of in het verleden onbewoonbaar verklaard geweest?	<input type="checkbox"/>	<input checked="" type="checkbox"/>	<input type="checkbox"/>

13. Monumenten, beschermd stads- of dorpsgezicht

	JA	NEE	NVT
Is u bekend of er een aanvraag loopt voor of een besluit is genomen tot aanwijzing van uw woning / appartement als	<input type="checkbox"/>	<input checked="" type="checkbox"/>	<input type="checkbox"/>
<input type="checkbox"/> beschermd monument			
<input type="checkbox"/> beschermd stads- of dorpsgezicht			
<input type="checkbox"/> gemeentelijk monument			
<input type="checkbox"/> beeldbepalend pand?			

14. Verbouwingen

	JA	NEE	NVT
a. Is er een verbouwing uitgevoerd, door u of een vorige eigenaar, waarvoor formeel toestemming nodig was van de gemeente (bouwvergunning)? Zo "ja", welke?	<input type="checkbox"/>	<input checked="" type="checkbox"/>	<input type="checkbox"/>
b. Als er sprake is van een verbouwing, waarvoor toestemming nodig was van de gemeente, heeft de gemeente u toestemming gegeven? Zo "nee", waarom niet?	<input type="checkbox"/>	<input type="checkbox"/>	<input checked="" type="checkbox"/>

15. Gebruik

a. Hoe wordt de woning / het appartement nu gebruikt?			
<input checked="" type="checkbox"/> woning <input type="checkbox"/> praktijk <input type="checkbox"/> winkel	<input type="checkbox"/> opslag <input type="checkbox"/> of, anders		
	JA	NEE	NVT
b. Is dat gebruik volgens u door de overheid toegestaan?	<input checked="" type="checkbox"/>	<input type="checkbox"/>	<input type="checkbox"/>
c. Wat is thans, zoals het bij de gemeente vermeld staat, volgens u de bestemming van de woning / het appartement?			
d. Informatie over de burens (<i>alleenstaande/echtpaar/gezin/(aantal) kinderen, in welke leeftijd, etc....</i>): Buren links: Familie Buren rechts: Familie Buren voor: Buren achter:			
e. Hebben uw directe burens, voor zover bekend, (ver)bouwplannen? Zo "Ja", welke? onbekend	<input type="checkbox"/>	<input type="checkbox"/>	<input type="checkbox"/>
f. Zijn er bijzonderheden te vermelden over uw woonomgeving? (bijvoorbeeld: geluidsoverlast, stankoverlast, etc.) Zo "ja" welke?	<input type="checkbox"/>	<input checked="" type="checkbox"/>	<input type="checkbox"/>
g. Zijn er bepaalde ontwikkelingen in uw woonomgeving bekend? (bijvoorbeeld: mogelijke bestemmingsplanwijzigingen, veranderingen in het uitzicht of verkeerssituaties) Zo "ja" welke?	<input type="checkbox"/>	<input checked="" type="checkbox"/>	<input type="checkbox"/>

Staat van het gebouw

Als verkoper dient u de koper zo goed mogelijk te informeren over de aan u kenbare gebreken. Als u een vraag met "ja" beantwoordt, geeft u dan een toelichting bij betreffende vraag of op de daarvoor bestemde lijst.

16. Fundering, kruipruimte, kelder				
		JA	NEE	NVT
a.	Op welke manier is de woning gefundeerd? <input type="checkbox"/> Staal <input type="checkbox"/> Gemetselde fundering <input checked="" type="checkbox"/> Betonpalen <input type="checkbox"/> Houten palen <input type="checkbox"/> Anders, namelijk			
b.	Is er sprake (geweest) van gebreken aan de fundering? Zo "ja", welke?	<input type="checkbox"/>	<input checked="" type="checkbox"/>	<input type="checkbox"/>
c.	Is er een toegang naar de kruipruimte? Zo "ja", welke en waar: Kruipruimte onder woning / bevindt zich in de hal	<input checked="" type="checkbox"/>	<input type="checkbox"/>	<input type="checkbox"/>
d.	Is de kruipruimte vochtig of met water? Vochtig	<input checked="" type="checkbox"/>	<input type="checkbox"/>	<input type="checkbox"/>
e.	Is er bij de kelder vochtdoorslag of binnendringen van water?	<input type="checkbox"/>	<input type="checkbox"/>	<input checked="" type="checkbox"/>
f.	Is de grondwaterstand de laatste jaren volgens u gewijzigd? mee Niet bekend	<input type="checkbox"/>	<input type="checkbox"/>	<input type="checkbox"/>

17. Gevels				
		JA	NEE	NVT
a.	Is er sprake van vochtdoorslag of vochtige plekken? Zo "ja", namelijk: zie lijst bijzonderheden/aanvullingen	<input checked="" type="checkbox"/>	<input type="checkbox"/>	<input type="checkbox"/>
b.	Is er sprake van scheurvorming die niet hersteld is? Zo "ja", namelijk: zgn. krimpscheuren	<input checked="" type="checkbox"/>	<input type="checkbox"/>	<input type="checkbox"/>
c.	Zijn de gevels geïsoleerd?	<input checked="" type="checkbox"/>	<input type="checkbox"/>	<input type="checkbox"/>
d.	Is er voor zover u bekend sprake van chloridenschade/roestvorming (betonrot)? (Betonrot komt o.a. voor in kruipruimtes van woningen gebouwd in de periode van 1965 t/m 1980 die voorzien zijn van betonnen vloerelementen van o.a. het merk Kwaaitaal of Manta. Ook andere betonelementen, bijv. balkons kunnen aangetast zijn.)	<input type="checkbox"/>	<input checked="" type="checkbox"/>	<input type="checkbox"/>
e.	Er zijn betonnen vloerelementen van o.a. het merk Kwaaitaal of Manta in het pand aanwezig. Niet bekend mee	<input type="checkbox"/>	<input type="checkbox"/>	<input type="checkbox"/>
f.	Is de gevel ooit gereinigd? Zo "ja", volgens welke methode? <input type="checkbox"/> droog (met grit) <input checked="" type="checkbox"/> nat (chemisch met water nagespoeld) zgn. Softwash <input type="checkbox"/> anders, nl.	<input checked="" type="checkbox"/>	<input type="checkbox"/>	<input type="checkbox"/>

18. Kozijnen, deuren en ramen

a.	Beglazing: <input type="checkbox"/> enkel glas <input type="checkbox"/> dubbel glas <input type="checkbox"/> HR+ glas <input checked="" type="checkbox"/> HR++ glas <input type="checkbox"/> HR+++ glas* <i>* is triple glas</i>	<input type="checkbox"/> geheel <input type="checkbox"/> geheel <input type="checkbox"/> geheel <input type="checkbox"/> geheel <input type="checkbox"/> geheel	<input type="checkbox"/> gedeeltelijk <input type="checkbox"/> gedeeltelijk <input type="checkbox"/> gedeeltelijk <input checked="" type="checkbox"/> gedeeltelijk <input type="checkbox"/> gedeeltelijk			
	Welke ramen zijn nog enkel glas: geen					
				JA	NEE	NVT
b.	Zijn er ramen, deuren of sloten die niet functioneren? Zo "ja", welke: Slot badkamerdeur defect / slot achterdeur garage gaat zwaar.			<input checked="" type="checkbox"/>	<input type="checkbox"/>	<input type="checkbox"/>
c.	Ontbreken er sleutels? Zo "ja", welke: Sleutel tussendeur overloop/berging en keuken/bijkeuken.			<input type="checkbox"/>	<input type="checkbox"/>	<input type="checkbox"/>
d.	Is er bij het dubbel glas sprake van condens tussen het glas (lekke ruiten)? Zo "ja", welke: Achterdeur garage.			<input checked="" type="checkbox"/>	<input type="checkbox"/>	<input type="checkbox"/>
e.	Zijn er kozijnen met houtrot? Zo "ja", welke: kozijn achterzijde garage			<input checked="" type="checkbox"/>	<input type="checkbox"/>	<input type="checkbox"/>
f.	In welk jaar werd de buitenzijde voor het laatst geschilderd? 2011 plm.					

19. Inrichting keuken en badkamer

	Keuken
a.	Hoe oud is de keukeninrichting? 31 jaar (is echt "op". Pannencarrousel defect)
b.	Hoe oud is het keukenapparaat? 31 (deurtje vriezer defect)
	Sanitair
c.	Wanneer zijn het sanitair en tegelwerk geplaatst? Badkamer 1995 Toilet 1995

20. Vloeren, plafonds en wanden

		JA	NEE	NVT
a.	Is er sprake van optrekkend vocht? <i>Zo "ja", waar:</i>	<input type="checkbox"/>	<input checked="" type="checkbox"/>	<input type="checkbox"/>
b.	Is schimmelvorming aanwezig? <i>Zo "ja", waar:</i>	<input type="checkbox"/>	<input checked="" type="checkbox"/>	<input type="checkbox"/>
c.	Zijn er gebreken aan de vloeren bekend? <i>Zo "ja", waar:</i>	<input type="checkbox"/>	<input checked="" type="checkbox"/>	<input type="checkbox"/>
d.	Ligt er onder de huidige vloerbedekking een andere vloer(bedekking)? <i>Zo "ja", welke en waar:</i>	<input type="checkbox"/>	<input checked="" type="checkbox"/>	<input type="checkbox"/>
e.	Is er sprake van vloerisolatie? <i>Zo "ja", wat voor isolatie en waar:</i>	<input checked="" type="checkbox"/>	<input type="checkbox"/>	<input type="checkbox"/>
f.	Is er vloerverwarming aanwezig? <i>Zo ja, welke ruimtes :</i>	<input type="checkbox"/>	<input checked="" type="checkbox"/>	<input type="checkbox"/>
g.	De vloer op de begane grond is van: <input checked="" type="checkbox"/> beton <input type="checkbox"/> hout <input type="checkbox"/> anders, nl.:	Kwaliteit: <input checked="" type="checkbox"/> goed <input type="checkbox"/> matig <input type="checkbox"/> slecht		
	Deze vloer is voorzien van: <input type="checkbox"/> vloerbedekking <input checked="" type="checkbox"/> laminaat <input type="checkbox"/> hout	<input type="checkbox"/> parket <input type="checkbox"/> pvc <input type="checkbox"/> anders, nl.:		
h.	De 1e verdiepingsvloer is van: <input checked="" type="checkbox"/> beton <input type="checkbox"/> hout <input type="checkbox"/> anders, nl.:	Kwaliteit: <input checked="" type="checkbox"/> goed <input type="checkbox"/> matig <input type="checkbox"/> slecht		
	Deze vloer is voorzien van: <input checked="" type="checkbox"/> vloerbedekking <input type="checkbox"/> laminaat <input type="checkbox"/> hout	<input type="checkbox"/> parket <input type="checkbox"/> pvc <input type="checkbox"/> anders, nl.:		
i.	De 2e verdiepingsvloer is van: <input checked="" type="checkbox"/> beton <input type="checkbox"/> hout <input type="checkbox"/> anders, nl.:	Kwaliteit: <input checked="" type="checkbox"/> goed <input type="checkbox"/> matig <input type="checkbox"/> slecht		
	Deze vloer is voorzien van: <input checked="" type="checkbox"/> vloerbedekking <input type="checkbox"/> laminaat <input type="checkbox"/> hout	<input type="checkbox"/> parket <input type="checkbox"/> pvc <input type="checkbox"/> anders, nl.:		

21. Daken

		JA	NEE	NVT
a.	Heeft u last van lekkages aan de daken (gehad)? Zo "ja", waar:	<input type="checkbox"/>	<input checked="" type="checkbox"/>	<input type="checkbox"/>
b.	Heeft u het dak al eens (gedeeltelijk) laten vernieuwen/repareren? Zo "ja", waar en wanneer: Bekleding tussengoot preventief vernieuwd in 2024	<input checked="" type="checkbox"/>	<input type="checkbox"/>	<input type="checkbox"/>
c.	Is er sprake van platte daken (dus ook uitbouwen, garage, bergingen etc.)? Zo "ja", hoe oud is/zijn het dak/de daken:	<input type="checkbox"/>	<input checked="" type="checkbox"/>	<input type="checkbox"/>
d.	Zijn er gebreken aan het dak bekend? Zo "ja", welke:	<input type="checkbox"/>	<input checked="" type="checkbox"/>	<input type="checkbox"/>
e.	Is er sprake van dakisolatie?	<input checked="" type="checkbox"/>	<input type="checkbox"/>	<input type="checkbox"/>
f.	Is een probleem bekend met afvoer van regenwater? Aansluiting regenpijp voorzijde/zijkant is los.	<input checked="" type="checkbox"/>	<input type="checkbox"/>	<input type="checkbox"/>
g.	Is er een gebrek aan een van de dakgoten?	<input type="checkbox"/>	<input checked="" type="checkbox"/>	<input type="checkbox"/>

22. Installaties

<p>Soort verwarming:</p> <p><input type="checkbox"/> (gas)kachel</p> <p><input checked="" type="checkbox"/> cv-ketel</p> <p><input type="checkbox"/> vloerverwarming geheel</p> <p><input type="checkbox"/> vloerverwarming gedeeltelijk</p> <p><input type="checkbox"/> elektrische verwarming</p>	<p><input type="checkbox"/> warmtepomp</p> <p><input type="checkbox"/> aardwarmte</p> <p><input type="checkbox"/> hete lucht verwarming</p> <p><input type="checkbox"/> blokverwarming</p> <p><input type="checkbox"/> muurverwarming</p> <p><input type="checkbox"/> anders, nl.:</p>
<p>Warmwaterinstallatie:</p> <p><input checked="" type="checkbox"/> cv-ketel <input type="checkbox"/> geiser <input type="checkbox"/> zonneboiler</p>	
<p>roische ventilatie</p> <p><input checked="" type="checkbox"/> mechanische ventilatie</p> <p><input type="checkbox"/> warmte terugwininstallatie</p> <p>Bouwjaar: 1994/1995</p> <p>Op welke ruimten van toepassing Badkamer en keuken/begane grond.</p>	
<p>Indien er een installatie (cv / warmtepomp o.i.d.) aanwezig is:</p> <p><input checked="" type="checkbox"/> eigendom <input type="checkbox"/> huur</p> <p>Bouwjaar: 2013</p> <p>Type ketel: Nefit Topline compact HRC25</p> <p>Onderhoudscontract: Jaarlijks</p>	

Indien er zonnepanelen aanwezig zijn: Bouwjaar: Type zonnepaneel: Aantal: Opbrengst: kWh per jaar Garantie tot: <i>Graag een kopie van de overeenkomst aanleveren!</i>				
		JA	NEE	NVT
a.	Zijn u gebreken of bezwaren bekend van de technische installaties? (Denk hierbij aan de leidingen voor gas, water en elektra, CV, mechanische installatie, apparatuur, zonneschermen, kachels, thermostaat, etc.) Zo "ja", welke:	<input type="checkbox"/>	<input checked="" type="checkbox"/>	<input type="checkbox"/>
b.	Zijn er radiatoren of vertrekken die niet verwarmd worden? Zo "ja", welke: slaapkamers / berging / bijkeuken wanneer noodzakelijk. Kamers op 2^e verdieping hebben geen verwarming.	<input checked="" type="checkbox"/>	<input type="checkbox"/>	<input type="checkbox"/>
c.	Zijn er radiatoren of waterleidingen die lekken? Zo "ja", welke:	<input type="checkbox"/>	<input checked="" type="checkbox"/>	<input type="checkbox"/>
d.	Is de elektrische installatie vernieuwd ? (uitbreiding groepen, bedrading, etc.) Zo "ja", wanneer en wat:	<input type="checkbox"/>	<input checked="" type="checkbox"/>	<input type="checkbox"/>

23. Afvoeren

		JA	NEE	NVT
a.	Is er een openhaardkanaal/ rookafvoer aanwezig Zo "ja" voor het laatst geveegd in:	<input type="checkbox"/>	<input checked="" type="checkbox"/>	<input type="checkbox"/>
b.	Is de woning / het appartement aangesloten op de openbare riolering? Zo "nee", op welke wijze dan:	<input checked="" type="checkbox"/>	<input type="checkbox"/>	<input type="checkbox"/>
c.	Normaliter dient elk gebouw aangesloten te zijn op de openbare riolering. Is dit bij dit gebouw anders? Wordt er gebruik gemaakt van een septictank of beerput? Is er nog een septictank of beerput aanwezig?	<input type="checkbox"/> <input type="checkbox"/> <input type="checkbox"/>	<input checked="" type="checkbox"/> <input checked="" type="checkbox"/> <input checked="" type="checkbox"/>	<input type="checkbox"/> <input type="checkbox"/> <input type="checkbox"/>
d.	Zijn er problemen met afvoeren van wastafels, bad, douche, gootstenen, toiletten, etc.? Zo "ja", welke:	<input type="checkbox"/>	<input checked="" type="checkbox"/>	<input type="checkbox"/>
e.	Zijn er beschadigingen aan wastafels, douche, bad, toilet(ten), gootstenen, kranen, etc.? Zo "ja", waar: divers na 30 jaar gebruik	<input checked="" type="checkbox"/>	<input type="checkbox"/>	<input type="checkbox"/>
f.	Zijn er gebreken (geweest) aan de riolering, zoals stankoverlast, breuken, lekkages etc.? Zo ja, welke en waar?	<input type="checkbox"/>	<input checked="" type="checkbox"/>	<input type="checkbox"/>
<i>Als in het verleden maatregelen zijn getroffen tegen een of meer van in deze vraag genoemde gebreken, dan graag aangeven welke en eventuele (garantie-)bewijzen toevoegen.</i>				

24. Verontreinigingen

		JA	NEE	NVT
a.	Is het u bekend of de bodem verontreinigd is, of dat daar een sterke kans op bestaat? <i>Zo "ja", waarom is daar een sterke kans op?</i> <i>Zo "ja", kent u de veroorzaker van deze verontreiniging?</i>	<input type="checkbox"/>	<input checked="" type="checkbox"/>	<input type="checkbox"/>
		<input type="checkbox"/>	<input type="checkbox"/>	<input type="checkbox"/>
b.	Heeft de gemeente of de provincie u een onderzoeks- of saneringsbevel opgelegd?	<input type="checkbox"/>	<input checked="" type="checkbox"/>	<input type="checkbox"/>
c.	Is of was er een olietank in de grond aanwezig? <i>Zo "ja", is deze geleege / geschoond / verwijderd?</i> <i>Graag documenten toevoegen waaruit e.e.a. blijkt zoals een KIWA-certificaat)</i>	<input type="checkbox"/>	<input checked="" type="checkbox"/>	<input type="checkbox"/>
		<input type="checkbox"/>	<input type="checkbox"/>	<input type="checkbox"/>
d.	Is/zijn er in de woning / het appartement (en/of in de schuur) eternietplaten of asbesthoudend materiaal aangebracht? <i>(Eternietplaten zijn harde platen, ongeveer een halve centimeter dik, grijskleurig indien ze ongeverfd zijn.)</i> <i>Zo "ja", waar precies?</i>	<input type="checkbox"/>	<input checked="" type="checkbox"/>	<input type="checkbox"/>
e.	Blijft er in de woning / het appartement 'zeil' achter, al of niet vastgelijmd, dat is aangeschaft tussen 1960 en 1982?	<input type="checkbox"/>	<input checked="" type="checkbox"/>	<input type="checkbox"/>
f.	Zijn er loden leidingen aanwezig?	<input type="checkbox"/>	<input checked="" type="checkbox"/>	<input type="checkbox"/>

25. Overige zaken / gebreken

		JA	NEE	NVT
a.	Is de woning / het appartement, voor zover u bekend, aangetast door houtworm, boktor, ander ongedierte, zwammen of andere schimmels? <i>Zo "ja", aangetast door:</i>	<input type="checkbox"/>	<input checked="" type="checkbox"/>	<input type="checkbox"/>
b.	Zijn er aan de woning / het appartement andere gebreken of bezwaren bekend die van doorslaggevend belang kunnen zijn voor een koper bij het nemen van een koopbeslissing? <i>(Denk hierbij aan verzakkingen, lekkages, etc.)</i> <i>Zo "ja", welke: zie lijst bijzonderheden/aanvullingen</i>	<input checked="" type="checkbox"/>	<input type="checkbox"/>	<input type="checkbox"/>
c.	Zijn er de laatste jaren nog reparaties uitgevoerd en/of gebreken hersteld? <i>Zo "ja", waar en wanneer?</i>	<input type="checkbox"/>	<input checked="" type="checkbox"/>	<input type="checkbox"/>

26. Bouwtechnische keuring

		JA	NEE	NVT
a.	Is er een bouwtechnisch rapport van de woning / het appartement? <i>Zo "ja", graag een kopie toevoegen.</i>	<input type="checkbox"/>	<input checked="" type="checkbox"/>	<input type="checkbox"/>
b.	Is er een Energielabel /-certificaat aanwezig? <i>Zo "ja", het Energielabel heeft label: in aanvraag</i>	<input type="checkbox"/>	<input checked="" type="checkbox"/>	<input type="checkbox"/>

27. Gemeente- en waterschapsbelastingen

Hoeveel betaalde u voor de laatste aanslagen?

a.	Onroerend zaakbelasting (bij een woning)	Aanslagjaar: 2026	€ 511,04
b.	Onroerend zaak belasting (bij een niet-woning)	Aanslagjaar:	€ €
	eigenaarsdeel gebruikersdeel		
c.	Waterschapslasten	2025/2026	€ 575,82-
d.	Verontreinigingsheffing/rioolrecht	Aanslagjaar: 2026	€ 410,68
e.	De WOZ-waarde van de woning	Belastingjaar: 2026	€ 509000,-
f.	Bent u nog achterstallig in de betalingen van deze belastingen / aanslagen?	<input type="checkbox"/> ja	<input checked="" type="checkbox"/> nee
g.	Bent u, indien van toepassing, achterstallig in het betalen van de erfpachtcanon?	<input type="checkbox"/> ja	<input checked="" type="checkbox"/> nee

28. Energienota

a.	Bij welk nutsbedrijf neemt u energie af? Essent	
b.	Welk voorschotbedrag betaalt u maandelijks aan het nutsbedrijf?	170,00
c.	Op wat voor soort contract heeft dit voorschotbedrag betrekking? <input type="checkbox"/> vast <input checked="" type="checkbox"/> flexibel	
d.	Dit bedrag heeft betrekking op: <input type="checkbox"/> water <input checked="" type="checkbox"/> elektriciteit <input checked="" type="checkbox"/> gas	<input type="checkbox"/> kabelantenne <input type="checkbox"/> anders, nl.:
	Uit hoeveel personen bestaat uw huishouden? Wat is uw jaarlijkse verbruik? Elektra 2400 kWh per jaar Gas 850 M ³ jaar Water 60 M ³ jaar	

29. Nadere informatie

- a. Zijn er overige gebouwen aanwezig? (Bijv. berging/schuur/garage etc.)
Zo "ja", welke: **garage**
Wat is de bouwaard? (steen/hout/kunststof etc.) **steen**
- b. Zijn er in deze gebouwen voorzieningen aanwezig?
(elektra/verwarming/ water/isolatie etc.)
Zo "ja", welke **elektra en water**
- c. Zijn er buitenkranen? **nee**
Zo "ja", waar bevinden zich de kranen:
- d. Hoe is de ligging van de tuin?
Oost / Zuid-Oost
- e. Wat is de gemiddelde breedte van de achtertuin?
10 meter
- f. Wat is de gemiddelde lengte van de achtertuin?
13 meter
- h. Hoe is de parkeervoorziening in de omgeving?
(eigen terrein/openbaar/betaald/vergunning etc.)
Eigen oprit
- i. Is er om te parkeren in de straat een parkeervergunning nodig? **nee**
Zo "ja", wat kost de vergunning?
- j. Is er verder nog informatie bekend die voor de koper van belang kan zijn?
nee

30. Oplevering

De vermoedelijke opleverdatum en/of door u gewenste datum zal zijn:
In overleg / zo snel mogelijk/ anders, nl. **in overleg**

31. Nadere informatie

Overige zaken die de koper naar uw mening moet weten en zaken die een toelichting vereisen vanuit de voormelde vragen, vermeldt u op de lijst met bijzonderheden/aanvullingen.

Lijst met bijzonderheden/aanvullingen (n.a.v. boven gestelde vragen)

Om de verkoop op de juiste wijze te laten verlopen, ontvangen wij graag zo spoedig mogelijk deze lijst, alsmede de door uw NVM-Makelaar gevraagde documenten (kopieën).

Vraagnr.	Bijzonderheden/aanvullingen
17a i.c.m. 25B	Bij raam grote slaapkamer 1^e verdieping en grote raam in woonkamer lijkt pleisterwerk wat "los" te zitten. Mogelijk door vochtdoorslag. Kan gevolg zijn van een lekkage een paar jaar geleden. Was tijdens langere periode met extreme regenval en zeer harde wind. Is daarna niet meer voorgekomen, althans geen lekkage waargenomen.

Interview met de bewoner(s)

Sinds wanneer is deze woning jullie eigendom?

De woning is sinds 1995 ons eigendom.

Waarom staat de woning te koop?

Wij zoeken een kleinere woning.

Is er in de loop der jaren veel aan de woning verbouwd of veranderd?

Er zijn openslaande tuindeuren aangebracht en in groot deel van woning kunststof kozijnen. De tweede verdieping is opgedeeld in twee kamers (met veel opbergruimte) en een overloop met kast.

Wat vind je bijzonder aan jullie woning?

Wij vinden het een fijne woning met veel ruimte, zowel binnen als buiten.

Zijn er ook minpuntjes te vermelden?

Kunnen wij zo niet bedenken.

Wat kun je vertellen over de (woon)omgeving?

De ligging van woning is aan een relatief rustige straat met supermarkt en speeltuin voor (klein)kinderen op loopafstand.

Verder zijn er binnen een heel kleine straal veel voorzieningen als o.a. Basisscholen, Kinderopvang, Apotheek, Bibliotheek, Sportschool en Zwembad.

Wie wonen er naast jullie?

Naast ons wonen aan beide zijde een familie

Zijn er nog andere zaken te melden die voor een koper interessant zijn?

Gunstige ligging en veel ruimte v.w.b. het (eventueel) plaatsen van Zonnepanelen.

Deze woning heeft energielabel

B



Isolatie

1 Gevels	■	■	+	++
2 Gevelpanelen	n.v.t.			
3 Daken	■	■	+	++
4 Vloeren	■	■	+	++
5 Ramen	■	■	+	++
6 Buitendeuren	-	+/-	+	++

Installaties

7 Verwarming	HR-107 ketel	Verbeteradvies
8 Warm water	Combiketel	Verbeteradvies
9 Zonneboiler	Geen zonneboiler	Verbeteradvies
10 Ventilatie	Natuurlijke toevoer met mechanische afzuiging	Verbeteradvies
11 Koeling	Geen koeling	
12 Zonnepanelen	Niet aanwezig	Verbeteradvies

Deze woning wordt verwarmd via een aardgas aansluiting

Warmtebehoefte in de wintermaanden



Laag **Gemiddeld** Hoog

Risico op hoge binnentemperaturen in de zomermaanden



Laag Hoog

Aandeel hernieuwbare energie



0,0 %

Toelichtingen en aanbevelingen vindt u op pagina 2 en verder

Over deze woning

Adres

Koraal 18
8271KA IJsselmuiden
BAG-ID: 0166010000004028

Detailaanduiding

Bouwjaar 1995
Compactheid 2,14
Vloeroppervlakte 148m²

Woningtype

Twee-onder-één kap

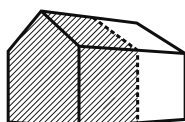

Opnamedetails

Naam

J. van Ittersum

Vakbekwaamheidsnummer

7717733

Certificaathouder

BRL Registratie Service

Inschrijffnummer

VINK202603-W0016

KvK-nummer

96961848

Certificerende instelling

VINK Certificering

Soort opname

Basisopname





BERG

MAKELAARDIJ

DE KENNERS VAN KAMPEN

- Kampen
- Grafhorst
- IJsselmuiden
- Wilsum
- Zalk
- 's-Heerenbroek
- Kampereiland
- Mastenbroek
- Kamperveen



Bekijk het filmpje van IJSSELMUIDEN
op www.dekennersvankampen.nl

volg ons op:



of scan de QR code

overdrachtsbelasting

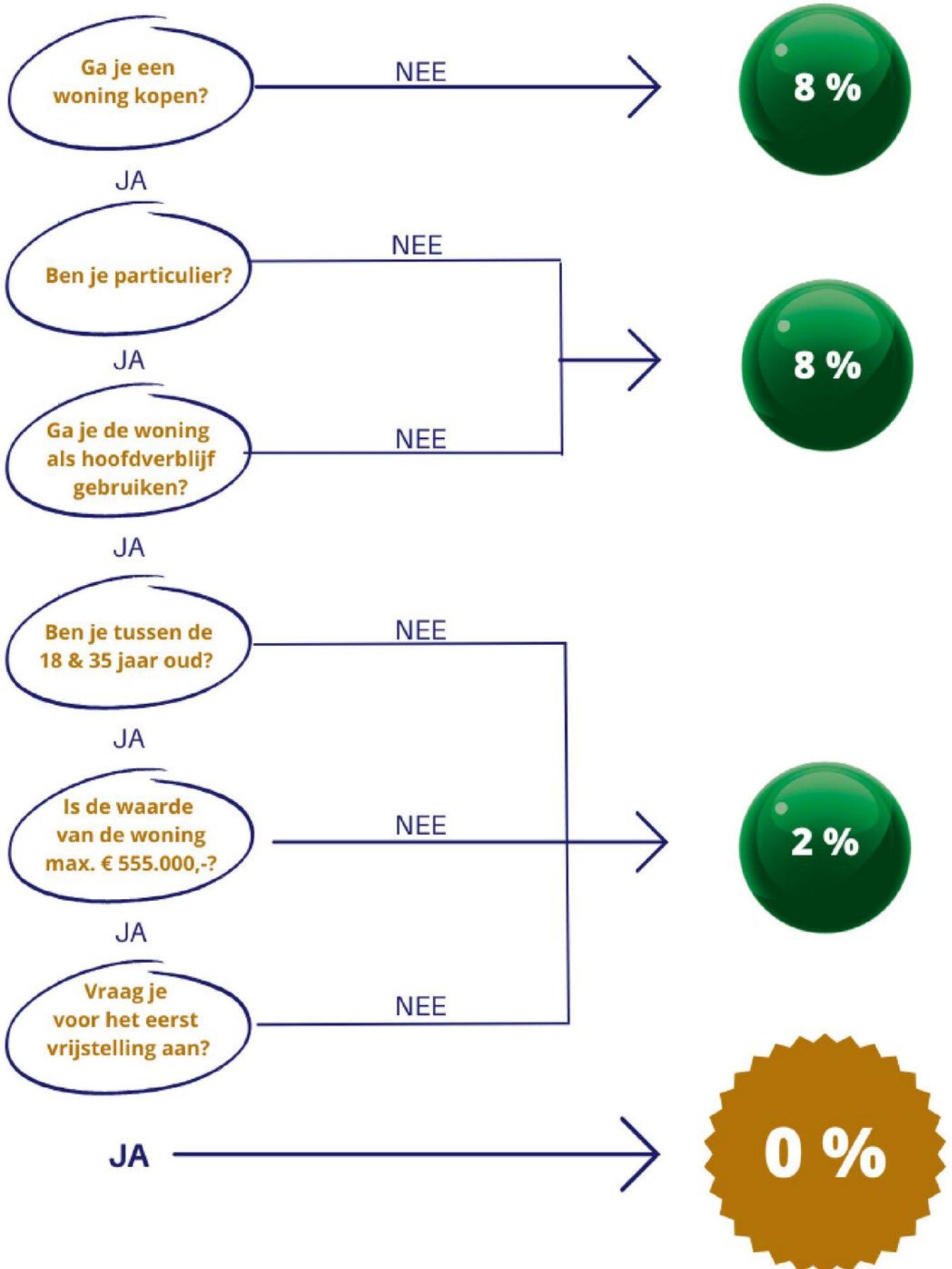

Algemene informatie

Bezichtigingen

Bezichtigingen vinden uitsluitend plaats in overleg met Berg Makelaardij. De verkopend makelaar is belangenbehartiger van de verkoper. Om deze reden is het ook verstandig om zelf een makelaar in te schakelen.

Biedingen

Moet een makelaar als eerste met mij in onderhandeling gaan als ik de eerste ben die belt voor een bezichtiging of als ik als eerste een bod uitbreng? Nee. De verkopend makelaar bepaalt samen met de verkoper de verkoopprocedure. Hij heeft wel de plicht u daarover te informeren. Heeft u serieus belangstelling, vraag de makelaar dan wat uw positie is. Dat kan teleurstelling voorkomen.

Wanneer ben ik in onderhandeling?

Biedingen dienen aan Berg Makelaardij te worden gedaan. U bent pas in onderhandeling als de verkopende partij reageert op uw bod door een tegenbod te doen. U bent echter nog niet in onderhandeling als de verkopend makelaar aangeeft dat hij uw bod met de verkoper zal bespreken.

Mag een makelaar doorgaan met bezichtigingen als er een onderhandeling plaatsvindt?

Ja. Een onderhandeling hoeft namelijk niet tot een verkoop te leiden. Overigens mag ook met meer dan een gegadigde tegelijk worden onderhandeld. Een NVM-makelaar moet dit wel duidelijk melden. Vaak zal de verkopende makelaar aan een belangstellende vertellen dat een pand "onder bod" is. U mag dan wel een bod uitbrengen, maar de NVM-makelaar mag dan pas met u in onderhandeling treden als de onderhandeling met de eerste geïnteresseerde beëindigd is. De NVM-makelaar doet geen mededelingen over de hoogte van biedingen. Dit zou namelijk overbieden kunnen uitlokken.

Optie

Een optie in juridische zin geeft een partij de keuze om door een eenzijdige verklaring een koopovereenkomst met een andere partij te sluiten. Partijen zijn het dan wel eens over de voorwaarden van de koop, maar de koper krijgt bijvoorbeeld nog een week bedenktijd. Bij de aankoop van een nieuwbouwwoning is zo'n optie nog wel gebruikelijk. Bij het aankopen van een bestaande woning niet. Wel kan een NVM-makelaar in overleg met de verkoper aan een belangstellende een paar dagen de tijd geven om na te denken. Dit is in juridische zin geen optie. Bedenktijd kunt u niet eisen, de verkoper beslist zelf of er in een onderhandelings-proces bepaalde toezeggingen worden gedaan.

Overeenstemming

De verkoop komt niet eerder tot stand totdat over hoofdzaken (prijs, object) en details (zoals levering, ontbindende voorwaarden) overeenstemming is bereikt. Als de verkoper en koper het eens zijn over de belangrijkste zaken, legt de verkopend makelaar de afspraken schriftelijk vast in een koopakte. Ontbindende voorwaarden zijn hierin een belangrijk onderwerp. U krijgt niet automatisch een ontbindende voorwaarde. Wilt u als koper bijvoorbeeld een ontbindende voorwaarde voor de financiering dan moet u dit melden bij het uitbrengen van uw bod. Het is belangrijk dat de partijen het eens zijn over aanvullende afspraken en ontbindende voorwaarden voordat de koopakte wordt opgemaakt. Zodra beide partijen de koopakte hebben ondertekend is de koopovereenkomst gesloten. De wettelijke bedenktijd van drie dagen is in werking. Wij zullen in de koopakte tevens vastleggen dat deze bedenktijd van drie dagen ook voor de verkoper geldt. Binnen drie dagen kunnen de koper of verkoper alsnog afzien van de aanof verkoop.

Algemene informatie

Waarborgsom

Standaard wordt in de koopovereenkomst een waarborgsom of bankgarantie ter grootte van 10% van de koopsom opgenomen.

Voorbehouden

We hebben gestreefd naar een zo zorgvuldige weergave van de beschikbare gegevens. Toch dient u er vanuit te gaan dat de informatie in deze brochure slechts indicatief is. Deels zijn de gegevens verkregen door mondelinge overdracht. Naar alle zaken die voor hem van belang zijn heeft de koper zijn eigen onderzoeksplicht.

Notariskeuze

De keuze van de notaris is voorbehouden aan de koper, echter volgens de volgende restricties: Indien de standplaats van de door de koper te bepalen notaris buiten de gemeente Kampen valt dan komen de extra kosten die de keuze voor die notaris met zich meebrengen voor rekening van de koper.

Hieronder vallen:

- De kosten voor het opmaken van de notariële volmacht (indien de verkoper niet bij het transport aanwezig zal zijn) komen voor rekening van koper. In dat geval zal de makelaar ook niet aanwezig zijn bij het notarieels transport.
- De meerkosten die een door de koper geselecteerde notaris in rekening brengt voor het doorhalen van de hypotheek van de _ verkoper (royementsakte) ten opzichte van het gangbare tarief van € 100,- inclusief BTW en kadasterkosten (per hypotheek) komen voor rekening van koper.
- Indien de gekozen notaris andere ongebruikelijke kosten (administratiekosten, dossierkosten etc.) aan verkoper doorberekent, komen deze voor rekening van de koper.

Droomwoning gezien?

Ontvang een gratis waarde-indicatie van uw huidige woning.

Bij Berg Makelaardij kunt u terecht voor deskundig advies wanneer u uw woning wilt verkopen. Wij komen graag langs om persoonlijk kennis te maken. Tijdens dit kennismakingsgesprek leggen wij onder andere onze werkwijze uit en lopen we gezamenlijk de woning door.

Bij het doorlopen van de woning kijken wij naar de volgende elementen:

- Staat & Onderhoud van de woning
- Inrichting
- Afwerking
- Kozijnen
- Eventuele gebreken
- Locatie waar de woning zich bevindt.

Op basis hiervan nemen wij het plan van aanpak en de kosten door, waarnaar u in een rapport de waarde-indicatie van uw woning ontvangt.



Burgemeester van Engelenweg 52 b
8271 AT IJsselmuiden

038-3335620 | info@bergmakelaardij.nl
www.bergmakelaardij.nl



ONTMOET ONS TEAM



**Henk-Wim
van den Berg**



**Petra
van Lente**



**Mark
Fien**



**Erik
van den Berg**



**Britt
Dalsem**



**Lars
van den Berg**



**Karin
Feenstra**



**Esmé
Mulder**

Voor het beste verkoopresultaat!

“ Berg Makelaardij heeft een ervaren en vaardig team. De communicatie is prettig en laagdrempelig. Ze waren gemakkelijk bereikbaar voor vragen of overleg. Het gehele team ondersteunde in alles. Berg Makelaardij is een aanrader als je je woning wilt verkopen! ”

“ Na de eerste kennismaking werd de woning vlot in de verkoop gezet. Vooral de persoonlijke aandacht en begeleiding is door ons als zeer prettig ervaren. Een makelaar die de markt kent, zich kan verplaatsen in de klant en doet wat ze belooft! ”

“ Berg Makelaardij heeft goede marktkennis. Gemerkt dat wij beter naar deze makelaar kunnen luisteren dan naar de omgeving. Snel gegaan, goede communicatie en fijne medewerkers! ”

FUNDA
BEOORDELING
9,3

Een vertrouwd adres!



Bekijk ons volledige aanbod
op onze website:
www.bergmakelaardij.nl



Burg. van Engelenweg 52b
8271 AT IJsselmuiden
T (038) 333 56 20
E info@bergmakelaardij.nl
W www.bergmakelaardij.nl

