



**Voorheuvel 63 D**

3701 JC Zeist | € 339.500 k.k.

## Kenmerken

-  53 m<sup>2</sup>
-  1 Slaapkamers
-  Zeist

**Welkom in uw  
nieuwe thuis**

 030 692 02 04

 zeist@molenbeek.nl

molenbeek.nl





## Uw contactpersonen



**Marcel Donker**  
Makelaar en Taxateur o.z. RM RT  
(partner)

☎ 06 21 56 58 08

✉ mdonker@molenbeek.nl



**Diederik Donker**  
Makelaar en Taxateur o.z. RM  
RT (partner)

☎ 06 23 23 36 02

✉ donker@molenbeek.nl

“ Wij maken van deze  
woning uw nieuwe  
thuis. ”



## Inhoud

- Het complex
- Indeling
- Vereniging van Eigenaren
- Bijzonderheden
- Plattegronden
- Uw hypotheek
- Zeist & omgeving
- De wijk
- Extra informatie
- Onze dienstverlening
- Klanttevredenheid
- Ons team

## Het complex

Op een levendige locatie in het centrum van Zeist zijn negen duurzame koopappartementen gerealiseerd. Zes van deze appartementen met buitenruimte bevinden zich op de begane grond. Twee daarvan zijn reeds verkocht; de overige vier zijn inmiddels volledig afgebouwd en gereed voor verkoop.

De woonoppervlaktes van deze vier slim ingedeelde appartementen variëren van 53 m<sup>2</sup> tot 63 m<sup>2</sup>. Ideaal voor starters, alleenstaanden en kleine huishoudens die comfortabel en energiezuinig willen wonen.

De appartementen liggen in het levendige centrum van Zeist, op een aantrekkelijke en uitstekend bereikbare locatie, direct nabij winkels, horeca en openbaar vervoer.



## Specificaties

<b>Vraagprijs:</b>	€ 339.500,- k.k.	<b>Aantal kamers:</b>	2
<b>Soort woning:</b>	benedenwoning	<b>Aantal slaapkamers:</b>	1
<b>Bouwjaar:</b>	1934	<b>Tuinligging:</b>	noordwest
<b>Woonoppervlakte:</b>	53 m <sup>2</sup>	<b>Energie label:</b>	A++
<b>Inhoud:</b>	210 m <sup>3</sup>		

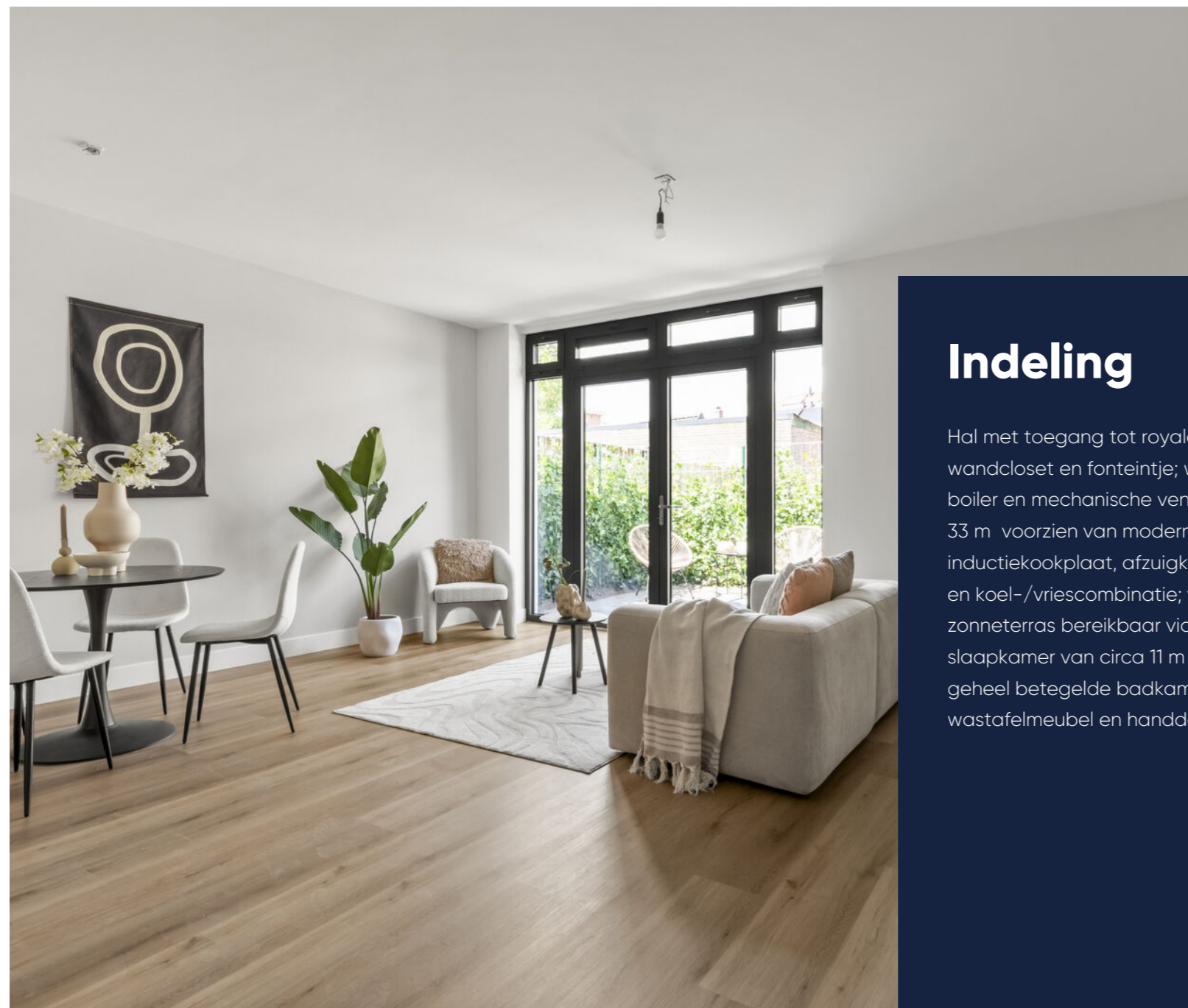

Prachtige woonkamer!

## Indeling

Hal met toegang tot royale toiletruimte met wandcloset en fonteintje; wasruimte met aansluiting boiler en mechanische ventilatie; ruime living van circa 33 m<sup>2</sup> voorzien van moderne keukenopstelling met inductiekookplaat, afzuigkap, oven, vaatwasmachine en koel-/vriescombinatie; via de woonkamer is het zonneterras bereikbaar via openslaande deuren; ruime slaapkamer van circa 11 m<sup>2</sup> met lichtstraat; aansluitend geheel betegelde badkamer met inloopdouche, wastafelmeubel en handdoekenradiator.

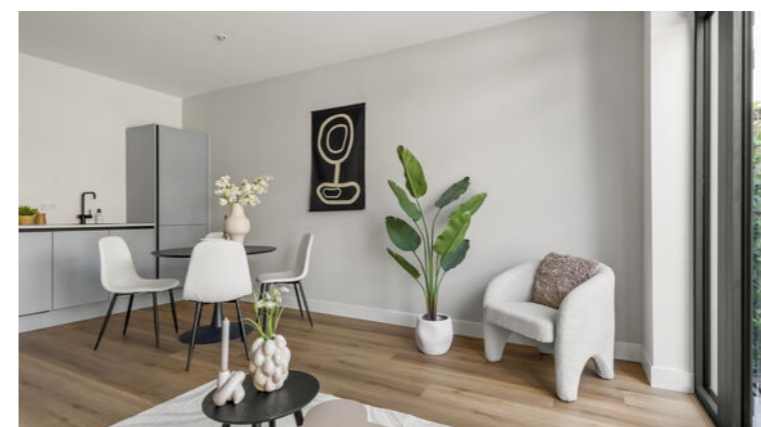





## VvE

Bij aankoop van het appartement wordt je automatisch lid van de Vereniging van Eigenaren. Deze vereniging verkeert door de transformatie in de opstartfase. De servicekosten moeten nog officieel worden vastgesteld, de ontwikkelaar verwacht een maandelijkse bijdrage van € 40,- per maand en een voorschot voor elektra (tussenmeter) van € 75,- per maand.



## Bijzonderheden

- bouwjaar 1934, in 2026 volledig gerenoveerd en getransformeerd tot appartement;
- woonoppervlakte 53 m<sup>2</sup>;
- energielabel A++;
- het elektra verbruik wordt verrekend met de VvE middels een tussenmeter;
- per appartement zijn er vier zonnepanelen geïnstalleerd, teruglevering gebeurt via de hoofdmeter;
- verwarming via airconditioning;
- warm water via een warmtepompboiler (80 liter);
- keuken en badkamer volledig nieuw;
- afgewerkt met pvc-vloeren en fraaie hoge plinten;
- projectnotaris: Van Grafhorst Notarissen te Utrecht;
- in de koopovereenkomst wordt een niet-zelfbewoningsclausule opgenomen;
- verkoper heeft geen vragenlijst en lijst van zaken ingevuld;
- het appartement wordt leeg en zonder meubels opgeleverd;
- verkoper realiseert op zijn kosten nog een privé berging.

## Plattegrond

Begane grond

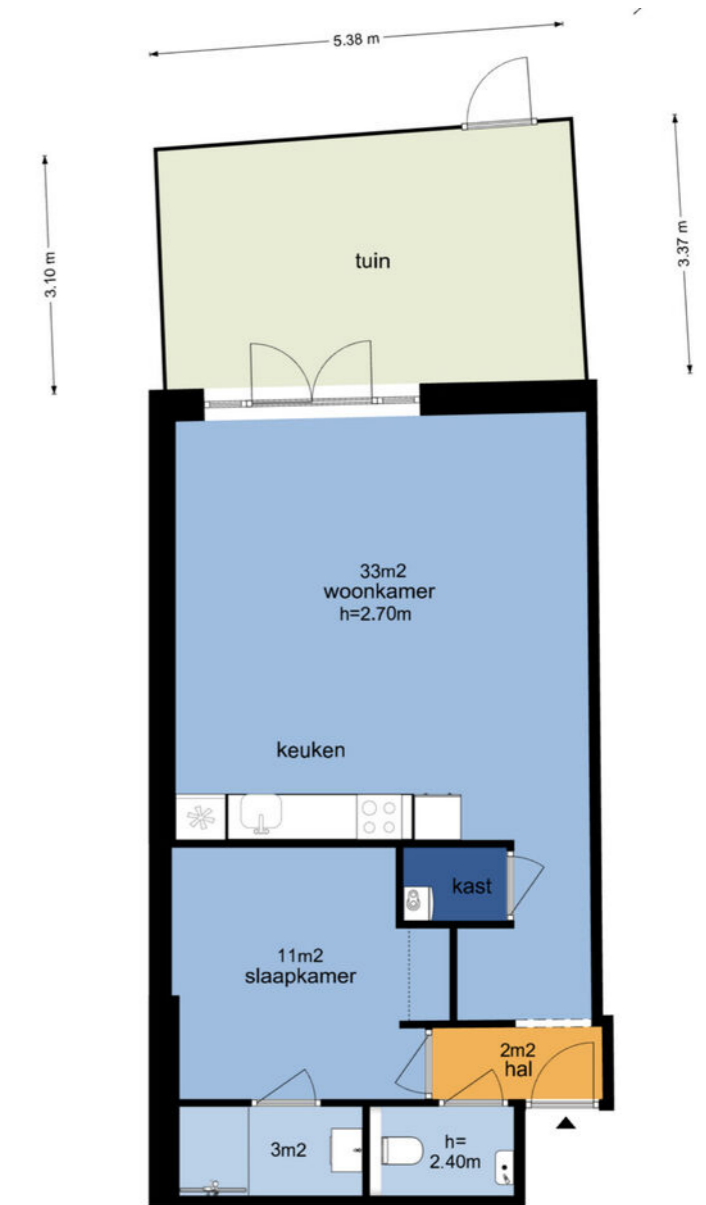
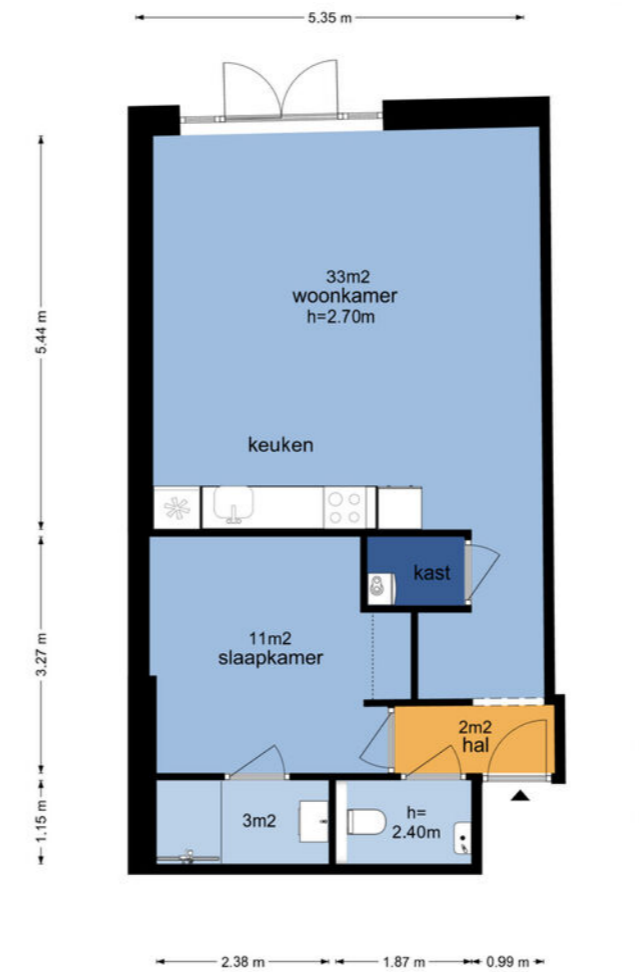





# Wonen in Zeist

## Zeist

Wat maakt wonen in Zeist zo bijzonder? Om te beginnen het woningaanbod! Hier is voor iedere woonwens een passende woning. Van appartement in Vollenhove tot statige villa in de wijk Kerckebosch. Zeist is een dorp maar heeft een voorzieningen van stedelijk niveau: winkels, cultuur, horeca en sportfaciliteiten geven kleur aan de samenleving. Tot Zeist behoren ook de dorpen Austerlitz, Bosch en Duin, Den Dolder en Huis ter Heide. Zeist is uitgesproken groen: het is omringd door de uitgestrekte bossen van de Utrechtse Heuvelrug. Door de ligging aan de A28 zijn Amersfoort en Utrecht in 10 minuten bereikbaar.



# De wijk

## Centrum

Het bruisende centrum van Zeist biedt ieder wat wils. Naast een echte winkelstraat met een grote diversiteit aan winkels en eetgelegenheden zijn er meerdere pleinen aanwezig, waar bijvoorbeeld eenmaal per week een markt te vinden is. Regelmatig worden er evenementen georganiseerd, welke zowel in de winkelstraten als in parken opgezet worden. De prachtige terrassen bieden vooral 's zomers een heerlijke plek voor gezelligheid en verkoeling.

Wonen in het centrum is niet alleen praktisch omdat alles om de hoek te vinden is, maar het is ook goed bereikbaar met het openbaar vervoer. Vanaf het busstation in het centrum gaan regelmatig bussen naar alle nabij gelegen plaatsen.



”

Een plek met  
gezelligheid

- Vince Hogeveen



# Extra informatie

## Onderhoud

De staat van onderhoud en beoordeling van de bouwkundige staat geldt op basis van visuele waarnemingen, gerelateerd aan de ouderdom van het object. Een uitgebreide bouwkundige opname valt nadrukkelijk buiten het kader van deze brochure. Dit behoort eventueel tot de onderzoeksplicht van de kandidaat-koper(s).

## Onderzoeksplicht van de koper

Koper is te allen tijde gerechtigd voor eigen rekening een bouwkundige keuring te (laten) verrichten dan wel andere adviseurs te raadplegen teneinde een goed inzicht te verkrijgen over de staat van onderhoud. Op grond van het Burgerlijk Wetboek rust er op de koper van een woning een onderzoeksplicht. Dit houdt in dat de koper zelf verantwoordelijk is voor de beoordeling of de woning de eigenschappen zal bezitten om te voldoen voor het gebruik dat hij van de woning zal willen maken. Het verdient dan ook aanbeveling om een ter zake (bouwkundig) deskundige in te schakelen. Indien koper besluit om niet tot inschakeling van een deskundige over te gaan, komen eventuele nadelige gevolgen hiervan volledig voor zijn en/of haar rekening.

## Aansprakelijkheid

De inhoud behelst slechts een globale omschrijving van een object. De informatie berust deels op door derden aan onze kantoren verstrekte gegevens. Met de meeste zorg hebben wij deze informatie verwerkt doch kunnen ten aanzien van de juistheid van deze gegevens geen aansprakelijkheid aanvaarden. Deze objectinformatie beoogt geen uitputtende lijst te geven met betrekking tot mogelijk aanwezige gebreken in de woning. De informatie die is vermeld, is verkregen van de eigenaar/verkoper en uit eigen waarnemingen ter plaatse en heeft als bedoeling om de koper zo goed mogelijk te informeren en tegelijk te voldoen aan de op de verkoper

rustende mededelingsplicht. Aan deze brochure kunnen geen rechten worden ontleend.

Deze brochure is door ons kantoor met de meeste zorg samengesteld aan de hand van de door de verkoper aan ons ter hand gestelde gegevens en tekeningen. Derhalve kunnen wij geen garanties verstrekken, noch kunnen wij op enigerlei wijze eventuele aansprakelijkheid voor deze gegevens aanvaarden.

## Meetinstructie

De Meetinstructie is gebaseerd op de NEN2580. De Meetinstructie is bedoeld om een meer eenduidige manier van meten toe te passen voor het geven van een indicatie van de gebruiksoppervlakte. De Meetinstructie sluit verschillen in meetuitkomsten niet volledig uit, door bijvoorbeeld interpretatieverschillen, afrondingen of beperkingen bij het uitvoeren van de meting.

## Lijst van zaken

Een lijst van zaken betreffende de roerende zaken die al dan niet achterblijven is in deze brochure aanwezig.

## Koopakte

De koopakte wordt opgesteld volgens model NVM. Behoudens nadere afspraken gelden de standaardregels, zoals deze voorkomen in de modelkoopakte die is opgesteld door de Nederlandse Vereniging van Makelaars NVM, de Consumentenbond en de Vereniging Eigen Huis. De waarborgsom (of bankgarantie) is gebruikelijk 10% van de koopsom en wordt voldaan aan de notaris. Eventueel door de koper te maken voorbehouden (zoals het verkrijgen van hypotheek, Nationale Hypotheek Garantie), worden alleen vermeld als deze in de onderhandelingen zijn afgesproken. Voor zover er

in deze brochure aanvullende clausules zijn vermeld, worden deze opgenomen in de koopakte.

Het verdient aanbeveling in plaats van een waarborgsom van 10% van de koopsom te storten bij de notaris, een bankgarantie van 10% van de koopsom bij de notaris te doen deponeren in verband met mogelijke discussie met de inspecteur van de Inkomsten Belasting.

#### **Bedenktijd**

De koper die een natuurlijke persoon is en niet handelt in de uitoefening van een beroep of bedrijf heeft bedenktijd om de koopovereenkomst te ontbinden. De bedenktijd duurt drie dagen en begint om 00.00 uur op de dag die volgt op de dag dat de tussen partijen opgemaakte akte (in kopie) aan de koper ter hand wordt gesteld.

#### **Ontbinding**

De termijn die wordt opgenomen voor eventuele (overeengekomen) ontbindende voorwaarden (b.v. financiering) is 6 weken na de dag dat overeenstemming is bereikt over de koopsom en de overige voorwaarden.

#### **Zekerheidsstelling**

De waarborgsom/bankgarantie is 10% van de koopsom. De koper dient deze binnen 7 weken na de dag dat overeenstemming is bereikt over de koopsom en de overige voorwaarden bij de desbetreffende notaris te deponeren.

#### **Mededeling tot verkoop**

Alle verstrekte informatie dient gezien te worden als een uitnodiging om in

onderhandeling te treden. Een bieding gelijk aan de gestelde vraagprijs doet dan ook niet direct een koopovereenkomst tot stand komen.

#### **Gunning**

Verkoper behoudt zich uitdrukkelijk het recht voor het object te gunnen aan de gegadigde van zijn en/of haar keuze. Een overeenkomst komt tot stand, indien overeenstemming is bereikt over de koopsom, oplevering, bijkomende voorwaarden, roerende zaken en de koopovereenkomst is ondertekend en de wettelijke bedenktijd is verlopen.

#### **Notariskeuze koper**

Indien u als koper een notaris verkiest buiten een straal van 20km van het pand, zullen eventuele kosten ten behoeve van een volmacht voor verkopers voor rekening van kopers komen.

#### **Erfdienstbaarheden en bijzondere bepalingen**

Aan elke onroerende zaak kunnen bijzondere bepalingen verbonden zijn. Deze worden dan aan elke opvolgende eigenaar opgelegd. Ze staan gewoonlijk in het eigendomsbewijs. Een kopie van het eigendomsbewijs is op te vragen via de makelaar. Bepalingen die het gebruik van de onroerende zaak (kunnen) beperken vindt u, indien van toepassing, in deze informatie onder aanvullende clausules.

#### **Bouwkundige risico's**

Indien de woning gebouwd is in de periode van 1965-1983 bestaat de mogelijkheid dat de constructie is uitgevoerd met betonnen vloeren zoals

## Extra informatie

Kwaaitaal-, Omnia- of Mantavloeren. Er is gebleken dat in gebieden met een hoge vochtigheidsgraad betonschade kan ontstaan door in de vloer aanwezige chloriden, die de sterkte van het beton en eventuele bewapening kan aantasten.

Indien de woning gebouwd is in de periode tussen 1963-1983 zijn er mogelijkwerwijs asbesthoudende materialen verwerkt. Bij de eventuele verwijdering van deze materialen dienen op grond van de geldende milieuregelingen speciale maatregelen genomen te worden, die extra verwijderingskosten met zich mee kunnen brengen. Na 1983 is vrijwel geen losgebonden asbest meer toegepast. De toepassing en verkoop van asbest zijn sinds 1 juli 1993 nagenoeg verboden.

#### **Koop onroerende zaken en aanneming van werk**

Op grond van deze wet kan de koopovereenkomst van een woonhuis nog slechts schriftelijk worden aangegaan. Een door beide partijen getekend exemplaar of afschrift hiervan moet aan de koper ter hand worden gesteld. De koper heeft dan (vanaf de dag erop volgend, 0.00 uur) gedurende drie werkdagen het recht de koop te ontbinden. Daarnaast heeft de koper het recht de koopovereenkomst in te schrijven in de openbare registers. Gedurende de bedenktijd kan dit slechts wanneer de akte is opgesteld en mede ondertekend door een notaris. Deze inschrijving / registratie biedt de koper bescherming tegen rechtshandeling en rechtsfeiten, die zich na de dag van inschrijving hebben voorgedaan zoals vervreemding, bezwaring, verhuur, faillissement of onder bewindstelling. Deze inschrijving heeft slechts effect indien de juridische levering (eigendomsoverdracht) binnen

6 maanden na de inschrijving zal plaatsvinden. De kosten welke hieraan zijn verbonden komen voor rekening van koper.

Deze wet is op 1 september 2003 in werking getreden en geldt alleen voor koopovereenkomsten die op of na 1 september 2003 worden gesloten.

#### **De wet identificatieplicht bij dienstverlening**

Deze wet brengt mee, dat wij onze opdrachtgevers dienen te identificeren aan de hand van een geldig paspoort, een Nederlands rijbewijs of een geldig verblijfsdocument. Kopieën van deze documenten dienen tevens bij de koopakte te worden gevoegd.

# Onze dienstverlening



## Ik wil mijn huis verkopen

Wij kennen uw wijk, uw straat en uw potentiële kopers. Hierdoor bepalen onze ervaren makelaars samen met u de optimale vraagprijs en realiseren wij aantoonbaar het beste verkoopresultaat.

- ✓ Sneller verkocht dan de gemiddelde verkoop
- ✓ Kleiner verschil tussen koopsom en vraagprijs dan de gemiddelde verkoop
- ✓ Lokale en landelijke dekking en marketing



## Ik wil een huis kopen

U staat op het punt een huis te kopen. Eén van de grootste aankopen in uw leven. Het kopen van een huis vereist deskundigheid, ervaring, een realistische blik en onafhankelijk advies. Daarom neemt u een aankoopmakelaar mee.

- ✓ Het in kaart brengen van uw woonwensen en het geven van een realistisch woonadvies
- ✓ Uw ideale huis eerder vinden, nog voordat deze op Funda staat
- ✓ Tijdig advies en raad op de juiste momenten



## Ik wil mijn huis laten taxeren

Bij de koop van een huis, een verbouwing of bij het oversluiten van uw hypotheek heeft u een taxa-tierapport nodig. Onze taxateurs kennen de regio en leveren een leesbaar, betrouwbaar en door alle partijen geaccepteerd taxatierapport.

- ✓ Objectief en betrouwbaar
- ✓ Taxatierapport binnen 5 werkdagen na opname van de woning
- ✓ Tegen een aantrekkelijk tarief!

# Klanttevredenheid



Zorgvuldig, juiste aandacht voor zowel verkoper als koper. Oog voor detail. Goede afronding van het geheel en helemaal naar tevredenheid afgerond.

**10** Een Funda gebruiker  
Geschreven op 18 augustus 2025

Molenbeek was altijd bereid zeer regelmatig overleg te hebben en toelichtingen te geven. Het hele proces van het eerste moment tot en met de definitieve verkoop straalde op alle vlakken deskundigheid uit. Dat gaf vertrouwen en rust. Kortom, een heel goede ervaring

**9** Een Funda gebruiker  
Geschreven op 8 juni 2025

verkoop

9,2

Gemiddelde op basis van reviews



aankoop

9,1

Gemiddelde op basis van reviews



## Ons team Molenbeek Zeist



**Diederik Donker**  
Makelaar en Taxateur o.z. RM RT  
(partner)

☎ 06 23 23 36 02  
✉ donker@molenbeek.nl



**Vince Hogeveen**  
Makelaar en Taxateur o.z. RM RT

☎ 06 83 71 61 29  
✉ hogeveen@molenbeek.nl



**Ilse Meyer**  
Commercieel binnendienst medewerker

☎ 030 692 02 04  
✉ meyer@molenbeek.nl



**Jan Leendert Donker**  
Commercieel binnendienst medewerker

☎ 030 692 02 04  
✉ jldonker@molenbeek.nl



**Frans Verweij**  
Makelaar en Taxateur o.z. RM RT  
(partner)

☎ 06 53 26 49 51  
✉ verweij@molenbeek.nl



**Carlijn de Smit**  
Commercieel binnendienst medewerker

☎ 030 692 02 04  
✉ desmit@molenbeek.nl



**Marjan Willigenburg**  
NVM Makelaar

☎ 030 692 02 04  
✉ willigenburg@molenbeek.nl



**Joris Drenth**  
Vastgoedadviseur

☎ 06 45 13 19 70  
✉ drenth@molenbeek.nl

## Wordt dit uw nieuwe (t)huis?

Neem contact op met Molenbeek Zeist!

**Molenbeek Zeist**  
Antonlaan 600  
3707 KD Zeist

☎ 030 692 02 04  
✉ zeist@molenbeek.nl

### Andere vestigingen

**Molenbeek Utrecht**  
Emmalaan 39  
3581 HP Utrecht

☎ 030 256 88 11  
✉ woneninutrecht@molenbeek.nl

**Molenbeek Woudenberg**  
De Nieuwe Poort 20  
3931 JK Woudenberg

☎ 033 286 44 11  
✉ woudenberg@molenbeek.nl

molenbeek.nl