



VRAAGPRIJS € 449.000 K.K.

**PHILIPS WILLEMSTRAAT 15**  
DINTELOORD



## KENMERKEN

Woonoppervlakte	120 m <sup>2</sup>
Perceeloppervlakte	419 m <sup>2</sup>
Inhoud	423 m <sup>3</sup>
Bouwjaar	1959
Aantal kamers	6
Energie label	C
CV Ketel	Remeha Avanta
Zonnepanelen	20 stuks



# OMSCHRIJVING

**Wat een heerlijke verrassing is deze ruime woning aan de rustige Philips Willemstraat in Dinteloord. Dankzij de slaapkamer en badkamer op de begane grond is dit huis ideaal voor wie gelijkvloers wil wonen, terwijl de vier extra slaapkamers en tweede badkamer op de verdiepingen volop ruimte bieden voor een groot gezin, logees of een fijne thuiswerkplek.**

**De achtertuin is met maar liefst 250 m<sup>2</sup> een waar buitenparadijs. Je vindt er twee overkappingen, een garage én volop privacy. Ben jij een echte wellnessliefhebber? Dan kun je je hart ophalen: in de garage staat een sauna, en onder de overkapping wacht een jacuzzi om heerlijk in te ontspannen.**

**Met 20 zonnepanelen blijven de energiekosten bovendien prettig laag. Comfort, ruimte en ontspanning komen hier op een prachtige manier samen.**

## Begane grond

Bij binnenkomst tref je een ruime hal met meterkast (voorzien van 5 aardlekautomaten en 2 krachtgroepen), een toiletruimte, een kelder-/trapkast en de toegang tot de woonkamer. De wanden zijn afgewerkt met houten lambrisering in combinatie met behang, wat zorgt voor een warme en karaktervolle uitstraling. De donkere laminaatvloer ligt ook in de woonkamer. De toiletruimte is geheel betegeld en uitgerust met een staand toilet.

De lichte L-vormige woonkamer valt direct op door de grote raampartijen, die zijn voorzien van HR++-glas. Eén wand is afgewerkt met fraaie akoestische panelen, wat de ruimte een sfeervolle uitstraling geeft.

De open keuken staat in een praktische U-opstelling en is volledig uitgerust met een inductiekookplaat, afzuigkap, vaatwasser, koelkast, vriezer, oven en combi-oven. Dankzij de vele kastjes is er volop bergruimte.

Aansluitend aan de keuken bevindt zich een uitbouw met een tussenhal, die toegang geeft tot één van de grote verrassingen van dit huis: een badkamer en een slaapkamer op de begane grond. De moderne badkamer is voorzien van een ruime douche, een wastafelmeubel en een toilet.

In een handige vaste kast vind je de aansluitingen voor de wasmachine en droger voor degene die graag beneden wil wassen. De slaapkamer in de uitbouw is uitgerust met rolluiken, ideaal om de ruimte 's nachts volledig te verduisteren. Vanuit deze kamer heb je bovendien directe toegang tot de tuin. De slaapkamer beschikt daarnaast over een airco die zowel kan koelen als verwarmen, waardoor het hier het hele jaar door comfortabel is.

## Eerste verdieping

De overloop biedt toegang tot drie slaapkamers, een badkamer en de vaste trap naar de tweede verdieping. Alle ruimtes zijn voorzien van kunststof kozijnen met dubbel glas én rolluiken, waardoor je de kamers heerlijk kunt verduisteren en bovendien warmte en kou buiten houdt.

De grootste slaapkamer ligt aan de achterzijde en biedt met zijn royale oppervlakte van 11 m<sup>2</sup> volop ruimte voor een groot bed en een kledingkast.

De tweede slaapkamer van 3,47 \* 2,80 meter ligt aan de voorzijde van het huis en beschikt over een praktische vaste kast.

De derde slaapkamer wordt momenteel gebruikt als kantoor, maar is met 7,5 m<sup>2</sup> ook uitstekend geschikt als één persoonskamer.

De tweede badkamer op deze verdieping is uitgerust met een douchecabine, een toilet (sanibroyeur), een wastafelmeubel en aansluitingen voor de wasmachine en droger.

## Tweede verdieping

De voorzolder biedt plaats aan de CV-ketel (Remeha, 2022) en beschikt over volop bergruimte. Dankzij de dakkapel is hier ook eenvoudig een werkplek te creëren.

De slaapkamer op deze verdieping meet ongeveer 7m<sup>2</sup> en is lekker licht door de dakkapel. Aan beide zijden zijn knieschotten aanwezig, ideaal voor het opbergen van spullen die je niet vaak nodig hebt.

# TUIN

De tweede grote verrassing van dit huis is zonder twijfel de prachtige achtertuin. Deze is gelegen op het zuidoosten en maar liefst 25 meter diep. Hierdoor kun je de hele dag door kiezen tussen zon of schaduw, precies wat jij op dat moment fijn vindt.

In de afgelopen jaren is er drainage aangelegd en is alle elektra in de tuin vernieuwd, waardoor de tuin niet alleen mooi, maar ook praktisch en toekomstbestendig is. Je vindt hier een heerlijk gazon, twee overkappingen en volop ruimte om te ontspannen of te spelen.

De garage biedt plaats aan de sauna, maar heeft daarnaast nog voldoende ruimte voor een auto, fietsen, een werkbank of andere hobby's. Ook vind je hier een 2e groepenkast. Achter in de tuin staat een ruime overdekte veranda, waar je ook op koudere dagen tot in de late uurtjes kunt genieten van het buitenleven. Aan beide zijden van deze veranda bevinden zich handige houten bergingen.

De tweede overkapping, direct achter de garage, is nog maar een paar jaar oud en vormt de perfecte plek voor de jacuzzi: een heerlijke plek om te ontspannen na een lange dag.

De achtertuin is tevens bereikbaar via de oprit naast het huis, door een brede en nette poort. Een laadpaal zorgt ervoor dat je maximaal profiteert van je zonnepanelen door je auto op te laden op je eigen oprit.





















# PLATTEGROND



Aan de plattegronden kunnen geen rechten worden ontleend  
© Zibber [www.zibber.nl](http://www.zibber.nl)

# PLATTEGROND



Aan de plattegronden kunnen geen rechten worden ontleend  
© Zibber [www.zibber.nl](http://www.zibber.nl)

# PLATTEGROND

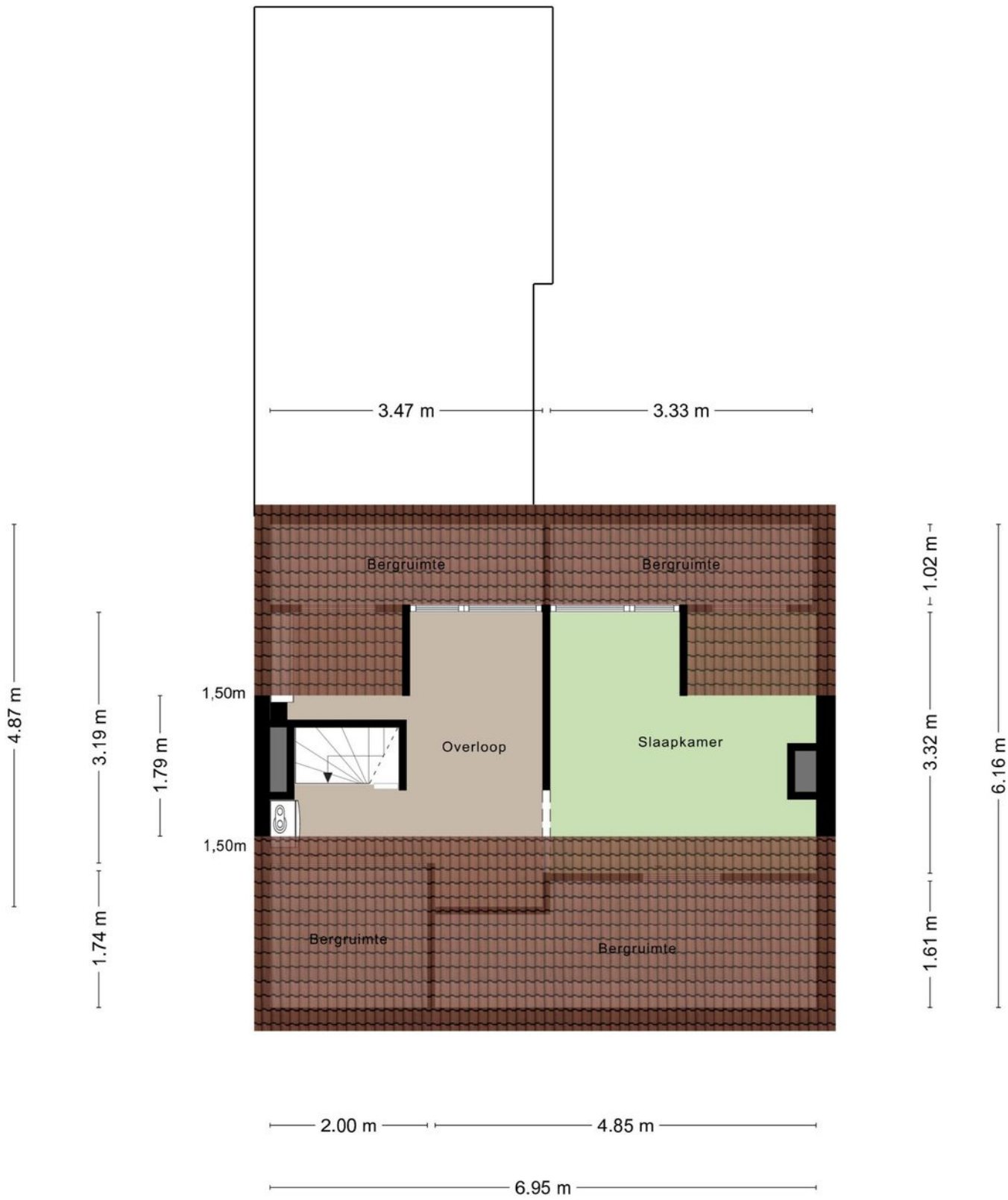

Aan de plattegronden kunnen geen rechten worden ontleend  
© Zibber [www.zibber.nl](http://www.zibber.nl)

# PLATTEGROND



Aan de plattegronden kunnen geen rechten worden ontleend.  
© Zober www.zober.nl

# PLATTEGROND

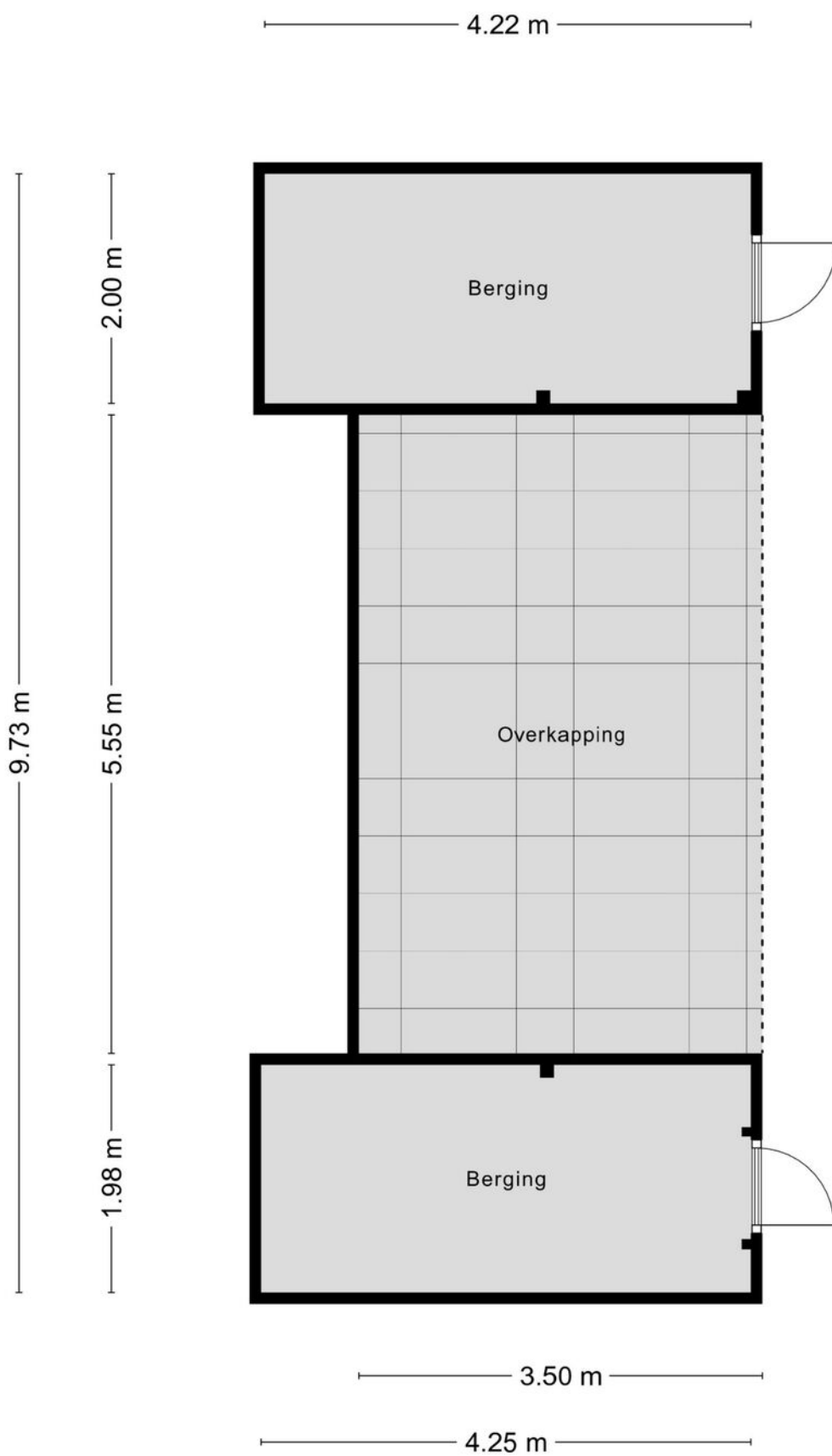

Aan de plattegronden kunnen geen rechten worden ontleend  
© Zibber [www.zibber.nl](http://www.zibber.nl)

# PLATTEGROND

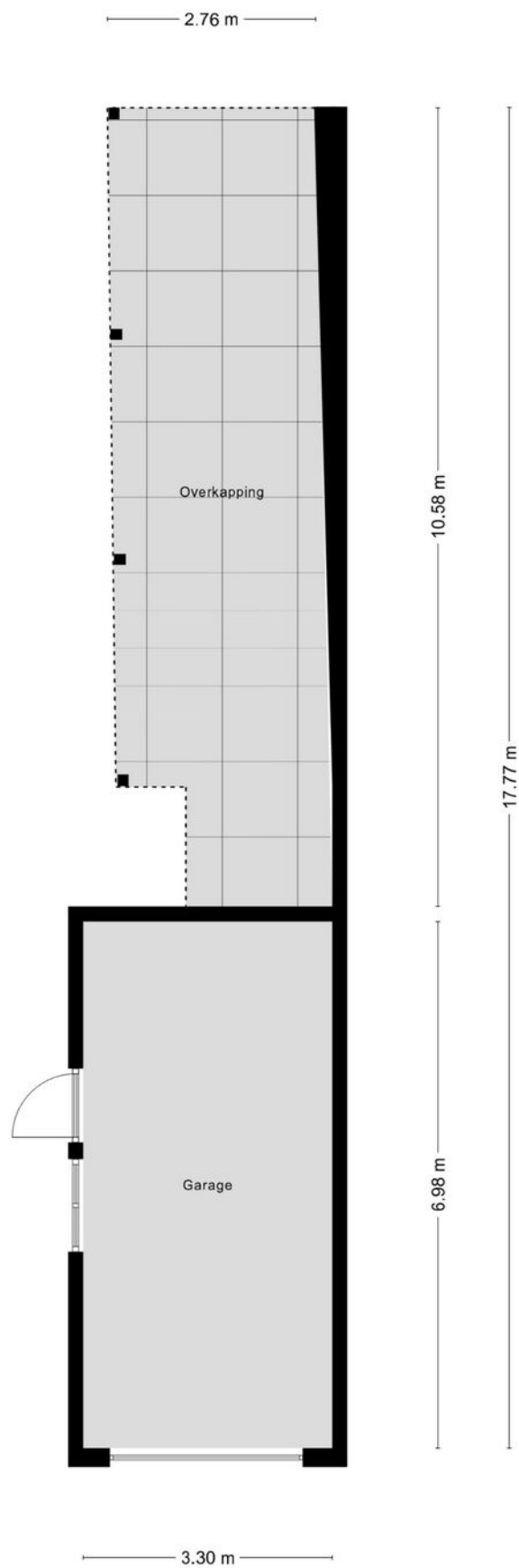

# KADASTRALE KAART

Uittreksel Kadastrale Kaart

Uw referentie: PhilipsWillemsstraat



<b>12345</b> Perceelnummer	Deze kaart is noordgericht	Schaal 1:500		
<b>25</b> Huisnummer	Vastgestelde kadastrale grens	Kadastrale gemeente		Dinteloord
— Vastgestelde kadastrale grens	Voorlopige kadastrale grens	Sectie		G
— Voorlopige kadastrale grens	Administratieve kadastrale grens	Perceel		1066
— Administratieve kadastrale grens	Bebouwing	Aan dit uittreksel kunnen geen betrouwbare maten worden ontleend. De Dienst voor het kadastral en de openbare registers behoudt zich de intellectuele eigendomsrechten voor, waaronder het auteursrecht en het databankenrecht.		
— Bebouwing	Overige topografie			
— Overige topografie	Geleverd op 30 april 2019			

## LIJST VAN ZAKEN, behorende bij

Object : Philips Willemstraat 15 Dinteloord

Datum : ...mei 2026

	Blijft achter	Gaat mee	Kan worden overgenomen	N.v.t.
<b>Buiten</b>				
Tuinaanleg/bestrating/beplanting	<input checked="" type="checkbox"/>	<input type="checkbox"/>	<input type="checkbox"/>	<input type="checkbox"/>
Buitenverlichting	<input checked="" type="checkbox"/>	<input type="checkbox"/>	<input type="checkbox"/>	<input type="checkbox"/>
Tijd- of schemerschakelaar / Bewegingsmelder	<input checked="" type="checkbox"/>	<input type="checkbox"/>	<input type="checkbox"/>	<input type="checkbox"/>
Tuinhuis/buitenberging	<input checked="" type="checkbox"/>	<input type="checkbox"/>	<input type="checkbox"/>	<input type="checkbox"/>
Vijver	<input type="checkbox"/>	<input type="checkbox"/>	<input type="checkbox"/>	<input checked="" type="checkbox"/>
Broeikas	<input type="checkbox"/>	<input type="checkbox"/>	<input type="checkbox"/>	<input checked="" type="checkbox"/>
Vlaggenmast	<input type="checkbox"/>	<input type="checkbox"/>	<input type="checkbox"/>	<input checked="" type="checkbox"/>
	<input type="checkbox"/>	<input type="checkbox"/>	<input type="checkbox"/>	<input type="checkbox"/>
<b>Woning</b>				
Alarminstallatie	<input type="checkbox"/>	<input type="checkbox"/>	<input type="checkbox"/>	<input checked="" type="checkbox"/>
Schotel/antenne	<input type="checkbox"/>	<input type="checkbox"/>	<input type="checkbox"/>	<input checked="" type="checkbox"/>
Brievenbus	<input checked="" type="checkbox"/>	<input type="checkbox"/>	<input type="checkbox"/>	<input type="checkbox"/>
(Voordeur)bel	<input checked="" type="checkbox"/>	<input type="checkbox"/>	<input type="checkbox"/>	<input type="checkbox"/>
Rookmelders	<input checked="" type="checkbox"/>	<input type="checkbox"/>	<input type="checkbox"/>	<input type="checkbox"/>
Veiligheidsslotsen en overige inbraakpreventie	<input checked="" type="checkbox"/>	<input type="checkbox"/>	<input type="checkbox"/>	<input type="checkbox"/>
Screens	<input type="checkbox"/>	<input type="checkbox"/>	<input type="checkbox"/>	<input checked="" type="checkbox"/>
Rolluiken/zonwering buiten	<input checked="" type="checkbox"/>	<input type="checkbox"/>	<input type="checkbox"/>	<input type="checkbox"/>
Zonwering binnen	<input type="checkbox"/>	<input type="checkbox"/>	<input type="checkbox"/>	<input checked="" type="checkbox"/>
Vliegenhorren	<input checked="" type="checkbox"/>	<input type="checkbox"/>	<input type="checkbox"/>	<input type="checkbox"/>
	<input type="checkbox"/>	<input type="checkbox"/>	<input type="checkbox"/>	<input type="checkbox"/>
<b>Raamdecoratie, te weten</b>				
Gordijnrails	<input checked="" type="checkbox"/>	<input type="checkbox"/>	<input type="checkbox"/>	<input type="checkbox"/>
Gordijnen	<input type="checkbox"/>	<input checked="" type="checkbox"/>	<input type="checkbox"/>	<input type="checkbox"/>
Rolgordijnen	<input checked="" type="checkbox"/>	<input type="checkbox"/>	<input type="checkbox"/>	<input type="checkbox"/>
Vitrages	<input checked="" type="checkbox"/>	<input type="checkbox"/>	<input type="checkbox"/>	<input type="checkbox"/>
Jaloezieën / lamellen	<input checked="" type="checkbox"/>	<input type="checkbox"/>	<input type="checkbox"/>	<input type="checkbox"/>
	<input type="checkbox"/>	<input type="checkbox"/>	<input type="checkbox"/>	<input type="checkbox"/>
<b>Vloerdecoratie, te weten</b>				
Vloerbedekking / linoleum	<input checked="" type="checkbox"/>	<input type="checkbox"/>	<input type="checkbox"/>	<input type="checkbox"/>
parketvloer/laminaat	<input type="checkbox"/>	<input type="checkbox"/>	<input type="checkbox"/>	<input type="checkbox"/>

	Blijft achter	Gaat mee	Kan worden overgenomen	N.v.t.
<b>Warmwatervoorziening / CV</b>				
CV met toebehoren	<input checked="" type="checkbox"/>	<input type="checkbox"/>	<input type="checkbox"/>	<input type="checkbox"/>
Close-in boiler	<input type="checkbox"/>	<input type="checkbox"/>	<input type="checkbox"/>	<input checked="" type="checkbox"/>
Geiser	<input type="checkbox"/>	<input type="checkbox"/>	<input type="checkbox"/>	<input checked="" type="checkbox"/>
Thermostaat	<input checked="" type="checkbox"/>	<input type="checkbox"/>	<input type="checkbox"/>	<input type="checkbox"/>
Mechanische ventilatie/luchtbehandeling	<input type="checkbox"/>	<input type="checkbox"/>	<input type="checkbox"/>	<input checked="" type="checkbox"/>
Airconditioning	<input checked="" type="checkbox"/>	<input type="checkbox"/>	<input type="checkbox"/>	<input type="checkbox"/>
Quooker	<input type="checkbox"/>	<input type="checkbox"/>	<input type="checkbox"/>	<input checked="" type="checkbox"/>
	<input type="checkbox"/>	<input type="checkbox"/>	<input type="checkbox"/>	<input type="checkbox"/>
<b>Open haard, houtkachel</b>				
(Voorzet) open haard	<input type="checkbox"/>	<input type="checkbox"/>	<input type="checkbox"/>	<input checked="" type="checkbox"/>
Allesbrander	<input type="checkbox"/>	<input type="checkbox"/>	<input type="checkbox"/>	<input checked="" type="checkbox"/>
Kachels	<input type="checkbox"/>	<input type="checkbox"/>	<input type="checkbox"/>	<input checked="" type="checkbox"/>
	<input type="checkbox"/>	<input type="checkbox"/>	<input type="checkbox"/>	<input type="checkbox"/>
<b>Keuken (inbouw)apparatuur, te weten:</b>				
Keukenmeubel	<input checked="" type="checkbox"/>	<input type="checkbox"/>	<input type="checkbox"/>	<input type="checkbox"/>
(Combi)magnetron	<input checked="" type="checkbox"/>	<input type="checkbox"/>	<input type="checkbox"/>	<input type="checkbox"/>
Gaskookplaat / keramische plaat / inductie / fornuis	<input checked="" type="checkbox"/>	<input type="checkbox"/>	<input type="checkbox"/>	<input type="checkbox"/>
Oven	<input checked="" type="checkbox"/>	<input type="checkbox"/>	<input type="checkbox"/>	<input type="checkbox"/>
Vaatwasser	<input checked="" type="checkbox"/>	<input type="checkbox"/>	<input type="checkbox"/>	<input type="checkbox"/>
Afzuigkap / schouw	<input checked="" type="checkbox"/>	<input type="checkbox"/>	<input type="checkbox"/>	<input type="checkbox"/>
Koelkast / vrieskast	<input checked="" type="checkbox"/>	<input type="checkbox"/>	<input type="checkbox"/>	<input type="checkbox"/>
Wasmachine	<input type="checkbox"/>	<input checked="" type="checkbox"/>	<input type="checkbox"/>	<input type="checkbox"/>
Wasdroger	<input type="checkbox"/>	<input checked="" type="checkbox"/>	<input type="checkbox"/>	<input type="checkbox"/>
	<input type="checkbox"/>	<input type="checkbox"/>	<input type="checkbox"/>	<input type="checkbox"/>
<b>Verlichting, te weten:</b>				
Inbouwverlichting / dimmers	<input checked="" type="checkbox"/>	<input type="checkbox"/>	<input type="checkbox"/>	<input type="checkbox"/>
Opbouwverlichting	<input type="checkbox"/>	<input checked="" type="checkbox"/>	<input type="checkbox"/>	<input type="checkbox"/>
	<input type="checkbox"/>	<input type="checkbox"/>	<input type="checkbox"/>	<input type="checkbox"/>
<b>(Losse) kasten, legplanken, te weten:</b>				
Losse kast(en)	<input checked="" type="checkbox"/>	<input type="checkbox"/>	<input type="checkbox"/>	<input type="checkbox"/>
Boeken/legplanken	<input type="checkbox"/>	<input type="checkbox"/>	<input type="checkbox"/>	<input checked="" type="checkbox"/>
Werkbank in schuur / garage	<input checked="" type="checkbox"/>	<input type="checkbox"/>	<input type="checkbox"/>	<input type="checkbox"/>
Vast bureau	<input type="checkbox"/>	<input type="checkbox"/>	<input type="checkbox"/>	<input checked="" type="checkbox"/>
Spiegelwanden	<input type="checkbox"/>	<input type="checkbox"/>	<input type="checkbox"/>	<input checked="" type="checkbox"/>
	<input type="checkbox"/>	<input type="checkbox"/>	<input type="checkbox"/>	<input type="checkbox"/>

	Blijft achter	Gaat mee	Kan worden overgenomen	N.v.t.
<b>Sanitaire voorzieningen</b>				
Badkameraccessoires	<input type="checkbox"/>	<input checked="" type="checkbox"/>	<input type="checkbox"/>	<input type="checkbox"/>
Wastafel(s)	<input checked="" type="checkbox"/>	<input type="checkbox"/>	<input type="checkbox"/>	<input type="checkbox"/>
Toiletaccessoires	<input type="checkbox"/>	<input checked="" type="checkbox"/>	<input type="checkbox"/>	<input type="checkbox"/>
Veiligheidsschakelaar wasautomaat	<input type="checkbox"/>	<input type="checkbox"/>	<input type="checkbox"/>	<input checked="" type="checkbox"/>
Waterslot wasautomaat	<input type="checkbox"/>	<input type="checkbox"/>	<input type="checkbox"/>	<input checked="" type="checkbox"/>
Sauna	<input checked="" type="checkbox"/>	<input type="checkbox"/>	<input type="checkbox"/>	<input type="checkbox"/>
	<input type="checkbox"/>	<input type="checkbox"/>	<input type="checkbox"/>	<input type="checkbox"/>
<b>Telefoontoestel /-installatie</b>				
Telefoontoestellen	<input type="checkbox"/>	<input type="checkbox"/>	<input type="checkbox"/>	<input checked="" type="checkbox"/>
Telefooninstallatie	<input type="checkbox"/>	<input type="checkbox"/>	<input type="checkbox"/>	<input checked="" type="checkbox"/>
	<input type="checkbox"/>	<input type="checkbox"/>	<input type="checkbox"/>	<input type="checkbox"/>
<b>Voorzetramen / radiatorfolie etc., te weten:</b>				
Radiatorafwerking	<input type="checkbox"/>	<input type="checkbox"/>	<input type="checkbox"/>	<input checked="" type="checkbox"/>
Voorzetramen	<input type="checkbox"/>	<input type="checkbox"/>	<input type="checkbox"/>	<input checked="" type="checkbox"/>
Isolatievoorzieningen	<input type="checkbox"/>	<input type="checkbox"/>	<input type="checkbox"/>	<input checked="" type="checkbox"/>
	<input type="checkbox"/>	<input type="checkbox"/>	<input type="checkbox"/>	<input type="checkbox"/>
<b>Overige zaken, te weten:</b>				
Jacuzzi	<input checked="" type="checkbox"/>	<input type="checkbox"/>	<input type="checkbox"/>	<input type="checkbox"/>
	<input type="checkbox"/>	<input type="checkbox"/>	<input type="checkbox"/>	<input type="checkbox"/>
Camerainstallatie	<input type="checkbox"/>	<input type="checkbox"/>	<input checked="" type="checkbox"/>	<input type="checkbox"/>
	<input type="checkbox"/>	<input type="checkbox"/>	<input type="checkbox"/>	<input type="checkbox"/>
Zonnepanelen 20x	<input checked="" type="checkbox"/>	<input type="checkbox"/>	<input type="checkbox"/>	<input type="checkbox"/>
	<input type="checkbox"/>	<input type="checkbox"/>	<input type="checkbox"/>	<input type="checkbox"/>
wall box auto	<input checked="" type="checkbox"/>	<input type="checkbox"/>	<input type="checkbox"/>	<input type="checkbox"/>
	<input type="checkbox"/>	<input type="checkbox"/>	<input type="checkbox"/>	<input type="checkbox"/>
Antieke Bietensnyder tuin	<input checked="" type="checkbox"/>	<input type="checkbox"/>	<input type="checkbox"/>	<input type="checkbox"/>
	<input type="checkbox"/>	<input type="checkbox"/>	<input type="checkbox"/>	<input type="checkbox"/>
	<input type="checkbox"/>	<input type="checkbox"/>	<input type="checkbox"/>	<input type="checkbox"/>
	<input type="checkbox"/>	<input type="checkbox"/>	<input type="checkbox"/>	<input type="checkbox"/>

**Een huis is meer dan een hoop stenen en beton. Dat weten jij en wij maar al te goed. Het zijn kansen, herinneringen en geluk binnen muren, een plafond en vloer. Zeker bij ons, in de omgeving West-Brabant. Want laten we wel wezen: je vindt er de mooiste plekjes die je maar kunt wensen. Van de gezellige, historische dorpscharten tot de weidse vergezichten.**

**Toch ontbreekt er iets. Je zoekt nog naar de juiste voordeur in deze omgeving. Een plek waar je je levensverhaal verder kunt schrijven.**

De boerderij van onze ouders was het decor van een fijne jeugd en tegenwoordig is een karakteristiek oud pand in het centrum van Dinteloord ons kantoor. Laagdrempelig, net zoals vroeger bij ons thuis. Nog altijd voelen we ons in het groene buitengebied net zo thuis als in het gezellige dorpschart. Wij trekken geen grens, want we zijn maar wat blij dat we ze allebei als ons werkgebied mogen zien; de dorpen en steden in de regio en de omliggende polders en buitengebieden. Een ideale mix van historie, nieuwbouw, natuurschoon, weidse vergezichten, goede voorzieningen, ruimte voor ondernemers etc. Dinteloord en omgeving heeft voor elk wat wils en daar mogen wij makelen.

### **Een sterke schakel in een sterk netwerk**

Breure & Breure is al sinds 1993 actief maatschappelijk betrokken bij de bewoners, de bedrijven, de verenigingen, de evenementen en de groene omgeving van Dinteloord. We ondersteunen duurzame initiatieven die bijdragen aan de leefbaarheid en dat verhoogt het woongenot en vergroot de kansen voor ondernemers. De regio heeft veel te bieden en wij maken zelf ook gebruik van het brede dienstenaanbod dat hier voorhanden is. Door de jaren heen hebben we met veel zorg een betrouwbaar netwerk opgebouwd van creatieve fotografen, ervaren financieel adviseurs, aannemers en andere vakmensen met wie wij graag samenwerken om droomwensen waar te maken. Ook voor jou? Maak eens vrijblijvend een afspraak, want als we elkaar kennen dan kunnen we zorgen voor de ideale match.

