



Bauxietpad 3

2628 SB Delft

woonoppervlakte 50 m²

1 slaapkamer

te koop

Vraagprijs: € 305.000 k.k.

Kenmerken

Locatie

Bauxietpad 3

2628 SB Delft

€ 305.000 k.k.

Basisinformatie

soort object:	appartement
type object:	benedenwoning
bouwtype:	bestaande bouw
woonoppervlakte:	50 m ²
bouwjaar:	1978
beschikbaar:	in overleg

Kadastrale informatie

gemeente Delft, sectie A, nummer 9263, aandeel 64/10018, type appartementencomplex

Energie

verwarming:	blokverwarming
warm water:	geiser
energielabel:	C

Gebouw

entree op verdieping:	0
slaapkamers:	1
inhoud:	150 m ³

Schuur / berging

type:	aangebouwd steen
-------	------------------

Overig

tuin:	achtertuin
tuin oppervlakte:	20 m ²
achterom:	nee

Kaart

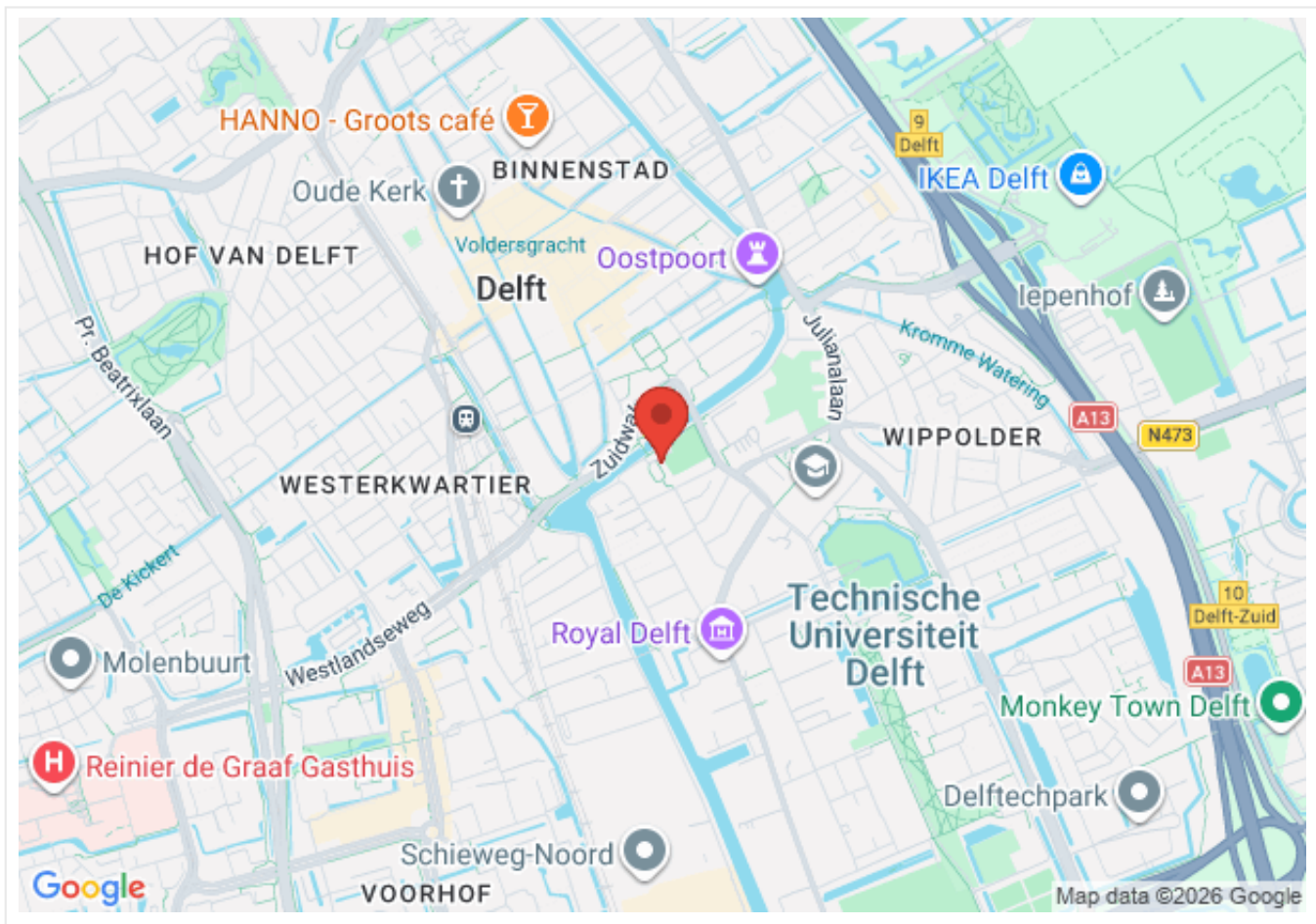

Omschrijving

Delft – Wippolder

Vraagprijs € 305.000,-- k.k.

Heeft u interesse in deze woning? Laat het ons weten via Woonbron.nl met de groene knop "Reageer nu" of via Corpowonen met de oranje knop "Reageer op dit object".

Zeer centraal gelegen, in prima staat van onderhoud, 2-kamer appartement met voor- en achtertuin, tussenruimte (eventueel geschikt voor werkruimte), moderne badkamer en een praktische keuken.

Gelegen aan de rand van het centrum, nabij alle 'binnenstadsvoorzieningen', scholen, openbaar vervoer en uitvalswegen zoals de A13 en A4.

Welkom op het Bauxietpad!

Indeling:

Begane grond: entree, hal, meterkast, inpandige berging, woonkamer voorzien van een laminaatvloer, dichte keuken met een 4-pitsgaskookplaat, afzuigkap, vaatwasser, ijskast, vriezer, combi-oven en opstelplaats wasmachine; recent gerenoveerde badkamer voorzien van een wastafelmeubel, inloopdouche en toilet; slaapkamer (achterzijde); via de keuken toegang tot de achtertuin.

Afmetingen:

Woonkamer: totaal ca. 18 m²

Keuken: totaal ca. 6.6 m²

Badkamer: totaal ca. 3.3 m²

Slaapkamer 1: totaal ca. 12.6 m²

Berging: totaal ca. 3.8 m²

Tuin voor: ca. 18m²

Tuin achter ca. 20 m²

Bijzonderheden:

- Projectnotaris van toepassing;
- Anti Speculatiebeding van 2 jaar;
- Zelfbewoningsplicht;
- VVE bijdrage ca. € 195,96 per maand.

Dit is een woning die u koopt op de vrije markt. Verbouwen of tussentijds een extra financiering voor een verbouwing afsluiten, dat regelt u zelf, zonder aanvullende voorwaarden.

Wanneer u weer wilt verhuizen en de woning verkoopt, kunt u zelf een verkoopmakelaar uitzoeken die de woning voor u verkoopt op de vrije markt waarbij u zelf de verkoopprijs bepaalt.

U mag de woning niet verhuren of op andere wijze in gebruik geven aan anderen, dit geldt ook voor opvolgende eigenaren als u de woning weer gaat verkopen! Bewoning of huur door een eerstegraads bloed- of aanverwant wordt als eigen bewoning beschouwd. Het is niet toegestaan om de woning binnen twee jaar na het tekenen van de akte van levering te verkopen. Dit wordt opgenomen in de koopovereenkomst en akte van levering.

Foto's

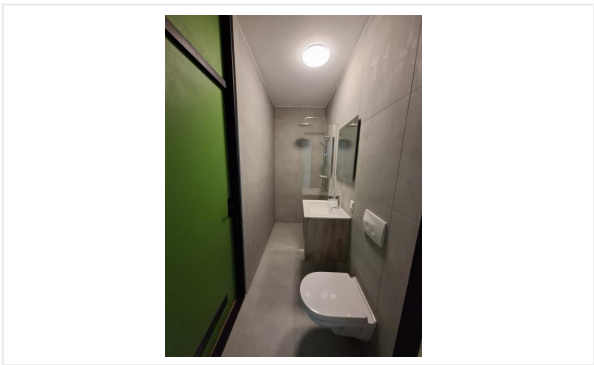
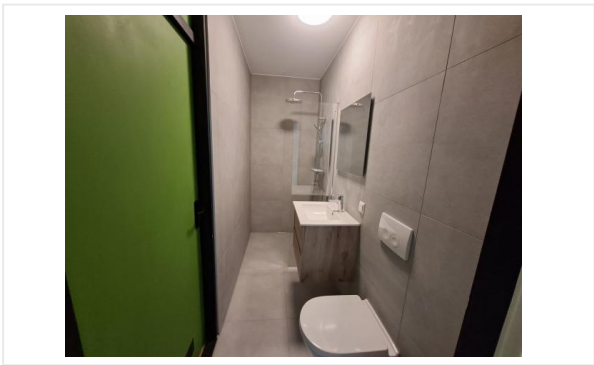
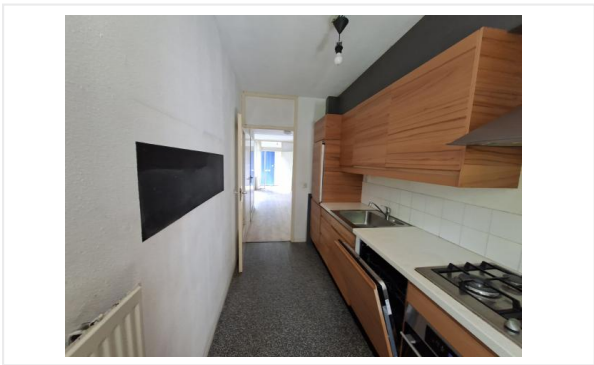

Foto's

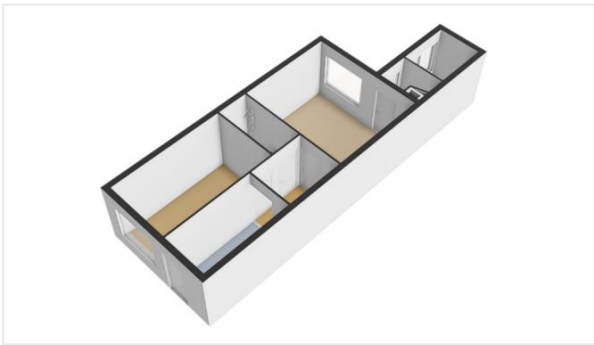
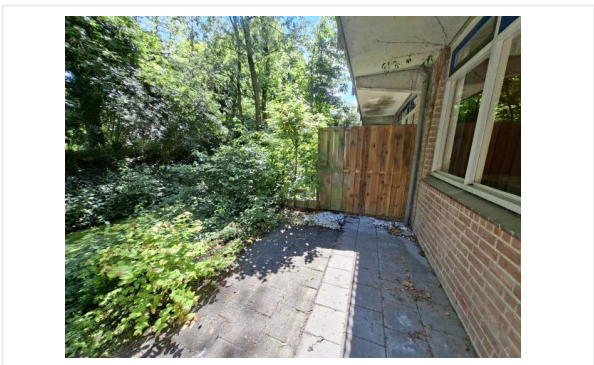
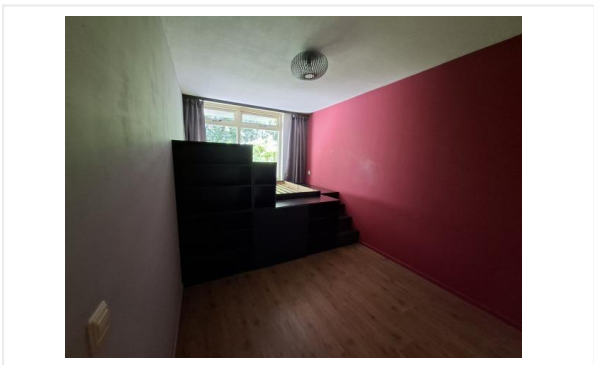

Kadastrale kaart

2-1-2026

Kadastrale kaart van Bauxietpad 3, 2628SB Delft

Referentie: I2628SB3_1



9014	Perceelnummer	Kadastrale gemeente:	Delft
3	Huisnummer	Gemeentecode:	DEL00
—	Vastgestelde kadastrale grens	Sectie:	A
—	Voorlopige kadastrale grens	Perceelnummers:	9014, 9015, 9013
—	Administratieve kadastrale grens	Perceelgroottes (m2):	1.215, 1.000, 2.097
—	Bebouwing		
—	Overige topografie		



Checklist VvE

Algemene VvE kenmerken en gegevens

Naam van de VvE	Mijnbouwstraat/Bauxietpad/Diamantpad
Is er sprake van een groot eigenaar?	Nee

Wie verzorgt de administratie van de VvE?

Administratief beheerder	Woonbron VvE Beheer
--------------------------	---------------------

Kamer van Koophandel

Is de VvE ingeschreven bij de Kamer van Koophandel?	Ja
Wat is het KvK-inschrijfnummer?	27350234

Functioneren van de VvE

Vergadert de VvE minimaal 1 keer per jaar?	Ja
Wanneer is de laatste vergadering gehouden?	08-05-2026

Periodieke bijdrage aan de VvE

Is er sprake van een periodieke bijdrage aan de VvE?	Ja
Hoeveel bedraagt de periodieke bijdrage aan de VvE?	€ 195,96 per maand
Wat zijn de verwarmingskosten in de periodieke bijdrage?	€ 66,00 per maand

Reservefondsen van de VvE

Is er sprake van een reservefonds/reservefondsen?	Ja
---	----

Exploitatieoverzicht / begroting

De meest recente jaarrekening met exploitatieoverzicht is over het jaar	2024
---	------

Meerjaren Onderhoudsplan

Is er een Meerjaren Onderhoudsplan (MJOP) opgesteld?	Ja
Looptijd MJOP (in jaren)	26

VvE-verzekeringen

Heeft de VvE een collectieve opstalverzekering?	Ja
---	----

Besluitvorming

Zijn er concrete voornemens tot besluitvorming waardoor financiële verplichtingen noemenswaardig wijzigen?	Nee
--	-----

Algemene informatie

Meer informatie, bezichtigen, bieden / inschrijven

Woonbron Makelaars maakt gebruik van makelaarsdiensten van CORPOwonen en de applicatie CORPOflow. Bij de presentatie van dit object zul je CORPOwonen daarom regelmatig tegenkomen en in de communicatie kom je CORPOflow tegen.

Wanneer je meer informatie over het object wenst, kun je rechtstreeks contact opnemen met Woonbron Makelaars op telefoonnummer 088 - 966 03 00 of per mail info@woonbronmakelaars.nl.

Vrijblijvende aanbieding

De verstrekte informatie is slechts een vrijblijvende aanbieding.

Disclaimer

Tussen het gebruikte beeldmateriaal kunnen zogenaamde 'artist impressions' gebruikt zijn om een indruk te geven van mogelijkheden. Deze indruk hoeft niet overeen te komen met de werkelijkheid. Bij het vermelden van formaten in teksten of op tekeningen kan de maatvoering afwijken van de werkelijkheid. Alle verstrekte informatie is samengesteld om een belangstellende een goed beeld van een object te kunnen geven. Als de informatie onvolledig of onjuist is, kunnen hier geen rechten aan worden ontleend.

Bijzondere bepalingen

Projectnotaris

Voor de eigendomsoverdracht van deze woning heeft de verkoper een projectnotaris aangesteld. Dit betekent dat de koper niet vrij is om zijn eigen notaris te kiezen voor de eigendomsoverdracht.

Geen eigen gebruik

Verkoper heeft een informatieplicht met betrekking tot eventuele gebreken aan het object. Aangezien de verkoper het object niet zelf gebruikt/bewoond heeft, kunnen er gebreken aan het object zijn die de verkoper niet bekend zijn. Het risico hiervan komt voor rekening van de koper. Om inzage te geven in de bouwkundige staat heeft verkoper een bouwkundige inspectie laten uitvoeren.

Voorwaarden optie / koop, afnemen binnen 6 weken

Bij aankoop van deze woning zal de oplevering binnen 6 weken plaatsvinden. Indien u over wilt gaan tot een optie of aankoop van de woning dient u aan Woonbron Makelaars aan te tonen dat de koopsom van de woning voor u financieel haalbaar is. Dit kan aangetoond worden door bijvoorbeeld afgifte van een uitgebracht advies door een daartoe deskundige en erkende financiële instelling of adviseur.

Afmetingen op de plattegrond zijn indicatief.

Ouderdomsclausule

Wanneer woningen ouder zijn dan 15 jaar bestaat er meer risico op gebreken aan de onroerende zaak. In de koopovereenkomst wordt een artikel opgenomen waarmee koper verklaart bekend te zijn met de leeftijd van de woning. Koper dient zijn verwachtingen met betrekking tot (de kwaliteit van) de woning aan te passen aan de leeftijd van de woning.

Asbest

Wanneer er bij verkoper bekend is dat er asbest in de woning aanwezig is, wordt dit gemeld aan de koper. Bij woningen die voor 1994 gebouwd zijn, is er de kans op aanwezigheid van asbest, omdat het gebruikelijk was asbesthoudend materiaal toe te passen in de bouw. Wanneer koper de asbest wenst te verwijderen, zal dit moeten gebeuren volgens de wettelijke voorschriften en is dit voor rekening en risico van de koper.