



**ben-s.nl**  
& partners **makelaardij**

050 - 313 30 00  
makelaardij@ben-s.nl  
[www.ben-s.nl](http://www.ben-s.nl)



# **KLEINE APPELSTRAAT 22**

## **GRONINGEN**

**VRAAGPRIJS € 250.000 K.K.**

# KENMERKEN



## WOONOPPERVLAKTE

51 m<sup>2</sup>

## PERCEELOPPERVLAKE

0 m<sup>2</sup>

## INHOUD

197 m<sup>3</sup>

## TYPE WONING

appartement

## BOUWJAAR

1906-1930

## ISOLATIE

dakisolatie, muurisolatie

## AANTAL KAMERS

3

## VERWARMING

c.v.-ketel

## AANTAL SLAAPKAMERS

2

## ENERGIELABEL

A

# OMSCHRIJVING

## KORT

Gemoderniseerd appartement op top locatie nabij het Noorderplantsoen. Dit appartement is volledig verbouwd in 2021 en voorzien van een moderne keuken met inbouwapparatuur en moderne badkamer. Daarnaast is dit appartement een duurzame keuze met een energielabel A.

## OMGEVING

Gelegen in de Hortusbuurt-Ebbingekwartier dat zich kenmerkt door de grotendeels oude bebouwing (17de-19de eeuw) en smalle straatjes voorzien van veel groen wat zorgt voor een historisch straatbeeld. De buurt is gelegen aan het Noorderplantsoen wat het een extra prettige plek maakt om te wonen. Daarnaast zijn alle benodigde voorzieningen zoals supermarkten en openbaarvervoer op loopafstand. Ook het stadcentrum kan je makkelijk te voet bereiken.

## INDELING

Begane grond: entree met trapopgang naar de eerste verdieping.

Eerste verdieping: via de trap kom je in de woonkamer met openkeuken (23 m<sup>2</sup>) De moderne keuken is uitgerust met een 4-pits gaskookplaat, inbouw koelkast met vriesvak, vaatwasser en afzuigkap. Wc met fonteintje.

Tweede verdieping: overloop (2 m<sup>2</sup>), slaapkamer (8,4 m<sup>2</sup>), slaapkamer (10 m<sup>2</sup>), badkamer met inloofdouche en wastafel (2,1 m<sup>2</sup>).

## ALGEMEEN

- bouwjaar 1915;
- energielabel A;
- HR++ beglazing;
- 8 zonnepanelen;
- keuken en badkamer uit 2021;
- schilderwerk buitenzijde 2026;
- VvE niet actief;
- wel ingeschreven bij de Kamer van Koophandel;
- wel opstalverzekering;
- eigenaar staat open voor activeren VvE.

## LET OP

- niet zelf-bewoningsclausule van toepassing;
- as is, where is'-clausule van toepassing;
- standaard waarborgsomregeling van toepassing;
- ouderdomsclausule van toepassing;
- bekijk onze uitgebreide plattegronden op Funda;
- projectnotaris van toepassing;
- aanvaarding in overleg, maar kan snel.



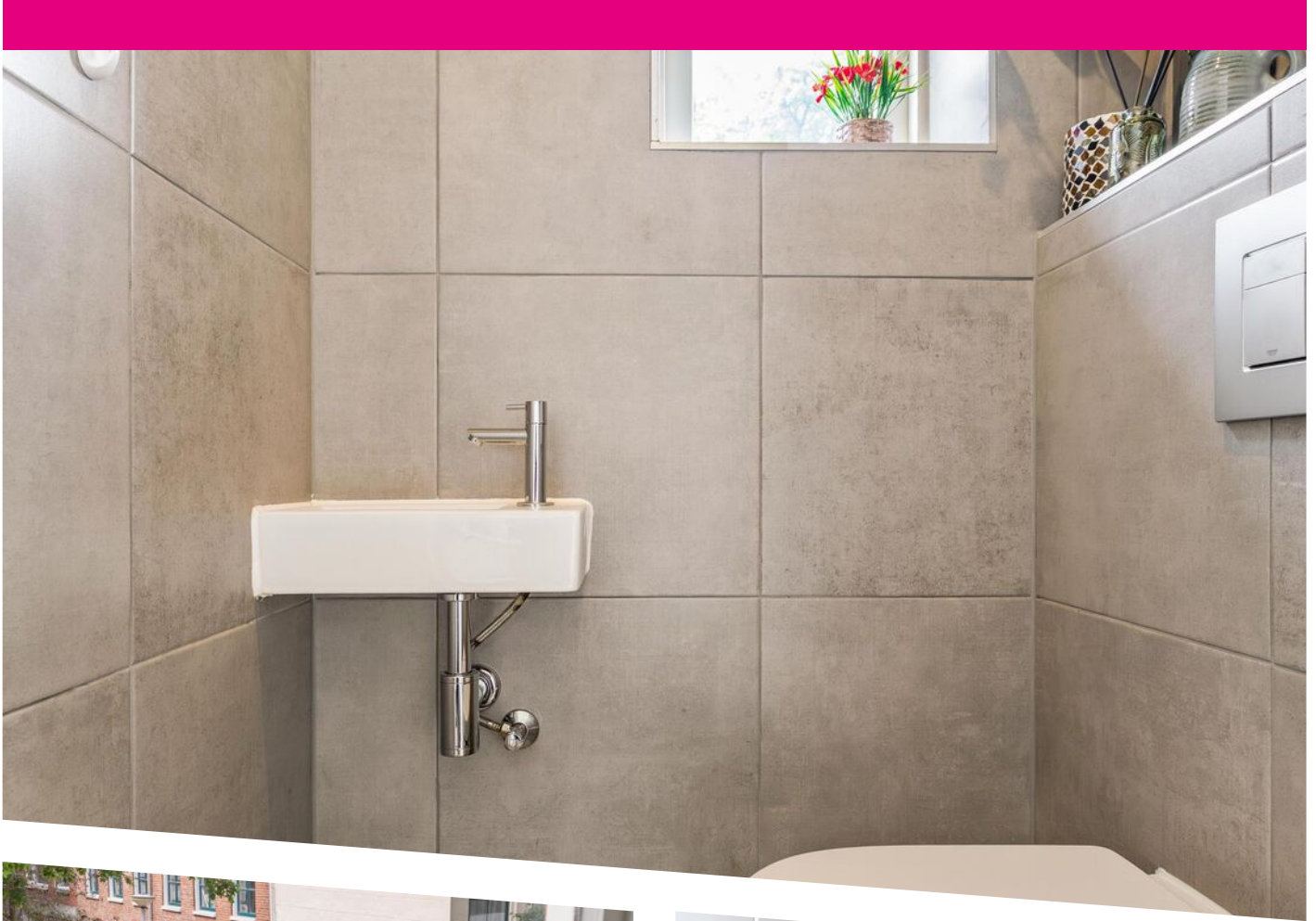

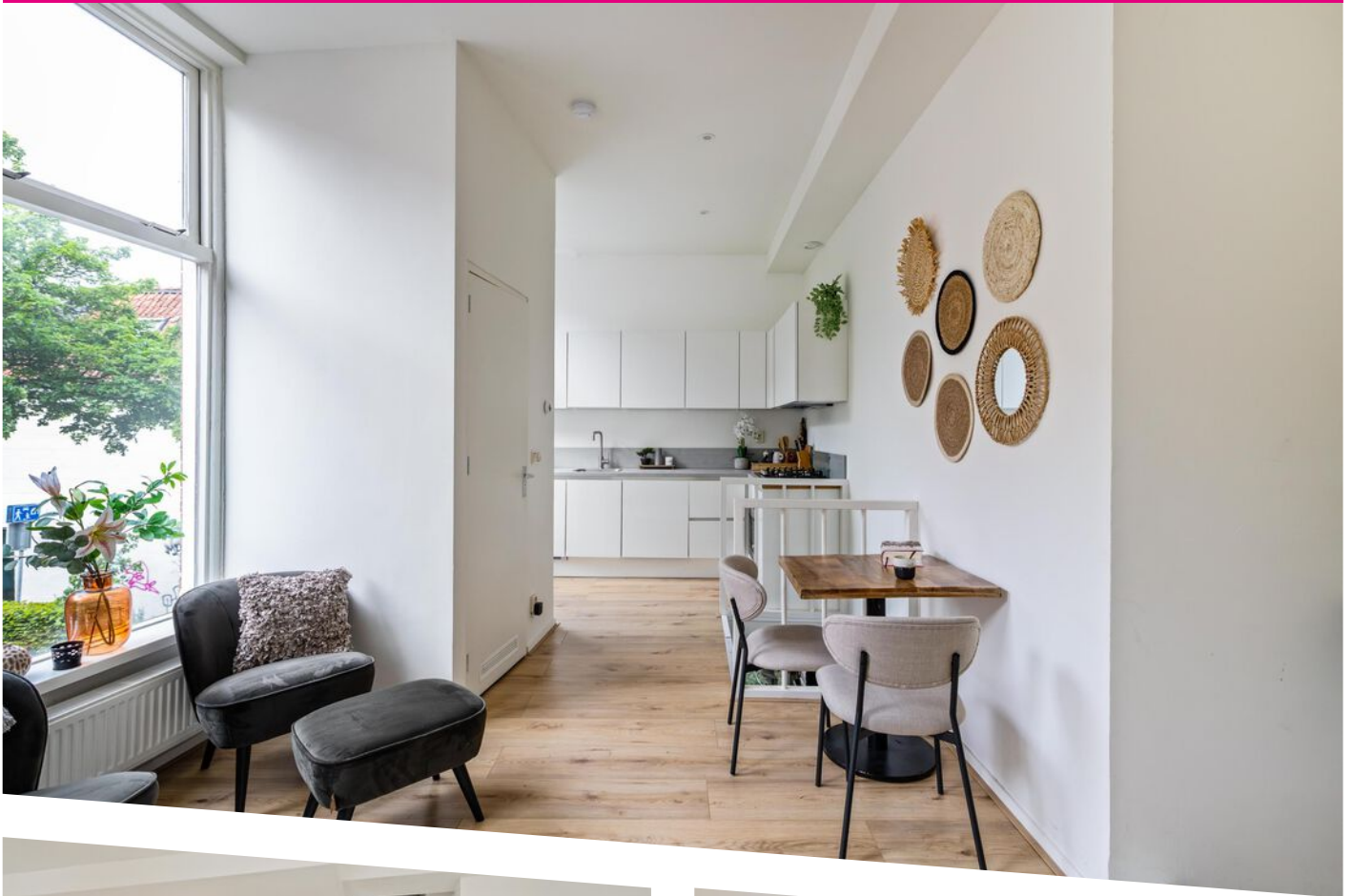



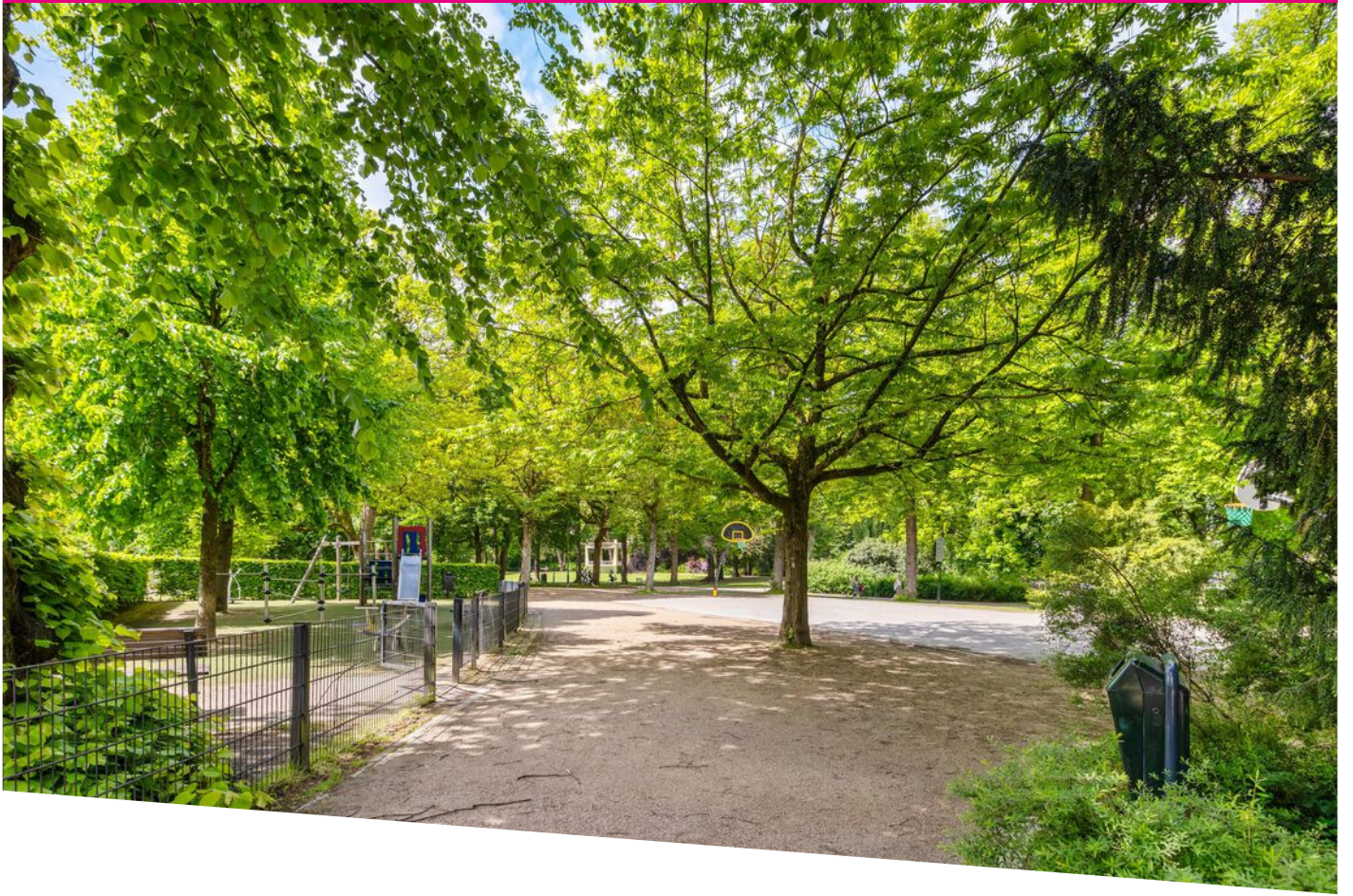

## Begane grond

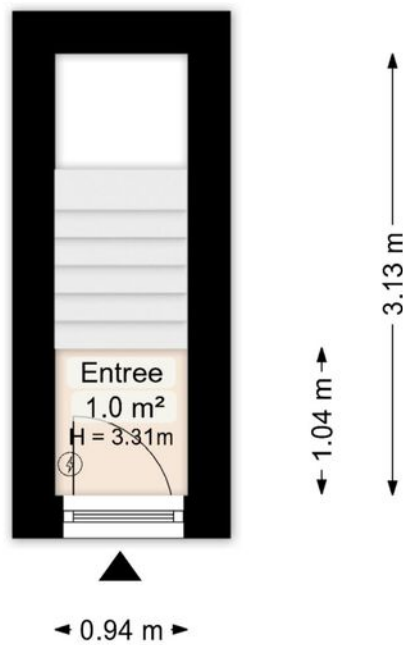

Deze plattegrond is opgesteld door Meethuis©.  
Aan de plattegrond kunnen geen rechten worden ontleend.

## Eerste verdieping

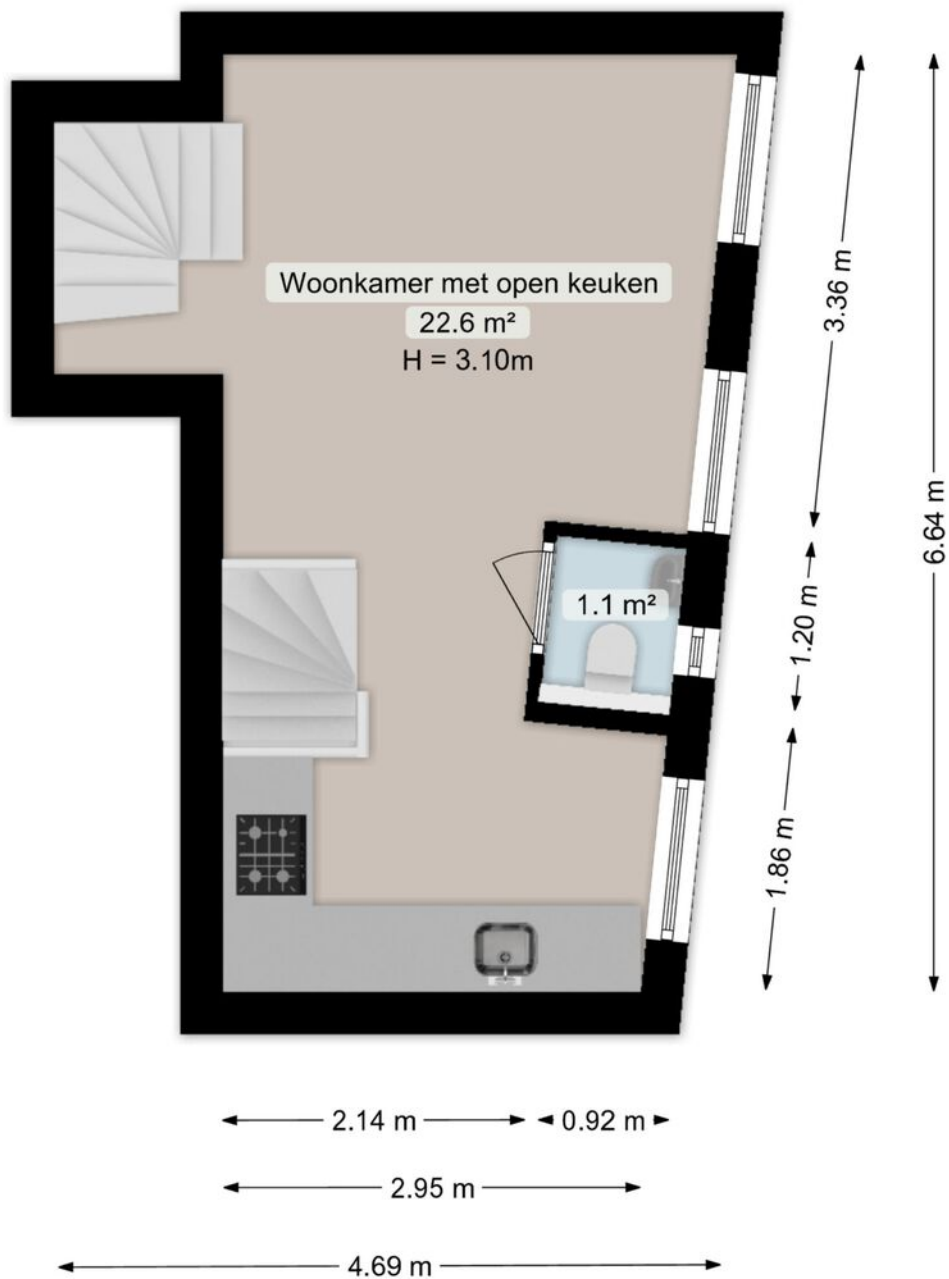

Deze plattegrond is opgesteld door Meethuis©.  
Aan de plattegrond kunnen geen rechten worden ontleend.

Tweede verdieping

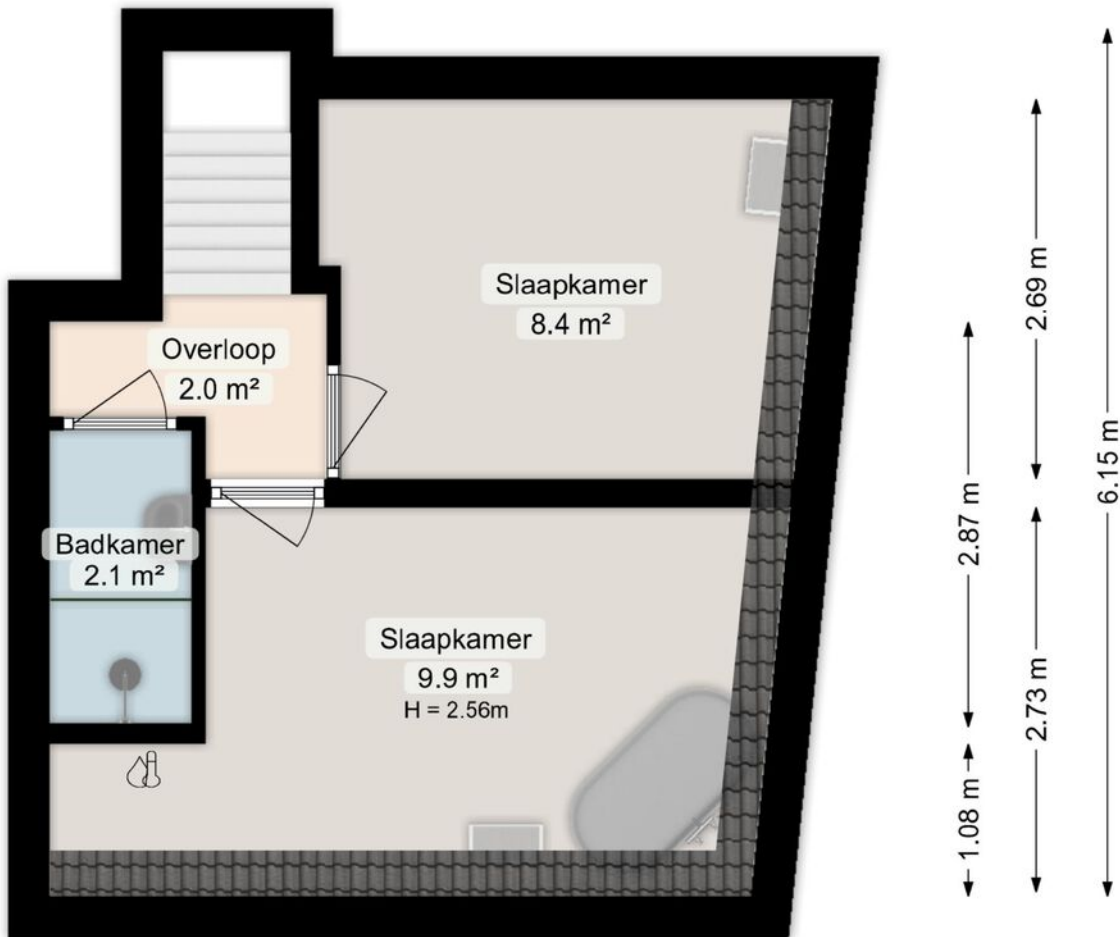

Deze plattegrond is opgesteld door Meethuis©.  
Aan de plattegrond kunnen geen rechten worden ontleend.



# LOCATIE OP DE KAART

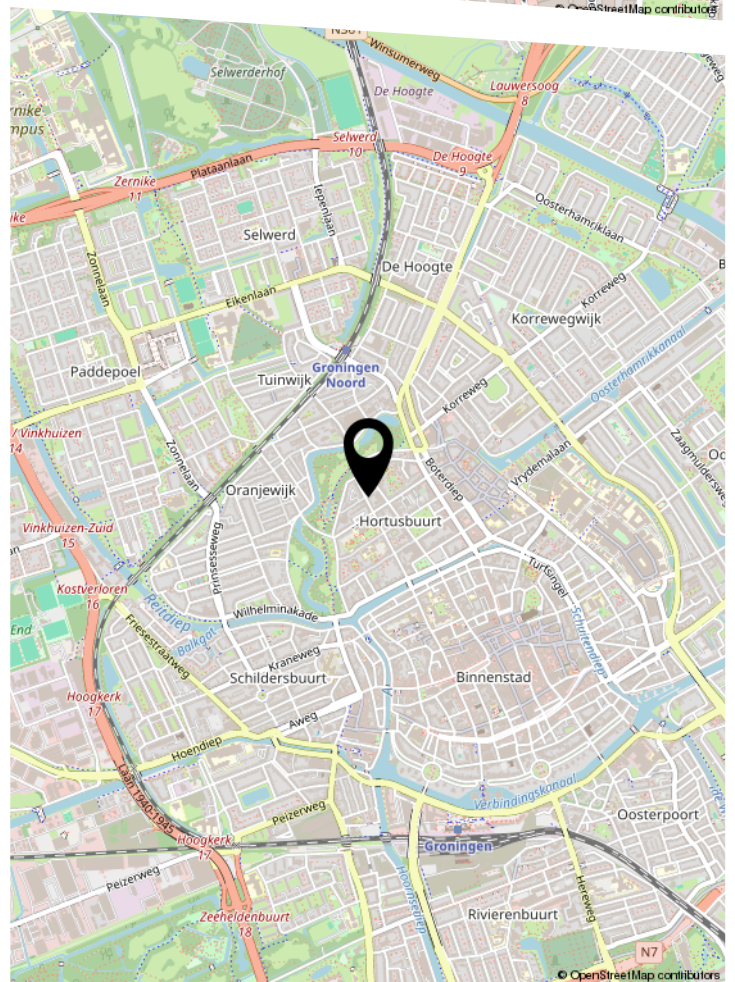
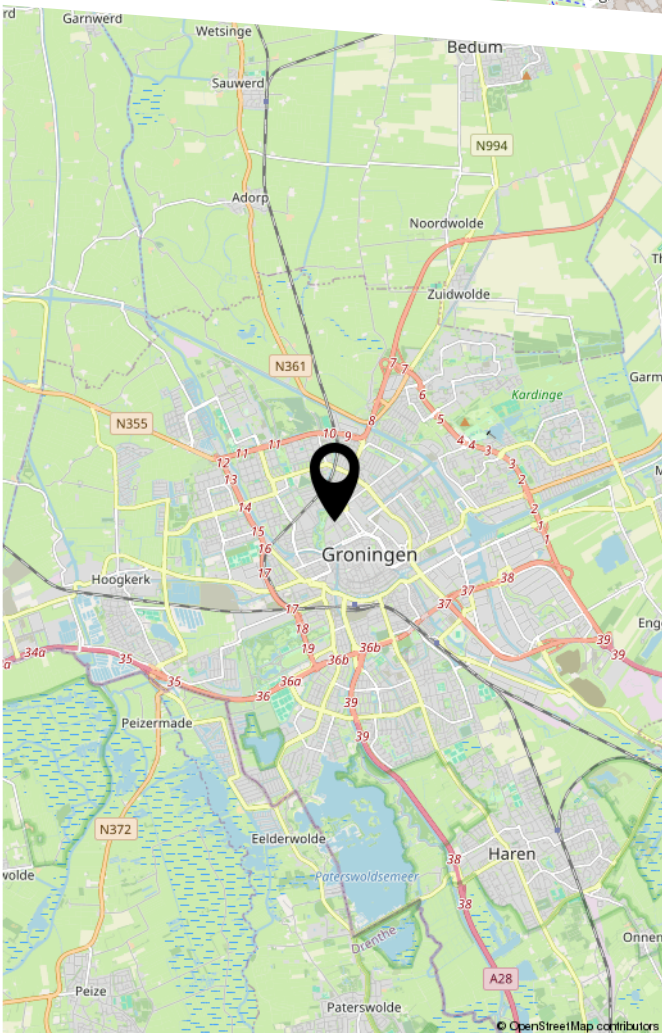
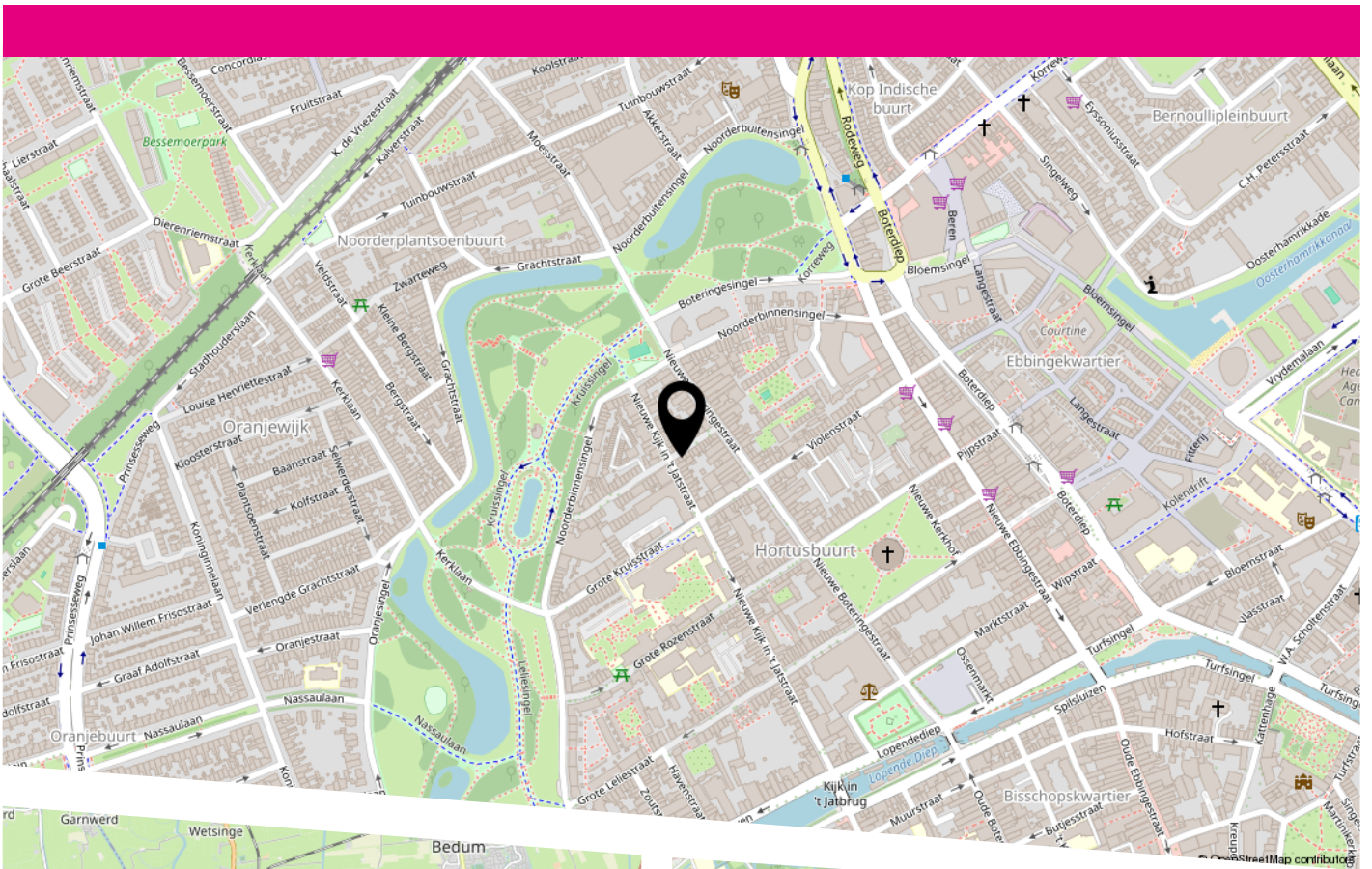

# LIJST VAN ZAKEN

|  | Blijft achter | Gaat mee | Ter overname | N.v.t. |
|--|---------------|----------|--------------|--------|
| <b>Woning - Interieur</b>                |               |          |              |        |
| (Voorzet) openhaard met toebehoren       |               |          |              | X      |
| Allesbrander                             |               |          |              | X      |
| Houtkachel                               |               |          |              | X      |
| (Gas)kachels                             |               |          |              | X      |
| Designradiator(en)                       |               |          |              | X      |
| Radiatorafwerking                        |               |          |              | X      |
| Verlichting, te weten                    |               |          |              |        |
| - inbouwspots/dimmers                    | X             |          |              |        |
| - opbouwspots/armaturen/lampen/dimmers   |               |          |              | X      |
| - losse (hang)lampen                     |               |          |              | X      |
| -  |               |          |              | X      |
| -  |               |          |              | X      |
| (Losse)kasten, legplanken, te weten      |               |          |              |        |
| -  |               |          |              | X      |
| -  |               |          |              | X      |
| Raamdecoratie/zonwering binnen, te weten |               |          |              |        |
| - gordijnrails                           |               |          |              | X      |
| - gordijnen                              |               |          |              | X      |
| - overgordijnen                          |               |          |              | X      |
| - vitrages                               |               |          |              | X      |
| - rolgordijnen                           |               |          |              | X      |
| - lamellen                               |               |          |              | X      |
| - jaloezieën                             |               |          |              | X      |
| - (losse) horren/rolhorren               |               |          |              | X      |
| -  |               |          |              | X      |
| -  |               |          |              | X      |

# LIJST VAN ZAKEN

|                                     | Blijft achter | Gaat mee | Ter overname | N.v.t. |
|-------------------------------------|---------------|----------|--------------|--------|
| Vloerdecoratie, te weten            |               |          |              |        |
| - vloerbedekking                    | X             |          |              |        |
| - parketvloer                       |               |          |              | X      |
| - houten vloer(delen)               |               |          |              | X      |
| - laminaat                          | X             |          |              |        |
| - plavuizen                         |               |          |              | X      |
| -                                   |               |          |              | X      |
| -                                   |               |          |              | X      |
| Overig, te weten                    |               |          |              |        |
| - spiegelwanden                     |               |          |              | X      |
| - schilderij ophangstelsel          |               |          |              | X      |
| -                                   |               |          |              | X      |
| -                                   |               |          |              | X      |
| -                                   |               |          |              | X      |
| -                                   |               |          |              | X      |
| <b>Woning - Keuken</b>              |               |          |              |        |
| Keukenblok (met bovenkasten)        | X             |          |              |        |
| Keuken (inbouw)apparatuur, te weten |               |          |              |        |
| - kookplaat                         | X             |          |              |        |
| - (gas)fornuis                      |               |          |              | X      |
| - afzuigkap                         | X             |          |              |        |
| - magnetron                         |               |          |              | X      |
| - oven                              |               |          |              | X      |
| - combi-oven/combimagnetron         | X             |          |              |        |
| - koelkast                          |               |          |              | X      |
| - vriezer                           |               |          |              | X      |
| - koel-vriescombinatie              | X             |          |              |        |
| - vaatwasser                        | X             |          |              |        |

# LIJST VAN ZAKEN

|                                     | Blijft achter | Gaat mee | Ter overname | N.v.t. |
|-------------------------------------|---------------|----------|--------------|--------|
| - Quooker                           |               |          |              | X      |
| - koffiezetapparaat                 |               |          |              | X      |
| -                                   |               |          |              | X      |
| -                                   |               |          |              | X      |
| Keukenaccessoires, te weten         |               |          |              |        |
| -                                   |               |          |              | X      |
| -                                   |               |          |              | X      |
| -                                   |               |          |              | X      |
| -                                   |               |          |              | X      |
| -                                   |               |          |              | X      |
| -                                   |               |          |              | X      |
| -                                   |               |          |              | X      |
| -                                   |               |          |              | X      |
| -                                   |               |          |              | X      |
| <b>Woning - Sanitair/sauna</b>      |               |          |              |        |
| Sauna met toebehoren                |               |          |              | X      |
|                                     |               |          |              | X      |
|                                     |               |          |              | X      |
| Toilet met de volgende toebehoren   |               |          |              |        |
| - toilet                            | X             |          |              |        |
| - toiletrolhouder                   |               |          |              | X      |
| - toiletborstel(houder)             |               |          |              | X      |
| - fontein                           | X             |          |              |        |
| -                                   |               |          |              | X      |
| -                                   |               |          |              | X      |
| Badkamer met de volgende toebehoren |               |          |              |        |
| - ligbad                            | X             |          |              |        |
| - jacuzzi/whirlpool                 |               |          |              | X      |

# LIJST VAN ZAKEN

|                          | Blijft achter | Gaat mee | Ter overname | N.v.t. |
|--------------------------|---------------|----------|--------------|--------|
| - douche (cabine/scherm) |               |          |              | X      |
| - stoomdouche (cabine)   |               |          |              | X      |
| - wastafel               | X             |          |              |        |
| - wastafelmeubel         | X             |          |              |        |
| - planchet               |               |          |              | X      |
| - toiletkast             |               |          |              | X      |
| - toilet                 |               |          |              | X      |
| - toiletrolhouder        |               |          |              | X      |
| - toiletborstel(houder)  |               |          |              | X      |
| -                        |               |          |              | X      |
| -                        |               |          |              | X      |

## Woning - Exterieur/installaties/veiligheid/energiebesparing

|   |   |  |  |   |
|---|---|--|--|---|
| Schotel/antenne                                 |   |  |  | X |
| Brievenbus                                      |   |  |  | X |
| Kluis   |   |  |  | X |
| (Voordeur)bel                                   |   |  |  | X |
| Alarminstallatie                                |   |  |  | X |
| (Veiligheids)sloten en overige inbraakpreventie |   |  |  | X |
| Rookmelders                                     | X |  |  |   |
| (Klok)thermostaat                               |   |  |  | X |
| Airconditioning                                 |   |  |  | X |
| Screens   |   |  |  | X |
| Rolluiken                                       |   |  |  | X |
| Zonwering buiten                                |   |  |  | X |
| Telefoonaansluiting/internetaansluiting         |   |  |  | X |
| Veiligheidsschakelaar wasautomaat               |   |  |  | X |
| Waterslot wasautomaat                           |   |  |  | X |
| Zonnepanelen                                    |   |  |  | X |

# LIJST VAN ZAKEN

|   | Blijft achter | Gaat mee | Ter overname | N.v.t. |
|---|---------------|----------|--------------|--------|
| Oplaadpunt elektrische auto                                       |               |          |              | X      |
|   |               |          |              | X      |
|   |               |          |              | X      |
|   |               |          |              | X      |
|   |               |          |              | X      |
|   |               |          |              | X      |
| Warmwatervoorziening, te weten                                    |               |          |              |        |
| - CV-installatie  | X             |          |              |        |
| - boiler  |               |          |              | X      |
| - geiser  |               |          |              | X      |
| -   |               |          |              | X      |
| -   |               |          |              | X      |
| -   |               |          |              | X      |
| Isolatievoorzieningen (voorzetramen/radiatorfolie etc.), te weten |               |          |              |        |
| -   |               |          |              | X      |
| -   |               |          |              | X      |
| <b>Tuin - Inrichting</b>  |               |          |              |        |
| Tuinaanleg/bestrating   |               |          |              | X      |
| Beplanting  |               |          |              | X      |
|   |               |          |              | X      |
| <b>Tuin - Verlichting/installaties</b>                            |               |          |              |        |
| Buitenverlichting   |               |          |              | X      |
| Tijd- of schemerschakelaar/bewegingsmelder                        |               |          |              | X      |
|   |               |          |              | X      |
| <b>Tuin - Bebouwing</b>   |               |          |              |        |

# LIJST VAN ZAKEN

|                                     | Blijft achter | Gaat mee | Ter overname | N.v.t. |
|-------------------------------------|---------------|----------|--------------|--------|
| Tuinhuis/buitenberging              |               |          |              | X      |
| Kasten/werkbank in tuinhuis/berging |               |          |              | X      |
| (Broei)kas                          |               |          |              | X      |
|                                     |               |          |              | X      |
|                                     |               |          |              | X      |
| <b>Tuin - Overig</b>                |               |          |              |        |
| Overige tuin, te weten              |               |          |              |        |
| - (sier)hek                         |               |          |              | X      |
| - vlaggenmast(houder)               |               |          |              | X      |
| -                                   |               |          |              | X      |
| -                                   |               |          |              | X      |
|                                     |               |          |              |        |
| <b>Overig - Contracten</b>          |               |          |              |        |
| CV: Nee                             |               |          |              |        |
| Boiler: Nee                         |               |          |              |        |
| Zonnepanelen: Nee                   |               |          |              |        |

# VRAGENLIJST

| Vraag  | Antwoord   |
|--|--|
| <b>Bijzonderheden 1 A.</b>   |  |
| Zijn er nadat u het appartement in eigendom hebt gekregen nog andere, eventuele aanvullende notariële of onderhandse akten opgesteld met betrekking tot het appartement?   | Ja   |
| Zo ja, welke?  | Er is een erfdienstbaarheid gevestigd voor het hebben van 8 zonnepanelen op het dak van dit hoofdgebouw, ten dienste van de Kleine Appelstraat 18. |
| <b>Bijzonderheden 1 B.</b>   |  |
| Zijn er mondelinge of schriftelijke afspraken gemaakt over aangrenzende percelen?<br>(Denk hierbij aan regelingen voor het gebruik van een poort, schuur, garage, tuin, overeenkomsten met meerdere burens, toezeggingen, erfafscheidingen.) | Niet bekend  |
| Zo ja, welke zijn dat?   |  |
| <b>Bijzonderheden 1 C.</b>   |  |
| Wijken de huidige terreinafscheidingen af van de kadastrale eigendomsgrenzen?<br>(Denk hierbij ook aan strookjes grond van de gemeente die u in gebruik heeft, of grond van u die gebruikt wordt door de burens.)                            | Niet bekend  |
| Zo ja, waaruit bestaat die afwijking?  |  |
| <b>Bijzonderheden 1 D.</b>   |  |
| Is een gedeelte van uw appartement, schuur, garage of schutting gebouwd op grond van de burens of andersom?  | Niet bekend  |
| Zo ja, graag nader toelichten:   |  |
| <b>Bijzonderheden 1 E.</b>   |  |
| Heeft u grond van derden in gebruik?   | Niet bekend  |
| Zo ja, welke grond?  |  |
| <b>Bijzonderheden 1 F.</b>   |  |

# VRAGENLIJST

| Vraag   | Antwoord  |
|---|---|
| Rusten er voor zover u weet 'bijzondere lasten en beperkingen' op het appartement?<br>(‘Bijzondere lasten en beperkingen’ kunnen privaatrechtelijke beperkingen zijn zoals (lijdende) erfdienstbaarheden (bijvoorbeeld een recht van overpad), kwalitatieve verplichtingen, kettingbedingen, vruchtgebruik, voorkeursrecht (bijvoorbeeld een eerste recht van koop), opstalrecht, erfpacht, huurkoop. Het kan ook gaan om publiekrechtelijke beperkingen zoals een aanschrijving van de gemeente in het kader van een illegale verbouwing.) | Ja  |
| Zo ja, welke?   | Erfdienstbaarheid voor 8 zonnepanelen op het hoofddak van het gebouw ten behoeve van Kleine Appelstraat 18. Verder niet bekend. |
| <b>Bijzonderheden 1 G.</b>  |   |
| Is de Wet voorkeursrecht gemeenten van toepassing?  | Nee   |
| <b>Bijzonderheden 1 H.</b>  |   |
| Is er een anti-speculatiebeding en/of zelfbewoningsplicht van toepassing op het appartement?  | Ja  |
| Zo ja, hoe lang nog?  | Volgens mij zelfbewoningsplicht in deze prijscategorie in de Gemeente Groningen, maar pandspecifiek niet.                       |
| <b>Bijzonderheden 1 I.</b>  |   |
| Is er sprake van een beschermd stads- of dorpsgezicht of loopt er een procedure tot aanwijzing daartoe?   | Ja  |
| Is er sprake van een gemeentelijk-, provinciaal-of rijksmonument of loopt er een procedure tot aanwijzing daartoe?  | Nee   |
| Is er volgens het bestemmingsplan sprake van een beeldbepalend of karakteristiek object?  | Ja  |
| <b>Bijzonderheden 1 J.</b>  |   |
| Is er sprake (geweest) van ruilverkaveling?   | Nee   |
| Zo ja, moet u hiervoor ruilverkavelingsrente betalen?   |   |
| Zo ja, hoeveel en voor hoe lang? Bedrag:  |   |

# VRAGENLIJST

| Vraag | Antwoord |
|-------|----------|
|-------|----------|

Duur:

## Bijzonderheden 1 K.

Is er sprake van onteigening?

Nee

## Bijzonderheden 1 L.

Is het appartement of de grond geheel of gedeeltelijk verhuurd of bij anderen in gebruik?

Zo ja: Is er een huurcontract/ gebruiksovereenkomst?

Indien er geen contract of overeenkomst is, beschrijf hieronder wat (mondeling) met de huurder/ gebruiker is afgesproken:

Welk gedeelte is verhuurd/ in gebruik gegeven?

Welke delen vallen onder gezamenlijk gebruik?

Welke zaken zijn van de huurder en mag hij verwijderen bij ontruiming?  
(Bijvoorbeeld geiser, keuken, lampen)

Heeft de huurder een waarborgsom gestort?

Zo ja, hoeveel?

Heeft u nog andere afspraken met de huurders gemaakt?

Zo ja, welke?

## Bijzonderheden 1 M.

Behoort de gebruikte berging (of een andere ruimte zoals een garage en/of parkeerplaats) ook volgens de splitsingsakte en de splitsingstekening bij het appartement? (Het komt regelmatig voor dat een in gebruik zijnde berging/ garage/parkeerplaats niet de berging is die volgens de splitsingsakte en de splitsingstekening bij het appartement hoort. Men heeft om wat voor reden dan ook de berging geruild. Het is van belang om de berging/garage/ parkeerplaats welke conform de splitsingsakte en de splitsingstekening bij het appartement hoort te verkopen)

## Bijzonderheden 1 N.

# VRAGENLIJST

| Vraag  | Antwoord |
|--|----------|
| Is er over het appartement een geschil/procedure gaande, al dan niet bij de rechter, huurcommissie of een andere instantie? (bijvoorbeeld onteigening/kwesties met burens, zoals erfdienstbaarheden, recht van overpad, erfafscheidingen e.d.) | Nee      |
| Zo ja, welke is/zijn dat?  |          |
|  |          |
| <b>Bijzonderheden 1 O.</b>   |          |
| Is er bezwaar gemaakt tegen de waardebeschikking WOZ?  | Nee      |
| Zo ja, toelichting:  |          |
|  |          |
| <b>Bijzonderheden 1 P.</b>   |          |
| Zijn er door de overheid of nutsbedrijven verbeteringen of herstellingen voorgeschreven of aangekondigd die nog niet naar behoren zijn uitgevoerd?   | Nee      |
| Zo ja, welke?  |          |
|  |          |
| <b>Bijzonderheden 1 Q.</b>   |          |
| Zijn er in het verleden subsidies of premies verstrekt die bij verkoop van het appartement voor een deel kunnen worden teruggevorderd?   | Nee      |
| Zo ja, welke?  |          |
|  |          |
| <b>Bijzonderheden 1 R.</b>   |          |
| Is het appartement onbewoonbaar verklaard of in het verleden ooit onbewoonbaar verklaard geweest?  | Nee      |
| Zo ja, waarom?   |          |
|  |          |
| <b>Bijzonderheden 1 S.</b>   |          |
| Is er bij verkoop sprake van een omzetbelastingheffing? (Bijvoorbeeld omdat het een voormalig bedrijfsonroerendgoed is, of een appartement met praktijkgedeelte, of omdat u pas ingrijpend verbouwd hebt.)                                     | Nee      |
| Zo ja, waarom?   |          |
|  |          |

# VRAGENLIJST

| Vraag   | Antwoord  |
|---|---|
| <b>Bijzonderheden 1 T.</b>  |   |
| Hoe gebruikt u het appartement nu?<br>(Bijvoorbeeld voor bewoning, praktijk, winkel, opslag.)             | Ex-huurwoning. Vrij van huur en gebruik.  |
| Is dat gebruik volgens de splitsingsakte toegestaan?  | Ja  |
| Is dat gebruik volgens de gemeente toegestaan?  | Ja  |
| Zo nee, heeft de gemeente dit strijdige gebruik wel eens bij u aangekaart?                                |   |
| Hoe heeft de gemeente dit strijdige gebruik bij u aangekaart?   |   |
| <b>Gevels 2 A.</b>  |   |
| Is er bij het appartement sprake (geweest) van vochtdoorslag of aanhoudend vochtige plekken op de gevels? | Nee   |
| Zo ja, waar?  |   |
| <b>Gevels 2 B.</b>  |   |
| Zijn er bij het appartement (gerepareerde) scheuren/ beschadigingen in/aan de gevels aanwezig?            | Ja  |
| Zo ja, waar?  | In de gevel van het hoofdgebouw, waarvoor via de VvE een schademelding bij het IMG loopt ten behoeve van mogelijke aardbevingsschade. |
| <b>Gevels 2 C.</b>  |   |
| Zijn de gevels bij het appartement tijdens de bouw geïsoleerd?  | Ja  |
| Zo nee, zijn de gevels daarna (deels) geïsoleerd?   |   |
| Zo ja, wanneer heeft de isolatie van de gevels plaatsgevonden en met welk isolatiemateriaal?              |   |
| Heeft u een certificaat of bewijs van het na-isoleren?  |   |
| Is er sprake van volledige isolatie?  | Ja  |
| Zo nee, welke delen van de gevels zijn er niet geïsoleerd?  |   |
| <b>Gevels 2 D.</b>  |   |

# VRAGENLIJST

| Vraag  | Antwoord                            |
|--|-------------------------------------|
| Zijn de gevels bij het appartement ooit gereinigd?   | Niet bekend                         |
| Zo ja, volgens welke methode en wanneer?   |                                     |
| <b>Dak(en) 3 A.</b>  |                                     |
| Hoe oud zijn de daken van het appartementencomplex ongeveer? Platte daken:   | Niet bekend                         |
| Overige daken:   |                                     |
| <b>Dak(en) 3 B.</b>  |                                     |
| Heeft u last van daklekkages (gehad)?  | Nee                                 |
| Zo ja, waar?   |                                     |
| <b>Dak(en) 3 C.</b>  |                                     |
| Zijn er in het verleden in het appartement gebreken geconstateerd aan de dakconstructie zoals scheve, doorbuigende, krakende, beschadigde en/of aangetaste dakdelen? | Nee                                 |
| Zo ja, waar?   |                                     |
| <b>Dak(en) 3 D.</b>  |                                     |
| Is het dak van het appartementencomplex al eens (gedeeltelijk) vernieuwd c.q. gerepareerd?   | Nee                                 |
| Zo ja, welk (gedeelte van het) dak en waarom?  |                                     |
| <b>Dak(en) 3 E.</b>  |                                     |
| Is het dak van het appartementencomplex tijdens de bouw geïsoleerd? Platte daken:  | Ja                                  |
| Overige daken:   | Ja                                  |
| Zo nee, is het dak daarna geïsoleerd? Platte daken:  | Ja                                  |
| Overige daken:   |                                     |
| Zo ja, wanneer heeft de isolatie plaatsgevonden en met welk isolatiemateriaal?   | Medio 2021, Rockwool van binnenuit. |
| Heeft u een certificaat of bewijs van het na-isoleren?   | Nee                                 |

# VRAGENLIJST

| Vraag  | Antwoord |
|--|----------|
| Is er sprake van volledige isolatie? Platte daken:   |          |
| Overige daken:   |          |
| Zo nee, welke delen zijn er niet geïsoleerd?   |          |
| <b>Dak(en) 3 F.</b>  |          |
| Zijn de regenwaterafvoeren van het appartement lek of verstopt?  | Nee      |
| Zo ja, toelichting:  |          |
| <b>Dak(en) 3 G.</b>  |          |
| Zijn de dakgoten lek of verstopt?  | Nee      |
| Zo ja, toelichting:  |          |
| <b>Kozijnen, ramen en deuren 4 A.</b>  |          |
| Van welk materiaal zijn de buitenkozijnen gemaakt? (bijvoorbeeld hout, kunststof of aluminium of een andersoortig materiaal) | Hout     |
| <b>Kozijnen, ramen en deuren 4 B.</b>  |          |
| Wanneer zijn de buitenkozijnen, ramen en deuren van het appartement voor het laatst geschilderd?                             | mei 2026 |
| Is dit gebeurd door een erkend schildersbedrijf?   | Nee      |
| Zo ja, door wie?   |          |
| <b>Kozijnen, ramen en deuren 4 C.</b>  |          |
| Functioneren alle scharnieren en sloten in het appartement?  | Ja       |
| Zo nee, toelichting:   |          |
| <b>Kozijnen, ramen en deuren 4 D.</b>  |          |
| Zijn voor alle afsluitbare deuren, ramen etc. sleutels aanwezig?   | Ja       |
| Zo nee, voor welke deuren, ramen etc. niet?  |          |

# VRAGENLIJST

| Vraag   | Antwoord   |
|---|--|
| <b>Kozijnen, ramen en deuren 4 E.</b>   |  |
| Is er sprake van isolerende beglazing in het appartement?   | Ja   |
| Zo ja, welk type glas?<br>(bijvoorbeeld HR, HR+, HR++ of HR+++, zie de<br>glassponning waarin doorgaans staat vermeld welke type<br>glas er is geplaatst) | HR++   |
| Is er sprake van isolerende beglazing in het gehele<br>appartement?   | Ja   |
| Zo nee, welke ramen zijn niet geïsoleerd?   |  |
| <b>Kozijnen, ramen en deuren 4 F.</b>   |  |
| Is er bij de isolerende beglazing sprake van condensvorming<br>tussen het glas?<br>(Denk aan lekkende ruiten.)  | Nee  |
| Zo ja, waar?  |  |
| <b>Vloeren, plafonds en wanden 5 A.</b>   |  |
| Is er in het appartement sprake (geweest) van vochtdoorslag<br>of optrekkend vocht op vloeren, plafonds en/of wanden?                                     | Nee  |
| Zo ja, waar?  |  |
| <b>Vloeren, plafonds en wanden 5 B.</b>   |  |
| Is er in het appartement sprake (geweest) van<br>schimmelvorming op de vloeren, plafonds en/of wanden?  | Nee  |
| Zo ja, waar?  |  |
| <b>Vloeren, plafonds en wanden 5 C.</b>   |  |
| Zijn er in het appartement (gerepareerde) of (verborgen)<br>scheuren en/of beschadigingen in/aan vloeren, plafonds<br>en/of wanden aanwezig?              | Ja   |
| Zo ja, waar?  | Mogelijk achter voorzetwanden, maar dit is<br>ons niet bekend. |
| <b>Vloeren, plafonds en wanden 5 D.</b>   |  |

# VRAGENLIJST

| Vraag  | Antwoord |
|--|----------|
| Hebben zich in het verleden in het appartement problemen voorgedaan met de afwerkingen?<br>(Bijvoorbeeld loszittend tegelwerk, loslatend behang of spuitwerk, holklinkend of loszittend stucwerk, etc) | Nee      |

Zo ja, waar?

## Vloeren, plafonds en wanden 5 E.

|  |     |
|--|-----|
| Is er in het appartement sprake (geweest) van gebreken aan de vloerconstructie, zoals scheve, doorbuigende, krakende, beschadigde en/of aangetaste vloerdelen? | Nee |
|--|-----|

Zo ja, waar?

## Vloeren, plafonds en wanden 5 F.

|  |     |
|--|-----|
| Is er in het appartement sprake van vloerisolatie? | Nee |
|--|-----|

Zo ja, wanneer heeft de isolatie van de vloer plaatsgevonden en met welk isolatiemateriaal?

Heeft u een certificaat of bewijs van het na-isoleren?

|                                      |     |
|--------------------------------------|-----|
| Is er sprake van volledige isolatie? | Nee |
|--------------------------------------|-----|

|  |        |
|--|--------|
| Zo nee, welke delen zijn er niet geïsoleerd? | Vloer. |
|--|--------|

## Kelder, kruipruimte en fundering 6 A.

|  |             |
|--|-------------|
| Is er in het appartement sprake (geweest) van gebreken aan de fundering? | Niet bekend |
|--|-------------|

Zo ja, waar?

## Kelder, kruipruimte en fundering 6 B.

|   |     |
|---|-----|
| Is de kruipruimte van het appartement toegankelijk? | Nee |
|---|-----|

Is de kruipruimte droog?

Zo nee of meestal, toelichting:

## Kelder, kruipruimte en fundering 6 C.

|  |
|--|
| Is er sprake van vochtdoorslag door de kelderwand? |
|--|

Zo ja of soms, toelichting:

# VRAGENLIJST

| Vraag  | Antwoord   |
|--|------------|
| <b>Kelder, kruipruimte en fundering 6 D.</b>   |            |
| Is de grondwaterstand in de afgelopen jaren waarneembaar gewijzigd of is er sprake van wateroverlast geweest?  | Nee        |
| Zo ja, heeft dit tot problemen geleid in de vorm van water in de kruipruimte c.q. kelder?  |            |
| Zo nee, tot wat voor andere problemen heeft dit geleid?  |            |
| <b>Installaties 7 A.</b>   |            |
| Wat voor warmte-installatie(s) is/zijn er aanwezig in het appartement?<br>(bijvoorbeeld cv-installatie, WTW-systeem, WKO-systeem, blokverwarming, (hybride) warmtepomp, airconditioning, zonneboiler, elektrische boiler, pelletkachel dan wel een andere installatie) | CV         |
| Is/zijn de installatie(s) eigendom?  | Ja         |
| Zo nee, toelichting:<br>(bijvoorbeeld de installatie(s) is/ zijn gehuurd of geleased. Tevens huur-/leaseprijs vermelden)   |            |
| Merk van de installatie(s):  | Intergas   |
| Type(nummer) van de installatie(s):  |            |
| Installatiedatum van de installatie(s):  | Medio 2021 |
| Op welke datum is/zijn deze installatie(s) voor het laatst onderhouden?  |            |
| Is het onderhoud uitgevoerd door een erkend bedrijf?   |            |
| Zo ja, door wie?   |            |
| <b>Installaties 7 B.</b>   |            |
| Zijn er de afgelopen tijd zaken opgevallen ten aanzien van de installatie(s)?<br>(bijvoorbeeld de cv-installatie moet meer dan 1 keer per jaar bijgevuld worden of de installatie functioneert niet goed)  | Nee        |
| Zo ja, wat is u opgevallen?  |            |
| <b>Installaties 7 C.</b>   |            |
| Zijn er radiatoren die niet warm worden?   | Nee        |

# VRAGENLIJST

| Vraag         | Antwoord |
|---------------|----------|
| Zo ja, welke? |          |

## Installaties 7 D.

Zijn er radiatoren of (water)leidingen die lekken?

Zo ja, waar en welke?

## Installaties 7 E.

Zijn er radiatoren of (water)leidingen die ooit zijn bevroren? Nee

Zo ja, waar?

## Installaties 7 F.

Heeft u vloerverwarming in het appartement? Nee

Zo ja, betreft dit elektrische vloerverwarming, vloerverwarming met warm water of anders? Elektrisch:

warm water:

overig, namelijk

Waar bevindt zich de elektrische vloerverwarming?

Waar bevindt zich de vloerverwarming met warm water?

Waar bevindt zich de overige vloerverwarming?

## Installaties 7 G.

Zijn er vertrekken die niet (goed) warm worden? Nee

Zo ja, welke?

## Installaties 7 H.

Heeft het appartementencomplex zonnepanelen?

In welk jaar zijn de zonnepanelen geplaatst? Jaar:

Waarvoor wordt de energie die wordt opgewekt gebruikt? (Bijvoorbeeld voor de privé-gedeeltes van de bewoners of voor de gemeenschappelijke ruimten)

# VRAGENLIJST

| Vraag  | Antwoord   |
|--|--|
| <b>Installaties 7 I.</b>   |  |
| In welk jaar zijn voor het laatst de aanwezige schoorsteenkanalen/rookgasafvoeren geveegd/gereinigd?   |  |
| <b>Installaties 7 J.</b>   |  |
| Wanneer heeft u de aanwezige schoorsteenkanalen voor het laatst gebruikt?  |  |
| Is de trek van aanwezige schoorsteenkanalen goed?  | Niet bekend  |
| <b>Installaties 7 K.</b>   |  |
| Zijn er onderdelen van de elektrische installatie vernieuwd? (onder de elektrische installatie wordt verstaan alle elektra leidingen/ schakelaars stopcontacten, meterkast e.d.) | Ja   |
| Zo ja, wanneer en welke onderdelen?  | Groepenkast, stopcontacten, schakelaar, medio 2021 |
| Zijn er gebreken aan de (technische) installaties?   | Nee  |
| Zo ja, welke?  |  |
| <b>Installaties 7 L.</b>   |  |
| Is er een laadpaal aanwezig voor een elektrische auto?   |  |
| Zo ja, waar bevindt deze zich?   |  |
| Blijft deze achter?  |  |
| <b>Installaties 7 M.</b>   |  |
| Is er mechanische ventilatie of een soortgelijk systeem aanwezig?  | Ja   |
| Zo ja, functioneert dit systeem naar behoren?  | Ja   |
| Zo nee, toelichting:   |  |
| Wanneer is dit systeem voor het laatst onderhouden?  | 2022   |
| Hoe oud is dit systeem ongeveer?   | 4-5 jaar   |
| <b>Installaties 7 N.</b>   |  |

# VRAGENLIJST

| Vraag   | Antwoord |
|---|----------|
| Is er een domoticasysteem of een soortgelijk systeem aanwezig? (Een domoticasysteem bedient de verwarming, verlichting, verwarming, audio, ventilatie e.d. automatisch) | Nee      |
| Zo ja, functioneert dit systeem naar behoren?   |          |
| Zo nee, toelichting:  |          |
| Hoe oud is dit systeem ongeveer?  |          |
| <b>Installaties 7 O.</b>  |          |
| Zijn er rookmelders op iedere verdieping aanwezig?  | Ja       |
| Zo ja, hoe oud zijn de rookmelders ongeveer?  | 2021     |
| <b>Sanitair en riolering 8 A.</b>   |          |
| Zijn er in het appartement beschadigingen aan wastafels, douche, bad, toiletten, gootstenen en kranen?  | Nee      |
| Zo ja, welke?   |          |
| <b>Sanitair en riolering 8 B.</b>   |          |
| Hoe oud is de badkamer ongeveer?  | 2021     |
| <b>Sanitair en riolering 8 C.</b>   |          |
| Lopen de afvoeren van wastafels, douche, bad, toiletten, gootstenen en kranen in het appartement goed door?   | Ja       |
| Zo nee, welke niet?   |          |
| <b>Sanitair en riolering 8 D.</b>   |          |
| Is het appartement aangesloten op het gemeentelijke riool?  | Ja       |
| <b>Sanitair en riolering 8 E.</b>   |          |
| Zijn er in het appartement gebreken (geweest) aan de riolering, zoals breuken, stankoverlast, lekkages, etc.?   | Nee      |
| Zo ja, welke?   |          |

# VRAGENLIJST

| Vraag   | Antwoord |
|---|----------|
| <b>Sanitair en riolering 8 F.</b>   |          |
| Is er een andere voorziening, zoals een septictank, beerput of dergelijk aanwezig?  | Nee      |
| Zo ja, wat is er aanwezig en hoe dient dit te worden onderhouden?   |          |
| <b>Sanitair en riolering 8 G.</b>   |          |
| Van welk jaar dateert de keukenopstelling ongeveer?   | 2021     |
| <b>Sanitair en riolering 8 H.</b>   |          |
| Van welk jaar dateert de inbouwapparatuur ongeveer?   | 2021     |
| Functioneert alle inbouwapparatuur?   | Ja       |
| Zo nee, welk inbouwapparaat functioneert niet?  |          |
| <b>Sanitair en riolering 8 I.</b>   |          |
| Heeft u een kokend water kraan? (bijvoorbeeld een Quooker kraan of een soortgelijke kraan)  | Nee      |
| Zo ja, functioneert deze kraan naar behoren en hoe oud is deze kraan ongeveer?  |          |
| <b>Diversen 9 A.</b>  |          |
| Wat is het bouwjaar van het appartement?  | 1870     |
| <b>Diversen 9 B.</b>  |          |
| Zijn er asbesthoudende materialen in het appartement aanwezig? (bijvoorbeeld asbest zeil, een asbestplaat die onder en/of achter de CV ketel is geplaatst, asbesthoudend isolatiemateriaal om de verwarmingsbuis, asbesthoudend koord bij oude cv-ketels/gaskachels, asbestgolfplaten e.d.) | Nee      |
| Zo ja, welke en waar?   |          |
| <b>Diversen 9 C.</b>  |          |
| Blijft er in het appartement zeil achter, al dan niet vastgelijmd, dat is aangeschaft tussen 1955 en 1982?  | Nee      |

# VRAGENLIJST

| Vraag  | Antwoord    |
|--|-------------|
| <b>Diversen 9 D.</b>   |             |
| Is er sprake van loden leidingen in het appartement?<br>Zo ja, waar?   | Niet bekend |
| <b>Diversen 9 E.</b>   |             |
| Is er een Japanse duizendknoop aanwezig in de (gemeenschappelijke)tuin? (Een Japanse duizendknoop is een exotische plant, welke moeilijk te verwijderen is. De sterke wortelstokken en stengels van de Japanse duizendknoop zijn in staat om schade te veroorzaken aan gebouwen, leidingen en wegen) | Niet bekend |
| <b>Diversen 9 F.</b>   |             |
| Heeft u elders lekkages gehad? (dus los van het dak/ sanitair/ riolering)  | Niet bekend |
| <b>Diversen 9 G.</b>   |             |
| Is de grond van het appartementencomplex verontreinigd?<br>Zo ja, is er een onderzoeksrapport?<br>Zo ja, heeft de gemeente/provincie een onderzoeks- of saneringsbevel opgelegd?   | Niet bekend |
| <b>Diversen 9 H.</b>   |             |
| Is er een olietank aanwezig of aanwezig geweest?<br>Zo ja, is deze gesaneerd/verwijderd?<br>Als deze is gesaneerd, waar is de olietank op het perceel gesitueerd?  | Niet bekend |
| Is er een Kiwa-certificaat aanwezig?   | N.v.t       |
| <b>Diversen 9 I.</b>   |             |
| Is er sprake van overlast door ongedierte in of (rond)om het appartement?<br>(Denk aan muizen, ratten, kakkerlakken, etc.)   | Nee         |

# VRAGENLIJST

| Vraag        | Antwoord |
|--------------|----------|
| Zo ja, waar? |          |

## Diversen 9 J.

|   |             |
|---|-------------|
| Is het appartement aangetast door houtworm, boktor, ander ongedierte of zwam? | Niet bekend |
| Zo ja, waar?  |             |
| Zo ja, is deze aantasting al eens behandeld?                                  |             |
| Zo ja, wanneer?   |             |
| Zo ja, door welk bedrijf?   |             |

## Diversen 9 K.

|   |             |
|---|-------------|
| Is er in het appartement sprake van chlorideschade (betonrot)?<br>(betonrot komt vooral voor in kruipruimtes van panden gebouwd tussen 1965 en 1981 die voorzien zijn van betonnen vloerelementen van het merk Kwaaitaal of Manta. Ook andere beton- elementen - bijvoorbeeld balkons - kunnen aangetast zijn.) | Niet bekend |
| Zo ja, waar?  |             |

## Diversen 9 L.

|  |  |
|--|--|
| Hebben er in het appartement verbouwingen en/of bijbouwingen plaatsgevonden? | Ja   |
| Zo ja, welke ver-/bijbouwingen?  | Volledige renovatie en verduurzaming medio 2021. |
| Zo ja, in welk jaartal?  | 2021   |
| Zo ja, door welk bedrijf zijn deze uitgevoerd?                               | In eigen beheer.                                 |

## Diversen 9 M.

|   |             |
|---|-------------|
| Zijn er in het appartement verbouwingen of uitbreidingen uitgevoerd zonder daartoe benodigde omgevingsvergunning (voorheen bouwvergunning)? | Niet bekend |
| Zo ja, welke?   |             |

## Diversen 9 N.

# VRAGENLIJST

| Vraag  | Antwoord    |
|--|-------------|
| Zijn er verbouwingen of uitbreidingen uitgevoerd zonder daartoe benodigde toestemming van de VvE?                      |             |
| Zo ja, welke?  |             |
| <b>Diversen 9 O.</b>   |             |
| Is er sprake van glasvezel internet?   | Niet bekend |
| <b>Diversen 9 P.</b>   |             |
| Bent u in het bezit van een definitief energieprestatiecertificaat/energielabel?                                       | Ja          |
| Zo ja, welke label?  | A           |
| <b>Vaste lasten 10 A.</b>  |             |
| Hoeveel betaalde u voor de laatste aanslag onroerendezaakbelasting?  |             |
| Belastingjaar?   |             |
| <b>Vaste lasten 10 B.</b>  |             |
| Wat is de WOZ-waarde?  |             |
| Peiljaar?  |             |
| <b>Vaste lasten 10 C.</b>  |             |
| Hoeveel betaalde u voor de laatste aanslag waterschapslasten?  |             |
| Belastingjaar?   |             |
| <b>Vaste lasten 10 D.</b>  |             |
| Hoeveel betaalde u voor de laatste aanslag gemeentelijke belastingen? (zoals rioolheffing en afvalstoffenheffing e.d.) |             |
| Belastingjaar?   |             |
| <b>Vaste lasten 10 E.</b>  |             |

# VRAGENLIJST

| Vraag   | Antwoord |
|---|----------|
| Welke voorschotbedragen betaalt u maandelijks aan de nutsbedrijven? Gas:  |          |
| Elektra:  |          |
| Water:  |          |
| Stadsverwarming:  |          |
| Anders:   |          |
| Te weten:   |          |
| Wat is uw jaarverbruik voor gas/ elektriciteit en water? Gas (m <sup>3</sup> ):   |          |
| Elektriciteit hoog (kWh):   |          |
| Elektriciteit laag (kWh):   |          |
| Elektriciteit totaal (kWh):   |          |
| Water (m <sup>3</sup> ):  |          |
| Stadsverwarming (GJ):   |          |
| Anders:   |          |
| Met hoeveel bewoners bewoonde u de woning? Aantal:  |          |
|   |          |
| <b>Vaste lasten 10 F.</b>   |          |
| Zijn er lease- en/of huurkoopcontracten? (Bijvoorbeeld keuken, kozijnen, cv-ketel, etc.)  | Nee      |
| Zo ja, welke?   |          |
| Zijn deze contracten overdraagbaar op de koper? Let op! Veel lease- en huurkoopcontracten zijn niet langer overdraagbaar op een koper. Neem hiervoor contact op met de betreffende leverancier. |          |
| Hoe lang lopen de contracten nog en wat is de eventuele afkoopsom? Afkoopsom:   |          |
| Duur:   |          |
| <b>Vaste lasten 10 G.</b>   |          |
| Als er sprake is van erfpacht of opstalrecht hoe hoog is dan de canon per jaar?   |          |
| Heeft u alle canons betaald?  | N.v.t    |

# VRAGENLIJST

| Vraag   | Antwoord     |
|---|--------------|
| Is de canon afgekocht?  | N.v.t        |
| Zo ja, tot wanneer?   |              |
| <b>Vaste lasten 10 H.</b>   |              |
| Heeft u alle gemeentelijke belastingen die u verschuldigd bent al betaald?  | Ja           |
| Zijn er variabele bedragen voor gemeenschappelijke poorten, inritten of terreinen?  | Nee          |
| Zo ja, hoe hoog?  |              |
| Zo ja, waarvoor?  |              |
| <b>Vaste lasten 10 I.</b>   |              |
| Heeft u, om in de straat te parkeren, een parkeervergunning nodig?  | Ja           |
| Hoeveel parkeervergunningen kunnen er maximaal worden aangevraagd?  | Niet bekend. |
| Wat zijn de kosten voor deze parkeervergunning per jaar?  |              |
| <b>Garanties 11 A.</b>  |              |
| Zijn er lopende onderhoudscontracten en/of garantieregelingen overdraagbaar aan de koper? (Zoals dakbedekking, cv-installatie, dubbele beglazing, etc.) | Nee          |
| Zo ja, welke?   |              |
| <b>De VvE en onderlinge verhoudingen 12 A.</b>  |              |
| Is de VvE ingeschreven in het Handelsregister (Kamer van koophandel)?   | Ja           |
| Inschrijvingsnummer Kamer van Koophandel:   | 01165854     |
| <b>De VvE en onderlinge verhoudingen 12 B.</b>  |              |
| Uit hoeveel appartementsrechten bestaat de VvE?   | 5            |
| <b>De VvE en onderlinge verhoudingen 12 C.</b>  |              |

# VRAGENLIJST

| Vraag  | Antwoord                                |
|--|---|
| Is er een eigenaar met 50% of meer dan 50% van het aantal stemmen?   | Ja                                      |
| <b>De VvE en onderlinge verhoudingen 12 D.</b>   |   |
| Breukdeel van het aandeel in het appartementencomplex:<br>Woning:  | Zie leveringsakte en splitsingsakte     |
| Berging:   | Nee                                     |
| Parkeerplaats:   | Nee                                     |
| <b>De VvE en onderlinge verhoudingen 12 E.</b>   |   |
| Aantal stemmen voor dit appartement:   | Conform leveringsakte en splitsingsakte |
| <b>De bestuurder(s) ('het bestuur') 13 A.</b>  |   |
| Is er een professionele bestuurder?  | Nee                                     |
| <b>De bestuurder(s) ('het bestuur') 13 B.</b>  |   |
| Zo nee, is de bestuurder lid van de VvE?   | N.v.t                                   |
| <b>De vergadering van eigenaars 14 A.</b>  |   |
| Wordt er ten minste eenmaal per jaar vergaderd?  | Nee                                     |
| <b>De vergadering van eigenaars 14 B.</b>  |   |
| Zijn er notulen en/of schriftelijke besluiten en actielijsten van de laatste twee vergaderingen beschikbaar? | Ja                                      |
| <b>De vergadering van eigenaars 14 C.</b>  |   |
| Lopen er procedures tot vernietiging van besluiten?  | Nee                                     |
| Zo ja, om welke besluiten gaat het?  |   |
| <b>Verzekeringen 15 A.</b>   |   |
| Is er een collectieve opstalverzekering?   | Ja                                      |

# VRAGENLIJST

| Vraag   | Antwoord  |
|---|---|
| <b>Verzekeringen 15 B.</b>  |   |
| Is daar een 'appartementenclausule' in opgenomen?                                 | Nee   |
| <b>Verzekeringen 15 C.</b>  |   |
| Is er een collectieve wettelijke aansprakelijkheidsverzekering?                   | Nee   |
| <b>Het reservefonds, meerjarenonderhoudsplan (MJOP) en bijdrage VvE 16 A.</b>     |   |
| Is er een reservefonds?   | Nee   |
| Hoe hoog is het reservefonds en wat is de peildatum?<br>Bedrag:                   |   |
| Datum:  |   |
| <b>Het reservefonds, meerjarenonderhoudsplan (MJOP) en bijdrage VvE 16 B.</b>     |   |
| Is er een meerjarenonderhoudsplan aanwezig?                                       | Nee   |
| Hoe oud is het meerjarenonderhoudsplan en welke periode bestrijkt het plan? Jaar: |   |
| Periode:  |   |
| <b>Het reservefonds, meerjarenonderhoudsplan (MJOP) en bijdrage VvE 16 C.</b>     |   |
| Zo nee, hoe wordt vastgesteld wat moet worden gereserveerd voor groot onderhoud?  | In overleg. Zo is in april 2026 het buiten schilderwerk gedaan. |
| <b>Het reservefonds, meerjarenonderhoudsplan (MJOP) en bijdrage VvE 16 D.</b>     |   |
| Te betalen maandelijkse bijdrage is in totaal:<br>Waarvan:                        |   |
| Exploitatiekosten (servicekosten)   |   |
| Reservering voor onderhoud  |   |
| Stookkosten (voorschot)   |   |

# VRAGENLIJST

| Vraag   | Antwoord   |
|---|--|
| <b>Het reservefonds, meerjarenonderhoudsplan (MJOP) en bijdrage VvE 16 E.</b> |  |
| Zijn er eenmalige en/of incidentele bijdragen verschuldigd?                   | Ja   |
| Zo ja, waarvoor, wat is het bedrag en wanneer moeten deze worden betaald?     | Vanuit eventuele uitkering aardbevingsschade aan de buitenzijde, door de VvE gemeld, zal schilderwerk 2026 worden vergoed. Ter benadrukking: geen van de nieuwe eigenaren hoeft "uit eigen zak" een eenmalige/incidentele bijdrage te betalen op dit moment. |
| Bedrag:   |  |
| Te voldoen per:   |  |
| <b>Het reservefonds, meerjarenonderhoudsplan (MJOP) en bijdrage VvE 16 F.</b> |  |
| Zijn alle aan de VvE verschuldigde bedragen betaald?                          | Nee  |
| Zo nee, welke niet?   |  |
| <b>Nadere informatie 17 A.</b>  |  |
| Overige zaken(Overige zaken die de koper naar uw mening moet weten)           | Het betreft een ex-huurwoning, derhalve nooit bewoond door eigenaren en niet alles wat een eigenaar-bewoner normaliter weet, is ons bekend. De woning wordt as is where is verkocht.   |

# EXTRA INFORMATIE

## **Als u enthousiast bent na het bezichtigen van een woning, heeft u vast een aantal vragen, over de woning zelf, of over hoe het nu verder moet.**

Over de woning die u zojuist heeft gezien: Wij hebben zoveel mogelijk informatie gevoegd in de verkoopbrochure, o.a. de lijst van zaken en de vragenlijst. De lijst van zaken geeft bijvoorbeeld aan welke zaken achterblijven in het huis, welke eventueel ter overname zijn, of zeker worden meegenomen.

De vragenlijst geeft antwoord op vragen aangaande het gebruik van de woning, o.a. over mogelijke bij de verkoper bekendzijnde gebreken, zaken die gehuurd of geleast worden (denk aan c.v.-ketel, boiler), zit er wel (of geen) asbest in de woning, olietanks, afwijkende erfafscheidingsgrenzen, nog lopende garanties, bij appartementen informatie over de Vereniging van Eigenaren, etc.

Naast de meldingsplicht van de verkoper, heeft de koper zelf onderzoeksplicht naar zaken die voor hem van belang kunnen zijn!

Onze makelaar heeft u tijdens de bezichtiging al het nodige verteld over het huis en de onderhoudsstaat. Maar u heeft nog onbeantwoorde vragen? Dan belt u ons ?

Aanvullend verwijzen wij u ook nog naar de in deze brochure gevoegde: "De 10 meest gestelde vragen". Een uitgave van de NVM.

## **Verkoopvoorwaarden:**

In de verkoopbrochure worden een aantal verkoopvoorwaarden genoemd, die van toepassing kunnen zijn.

Een aantal omschrijven wij.

## **- Waarborgsom/bankgarantie:**

Indien de eigendomsoverdracht later plaatsvindt dan 2 maanden na datum overeenkomst, wordt in de koopakte het artikel opgenomen dat, tot zekerheid van de nakoming van de verplichtingen van koper, een bankgarantie dient te worden overlegd, danwel een waarborgsom gestort, in handen van of op rekening van de notaris.

Het gaat hierbij om 10% van de koopsom.

## **- Ouderdomsclausule:**

Wordt opgenomen in geval van objecten ouder dan ca. 15 à 20 jaar en luidt als volgt: Het is koper bekend dat de onroerende zaak een bouwjaar heeft van ca. ...jaar. Dit betekent dat de eisen die aan de bouwkwiteit gesteld mogen worden anders liggen dan bij nieuwere woningen. Verkoper staat niet in voor fundering, vloeren, leidingen van electriciteit, water en gas, riolering en de afwezigheid van doorslaand en/of optrekkend vocht. Bouwkundige gebreken worden geacht niet belemmerend te werken op het in artikel 6.3. omschreven gebruik.

## **- Clausule indien de eigenaar het pand nooit zelf heeft gebruikt (bijv. bij de verkoop van ex- huurwoningen)**

Verkoper heeft koper uitdrukkelijk geattendeerd op het feit dat hij het verkochte nooit zelf feitelijk heeft gebruikt en dat hij derhalve koper niet heeft kunnen informeren over eigenschappen van casu quo gebreken aan het verkochte waarvan hij op de hoogte zou zijn geweest als hij het verkochte zelf feitelijk had gebruikt. In dit kader zijn partijen uitdrukkelijk overeengekomen dat dergelijke eigenschappen casu quo gebreken voor risico en rekening van koper komen en dat bij de vaststelling van de koopsom hiermee rekening is gehouden. Om dit risico te beperken heeft verkoper koper in de gelegenheid gesteld een bouwkundige inspectie uit te doen voeren. Van deze mogelijkheid heeft koper WEL / GEEN \* gebruik gemaakt.

**- Epa-label:** Dit label vertelt hoe energiezuinig een woning is. Een energielabel is vanaf 1 januari 2008 verplicht bij de verkoop van een huis. Het energielabel kan worden aangevraagd bij een gecertificeerd adviseur. De verkoper van deze woning heeft geen opdracht gegeven voor het opmaken van een energielabel; door ondertekening van de akte verklaart koper akkoord te zijn.

# EXTRA INFORMATIE

## - **Asbestclausule:**

Asbest is in het verleden veel toegepast in de bouw vanwege goede eigenschappen die het materiaal bezit. Sedert 1 juli 1993 is de verkoop van asbesthoudende materialen in Nederland verboden. Woningen die vóór die datum zijn gebouwd kunnen dus nog asbesthoudende materialen bevatten. In de koopakte zal dan ook bij die woningen een clausule worden opgenomen waarin koper verklaart bekend te zijn met de eventuele aanwezigheid van asbesthoudende materialen en deze te aanvaarden.

## - **Clausule bodemverontreiniging:**

Verkoper verklaart dat het hem niet bekend is dat het verkochte enige verontreiniging zou kunnen bevatten die ten nadele strekt van het gebruik als woonhuis. Hij heeft geen reden om aan te nemen dat zich in de bodem en/of grondwater stoffen bevinden die het omschreven gebruik van het verkochte in de weg staan. Koper vrijwaart verkoper voor eventueel na heden door de overheid uit te vaardigen bevelen tot het instellen van een nader bodemonderzoek en/of sanering. De kosten verbonden aan de uitvoering van zo n eventueel uit te vaardigen bevel komen voor rekening van koper.

## - **Clausule meetinstructies:**

Deze woning is gemeten volgens de Meetinstructie. De Meetinstructie is gebaseerd op de NEN2580. De Meetinstructie is bedoeld om een meer eenduidige manier van meten toe te passen voor het geven van een indicatie van de gebruiksoppervlakte. De Meetinstructie sluit verschillen in meetuitkomsten niet volledig uit, door bijvoorbeeld interpretatieverschillen, afrondingen of beperkingen bij het uitvoeren van de meting. Hoewel wij de woning met veel zorg hebben opgemeten kan het zijn dat er verschillen zijn in de afmetingen. Noch verkoper noch de makelaar accepteert enige aansprakelijkheid voor deze verschillen. De maatvoeringen worden door ons gezien als zuiver indicatief. Indien de exacte maatvoering voor u van belang is, raden wij u aan de maten zelf te (laten) meten. In dit kader merken wij op dat het Ministerie van VROM bij de basisregistraties een afwijking van 15% toelaatbaar acht. Wij gaan uit van eenzelfde toelaatbaar verschil. Hierbij zijn geen interpretatieverschillen in meegenomen. Deze kunnen leiden tot een extra verschil.

# EXTRA INFORMATIE

## **U wilt een bieding uitbrengen ?**

Wij adviseren u uw 'eigen' aankoopmakelaar in te schakelen. Hij begeleidt u bij het gehele aankooptraject. De aankoopmakelaar behartigt UW belangen.

Ben-s.nl Makelaardij is ingeschakeld door de eigenaar van het huis dat u zojuist gezien hebt. Om het huis op een voor hem of haar zo goed mogelijke manier te verkopen. Wij behartigen bij de verkoop het belang van verkoper.

U wilt een bieding uitbrengen en laat u niet bijstaan door een aankoopmakelaar?

U heeft al gesproken met een hypotheekadviseur en weet wat uw mogelijkheden zijn.

U brengt een bod uit op de woning, waarbij u ook de voor u belangrijke voorwaarden benoemt. Wij bespreken dit vervolgens met de eigenaar. Gaat de eigenaar akkoord, dan bent u de koper. Wordt dit bod niet geaccepteerd dan zullen wij, namens onze opdrachtgever, met u in onderhandeling gaan. Als we het vervolgens eens kunnen worden over de koopprijs en de voorwaarden, dan bent u de koper.

## **De koopakte**

De koopakte die door ons kantoor zal worden opgemaakt is conform het NVM-model. Kosten koper: dit zijn kosten, rechten en overdrachtsbelasting, verbandhoudende met de eigendomsovergang. Deze kosten zijn voor rekening van de koper.

De notaris die de overdracht verder zal afwickelen is naar keuze van de koper (tenzij anders aangegeven)

In de koopakte worden ook de ontbindende voorwaarden vastgelegd die in de onderhandelingsfase zijn overeengekomen.

Als termijn voor de ontbindende voorwaarden wordt doorgaans 4 weken gehanteerd na de datum van overeenstemming, tenzij anders is overeengekomen.

## **Na die tijd**

Nadat de koopakte door zowel verkoper als koper is ondertekend, wordt deze aan de notaris gezonden, die voor verdere afhandeling zorgdraagt. Tegen de tijd dat de overdracht van de woning dient plaats te vinden, ontvangt u van de notaris een uitnodiging voor de officiële ondertekening en eigendomsoverdracht. Maar voordat we naar de notaris gaan, doen we eerst nog een laatste inspectie in de woning. Om te zien of alles is, zoals dat eerder werd afgesproken en vastgelegd. Tevens worden de meterstanden genoteerd. Indien u niet geïnteresseerd bent in dit woonobject, stellen wij het op prijs dit even van u te horen. Wij kunnen onze opdrachtgever dan informeren. Bij voorbaat onze hartelijk dank daarvoor. De informatie in deze brochure is vrijblijvend. Er kunnen geen garanties of rechten aan worden ontleend.

# MEESTGESTELDE VRAGEN

Onderstaand geven wij u een overzicht van de 10 meest gestelde vragen over het kopen en verkopen van een huis, opgesteld door onze brancheorganisatie, de NVM.

Vanaf het moment dat uw interesse gewekt wordt in een woning, tot het moment waarop u het contract van uw nieuwe huis tekent, loopt u tegen allerlei vragen aan. Niet zo vreemd, want een huis kopen doet u niet elke dag. Een makelaar van de NVM doet dat wel, daarom kunnen we u op de meeste vragen snel een goed antwoord geven. We beantwoorden hier de 10 meest gestelde vragen zodat u weet waar u staat wanneer u op zoek gaat naar dat huis van uw dromen.

## 1. Wanneer ben ik in onderhandeling?

U bent pas in onderhandeling als de verkopende partij reageert op uw bod door een tegenbod te doen. U bent echter nog niet in onderhandeling als de verkopende makelaar aangeeft dat hij uw bod met de verkoper zal bespreken.

## 2. Mag een makelaar doorgaan met bezichtigingen als er al over een bod onderhandeld wordt?

Ja, dat mag. Een onderhandeling hoeft namelijk nog niet tot een verkoop te leiden. Bovendien kan het zijn dat de verkoper graag wil weten of er meer belangstelling is. Overigens mag ook met meer dan één gegadigde tegelijk worden onderhandeld. Een NVM-makelaar moet dit wel duidelijk melden. Vaak zal de verkopende NVM-makelaar aan belangstellenden vertellen dat een pand, zoals dat heet, 'onder bod' is. Als belangstellende mag u dan wel een bod uitbrengen, maar de makelaar mag dan pas met u in onderhandeling treden als de onderhandeling met de eerste geïnteresseerde beëindigd is. De NVM-makelaar doet geen mededelingen over de hoogte van biedingen. Dit zou namelijk overbieden kunnen uitlokken.

## 3. Wanneer ik de vraagprijs bied, moet de verkoper de woning dan aan mij verkopen?

Nee. De Hoge Raad heeft bepaald dat de vraagprijs moet worden gezien als een uitnodiging tot het doen van een bod. Ook als u de vraagprijs biedt, kan de verkoper dus nog beslissen of hij uw bod aanvaardt of niet, of dat hij zijn makelaar een tegenbod laat doen.

## 4. Kan de verkoper de vraagprijs van een woning tijdens de onderhandeling verhogen?

Ja, de verkoper kan besluiten de vraagprijs te verhogen of te verlagen. Daarnaast kunt u als potentiële koper echter ook besluiten om tijdens de onderhandelingen uw bod weer te verlagen. Zodra de verkopende partij een tegenbod doet, vervalt namelijk uw eerder gedane bod.

## 5. Hoe komt de koop tot stand?

Als verkoper en koper het eens zijn over de belangrijkste zaken (zoals de prijs, de opleveringsdatum en de ontbindende voorwaarden), legt de verkopende makelaar de afspraken schriftelijk vast in een koopakte. Ontbindende voorwaarden zijn hierin een belangrijk onderwerp. U krijgt als koper niet automatisch een ontbindende voorwaarde. Wilt u bijvoorbeeld een ontbindende voorwaarde voor de financiering, dan moet u dit melden bij het uitbrengen van uw bod. Het is dan ook belangrijk dat de partijen het eens zijn over aanvullende afspraken en ontbindende voorwaarden voordat de koopakte wordt opgemaakt. Zodra beide partijen de koopakte hebben ondertekend en de koper een afschrift van deze akte heeft ontvangen, treedt voor u als particuliere koper de wettelijke bedenktijd van drie dagen in werking. Binnen deze tijd kunt u als koper alsnog afzien van de aankoop. Doet u dit niet, zijn de financiën rond en vormen ook eventuele andere ontbindende voorwaarden geen obstakel meer, dan zal op de afgesproken opleveringsdatum de overdracht plaatsvinden bij de notaris.

# MEESTGESTELDE VRAGEN

## **6. Mag een makelaar van de NVM tijdens de onderhandeling het systeem van verkoop wijzigen?**

Ja, dat mag. Soms zijn er zo veel belangstellenden die de vraagprijs bieden of benaderen, dat het moeilijk te bepalen is wie de beste koper is. In dat geval kan de verkopende makelaar - in overleg met de verkoper - besluiten de lopende onderhandelingen af te breken en de biedprocedure te wijzigen om vervolgens te kiezen voor bijvoorbeeld een inschrijvingsprocedure. Hierbij hebben alle bidders een gelijke kans om het hoogste bod uit te brengen. Alvorens het systeem te wijzigen, dient de makelaar uiteraard eerst de eventueel gedane toezeggingen na te komen.

## **7. Is een mondelinge overeenstemming rechtsgeldig?**

Een mondelinge overeenstemming tussen de particuliere verkoper en de particuliere koper is niet rechtsgeldig. Met andere woorden: er is geen koop. Er is pas sprake van een rechtsgeldige koop als de particuliere verkoper en de particuliere koper de koopovereenkomst hebben ondertekend. Dit vloeit voort uit artikel 7:2 Burgerlijk Wetboek. Een bevestiging van de mondelinge overeenstemming per e-mail of een toegestuurd concept van de koopovereenkomst wordt overigens niet gezien als een 'ondertekende koopovereenkomst'.

## **8. Wat is een optie?**

Een optie in juridische zin geeft een partij de keuze om door een eenzijdige verklaring een koopovereenkomst met een andere partij te sluiten. Partijen zijn het dan wel eens over de voorwaarden van de koop, maar de koper krijgt bijvoorbeeld nog een week bedenktijd. Bij de aankoop van een nieuwbouwwoning is zo'n optie nog wel gebruikelijk. Bij het aankopen van een bestaande woning niet. Het begrip 'optie' wordt daarbij vaak ten onrechte gebruikt. Dan heeft het de betekenis van bepaalde toezeggingen die een verkopende NVM-makelaar kan doen aan een belangstellende koper tijdens het onderhandelingsproces. Zo'n toezegging kan bijvoorbeeld inhouden dat een belangstellende

De makelaar van de NVM zal in de tussentijd proberen niet met een andere partij in onderhandeling te gaan. De belangstellende koper kan deze tijd gebruiken om een beter inzicht te krijgen in zijn financiering of in de gebruiksmogelijkheden van de woning. Een optie kunt u niet eisen; de verkoper en de verkopende NVM-makelaar beslissen zelf of er in een onderhandelingsproces bepaalde toezeggingen worden gedaan.

## **9. Moet een makelaar als eerste met mij in onderhandeling gaan als ik de eerste ben die belt voor een bezichtiging of als ik als eerste een bod uitbreng?**

Nee. De verkopende makelaar bepaalt samen met de verkoper de verkoopprocedure. Hij heeft wel de plicht u daarover te informeren. Hebt u serieus belangstelling, vraag de makelaar dan wat uw positie is. Dat kan teleurstelling voorkomen.

## **10. Zit de makelaarscourtage in de 'kosten koper'?**

Nee. Onder 'kosten koper' vallen de kosten die de overheid koppelt aan de overdracht van een woning. Dat zijn de overdrachtsbelasting (2%), de notariskosten voor het opmaken van de leveringsakte en de kosten voor het inschrijven daarvan in de registers. Daarnaast dient de koper rekening te houden met de (notaris)kosten voor de opmaak en inschrijving van de hypotheekakte. Heeft de verkopende partij een makelaar ingeschakeld om de woning te verkopen, dan komen de kosten hiervan voor zijn rekening. De verkopende makelaar is immers belangenbehartiger van de verkoper en niet van u als koper. Om deze reden is het doorgaans ook verstandig om zelf een makelaar van de NVM in te schakelen. De makelaarscourtage voor een aankopende makelaar komt wel voor rekening van de koper.



**ben-s.nl**  
& partners makelaardij

ben-s.nl & partners makelaardij  
Suikerlaan 25  
9743 DA Groningen

050 - 313 30 00  
makelaardij@ben-s.nl  
www.ben-s.nl



## OVER ONS

ben-s.nl makelaardij is een modern fullservice NVM makelaarskantoor in Groningen. Het klassieke makelaarsvak met een eigentijdse touch. Met al heel wat vlieguren achter de rug weten wij als geen ander wat belangrijk is bij de aankoop en-/ of verkoop van je huis.

Door een frisse aanpak & vernieuwende technieken kunnen wij wat via de gebruikelijke kanalen vaak niet kan. Samen met onze andere Partners in wonen bieden we het gemak van alles onder één dak. Ons enthousiaste team denkt mee met de klant. Niet voor niets zijn we door onze opdrachtgevers al vaak uitgeroepen tot de beste en/of leukste makelaar van Groningen.



**ben-s.nl**  
& partners makelaardij

HEEFT U INTERESSE  
IN DEZE WONING?

**NEEM DAN CONTACT MET ONS OP!**

ben-s.nl & partners makelaardij  
Suikerlaan 25  
9743 DA Groningen

050 - 313 30 00  
makelaardij@ben-s.nl  
www.ben-s.nl