



RJ Makelaardij

Aankoop Verkoop Taxaties



Vraagprijs
€ 595.000 k.k.

41

SPOORSTRAAT ZUID

HOOGEZAND

0502115777

info@rjmakelaardij.nl

www.rjmakelaardij.nl

KENMERKEN

SOORT WONING:
woonboerderij

WOONOPPERVLAKTE:
173 m²

INHOUD:
617 m³

PERCEELOPPERVLAKTE:
1401 m²

AANTAL KAMERS:
5

SLAAPKAMERS:
4

BOUWVORM	bestaande bouw
TYPE WONING	vrijstaande woning
ENERGIELABEL	A
BOUWJAAR	1907
WARM WATER	c.v.-ketel en elektrische boiler (eigendom)

LIGGING	aan rustige weg, in woonwijk
TUIN:	1142 m ²
BERGING:	stenen garage met studio, grote kapschuur en dubbele carport
VERWARMING:	c.v.-ketel, gedeeltelijk vloerverwarming en houtkachel
ISOLATIE	volledig geïsoleerd

OVER DE WONING

Aan een rustige straat in Hoogezand staat deze verrassend ruime en uitstekend onderhouden vrijstaande woning met maar liefst 173 m² woonoppervlak, een riant perceel van 1.401 m², een royale dubbele stenen garage, zelfstandige studio, grote kapschuur én een dubbele carport. Een woning die comfort, ruimte en veelzijdigheid op unieke wijze combineert. De woning beschikt over een uitstekende isolatie en energielabel A.

Bij binnenkomst valt direct de royale opzet van de woning op. De begane grond is ruim. De sfeervolle woonkamer, aan de voorkant van de woning, biedt volop leefruimte en staat in open verbinding met de moderne keuken. De open keuken is uitgevoerd met een spoeleiland/baropstelling en vormt het hart van de woning. Aansluitend bevindt zich de prachtige serre, die dankzij de grote raampartijen veel licht binnenlaat en een prachtig uitzicht biedt over de tuin.

- Vrijstaande woning op royaal perceel van 1.401 m²;
- Circa 173 m² woonoppervlak;
- Energielabel A;
- 27 zonnepanelen;
- Grotendeels vloerverwarming op de begane grond;
- Open keuken;
- Royale woonkamer;
- Slaapkamer en badkamer op de begane grond;
- Dubbele stenen garage;
- Zelfstandige studio boven de garage met eigen ingang;
- Grote kapschuur/carport aanwezig.



Levensloopbestendig wonen

Een groot pluspunt van deze woning is de aanwezigheid van een slaapkamer én badkamer op de begane grond. De badkamer op de begane grond beschikt over een ruime douche met zitje en dubbele wastafel.

Verdieping

Op de eerste verdieping bevinden zich nog eens twee ruime slaapkamers met veel bergruimte en een sfeervolle indeling onder de kap. Op deze verdieping bevindt zich ook nog een badkamer met ligbad, douche, dubbele wastafel en toilet.

Op het perceel staat een royale dubbele stenen garage. Boven de garage bevindt zich een volledig zelfstandige studio met een eigen opgang. Deze ruimte beschikt over een slaapkamer/studio, keukenblok en badkamer.

Buitenleven op zijn best

Ook buiten biedt deze woning uitzonderlijk veel ruimte en mogelijkheden. Rondom de woning zijn meerdere sfeervolle aangebouwde overkappingen gerealiseerd. Achter de dubbele stenen garage bevindt zich ook nog een praktische kapschuur/carport en naast de woning staat nog een royale kapschuur/carport.







**Vrijstaand
wonen met
ongekende
ruimte, luxe,
heerlijke tuin
en eindeloze
mogelijkheden**





























PLATTEGROND

Spoorstraat Zuid 41
Hoogezand
Begane grond

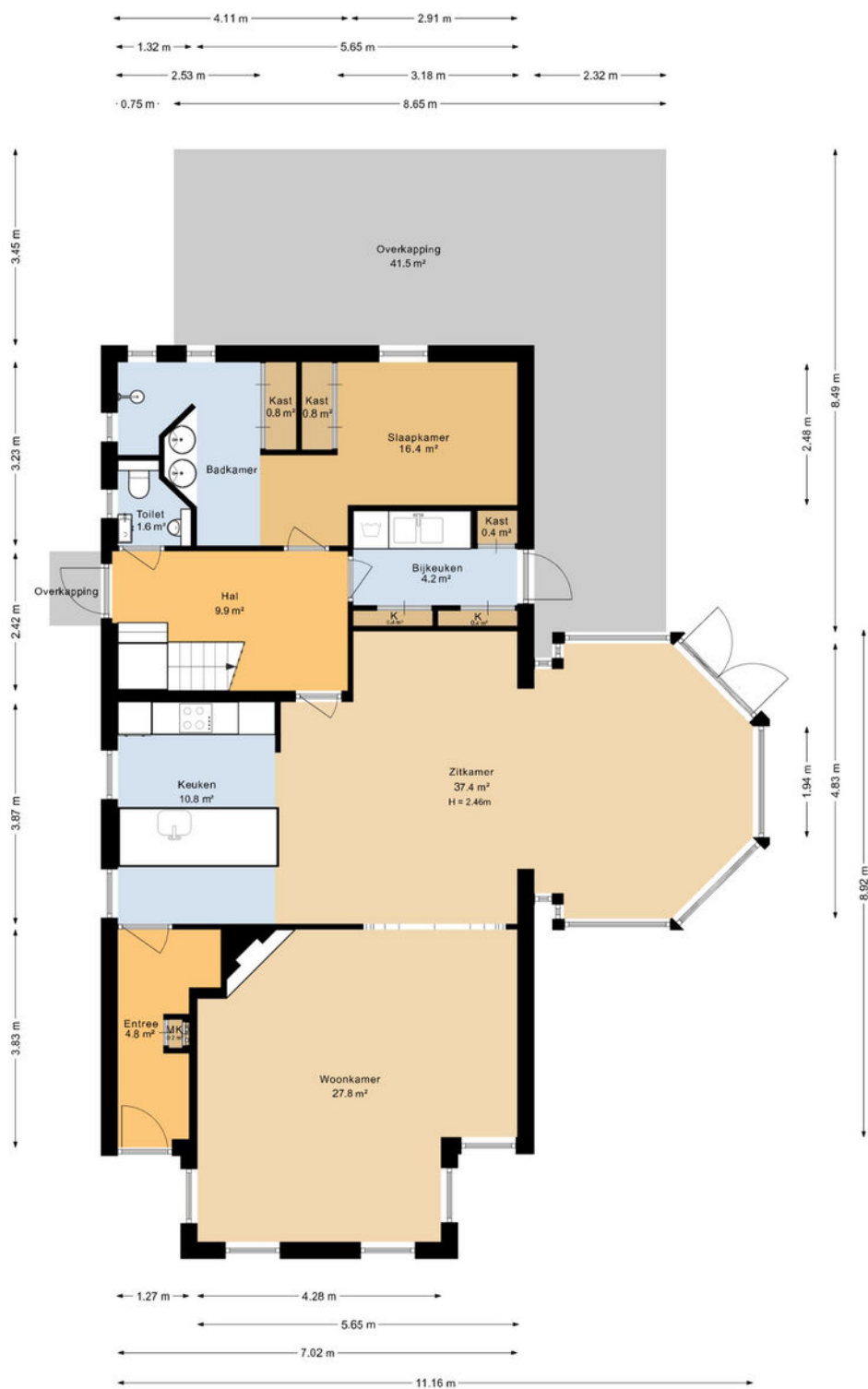

Deze plattegrond is opgesteld door SR Media.
Aan deze plattegrond kunnen geen rechten worden ontleend.

PLATTEGROND

Spoorstraat Zuid 41
Hoogezand
Eerste verdieping



Deze plattegrond is opgesteld door SR Media.
Aan deze plattegrond kunnen geen rechten worden ontleend.

PLATTEGROND

Spoorstraat Zuid 41
Hoogezand
Garage

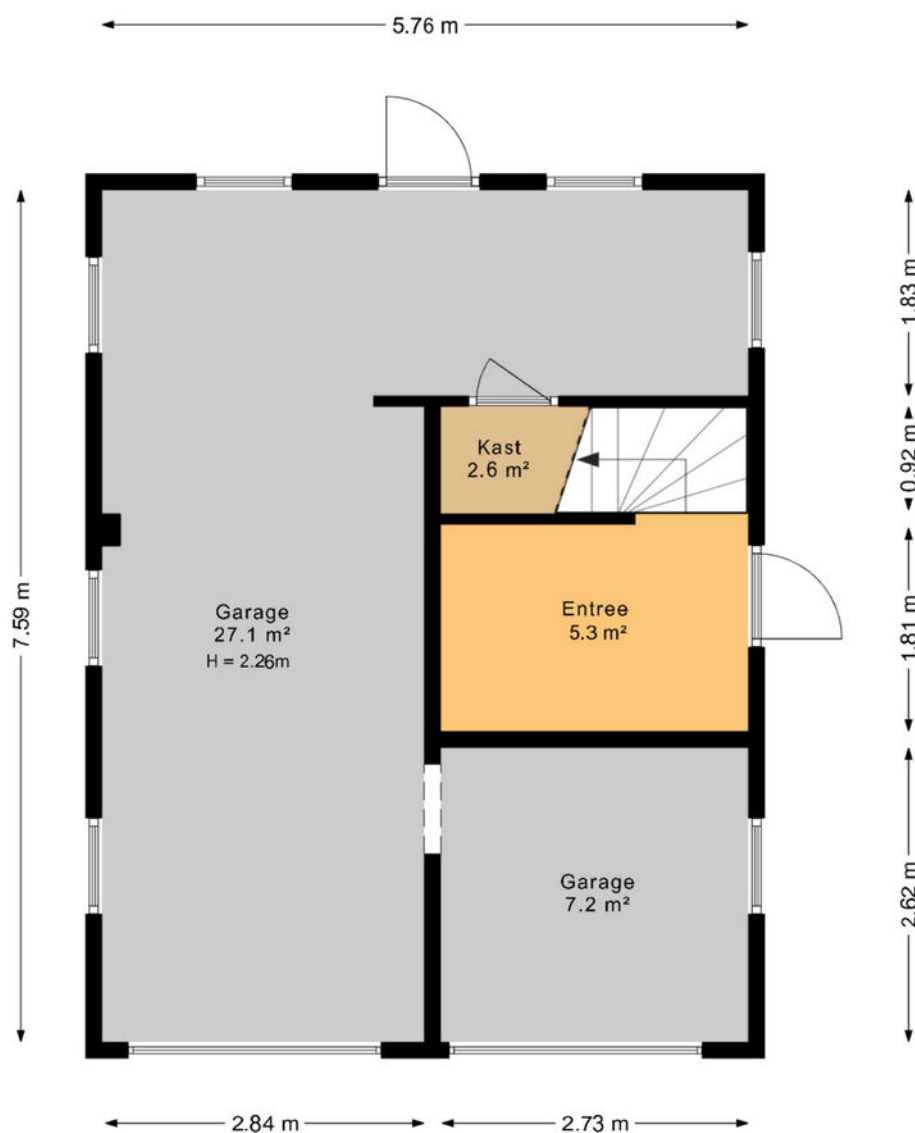

Deze plattegrond is opgesteld door SR Media.
Aan deze plattegrond kunnen geen rechten worden ontleend.

PLATTEGROND

Spoorstraat Zuid 41
Hoogezand
Garage eerste verdieping

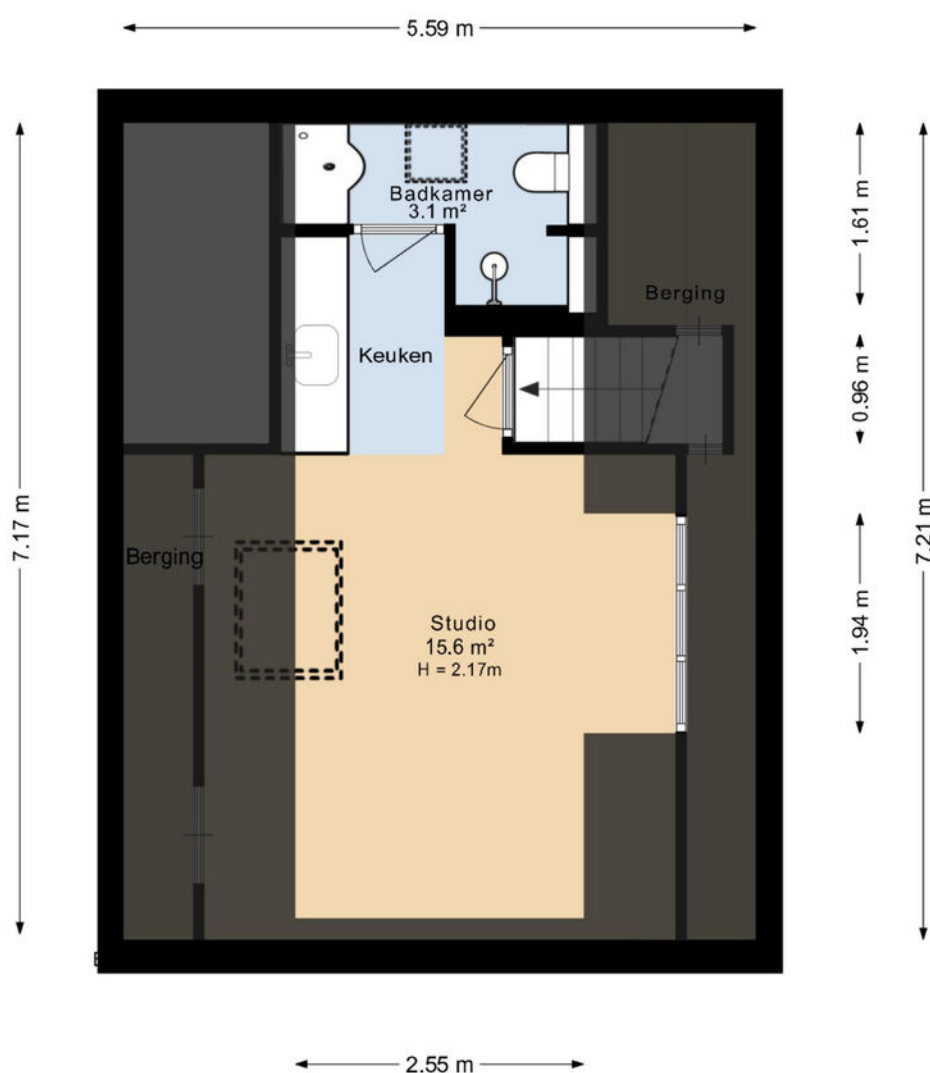



Deze plattegrond is opgesteld door SR Media.
Aan deze plattegrond kunnen geen rechten worden ontleend.

KADASTRALE KAART

Kadastrale kaart

Uw referentie: ---



12345 25	Deze kaart is noordgericht Perceelnummer Huisnummer	Schaal 1: 500		
   	Vastgestelde kadastrale grens Voorlopige kadastrale grens Administratieve kadastrale grens Bebouwing	Kadastrale gemeente Sectie Perceel	Hoogezand F 7862	

Voor een eensluitend uittreksel, geleverd op 5 mei 2026
De bewaarder van het kadaster en de openbare registers

Aan dit uittreksel kunnen geen betrouwbare maten worden ontleend.
De Dienst voor het kadaster en de openbare registers behoudt zich de intellectuele eigendomsrechten voor, waaronder het auteursrecht en het databankenrecht.

LOCATIE OP DE KAART

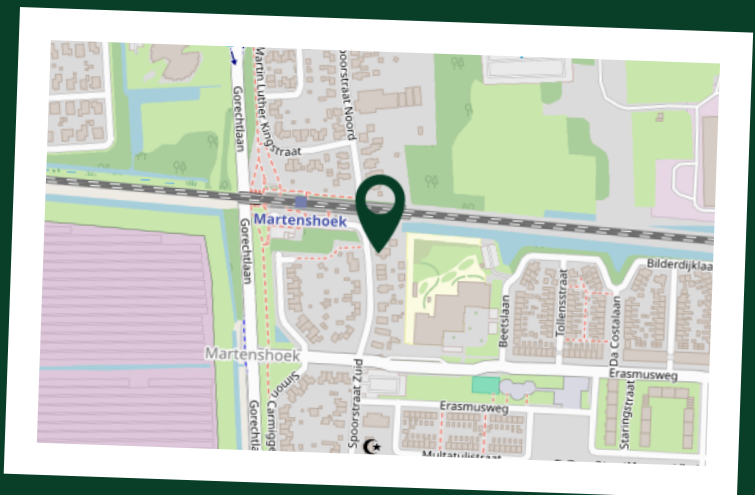
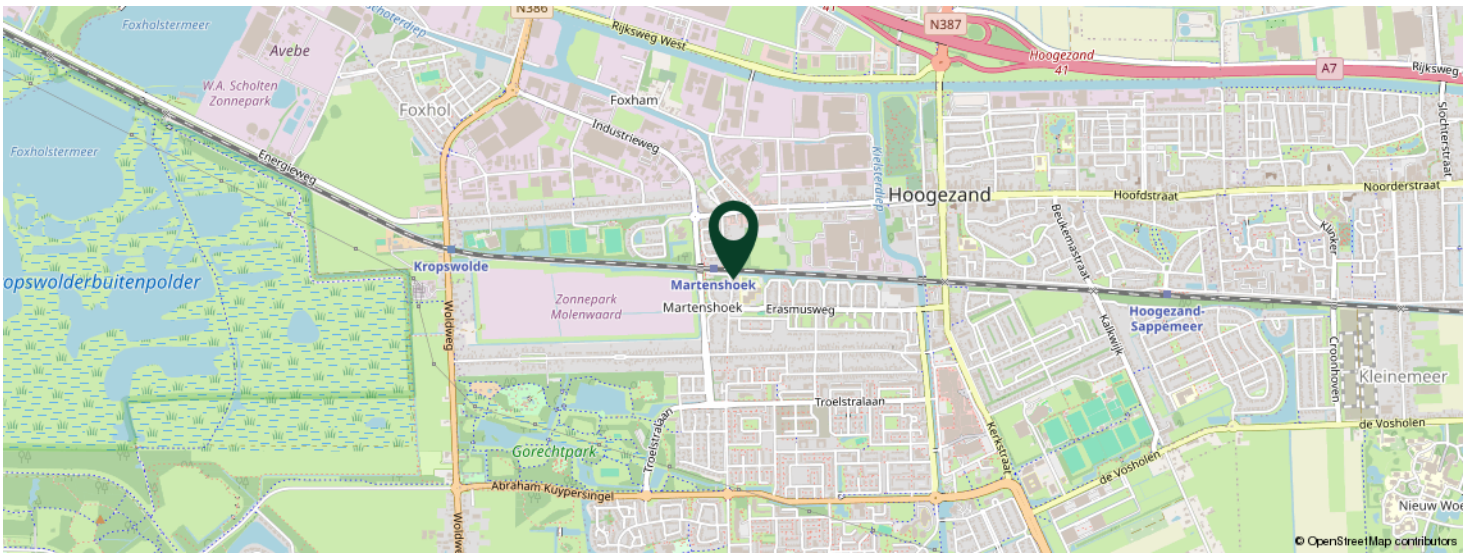
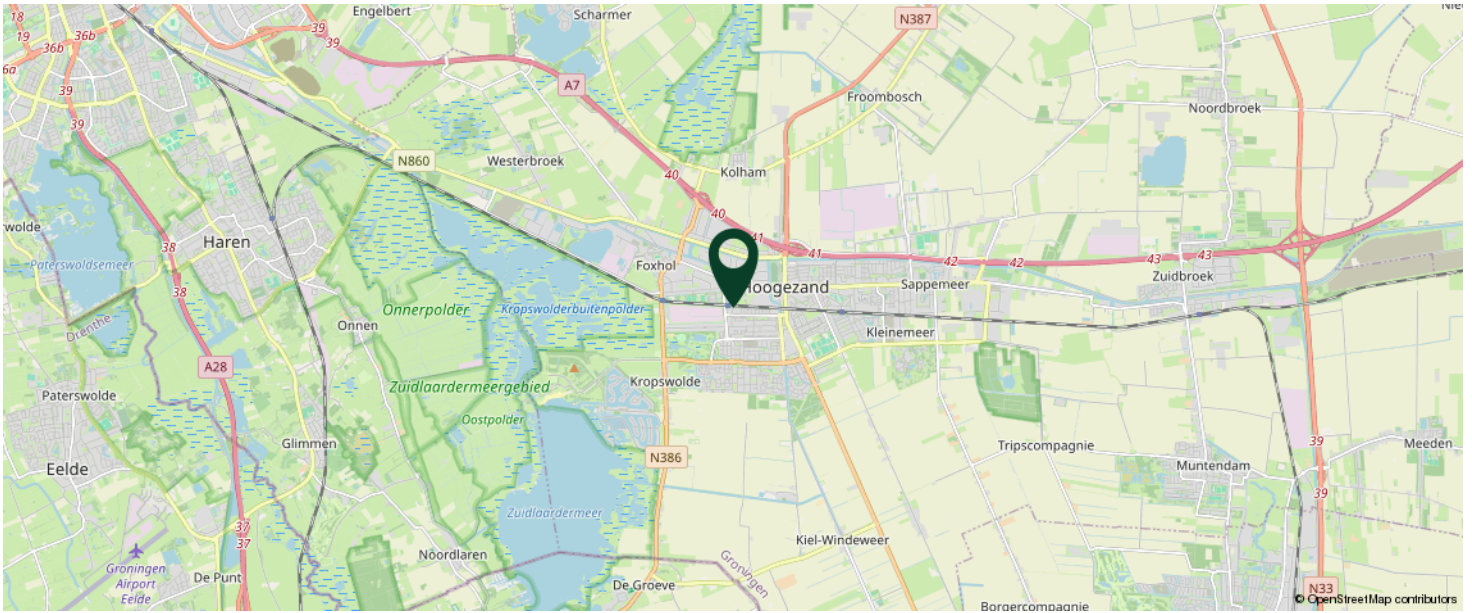

**KOM JIJ HIER
BINNENKORT
WONEN?**

LIJST VAN ZAKEN

	BLIJFT ACHTER	GAAT MEE	TER OVERNAME
Woning - Interieur			
(Voorzet) openhaard met toebehoren	X		
Designradiator(en)	X		
Verlichting, te weten			
- inbouwspots/dimmers	X		
- opbouwspots/armaturen/lampen/dimmers	X		
- losse (hang)lampen			X
Raamdecoratie/zonwering binnen, te weten			
- gordijnrails	X		
- gordijnen			X
- rolgordijnen	X		
- lamellen	X		
- jaloezieën	X		
Vloerdecoratie, te weten			
- vloerbedekking		X	
- laminaat	X		
- plavuizen	X		
Overig, te weten			
- spiegelwanden	X		
- Bartafel keuken met krukken			X
Woning - Keuken			
Keukenblok (met bovenkasten)	X		
Keuken (inbouw)apparatuur, te weten			
- kookplaat	X		
- afzuigkap	X		
- magnetron	X		
- oven	X		

LIJST VAN ZAKEN

	BLIJFT ACHTER	GAAT MEE	TER OVERNAME
- koel-vriescombinatie	X		
- vaatwasser	X		
- Plint boiler keuken	X		
Woning - Sanitair/sauna			
Toilet met de volgende toebehoren			
- toilet	X		
- toiletrolhouder	X		
- toiletborstel(houder)	X		
- fontein	X		
Badkamer met de volgende toebehoren			
- ligbad	X		
- douche (cabine/scherf)	X		
- wastafel	X		
- wastafelmeubel	X		
- toiletkast	X		
- toilet	X		
- toiletrolhouder	X		
- toiletborstel(houder)	X		
Woning - Exterieur/installaties/veiligheid/energiebesparing			
(Voordeur)bel		X	
Alarminstallatie	X		
(Veiligheids)sloten en overige inbraakpreventie	X		
Rookmelders	X		
(Klok)thermostaat	X		
Telefoonaansluiting/internetaansluiting		X	
Waterslot wasautomaat	X		
Zonnepanelen	X		
Warmwatervoorziening, te weten			

LIJST VAN ZAKEN

	BLIJFT ACHTER	GAAT MEE	TER OVERNAME
- CV-installatie	X		
- boiler	X		
Tuin - Inrichting			
Tuinaanleg/bestrating	X		
Beplanting	X		
Potbeplanting		X	
Tuin - Verlichting/installaties			
Buitenverlichting	X		
Tuin - Bebouwing			
Tuinhuis/buitenberging	X		
Kasten/werkbank in tuinhuis/berging	X		
Tuin - Overig			
Overige tuin, te weten			
- Houtkachel veranda		X	

VRAGENLIJST

VRAAG	ANTWOORD
Bijzonderheden 1 A.	
Zijn er nadat u het perceel in eigendom hebt gekregen nog andere, eventuele aanvullende notariële of onderhandse akten opgesteld met betrekking tot het perceel?	Ja
Zo ja, welke?	4-9-2024 aankoop perceel grond voor kapschuur.
Bijzonderheden 1 B.	
Zijn er mondelinge of schriftelijke afspraken gemaakt over aangrenzende percelen? (Denk hierbij aan regelingen voor het gebruik van een poort, schuur, garage, tuin, overeenkomsten met meerdere burens, toezeggingen, erfafscheidingen.)	Ja
Zo ja, welke zijn dat?	Bruikleenovereenkomst ProRail.
Bijzonderheden 1 C.	
Wijken de huidige terreinafscheidingen af van de kadastrale eigendomsgrenzen? (Denk hierbij ook aan strookjes grond van de gemeente die u in gebruik heeft, of grond van u die gebruikt wordt door de burens.)	Nee
Zo ja, waaruit bestaat die afwijking?	
Bijzonderheden 1 D.	
Is een gedeelte van de woning, schuur, garage of schutting gebouwd op grond van de burens of andersom?	Nee
Zo ja, graag nader toelichten:	
Bijzonderheden 1 E.	
Heeft u grond van derden in gebruik?	Ja
Zo ja, welke grond?	Perceel tussen kapschuur en groenstrook perron.
Bijzonderheden 1 F.	

VRAGENLIJST

VRAAG	ANTWOORD
Rusten er 'bijzondere lasten en beperkingen' op de woning en/of het perceel? (Bijzondere lasten en beperkingen kunnen privaatrechtelijke beperkingen zijn zoals (lijdende) erfdienstbaarheden (bijvoorbeeld een recht van overpad), kwalitatieve verplichtingen, kettingbedingen, vruchtgebruik, voorkeursrecht (bijvoorbeeld een eerste recht van koop), opstalrecht, erfpacht, huurkoop. Het kan ook gaan om publiekrechtelijke beperkingen zoals een aanschrijving van de gemeente in het kader van een illegale verbouwing)	Ja
Zo ja, welke?	Kettingbeding in koopakte, perceel Hoogezand, sectie K, nummer 8661.
Bijzonderheden 1 G.	
Is de Wet voorkeursrecht gemeenten van toepassing?	Nee
Bijzonderheden 1 H.	
Is er een anti-speculatiebeding en/of zelfbewoningsplicht van toepassing op de woning?	Nee
Zo ja, hoe lang nog?	
Bijzonderheden 1 I.	
Is er sprake van een beschermd stads- of dorpsgezicht of loopt er een procedure tot aanwijzing daartoe?	Nee
Is er sprake van een gemeentelijk-, provinciaal-of rijksmonument of loopt er een procedure tot aanwijzing daartoe?	Nee
Is er volgens het bestemmingsplan sprake van een beeldbepalend of karakteristiek object?	Nee
Bijzonderheden 1 J.	
Is er sprake (geweest) van ruilverkaveling?	Nee
Zo ja, moet u hiervoor ruilverkavelingsrente betalen?	Nee
Zo ja, hoeveel en voor hoe lang? Bedrag:	
Duur:	
Bijzonderheden 1 K.	
Is er sprake van onteigening?	Nee

VRAGENLIJST

VRAAG	ANTWOORD
Bijzonderheden 1 L.	
Is de woning of de grond geheel of gedeeltelijk verhuurd of bij anderen in gebruik?	Nee
Zo ja: Is er een huurcontract/ gebruiksovereenkomst?	
Indien er geen contract of overeenkomst is, beschrijf hieronder wat (mondeling) met de huurder/ gebruiker is afgesproken:	
Welk gedeelte is verhuurd/ in gebruik gegeven?	
Welke delen vallen onder gezamenlijk gebruik?	
Welke zaken zijn van de huurder en mag hij verwijderen bij ontruiming? (Bijvoorbeeld geiser, keuken, lampen.)	
Heeft de huurder een waarborgsom gestort?	
Zo ja, hoeveel?	
Heeft u nog andere afspraken met de huurders gemaakt?	
Zo ja, welke?	
Bijzonderheden 1 M.	
Is er over de woning een geschil/procedures gaande, al dan niet bij de rechter, huurcommissie of een andere instantie?(bijvoorbeeld onteigening/ kwesties met burens, zoals erfdienstbaarheden, recht van overpad, erfafscheidingen e.d.)	Nee
Zo ja, welke is/zijn dat?	
Bijzonderheden 1 N.	
Is er bezwaar gemaakt tegen de waardebeschikking WOZ?	Nee
Zo ja, toelichting:	
Bijzonderheden 1 O.	
Zijn er door de overheid of nutsbedrijven verbeteringen of herstellingen voorgeschreven of aangekondigd die nog niet naar behoren zijn uitgevoerd?	Nee
Zo ja, welke?	
Bijzonderheden 1 P.	

VRAGENLIJST

VRAAG	ANTWOORD
Zijn er in het verleden subsidies of premies verstrekt die bij verkoop van de woning voor een deel kunnen worden teruggevorderd?	Nee
Zo ja, welke?	
Bijzonderheden 1 Q.	
Is de woning onbewoonbaar verklaard of in het verleden ooit onbewoonbaar verklaard geweest?	Nee
Zo ja, waarom?	
Bijzonderheden 1 R.	
Is er bij verkoop sprake van een omzetbelastingheffing? (Bijvoorbeeld omdat het een voormalig bedrijfsonroerendgoed is, of een woning met praktijkgedeelte, of omdat u pas ingrijpend verbouwd hebt.)	Nee
Zo ja, waarom?	
Bijzonderheden 1 S.	
Hoe gebruikt u de woning nu? (Bijvoorbeeld woning, praktijk, winkel, opslag)	Woning
Is dat gebruik volgens de gemeente toegestaan?	Ja
Zo nee, heeft de gemeente dit strijdige gebruik wel eens bij u aangekaart?	
Hoe heeft de gemeente dit strijdige gebruik bij u aangekaart?	
Gevels 2 A.	
Is er sprake (geweest) van vochtdoorslag of aanhoudend vochtige plekken op de gevels?	Nee
Zo ja, waar?	
Gevels 2 B.	
Zijn er (gerepareerde) scheuren/beschadigingen in/aan de gevels aanwezig?	Ja
Zo ja, waar?	Voorgevel
Gevels 2 C.	
Zijn de gevels tijdens de bouw geïsoleerd?	Nee

VRAGENLIJST

VRAAG	ANTWOORD
Zo nee, zijn de gevels daarna (deels) geïsoleerd?	Ja
Zo ja, wanneer heeft de isolatie van de gevels plaatsgevonden en met welk isolatiemateriaal?	1983, grootschalige verbouwing met nieuwe muren.
Heeft u een certificaat of bewijs van het na-isoleren?	
Is er sprake van volledige isolatie?	Ja
Zo nee, welke delen van de gevels zijn er niet geïsoleerd?	
Gevels 2 D.	
Zijn de gevels ooit gereinigd?	Nee
Zo ja, volgens welke methode en wanneer?	
Dak(en) 3 A.	
Hoe oud zijn de daken ongeveer? Platte daken:	Woning 1985 Garage 1990 Serre 2001 Kapschuur 2018
Overige daken:	
Dak(en) 3 B.	
Heeft u last van daklekkages (gehad)?	Nee
Zo ja, waar?	
Dak(en) 3 C.	
Zijn er in het verleden gebreken geconstateerd aan de dakconstructie zoals scheve, doorbuigende, krakende, beschadigde en/of aangetaste dakdelen?	Nee
Zo ja, waar?	
Dak(en) 3 D.	
Heeft u het dak al eens (gedeeltelijk) laten vernieuwen c.q. laten repareren?	Ja
Zo ja, welk (gedeelte van het) dak en waarom?	Serre dakbedekking vervangen 2016.
Dak(en) 3 E.	

VRAGENLIJST

VRAAG	ANTWOORD
Is het dak tijdens de bouw geïsoleerd? Platte daken:	Nee
Overige daken:	Nee
Zo nee, is het dak daarna geïsoleerd? Platte daken:	Ja
Overige daken:	Ja
Zo ja, wanneer heeft de isolatie plaatsgevonden en met welk isolatiemateriaal?	Polystyreen en glaswol. Dak woning in 1985, volledig nieuw dak.
Heeft u een certificaat of bewijs van het na-isoleren?	Nee
Is er sprake van volledige isolatie? Platte daken:	Ja
Overige daken:	Nee
Zo nee, welke delen zijn er niet geïsoleerd?	Kapschuur
Dak(en) 3 F.	
Zijn de regenwaterafvoeren lek of verstopt?	Nee
Zo ja, toelichting:	
Dak(en) 3 G.	
Zijn de dakgoten lek of verstopt?	Nee
Zo ja, toelichting:	
Kozijnen, ramen en deuren 4 A.	
Van welk materiaal zijn de buitenkozijnen gemaakt? (bijvoorbeeld hout, kunststof of aluminium of een andersoortig materiaal)	Meranti hout
Kozijnen, ramen en deuren 4 B.	
Wanneer zijn de buitenkozijnen, ramen en deuren voor het laatst geschilderd?	2025/2026
Is dit gebeurd door een erkend schildersbedrijf?	Nee
Zo ja, door wie?	
Kozijnen, ramen en deuren 4 C.	
Functioneren alle scharnieren en sloten?	Ja
Zo nee, toelichting:	

VRAGENLIJST

VRAAG	ANTWOORD
Kozijnen, ramen en deuren 4 D.	
Zijn voor alle afsluitbare deuren, ramen etc. sleutels aanwezig?	Ja
Zo nee, voor welke deuren, ramen etc. niet?	
Kozijnen, ramen en deuren 4 E.	
Is er sprake van isolerende beglazing?	Ja
Zo ja, welk type glas? (bijvoorbeeld HR, HR+, HR++ of HR+++; zie de glassponning waarin doorgaans staat vermeld welke type glas er is geplaatst)	HR++
Is er sprake van isolerende beglazing in de gehele woning?	Ja
Zo nee, welke ramen zijn niet geïsoleerd?	
Kozijnen, ramen en deuren 4 F.	
Is er bij de isolerende beglazing sprake van condensvorming tussen het glas? (Denk aan lekkende ruiten.)	Nee
Zo ja, waar?	
Vloeren, plafonds en wanden 5 A.	
Is er sprake (geweest) van vochtdoorslag of optrekkend vocht op de vloeren, plafonds en/of wanden?	Nee
Zo ja, waar?	
Vloeren, plafonds en wanden 5 B.	
Is er sprake (geweest) van schimmelvorming op de vloeren, plafonds en/of wanden?	Nee
Zo ja, waar?	
Vloeren, plafonds en wanden 5 C.	
Zijn er (gerepareerde) of (verborgen) scheuren en/of beschadigingen in/aan vloeren, plafonds en/of wanden aanwezig?	Nee
Zo ja, waar?	

VRAGENLIJST

VRAAG	ANTWOORD
Vloeren, plafonds en wanden 5 D.	
Hebben zich in het verleden problemen voorgedaan met de afwerkingen? (Bijvoorbeeld loszittend tegelwerk, loslatend behang of spuitwerk, holklinkend of loszittend stucwerk, etc.)	Nee
Zo ja, waar?	
Vloeren, plafonds en wanden 5 E.	
Is er sprake (geweest) van gebreken aan de vloerconstructie, zoals scheve, doorbuigende, krakende, beschadigde en/of aangetaste vloerdelen?	Nee
Zo ja, waar?	
Vloeren, plafonds en wanden 5 F.	
Is er sprake van vloerisolatie?	Ja
Zo ja, wanneer heeft de isolatie van de vloer plaatsgevonden en met welk isolatiemateriaal?	Tijdens de verbouwing in 1983 en nageïsoleerd. Kamer en keuken in 1988. Woonkamer voor in 1999 en serre in 2001.
Heeft u een certificaat of bewijs van het na-isoleren?	Nee
Is er sprake van volledige isolatie?	Ja
Zo nee, welke delen zijn er niet geïsoleerd?	
Fundering, kruipruimte en kelder 6 A.	
Is er sprake (geweest) van gebreken aan de fundering?	Niet bekend
Zo ja, waar?	
Fundering, kruipruimte en kelder 6 B.	
Is de kruipruimte toegankelijk?	Ja
Is de kruipruimte droog?	Meestal
Zo nee of meestal, toelichting:	Kan bij hoge grondwaterstand vochtig zijn.
Fundering, kruipruimte en kelder 6 C.	
Is er sprake van vochtdoorslag door de kelderwand?	Ja

VRAGENLIJST

VRAAG	ANTWOORD
Zo ja of soms, toelichting:	Kelder wordt niet gebruikt en kan vochtig zijn door condensvorming.
Fundering, kruipruimte en kelder 6 D.	
Is de grondwaterstand in de afgelopen jaren waarneembaar gewijzigd of is er sprake van wateroverlast geweest?	Ja
Zo ja, heeft dit tot problemen geleid in de vorm van water in de kruipruimte c.q. kelder?	Ja
Zo nee, tot wat voor andere problemen heeft dit geleid?	
Installaties 7 A.	
Wat voor warmte-installatie(s) is/zijn er aanwezig in de woning? (bijvoorbeeld cv-installatie, WTW-systeem, WKO-systeem, (hybride) warmtepomp, airconditioning, zonneboiler, elektrische boiler, pelletkachel dan wel een andere installatie)	Cv-installatie, elektrische boilers en inbouwhaard.
Is/zijn de installatie(s) eigendom?	Ja
Zo nee, toelichting: (bijvoorbeeld de installatie(s) is/ zijn gehuurd of geleased. Tevens huur-/ leaseprijs vermelden)	
Merk van de installatie(s):	Remeha cv-ketel, Boiler Bosch
Type(nummer) van de installatie(s):	Calenta
Installatiedatum van de installatie(s):	CV-ketel 2013
Op welke datum is/zijn deze installatie(s) voor het laatst onderhouden?	28-04-2026
Is het onderhoud uitgevoerd door een erkend bedrijf?	Ja
Zo ja, door wie?	Energiewacht
Installaties 7 B.	
Zijn er de afgelopen tijd zaken opgevallen ten aanzien van de installatie(s)? (bijvoorbeeld de cv-installatie moet meer dan 1 keer per jaar bijgevuld worden of de installatie functioneert niet goed)	Nee
Zo ja, wat is u opgevallen?	
Installaties 7 C.	
Zijn er radiatoren die niet warm worden?	Nee

VRAGENLIJST

VRAAG	ANTWOORD
Zo ja, welke?	
Installaties 7 D.	
Zijn er radiatoren of (water)leidingen die lekken?	Nee
Zo ja, waar en welke?	
Installaties 7 E.	
Zijn er radiatoren of (water)leidingen die ooit zijn bevroren?	Nee
Zo ja, waar?	
Installaties 7 F.	
Heeft u vloerverwarming in de woning?	Ja
Zo ja, betreft dit elektrische vloerverwarming, vloerverwarming met warm water of anders? Elektrisch:	Ja
warm water:	Ja
overig, namelijk	
Waar bevindt zich de elektrische vloerverwarming?	
Waar bevindt zich de vloerverwarming met warm water?	Gehele beneden verdieping m.u.v. entree voorzijde.
Waar bevindt zich de overige vloerverwarming?	
Installaties 7 G.	
Zijn er vertrekken die niet (goed) warm worden?	Nee
Zo ja, welke?	
Installaties 7 H.	
Heeft de woning zonnepanelen die uw eigendom zijn?	Ja
Heeft de woning zonnepanelen die worden gehuurd of geleased?	Nee
Kan het huurcontract/ leasecontract worden overgenomen door koper? Zo ja, dan overnamecontract opvragen.	
Hoeveel zonnepanelen zijn er aanwezig? Aantal:	27
Zo ja, blijven de zonnepanelen achter?	Ja

VRAGENLIJST

VRAAG	ANTWOORD
Wat is de capaciteit van één zonnepaneel? (De capaciteit van zonnepanelen wordt uitgedrukt in Wattpiek (Wp). Bijvoorbeeld één zonnepaneel levert 390 Wp.	280 Wp Systeemvermogen 7560 Wp
Functioneren alle zonnepanelen?	Ja
Wat is het merk/ type van de zonnepanelen?	Fronius Symo 7.0-3-M omvormer 27 Solarclarity Denbim 280 Wp mono All Black PV,
Maakt u gebruik van een app om de opbrengst van de zonnepanelen te bekijken?	Nee
Zo ja, welke?	
In welk jaar zijn de zonnepanelen geplaatst en door wie? Jaar:	2017, Energie Corner
Installateur:	E. Illing
Is de btw over het aankoopbedrag teruggevraagd van de belastingdienst?	Ja
Hoeveel stroom heeft u het afgelopen jaar opgewekt? Jaar:	2025
Aantal kWh:	6650 kWh
Hoe lang zit er nog fabrieksgarantie op de zonnepanelen?	Niet bekend
Zijn de zonnepanelen aangeschaft met subsidie?	Nee
Zo ja, moet de subsidie worden terugbetaald?	
Zo ja, welk bedrag moet worden terugbetaald?	
Installaties 7 I.	
In welk jaar zijn voor het laatst de aanwezige schoorsteenkanalen/ rookgasafvoeren geveegd/gereinigd?	2025
Installaties 7 J.	
Wanneer heeft u de aanwezige schoorsteenkanalen voor het laatst gebruikt?	April 2026
Is de trek van aanwezige schoorsteenkanalen goed?	Ja
Installaties 7 K.	
Zijn er onderdelen van de elektrische installatie vernieuwd? (onder de elektrische installatie wordt verstaan alle elektra leidingen/ schakelaars stopcontacten, meterkast e.d.)	Ja
Zo ja, wanneer en welke onderdelen?	Div. schakelaars.

VRAGENLIJST

VRAAG	ANTWOORD
Zijn er gebreken aan de elektrische installatie?	Nee
Zo ja, welke?	
Installaties 7 L.	
Is er een laadpaal aanwezig voor een elektrische auto?	Nee
Zo ja, waar bevindt deze zich?	
Blijft deze achter?	
Installaties 7 M.	
Is er mechanische ventilatie of een soortgelijk systeem aanwezig?	Nee
Zo ja, functioneert dit systeem naar behoren?	
Zo nee, toelichting:	
Wanneer is dit systeem voor het laatst onderhouden?	
Hoe oud is dit systeem ongeveer?	
Installaties 7 N.	
Is er een domoticasysteem of een soortgelijk systeem aanwezig? (Een domoticasysteem bedient de verwarming, verlichting, verwarming, audio, ventilatie e.d. automatisch)	Nee
Zo ja, functioneert dit systeem naar behoren?	
Zo nee, toelichting:	
Hoe oud is dit systeem ongeveer?	
Installaties 7 O.	
Zijn er rookmelders op iedere verdieping aanwezig?	Ja
Zo ja, hoe oud zijn de rookmelders ongeveer?	3 jaar
Sanitair, riolering en keuken 8 A.	
Zijn er beschadigingen aan wastafels, douche, bad, toiletten, gootstenen en kranen?	
Zo ja, welke?	

VRAGENLIJST

VRAAG	ANTWOORD
Sanitair, riolering en keuken 8 B.	
Hoe oud is de badkamer ongeveer?	2013
Sanitair, riolering en keuken 8 C.	
Lopen de afvoeren van wastafels, douche, bad, toiletten, gootstenen en kranen goed door?	Ja
Zo nee, welke niet?	
Sanitair, riolering en keuken 8 D.	
Is de woning aangesloten op het gemeentelijke riool?	Ja
Sanitair, riolering en keuken 8 E.	
Zijn er gebreken (geweest) aan de riolering, zoals breuken, stankoverlast, lekkages, etc.?	Nee
Zo ja, welke?	
Sanitair, riolering en keuken 8 F.	
Is er een andere voorziening, zoals een septictank, beerput of dergelijk aanwezig?	Nee
Zo ja, wat is er aanwezig en hoe dient dit te worden onderhouden?	
Sanitair, riolering en keuken 8 G.	
Van welk jaar dateert de keukenopstelling ongeveer?	2011
Sanitair, riolering en keuken 8 H.	
Van welk jaar dateert de inbouwapparatuur ongeveer?	2011 Vaatwasser vervangen 2020 Koel-vriescombinatie vervangen 2017
Functioneert alle inbouwapparatuur?	Ja
Zo nee, welk inbouwapparaat functioneert niet?	
Sanitair, riolering en keuken 8 I.	

VRAGENLIJST

VRAAG	ANTWOORD
Heeft u een kokend water kraan? (bijvoorbeeld een Quooker kraan of een soortgelijke kraan)	Nee
Zo ja, functioneert deze kraan naar behoren en hoe oud is deze kraan ongeveer?	
Diversen 9 A.	
Wat is het bouwjaar van de woning?	1907
Diversen 9 B.	
Zijn er asbesthoudende materialen in/op de woning/ bijgebouw(en) aanwezig? (bijvoorbeeld asbest zeil, een asbestplaat die onder en/of achter de CV ketel is geplaatst, asbesthoudend isolatiemateriaal om de verwarmingsbuis, asbesthoudend koord bij oude cv-ketels/gaskachels, asbestgolfplaten e.d.)	Nee
Zo ja, welke en waar?	
Diversen 9 C.	
Blijft er in de woning zeil achter, al dan niet vastgelijmd, dat is aangeschaft tussen 1955 en 1982?	Nee
Diversen 9 D.	
Is er sprake van loden leidingen in de woning?	Nee
Zo ja, waar?	
Diversen 9 E.	
Is er een Japanse duizendknoop aanwezig in de tuin? (Een Japanse duizendknoop is een exotische plant, welke moeilijk te verwijderen is. De sterke wortelstokken en stengels van de Japanse duizendknoop zijn in staat om schade te veroorzaken aan gebouwen, leidingen en wegen)	Nee
Diversen 9 F.	
Is er in puin/asbest afval in de grond/tuin aanwezig?	Niet bekend
Diversen 9 G.	

VRAGENLIJST

VRAAG	ANTWOORD
Heeft u elders lekkages gehad? (dus los van het dak/ sanitair/ riolering)	Nee
Diversen 9 H.	
Is de grond verontreinigd?	Niet bekend
Zo ja, is er een onderzoeksrapport?	
Zo ja, heeft de gemeente/provincie een onderzoeks- of saneringsbevel opgelegd?	
Diversen 9 I.	
Is er een olietank aanwezig of aanwezig geweest?	Niet bekend
Zo ja, is deze gesaneerd/verwijderd?	
Als deze is gesaneerd, waar is de olietank op het perceel gesitueerd?	
Is er een Kiwa-certificaat aanwezig?	Nee
Diversen 9 J.	
Is er sprake van overlast door ongedierte in of (rond)om de woning? (Denk aan muizen, ratten, kakkerlakken, etc.)	Nee
Zo ja, waar?	
Diversen 9 K.	
Is de woning aangetast door houtworm, boktor, ander ongedierte of zwam?	Niet bekend
Zo ja, waar?	
Zo ja, is deze aantasting al eens behandeld?	
Zo ja, wanneer?	
Zo ja, door welk bedrijf?	
Diversen 9 L.	
Is er sprake van chlorideschade (betonrot)? (Betonrot komt vooral voor in kruipruimtes van woningen gebouwd tussen 1965 en 1981 die voorzien zijn van betonnen vloerelementen van het merk Kwaaitaal of Manta. Ook andere beton- elementen - bijvoorbeeld balkons - kunnen aangetast zijn)	Nee
Zo ja, waar?	

VRAGENLIJST

VRAAG	ANTWOORD
Diversen 9 M.	
Hebben er verbouwingen en/of bijbouwingen plaatsgevonden in en/of om de woning?	Ja
Zo ja, welke ver-/bijbouwingen?	Vergroten woning 1984 Garage 1989 Serre 2001 Kapschuur 2017 Keuken 2010 Badkamer 2013 Vervangen goten 2025/2026 Vervangen ramen 2025
Zo ja, in welk jaartal?	
Zo ja, door welk bedrijf zijn deze uitgevoerd?	Eigen beheer
Diversen 9 N.	
Zijn er verbouwingen of uitbreidingen uitgevoerd zonder omgevingsvergunning (voorheen bouwvergunning)?	Ja
Zo ja, welke?	Kapschuur (vergunningsvrije realisatie).
Diversen 9 O.	
Is er sprake van glasvezel internet?	Ja
Diversen 9 P.	
Bent u in het bezit van een definitief energieprestatiecertificaat/energielabel?	Ja
Zo ja, welke label?	A
Vaste lasten 10 A.	
Hoeveel betaalde u voor de laatste aanslag onroerendezaakbelasting?	636
Belastingjaar?	2026
Vaste lasten 10 B.	
Wat is de WOZ-waarde?	399000

VRAGENLIJST

VRAAG	ANTWOORD
Peiljaar?	2025
Vaste lasten 10 C.	
Hoeveel betaalde u voor de laatste aanslag waterschapslasten?	240,00
Belastingjaar?	2026 volgens mij.
Vaste lasten 10 D.	
Hoeveel betaalde u voor de laatste aanslag gemeentelijke belastingen? (zoals rioolheffing en afvalstoffenheffing e.d.)	430
Belastingjaar?	2026
Vaste lasten 10 E.	
Welke voorschotbedragen betaalt u maandelijks aan de nutsbedrijven? Gas:	285
Elektra:	0
Water:	23
Stadsverwarming:	0
Anders:	€285,- gas en elektra per maand.
Te weten:	
Wat is uw jaarverbruik voor gas/ elektriciteit en water? Gas (m ³):	Gas 1600m3
Elektriciteit hoog (kWh):	0 na saldering
Elektriciteit laag (kWh):	0 na saldering
Elektriciteit totaal (kWh):	
Water (m3):	
Stadsverwarming (GJ):	
Anders:	
Met hoeveel bewoners bewoonde u de woning? Aantal:	2
Vaste lasten 10 F.	
Zijn er lease- en/of huurkoopcontracten? (Bijvoorbeeld keuken, kozijnen, cv-ketel, etc.)	Nee
Zo ja, welke?	

VRAGENLIJST

VRAAG	ANTWOORD
Zijn deze contracten overdraagbaar op de koper? Let op! Veel lease- en huurkoopcontracten zijn niet langer overdraagbaar op een koper. Neem hiervoor contact op met de betreffende leverancier.	
Hoe lang lopen de contracten nog en wat is de eventuele afkoopsom? Afkoopsom: Duur:	
Vaste lasten 10 G.	
Als er sprake is van erfpacht of opstalrecht hoe hoog is dan de canon per jaar?	0
Heeft u alle canons betaald?	N.v.t
Is de canon afgekocht?	Ja
Zo ja, tot wanneer?	Opheffen stadsmeierrechten 1995.
Vaste lasten 10 H.	
Heeft u alle gemeentelijke belastingen die u verschuldigd bent al betaald?	Ja
Zijn er variabele bedragen voor gemeenschappelijke poorten, inritten of terreinen? Zo ja, hoe hoog en waarvoor?	Nee
Vaste lasten 10 I.	
Heeft u, om in de straat te parkeren, een parkeervergunning nodig?	Nee
Hoeveel parkeervergunningen kunnen er maximaal worden aangevraagd? Wat zijn de kosten voor deze parkeervergunning(en) per jaar?	
Garanties 11 A.	
Zijn er lopende onderhoudscontracten en/of garantieregelingen overdraagbaar aan de koper? (Zoals dakbedekking, cv-installatie, dubbele beglazing, etc.) Zo ja, welke?	Ja Dubbele beglazing.
Nadere informatie 12 A.	
Overige zaken(Overige zaken die de koper naar uw mening moet weten)	Laminaat bovenverdieping kraakt hier en daar.

DE MEEST GESTELDE VRAGEN

Wanneer is de woning definitief van mij?

Als verkoper en koper het eens zijn over de belangrijkste zaken legt de verkopende NVM-makelaar de afspraken vast in de koopovereenkomst. Pas als beide partijen de koopovereenkomst hebben ondertekend, is de woning voor jou.

Is een mondelinge koopovereenkomst rechtsgeldig?

Nee, een koopovereenkomst voor de aanschaf van een woning door een particuliere koper moet altijd schriftelijk worden aangegaan. Dit zogenoemde schriftelijkheidsvereiste sinds 2003 per wet bepaald – dient ter bescherming van de koper. Juich dus niet te vroeg!

Kan een makelaar optreden voor zowel de koper als verkoper van een huis?

Nee. De verkopend makelaar behartigt alleen de belangen van de verkoper. Een aankoopmakelaar behartigt de belangen van de koper.

Hoeveel dagen bedenktijd heb ik en waarom?

Een koper heeft drie dagen bedenktijd. Dit is wettelijk vastgesteld, dat houdt in dat je als koper – binnen die drie dagen - zonder opgaaf van redenen de koop kunt ontbinden.

Wanneer ben ik in onderhandeling?

Je bent pas in onderhandeling met de verkopende partij als deze reageert op je bod door:

- Een tegenbod te doen
- Expliciet te melden dat je in onderhandeling bent

Meldingsplicht vs. Onderzoeksplicht

De verkoper heeft een mededelingsplicht om alle gebreken die hij kent en die van belang zijn voor de aankoop van de woning, aan de koper te melden. Door middel van een (standaard) vragenlijst wordt hieraan vorm gegeven.

De verkopend makelaar gaat uit van wat de verkoper hem vertelt, omdat de makelaar niet in de woning heeft gewoond. Tenzij de verkopend makelaar twijfels heeft over de gegeven informatie dan moet hij dat wel onderzoeken.

De koper heeft een onderzoeksplicht om de bouwkundige staat van het huis goed te onderzoeken en eventuele gebreken aan de koopwoning te herkennen. De makelaar kan hier een rol spelen, in sommige gevallen kan de makelaar ook adviseren om een bouwkundige keuring uit te laten voeren.

OVER RJ MAKELAARDIJ

Hoi, wij zijn RJ Makelaardij. We zijn een jong makelaarskantoor voor Groningen en de Kop van Drenthe. Voor verkoop, aankoop en taxaties moet je bij ons zijn. RJ heeft een frisse kijk op zaken en weet wat er speelt op de lokale markt. Van plan om je huis te verkopen? Of zelf op zoek naar een koopwoning? Een makelaar geeft je zekerheid.

RJ Makelaardij in Groningen en de kop van Drenthe helpt je bij de verkoop, aankoop of taxatie van je woning. Groningen en de kop van Drenthe kennen we op ons duimpje. We houden het actuele aanbod en de prijzen altijd scherp in de gaten. En als gecertificeerd NVM-makelaar staat RJ als een huis.

Waarom RJ Makelaardij?

Bijzonder persoonlijk

Met je makelaar moet je een klik hebben. Wij luisteren goed naar jouw wensen en doen ons uiterste best om die te vervullen.

Snelle service

Laten taxeren, bezichtiging plannen of professionele foto's laten maken? Daar mag best een beetje vaart achter zitten. Zo geregeld bij RJ Makelaardij.

Scherpe prijs

Over de prijs zijn we graag transparant. Bij ons geen onaangename verrassingen achteraf. We werken altijd met vaste prijzen. Wel zo eerlijk.

Woning taxeren

Heb je een overbruggingshypotheek nodig voor je te koop staande woning? Of wil je gaan verbouwen? Zorg dat je een NWWI gevalideerd taxatierapport hebt! Daarmee kun je de getaxeerde waarde volledig onderbouwen en loop je zo min mogelijk risico.



Woning aankopen

Bij de koop van een woning komt veel kijken. Van bezichtigen en onderhandelen tot laten taxeren en een koopcontract tekenen. Bovendien is de woningmarkt veranderlijker dan ooit. RJ Makelaardij begeleidt je bij een huis kopen in Groningen of Drenthe. Wordt dit je eerste koophuis? Is er een kleine op komst? Wil je verhuizen van stad naar platteland, of andersom? Wij zijn benieuwd naar jouw verhaal.

Woning verkopen

Verkoopplannen gaan nu eenmaal gepaard met onzekerheid. Wat moet er allemaal geregeld worden? En wat als de verkoop niet lukt? Die zorgen nemen wij graag weg. Je kunt altijd bij ons terecht voor vragen over het verkoopproces. Samen gaan we een sterke verkoopstrategie in elkaar metselen. Daarmee ben jij een stuk zekerder van je zaak. Op naar succes op de huizenmarkt!

*Kom eens langs bij onze vestiging aan de Hoofdweg
185 in Paterswolde, de koffie staat klaar!*

0502115777

info@rjmakelaardij.nl

www.rjmakelaardij.nl

INTERESSE IN DEZE WONING?



Neem vrijblijvend
contact met ons op!

RJ MAKELAARDIJ

Hoofdweg 185

9765 CE, Paterswolde

0502115777

info@rjmakelaardij.nl

www.rjmakelaardij.nl



RJ Makelaardij
Aankoop Verkoop Taxaties