



LINSCHOTEN  
De Jongstraat 15

Vraagprijs  
€ 635.000,- k.k.

# Eigentijds wonen

Twee onder een kap met garage en oprit



**Van Zandwijk**  
Makelaardij

0348-472922 | [info@vanzandwijkmakelaardij.nl](mailto:info@vanzandwijkmakelaardij.nl)  
[www.vanzandwijkmakelaardij.nl](http://www.vanzandwijkmakelaardij.nl)

# Kenmerken & specificaties



Bouwjaar:  
1988

Soort:  
eengezinswoning

kamers:  
5

Inhoud:  
515 m<sup>3</sup>

Woonoppervlakte:  
131 m<sup>2</sup>

Perceeloppervlakte:  
229 m<sup>2</sup>

Overige inpandige ruimte:  
22 m<sup>2</sup>

Externe bergruimte:  
7 m<sup>2</sup>

Energielabel  
A

# Omschrijving

Aan deze buitenrand van Linschoten met fraaie zichtlijnen op de groene omgeving, komt niet vaak iets te koop. Een mooie kans om door te stromen naar deze uitgebouwde twee onder een kap woning met een garage, een riante oprit en een prachtige tuin op het zonnige westen. Er is heel goed voor deze woning gezorgd. In 2009 is er een uitbouw gerealiseerd. De kunststof kozijnen zijn grotendeels in 2005 geplaatst. Ook qua duurzaamheid is er een grote stap gezet. Eind 2021 zijn er 10 zonnepanelen gelegd en is de vloer en spouw geïsoleerd. De Intergas CV ketel is van eind 2024. Dit alles heeft geresulteerd in een energielabel A.

Indeling van de begane grond;

Voortuin en altijd een plek voor de auto op de eigen oprit. Ideaal om al dan niet in de toekomst een laadpaal te plaatsen.

Toegang tot de garage aan de voorzijde via de nieuwe dubbele deur. Aan de tuinzijde zit een loopdeur. De garage is voorzien van elektra, water en verwarming. Naast de garage is nog een overkapping.

De voordeur vind je in de zijgevel. De hal is ruim genoeg om gasten welkom te heten. In de hal tref je verder de trapopgang, de meterkast en de inpandige toegang naar de garage. Dankzij de inpandige toegang kan deze ruimte mede dienstdoen als bijkeuken. Moderne toiletruimte met hangend toilet en een fonteintje.

Vanuit de hal is er via een glaspaneeldeur toegang naar de leefruimtes. Aan de voorzijde is de keuken gesitueerd en aan de andere zijde de living.

De woonkamer is over de volle breedte tuingericht. Dankzij de uitbouw is er meer dan voldoende ruimte om alle meubels een plek te geven. De houtkachel geeft sfeer en warmte en de vloerverwarming is een fijne bijverwarming. De dubbele tuindeur zal vaak openstaan met een tuin op het (zuid)westen, het zorgt voor een harmonieuze overgang van binnen naar buiten.

Het is volop genieten, vanaf de ochtend tot in de avond heeft u de zon in de tuin. Een prachtige afwisseling van terras, groen en beplanting, de blauweregen groeit sierlijk over de pergola. De garage is ook vanuit de tuin te bereiken. Naast de garage is een overkapping met bijvoorbeeld plaats voor de klike's. Dit alles maakt dat de tuin extra breed is.

De keukeninrichting (2016) is riant van opzet in een U-vorm. Een raam boven het aanrecht zorgt voor daglicht en zicht op de weilanden. Aansluitend aan de keukenopstelling past met gemak een lange eettafel. Er is voldoende kastruimte, een kunststof werkblad en de nodige apparatuur zoals een magnetron, een separate oven, een gaskookplaat (een inductiekabel ligt al onder de plint), een koel-/vriescombinatie en een vaatwasser. Vanuit de woonkamer is nog meer berging beschikbaar in de trapkast.

# Omschrijving vervolg

## Eerste verdieping:

Via de overloop zijn twee zeer ruime slaapkamers (indien gewenst weer terug te brengen naar drie) en een badkamer te bereiken. Een fijne lichte verdieping met laminaatvloer. Prachtige badkamer, de inrichting bestaat uit een doucheruimte, een hangend toilet, een dubbel wastafelmeubel, een handdoekradiator en een raam voor daglicht en frisse lucht.

## Tweede verdieping:

Een uiterst functionele verdieping met nog eens twee kamers. De overloop heeft een dakvenster en opbergmogelijkheden. Twee kamers met op de kamer aan de voorzijde een dakvenster en op de brede kamer aan de achterzijde een dakkapel.

## Vliering.

Via een vlizotrap is een praktische bergzolder beschikbaar, waar u de niet dagelijks benodigde spullen op kunt schuiven.

De voorzijde van de woning ligt in een hof met alleen bestemmingsverkeer. Linschoten kent een prachtig monumentaal centrum en alle voorzieningen zijn aanwezig. De fraaie natuur rondom nodigt u uit om met de kano of fiets een tocht in de omgeving te maken, of om een rondje Linschoterbos te wandelen. Wonen in Linschoten, de parel van het Groene Hart, niet voor niets gekwalificeerd als een van de allermooiste dorpen van Nederland!

De bereikbaarheid van Linschoten is optimaal, slechts 10 minuten fietsen tot het NS station Woerden en de oprit naar de A12 ligt op een paar honderd meter afstand.

Er is veel om van te genieten, van harte welkom.





















































# Plattegrond

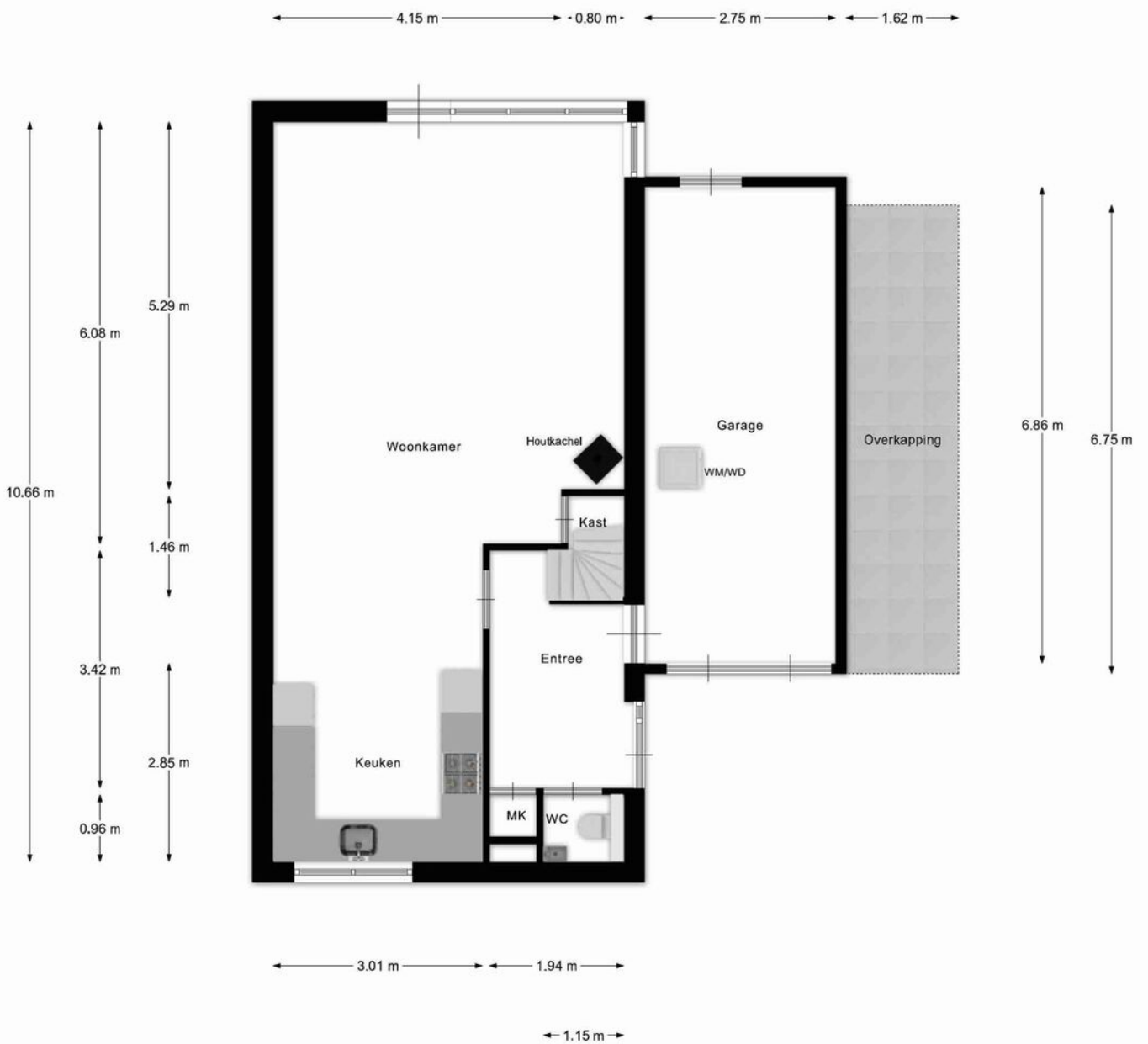

Begane Grond

# Plattegrond

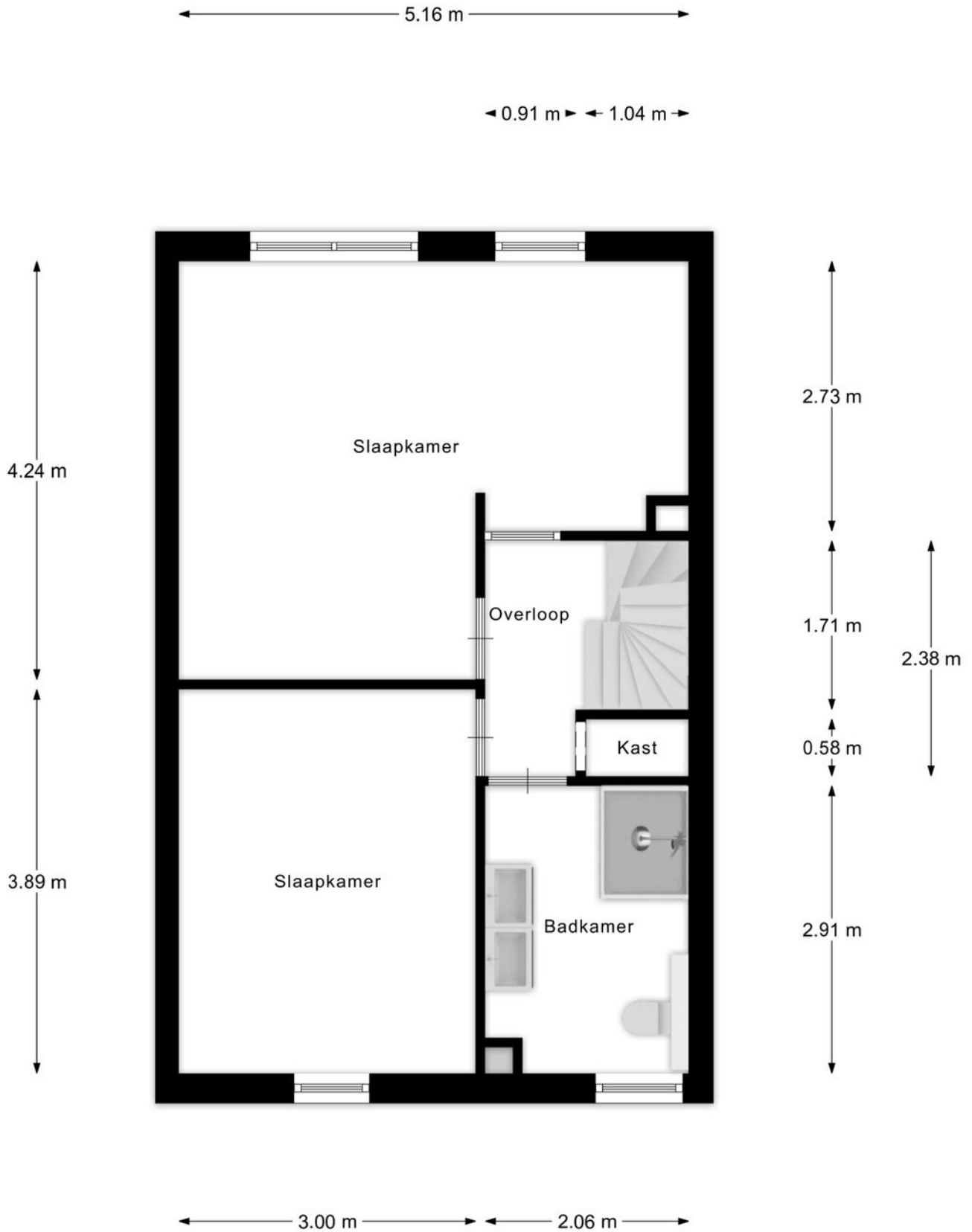

1e Verdieping

# Plattegrond

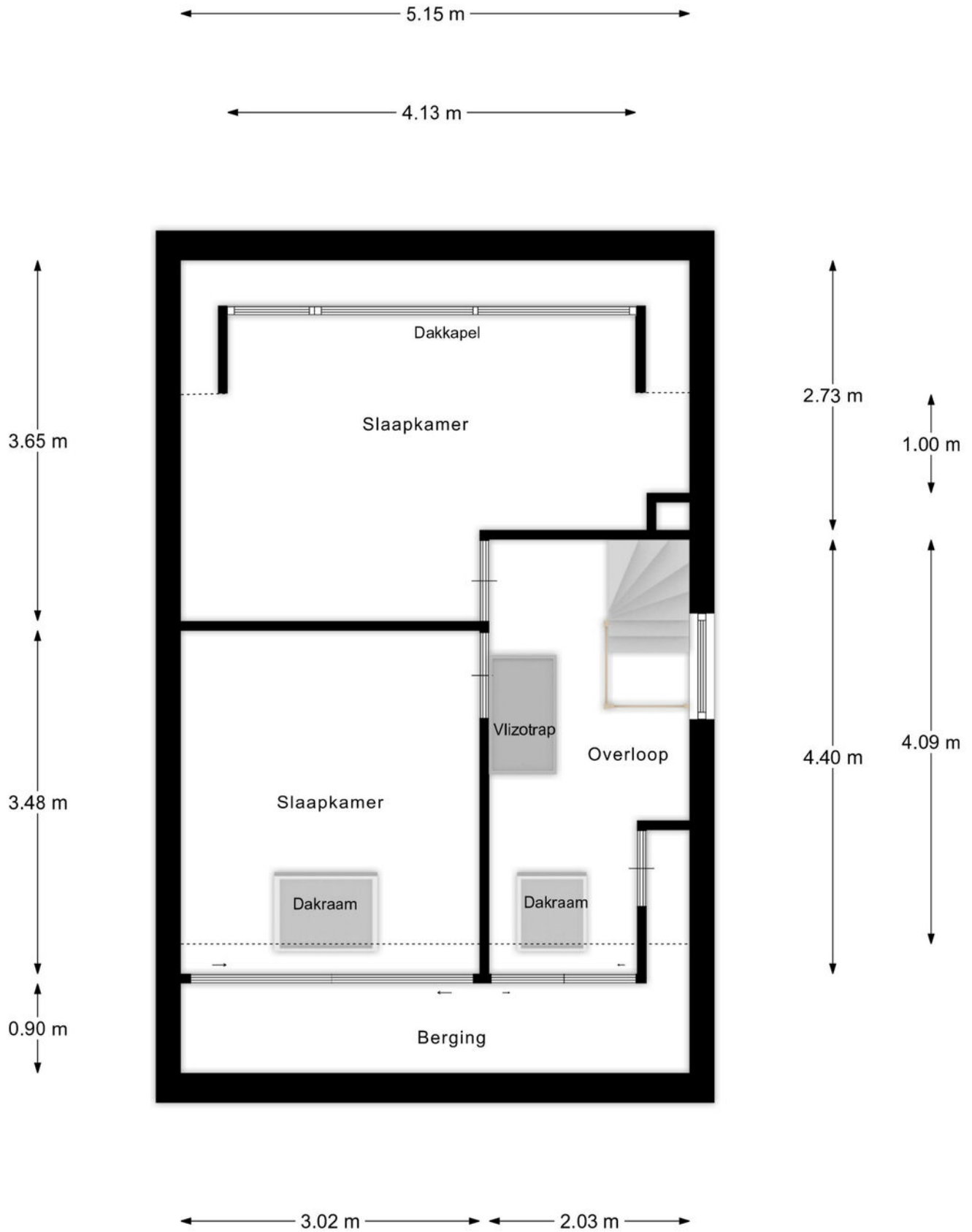

2e Verdieping

# Plattegrond

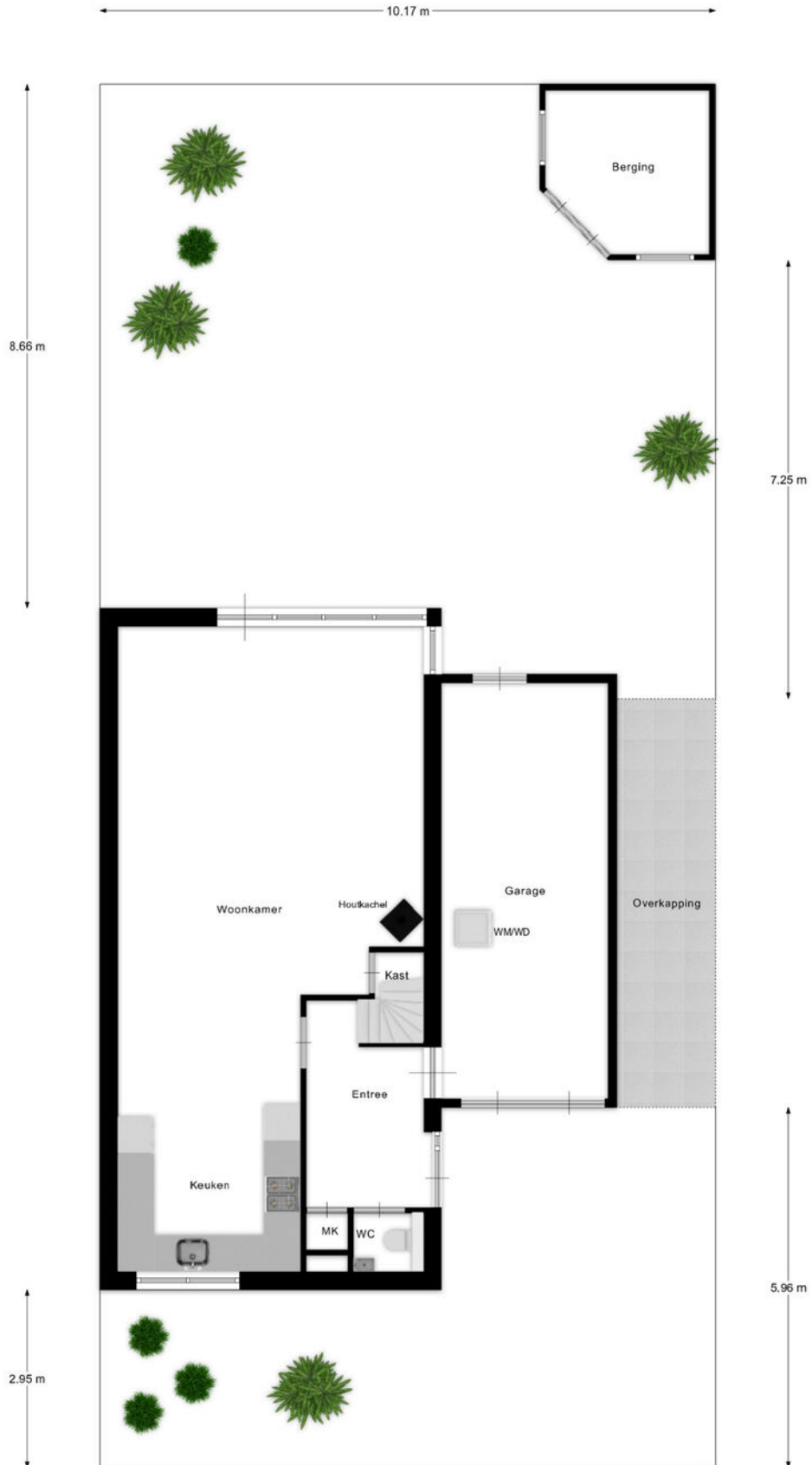

Begane Grond Tuin

# Plattegrond

← 2.71 m →

↑ 2.71 m ↓

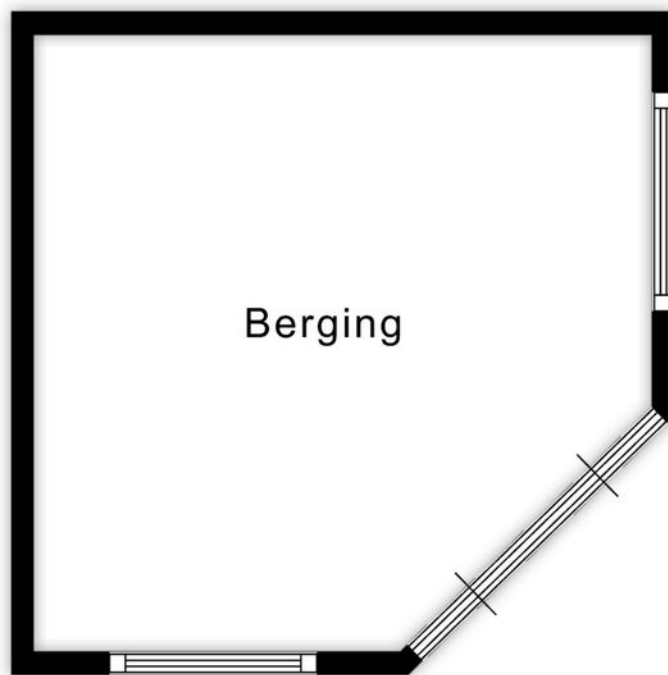

↑ 1.60 m ↓

← 1.60 m →

Berging



# Locatie op de kaart



# Lijst van zaken



## Persoonlijke gegevens

Adres te verkopen woning:

De Jongstraat 15, 3461 HT Linschoten

Voor de onderstaande zaken -ongeacht of ze roerend dan wel onroerend zijn- geldt dat ze soms wel en soms niet in de woning achterblijven. De lijst is bedoeld om duidelijkheid te scheppen om discussies achteraf te voorkomen.

	Blijft achter	Gaat mee	Kan worden overgenomen	N.v.t.
<b>Woning</b>				
<i>Interieur</i>				
Verlichting, te weten:				
- Inbouwspots/dimmers	<input checked="" type="checkbox"/>	<input type="checkbox"/>	<input type="checkbox"/>	<input type="checkbox"/>
- Opbouwspots/armaturen/lampen/dimmers	<input checked="" type="checkbox"/>	<input type="checkbox"/>	<input type="checkbox"/>	<input type="checkbox"/>
- Losse (hang)lampen	<input type="checkbox"/>	<input checked="" type="checkbox"/>	<input type="checkbox"/>	<input type="checkbox"/>
-	<input type="checkbox"/>	<input type="checkbox"/>	<input type="checkbox"/>	<input checked="" type="checkbox"/>
-	<input type="checkbox"/>	<input type="checkbox"/>	<input type="checkbox"/>	<input checked="" type="checkbox"/>
(Losse) kasten, legplanken, te weten:				
- Kasten/opbergrekken in garage	<input type="checkbox"/>	<input checked="" type="checkbox"/>	<input type="checkbox"/>	<input type="checkbox"/>
-	<input type="checkbox"/>	<input type="checkbox"/>	<input type="checkbox"/>	<input checked="" type="checkbox"/>
Raamdecoratie/zonwering binnen, te weten:				
- Gordijnrails	<input checked="" type="checkbox"/>	<input type="checkbox"/>	<input type="checkbox"/>	<input type="checkbox"/>
- Gordijnen	<input type="checkbox"/>	<input type="checkbox"/>	<input type="checkbox"/>	<input checked="" type="checkbox"/>
- Overgordijnen	<input type="checkbox"/>	<input checked="" type="checkbox"/>	<input type="checkbox"/>	<input type="checkbox"/>
- Vitrages	<input type="checkbox"/>	<input type="checkbox"/>	<input type="checkbox"/>	<input checked="" type="checkbox"/>
- Rolgordijnen	<input checked="" type="checkbox"/>	<input type="checkbox"/>	<input type="checkbox"/>	<input type="checkbox"/>
- Lamellen	<input type="checkbox"/>	<input type="checkbox"/>	<input type="checkbox"/>	<input checked="" type="checkbox"/>
- Jaloezieën	<input checked="" type="checkbox"/>	<input type="checkbox"/>	<input type="checkbox"/>	<input type="checkbox"/>
- (Losse) horren/rolhorren	<input checked="" type="checkbox"/>	<input type="checkbox"/>	<input type="checkbox"/>	<input type="checkbox"/>
- Plissé gordijnen kamer achter 1e verdieping	<input type="checkbox"/>	<input checked="" type="checkbox"/>	<input type="checkbox"/>	<input type="checkbox"/>
- Overgordijnen slaapkamer voor gaan mee, rail blijft achter.	<input type="checkbox"/>	<input type="checkbox"/>	<input type="checkbox"/>	<input checked="" type="checkbox"/>
Vloerdecoratie, te weten:				
- Vloerbedekking	<input type="checkbox"/>	<input type="checkbox"/>	<input type="checkbox"/>	<input checked="" type="checkbox"/>
- Parketvloer	<input type="checkbox"/>	<input type="checkbox"/>	<input type="checkbox"/>	<input checked="" type="checkbox"/>
- Houten vloer(delen)	<input type="checkbox"/>	<input type="checkbox"/>	<input type="checkbox"/>	<input checked="" type="checkbox"/>
- Laminaat	<input checked="" type="checkbox"/>	<input type="checkbox"/>	<input type="checkbox"/>	<input type="checkbox"/>
- Plavuizen	<input type="checkbox"/>	<input type="checkbox"/>	<input type="checkbox"/>	<input checked="" type="checkbox"/>
-	<input type="checkbox"/>	<input type="checkbox"/>	<input type="checkbox"/>	<input checked="" type="checkbox"/>
-	<input type="checkbox"/>	<input type="checkbox"/>	<input type="checkbox"/>	<input checked="" type="checkbox"/>
(Voorzet) openhaard met toebehoren	<input type="checkbox"/>	<input type="checkbox"/>	<input type="checkbox"/>	<input checked="" type="checkbox"/>
Allesbrander	<input type="checkbox"/>	<input type="checkbox"/>	<input type="checkbox"/>	<input checked="" type="checkbox"/>
Houtkachel	<input checked="" type="checkbox"/>	<input type="checkbox"/>	<input type="checkbox"/>	<input type="checkbox"/>
(Gas)kachels	<input type="checkbox"/>	<input type="checkbox"/>	<input type="checkbox"/>	<input checked="" type="checkbox"/>

# Lijst van zaken



	Blijft achter	Gaat mee	Kan worden overgenomen	N.v.t.
Designradiator(en)	<input checked="" type="checkbox"/>	<input type="checkbox"/>	<input type="checkbox"/>	<input type="checkbox"/>
Radiatorafwerking	<input checked="" type="checkbox"/>	<input type="checkbox"/>	<input type="checkbox"/>	<input type="checkbox"/>
Overige, te weten:				
– Spiegelwanden	<input type="checkbox"/>	<input type="checkbox"/>	<input type="checkbox"/>	<input checked="" type="checkbox"/>
– Schilderij ophangstelsysteem	<input checked="" type="checkbox"/>	<input type="checkbox"/>	<input type="checkbox"/>	<input type="checkbox"/>
–	<input type="checkbox"/>	<input type="checkbox"/>	<input type="checkbox"/>	<input checked="" type="checkbox"/>
<b>Keuken</b>				
Keukenblok (met bovenkasten)	<input checked="" type="checkbox"/>	<input type="checkbox"/>	<input type="checkbox"/>	<input type="checkbox"/>
Keuken (inbouw)apparatuur, te weten:				
– Kookplaat	<input checked="" type="checkbox"/>	<input type="checkbox"/>	<input type="checkbox"/>	<input type="checkbox"/>
– (Gas) fornuis	<input type="checkbox"/>	<input type="checkbox"/>	<input type="checkbox"/>	<input checked="" type="checkbox"/>
– Afzuigkap	<input checked="" type="checkbox"/>	<input type="checkbox"/>	<input type="checkbox"/>	<input type="checkbox"/>
– Magnetron	<input checked="" type="checkbox"/>	<input type="checkbox"/>	<input type="checkbox"/>	<input type="checkbox"/>
– Oven	<input checked="" type="checkbox"/>	<input type="checkbox"/>	<input type="checkbox"/>	<input type="checkbox"/>
– Combi-oven/combimagnetron	<input type="checkbox"/>	<input type="checkbox"/>	<input type="checkbox"/>	<input checked="" type="checkbox"/>
– Koelkast	<input type="checkbox"/>	<input type="checkbox"/>	<input type="checkbox"/>	<input checked="" type="checkbox"/>
– Vriezer	<input type="checkbox"/>	<input type="checkbox"/>	<input type="checkbox"/>	<input checked="" type="checkbox"/>
– Koel-vriescombinatie	<input checked="" type="checkbox"/>	<input type="checkbox"/>	<input type="checkbox"/>	<input type="checkbox"/>
– Vaatwasser	<input checked="" type="checkbox"/>	<input type="checkbox"/>	<input type="checkbox"/>	<input type="checkbox"/>
– Quooker	<input type="checkbox"/>	<input type="checkbox"/>	<input type="checkbox"/>	<input checked="" type="checkbox"/>
– Koffiezetapparaat	<input type="checkbox"/>	<input checked="" type="checkbox"/>	<input type="checkbox"/>	<input type="checkbox"/>
–	<input type="checkbox"/>	<input type="checkbox"/>	<input type="checkbox"/>	<input checked="" type="checkbox"/>
–	<input type="checkbox"/>	<input type="checkbox"/>	<input type="checkbox"/>	<input checked="" type="checkbox"/>
Keukenaccessoires, te weten:				
–	<input type="checkbox"/>	<input type="checkbox"/>	<input type="checkbox"/>	<input checked="" type="checkbox"/>
<b>Sanitair/sauna</b>				
Toilet met de volgende toebehoren:				
– Toilet	<input checked="" type="checkbox"/>	<input type="checkbox"/>	<input type="checkbox"/>	<input type="checkbox"/>
– Toilethouder	<input type="checkbox"/>	<input checked="" type="checkbox"/>	<input type="checkbox"/>	<input type="checkbox"/>
– Toiletborstel(houder)	<input type="checkbox"/>	<input checked="" type="checkbox"/>	<input type="checkbox"/>	<input type="checkbox"/>
– Fontein	<input checked="" type="checkbox"/>	<input type="checkbox"/>	<input type="checkbox"/>	<input type="checkbox"/>
–	<input type="checkbox"/>	<input type="checkbox"/>	<input type="checkbox"/>	<input checked="" type="checkbox"/>
–	<input type="checkbox"/>	<input type="checkbox"/>	<input type="checkbox"/>	<input checked="" type="checkbox"/>
Badkamer met de volgende toebehoren:				
– Ligbad	<input type="checkbox"/>	<input type="checkbox"/>	<input type="checkbox"/>	<input checked="" type="checkbox"/>
– Jacuzzi/whirlpool	<input type="checkbox"/>	<input type="checkbox"/>	<input type="checkbox"/>	<input checked="" type="checkbox"/>
– Douche (cabine/scherm)	<input checked="" type="checkbox"/>	<input type="checkbox"/>	<input type="checkbox"/>	<input type="checkbox"/>
– Stoomdouche (cabine)	<input type="checkbox"/>	<input type="checkbox"/>	<input type="checkbox"/>	<input checked="" type="checkbox"/>
– Wastafel	<input type="checkbox"/>	<input type="checkbox"/>	<input type="checkbox"/>	<input checked="" type="checkbox"/>
– Wastafelmeubel	<input checked="" type="checkbox"/>	<input type="checkbox"/>	<input type="checkbox"/>	<input type="checkbox"/>
– Planchet	<input checked="" type="checkbox"/>	<input type="checkbox"/>	<input type="checkbox"/>	<input type="checkbox"/>

# Lijst van zaken



	Blijft achter	Gaat mee	Kan worden overgenomen	N.v.t.
- Toiletkast	<input type="checkbox"/>	<input type="checkbox"/>	<input type="checkbox"/>	<input checked="" type="checkbox"/>
- Toilet	<input checked="" type="checkbox"/>	<input type="checkbox"/>	<input type="checkbox"/>	<input type="checkbox"/>
- Toilethouder	<input type="checkbox"/>	<input checked="" type="checkbox"/>	<input type="checkbox"/>	<input type="checkbox"/>
- Toiletborstel(houder)	<input type="checkbox"/>	<input checked="" type="checkbox"/>	<input type="checkbox"/>	<input type="checkbox"/>
- Hoge kasten, waarvan 1 met spiegel blijven achter.	<input checked="" type="checkbox"/>	<input type="checkbox"/>	<input type="checkbox"/>	<input type="checkbox"/>
-	<input type="checkbox"/>	<input type="checkbox"/>	<input type="checkbox"/>	<input checked="" type="checkbox"/>
Sauna met toebehoren	<input type="checkbox"/>	<input type="checkbox"/>	<input type="checkbox"/>	<input checked="" type="checkbox"/>
	<input type="checkbox"/>	<input type="checkbox"/>	<input type="checkbox"/>	<input checked="" type="checkbox"/>
<b>Exterieur/Installaties/Veiligheid/Energiebesparing</b>				
Schotel/antenne	<input type="checkbox"/>	<input type="checkbox"/>	<input type="checkbox"/>	<input checked="" type="checkbox"/>
Brievenbus	<input checked="" type="checkbox"/>	<input type="checkbox"/>	<input type="checkbox"/>	<input type="checkbox"/>
Kluis	<input type="checkbox"/>	<input type="checkbox"/>	<input type="checkbox"/>	<input checked="" type="checkbox"/>
(Voordeur)bel	<input checked="" type="checkbox"/>	<input type="checkbox"/>	<input type="checkbox"/>	<input type="checkbox"/>
Alarminstallatie	<input type="checkbox"/>	<input type="checkbox"/>	<input type="checkbox"/>	<input checked="" type="checkbox"/>
(Veiligheids)sloten en overige inbraakpreventie	<input checked="" type="checkbox"/>	<input type="checkbox"/>	<input type="checkbox"/>	<input type="checkbox"/>
Rookmelders	<input checked="" type="checkbox"/>	<input type="checkbox"/>	<input type="checkbox"/>	<input type="checkbox"/>
(Klok)thermostaat	<input checked="" type="checkbox"/>	<input type="checkbox"/>	<input type="checkbox"/>	<input type="checkbox"/>
Airconditioning	<input type="checkbox"/>	<input type="checkbox"/>	<input type="checkbox"/>	<input checked="" type="checkbox"/>
Warmwatervoorziening, te weten:				
- CV-installatie	<input checked="" type="checkbox"/>	<input type="checkbox"/>	<input type="checkbox"/>	<input type="checkbox"/>
- Boiler	<input type="checkbox"/>	<input type="checkbox"/>	<input type="checkbox"/>	<input checked="" type="checkbox"/>
- Geiser	<input type="checkbox"/>	<input type="checkbox"/>	<input type="checkbox"/>	<input checked="" type="checkbox"/>
-	<input type="checkbox"/>	<input type="checkbox"/>	<input type="checkbox"/>	<input checked="" type="checkbox"/>
Screens	<input type="checkbox"/>	<input type="checkbox"/>	<input type="checkbox"/>	<input checked="" type="checkbox"/>
Rolluiken	<input type="checkbox"/>	<input type="checkbox"/>	<input type="checkbox"/>	<input checked="" type="checkbox"/>
Zonwering buiten	<input checked="" type="checkbox"/>	<input type="checkbox"/>	<input type="checkbox"/>	<input type="checkbox"/>
-	<input type="checkbox"/>	<input type="checkbox"/>	<input type="checkbox"/>	<input checked="" type="checkbox"/>
Isolatievoorzieningen (voorzetramen/radiatorfolie etc.), te weten:				
-	<input checked="" type="checkbox"/>	<input type="checkbox"/>	<input type="checkbox"/>	<input type="checkbox"/>
Telefoonaansluiting/internetaansluiting	<input checked="" type="checkbox"/>	<input type="checkbox"/>	<input type="checkbox"/>	<input type="checkbox"/>
Veiligheidsschakelaar wasautomaat	<input type="checkbox"/>	<input type="checkbox"/>	<input type="checkbox"/>	<input checked="" type="checkbox"/>
Waterslot wasautomaat	<input type="checkbox"/>	<input checked="" type="checkbox"/>	<input type="checkbox"/>	<input type="checkbox"/>
Zonnepanelen	<input checked="" type="checkbox"/>	<input type="checkbox"/>	<input type="checkbox"/>	<input type="checkbox"/>
Oplaadpunt elektrische auto	<input type="checkbox"/>	<input type="checkbox"/>	<input type="checkbox"/>	<input checked="" type="checkbox"/>
	<input type="checkbox"/>	<input type="checkbox"/>	<input type="checkbox"/>	<input checked="" type="checkbox"/>
<b>Tuin</b>				
<b>Inrichting</b>				
Tuinaanleg/bestrating	<input checked="" type="checkbox"/>	<input type="checkbox"/>	<input type="checkbox"/>	<input type="checkbox"/>
Beplanting	<input checked="" type="checkbox"/>	<input type="checkbox"/>	<input type="checkbox"/>	<input type="checkbox"/>
Losse plantenbakken	<input type="checkbox"/>	<input checked="" type="checkbox"/>	<input type="checkbox"/>	<input type="checkbox"/>
<b>Verlichting/installaties</b>				

# Lijst van zaken



	Blijft achter	Gaat mee	Kan worden overgenomen	N.v.t.
Buitenverlichting	<input checked="" type="checkbox"/>	<input type="checkbox"/>	<input type="checkbox"/>	<input type="checkbox"/>
Tijd- of schemerschakelaar/bewegingsmelder	<input checked="" type="checkbox"/>	<input type="checkbox"/>	<input type="checkbox"/>	<input type="checkbox"/>
	<input type="checkbox"/>	<input type="checkbox"/>	<input type="checkbox"/>	<input checked="" type="checkbox"/>
<b>Bebouwing</b>				
Tuinhuis/buitenberging	<input checked="" type="checkbox"/>	<input type="checkbox"/>	<input type="checkbox"/>	<input type="checkbox"/>
Kasten/werkbank in tuinhuis/berging	<input checked="" type="checkbox"/>	<input type="checkbox"/>	<input type="checkbox"/>	<input type="checkbox"/>
(Broei)kas	<input type="checkbox"/>	<input type="checkbox"/>	<input type="checkbox"/>	<input checked="" type="checkbox"/>
2 regentonnen in achtertuin	<input checked="" type="checkbox"/>	<input type="checkbox"/>	<input type="checkbox"/>	<input type="checkbox"/>
Houtopslag tussen de garages	<input checked="" type="checkbox"/>	<input type="checkbox"/>	<input type="checkbox"/>	<input type="checkbox"/>
<b>Overig</b>				
Overige tuin, te weten:				
- (Sier)hek	<input type="checkbox"/>	<input type="checkbox"/>	<input type="checkbox"/>	<input checked="" type="checkbox"/>
- Vlaggenmast(houder)	<input checked="" type="checkbox"/>	<input type="checkbox"/>	<input type="checkbox"/>	<input type="checkbox"/>
-	<input type="checkbox"/>	<input type="checkbox"/>	<input type="checkbox"/>	<input checked="" type="checkbox"/>

## Overig

Zijn er zaken die geen eigendom zijn van verkoper omdat er sprake is van een leasecontract of huurcontract. Zo ja, neemt verkoper de zaak mee of wordt het betreffende contract overgenomen?

	Ja	Nee	Gaat mee	Moet worden overgenomen
CV	<input type="checkbox"/>	<input checked="" type="checkbox"/>	<input type="checkbox"/>	<input type="checkbox"/>
Boiler	<input type="checkbox"/>	<input checked="" type="checkbox"/>	<input type="checkbox"/>	<input type="checkbox"/>
Zonnepanelen	<input type="checkbox"/>	<input checked="" type="checkbox"/>	<input type="checkbox"/>	<input type="checkbox"/>
-	<input type="checkbox"/>	<input checked="" type="checkbox"/>	<input type="checkbox"/>	<input type="checkbox"/>
Bijlage(n) over te nemen contracten: niet van toepassing				
- -				

# Goed om te weten

Bedankt voor uw interesse in deze woning. Uiteraard zijn wij benieuwd naar uw mening. Is deze woning het woonhuis van uw keuze?

Als de woning uw belangstelling heeft, nodigen wij u graag uit om dit huis (nog) een keer te bezoeken, maar ook als u geen interesse heeft, horen wij dat graag van u.

Wilt u tot aankoop overgaan? Neem dan uw eigen NVM-makelaar mee!

Wij treden op als makelaar namens de verkoper. Uiteraard zullen wij u zo volledig mogelijk informeren over de woning. Wij behartigen echter de belangen van onze opdrachtgever: de verkoper. Wij raden u aan om u te laten begeleiden door een eigen makelaar die úw belangen behartigt gedurende het aankoopproces.

Van Zandwijk Makelaardij is lid van de NVM. Een NVM-makelaar streeft naar een zo hoog mogelijke kwaliteit dienstverlening. De filosofie is voorop te willen blijven lopen in de markt. Dat houdt in: inspelen op de ontwikkelingen in de markt.

Zo kunt u rekenen op

- Een individuele aanpak, afgestemd op úw situatie en wensen.
- Een glashelder advies, gebaseerd op reële marktinformatie.
- Plaatsing op meerdere websites, waaronder Funda.nl.
- Het regelmatig organiseren van een Open Huizen Dag.
- Een persoonlijk gerichte service tijdens de gehele periode.

Met inzet, enthousiasme en kennis van zaken gaat Van Zandwijk Makelaardij realistisch te werk en wordt er gestreefd naar een optimaal resultaat. Voor een antwoord op uw vragen of voor een persoonlijk advies, kunt u contact opnemen via [www.vanzandwijkmakelaardij.nl](http://www.vanzandwijkmakelaardij.nl) via 0348-472922 of via email [info@vanzandwijkmakelaardij.nl](mailto:info@vanzandwijkmakelaardij.nl)

Deze brochure met foto's, plattegronden en de verdere inhoud daarvan is door ons met de grootst mogelijke zorg samengesteld. Er kan echter niet altijd voorkomen worden dat de verstrekte informatie afwijkt van de toestand in of rondom de woning. Hieraan kunnen dan ook geen rechten worden ontleend.

Toelichtingsclausule BBMI

De Meetinstructie is gebaseerd op de BBMI (Branche Brede Meet Instructie). De Meetinstructie is bedoeld om een meer eenduidige manier van meten toe te passen voor het geven van een indicatie van de gebruiksovervlakte. De Meetinstructie sluit verschillen in meetuitkomsten niet volledig uit, door bijvoorbeeld interpretatieverschillen, afrondingen of beperkingen bij het uitvoeren van de meting.

Privacy

Voor een volledig overzicht van hoe wij met uw persoonsgegevens omgaan, verwijzen we u graag naar de privacyverklaring op onze website en de meest recente algemene voorwaarden NVM. Op eerste verzoek zullen wij u deze doen toekomen.

# Heeft u interesse?



De Duiker 123  
3461 JE Linschoten

0348-472922  
[info@vanzandwijkmakelaardij.nl](mailto:info@vanzandwijkmakelaardij.nl)  
[www.vanzandwijkmakelaardij.nl](http://www.vanzandwijkmakelaardij.nl)