

Venlo
Stalbergweg 2
Vraagprijs € 895.000,- k.k.



**Monumentaal karakteristiek
woonhuis, rand centrum met zicht op
het park, prachtige sfeer en
authentieke elementen. Veel ruimte:
GBO 258m², inh. 1293m³**

Team Hauzer & Partners:



Dit monumentale en karakteristieke woonhuis ligt aan de rand van Venlo-centrum en heeft zicht op het Juliana park. Het zeer royale huis (maar liefst een GBO van 258 m² en een inhoud van 1293 m³) is gebouwd onder markante architectuur van Henri Seelen en heeft nog de prachtige nostalgische sfeer. Kenmerkend zijn onder meer de hoge plafonds met ornamenten, glas in lood ramen, lambriseringen, ingebouwde eiken maatwerkkasten, mahoniehouten parketvloeren, indrukwekkende trappartij en de karakteristieke buitengevel met haar vele baksteen-accenten. De leefruimtes zijn royaal opgezet. Aan de voorzijde bevindt zich een grote zitkamer en aan de tuinzijde is er een grote eetkamer met aansluitend de uitgebouwde keuken. De verdiepingen omvatten 6 slaapkamers waaronder een zeer grote zolderkamer van ca. 50m² die je multifunctioneel kunt gebruiken, een badkamer en een aparte waskamer die voorzien is van een toilet. De woning is onderkelderd en beschikt over een ommuurde tuin. Het hele huis ademt een prachtige sfeer en biedt veel ruimte om je woondromen te realiseren.

Kelder:

Er zijn 3 kelderruimtes met stahoogte waaronder een wijnkelder.

Begane grond:

De entree via de mooie voordeur die omringd is door grote glas in lood ramen is indrukwekkend. De hal is ruim opgezet en de authentieke trappartij, de originele hardstenen vloer, de lambriseringen en garderobe geven gelijk een goede impressie van de authentieke sfeer die zo kenmerkend is voor dit huis. De hal geeft toegang tot de eetkamer die aan de tuinzijde ligt. De hoge plafonds met ornamenten geven een extra ruimtelijke indruk en de tuindeuren bieden contact met de tuin. De L-vormige ruime zitkamer aan de voorzijde is eveneens voorzien van de kenmerkende stijlelementen en voorzien van een gashaard. In de zit- en eetkamer ligt een mahoniehouten parketvloer. De scheidingswand tussen achter- en voor kamer is voorzien van een rondboogvenster met gebrandschilderd glas van de hand van glazenier Frans Heijnen gemaakt in atelier St. Marcus int Swalmen. De uitgebouwde keuken is via de hal en de eetkamer toegankelijk. De inbouwkeuken is voorzien van apparatuur en in de keuken is plaats voor een eettafel. Er is comfortabele vloerverwarming aanwezig. Ook hier is volop contact met de tuin.

1e Verdieping:

Via het originele trappenhuis is de eerste verdieping bereikbaar. Hier zijn 3 ruime slaapkamers, een waskamer met een toilet en een badkamer aanwezig. De badkamer is voorzien van een bubbelbad, een douche en twee wastafels.

2e Verdieping:

Op deze verdieping zijn 3 slaapkamers aanwezig waaronder een zeer grote kamer van ca. 50m². Deze verdieping kun je multifunctioneel gebruiken voor bijvoorbeeld atelier/werkruimte of dubbele bewoning. Er is verder nog een vliering met veel extra bergruimte. De CV ketel (2010) is ook op deze etage geplaatst.

Tuin:

De aangelegde tuin is ommuurd en biedt veel privacy. Vanuit de Stalbergweg is de tuin toegankelijk middels een poort in de tuinmuur. Achter in de tuin staat een berging.

Algemeen:

Dit huis biedt veel sfeer en veel ruimte en is prima onderhouden en gerestaureerd met veel zorg en met behoud van originele elementen. Het betreft een gemeentelijk monument. Unieke ligging op de hoek van de Stalbergweg/Burgemeester van Rijnsingel en met zicht op het Julianapark. In 3 minuten loop je naar de binnenstad en ook het station is in enkele minuten bereikbaar. Authentieke gevel in mooie baksteen architectuur met diverse accenten. Het geïsoleerde dak is deels voorzien van pannen en deels voorzien van bitumineuze dakbedekking. De woning is voorzien van dubbel glas. Sommige foto's in de presentatie zijn bewerkt.

- Bouwjaar: 1899
- Perceeloppervlakte: ca. 185 m²
- Gebruiksoppervlakte wonen: ca. 258 m²
- Oppervlakte overige inpandige ruimte: ca. 46 m²
- Oppervlakte gebouw gebonden buitenruimte: ca. 11m²
- Oppervlakte externe bergruimte: ca. 6 m²
- Inhoud: ca. 1.293m³
- Energielabel: n.v.t.

















Lijst van zaken

Betreffende het object: **Stalbergweg 2 te Venlo**

De aangekruiste zaken in de kolom "blijft achter" zijn in de koopprijs inbegrepen.

	Blijft achter	Gaat mee	Kan worden overgenomen	n.v.t.
Woning				
Interieur				
Verlichting, te weten:				
- Inbouwspots/dimmers	<input checked="" type="checkbox"/>	<input type="checkbox"/>	<input type="checkbox"/>	<input type="checkbox"/>
- Opbouwspots/armaturen/lampen/dimmers	<input checked="" type="checkbox"/>	<input type="checkbox"/>	<input type="checkbox"/>	<input type="checkbox"/>
- Losse (hang)lampen	<input type="checkbox"/>	<input checked="" type="checkbox"/>	<input type="checkbox"/>	<input type="checkbox"/>
- verlichting/armaturen behorende tot het huis blijft achter	<input checked="" type="checkbox"/>	<input type="checkbox"/>	<input type="checkbox"/>	<input type="checkbox"/>
(Losse)kasten, legplanken, te weten:				
- inbouwkasten en planken blijven	<input checked="" type="checkbox"/>	<input type="checkbox"/>	<input type="checkbox"/>	<input type="checkbox"/>
-	<input type="checkbox"/>	<input type="checkbox"/>	<input type="checkbox"/>	<input checked="" type="checkbox"/>
Raamdecoratie/zonwering binnen, te weten:				
- Gordijnrails	<input type="checkbox"/>	<input type="checkbox"/>	<input checked="" type="checkbox"/>	<input type="checkbox"/>
- Gordijnen	<input type="checkbox"/>	<input type="checkbox"/>	<input checked="" type="checkbox"/>	<input type="checkbox"/>
- Overgordijnen	<input type="checkbox"/>	<input type="checkbox"/>	<input checked="" type="checkbox"/>	<input type="checkbox"/>
- Vitrages	<input checked="" type="checkbox"/>	<input type="checkbox"/>	<input type="checkbox"/>	<input type="checkbox"/>
- Rolgordijnen	<input checked="" type="checkbox"/>	<input type="checkbox"/>	<input type="checkbox"/>	<input type="checkbox"/>
- Lamellen	<input checked="" type="checkbox"/>	<input type="checkbox"/>	<input type="checkbox"/>	<input type="checkbox"/>
- Jaloezieën	<input checked="" type="checkbox"/>	<input type="checkbox"/>	<input type="checkbox"/>	<input type="checkbox"/>
- (Losse) horren/rolhorren	<input type="checkbox"/>	<input type="checkbox"/>	<input type="checkbox"/>	<input checked="" type="checkbox"/>
- gordijnen afhankelijk v toepasbaarheid nieuwe woning evt. ook rails	<input type="checkbox"/>	<input type="checkbox"/>	<input type="checkbox"/>	<input checked="" type="checkbox"/>
- traploper blijft	<input checked="" type="checkbox"/>	<input type="checkbox"/>	<input type="checkbox"/>	<input type="checkbox"/>
Vloerdecoratie, te weten:				
- Vloerbedekking	<input checked="" type="checkbox"/>	<input type="checkbox"/>	<input type="checkbox"/>	<input type="checkbox"/>
- Parketvloer	<input checked="" type="checkbox"/>	<input type="checkbox"/>	<input type="checkbox"/>	<input type="checkbox"/>
- Houten vloer(delen)	<input checked="" type="checkbox"/>	<input type="checkbox"/>	<input type="checkbox"/>	<input type="checkbox"/>
- Laminaat	<input type="checkbox"/>	<input type="checkbox"/>	<input type="checkbox"/>	<input checked="" type="checkbox"/>
- Plavuizen	<input checked="" type="checkbox"/>	<input type="checkbox"/>	<input type="checkbox"/>	<input type="checkbox"/>
(Voorzet) openhaard met toebehoren	<input type="checkbox"/>	<input type="checkbox"/>	<input type="checkbox"/>	<input checked="" type="checkbox"/>
Allesbrander	<input type="checkbox"/>	<input type="checkbox"/>	<input type="checkbox"/>	<input checked="" type="checkbox"/>
Houtkachel	<input type="checkbox"/>	<input type="checkbox"/>	<input type="checkbox"/>	<input checked="" type="checkbox"/>
(Gas)kachels	<input checked="" type="checkbox"/>	<input type="checkbox"/>	<input type="checkbox"/>	<input type="checkbox"/>
Designradiator(en)	<input type="checkbox"/>	<input type="checkbox"/>	<input type="checkbox"/>	<input checked="" type="checkbox"/>
Radiatorafwerking	<input checked="" type="checkbox"/>	<input type="checkbox"/>	<input type="checkbox"/>	<input type="checkbox"/>
Overig, te weten:				
- Spiegelwanden	<input checked="" type="checkbox"/>	<input type="checkbox"/>	<input type="checkbox"/>	<input type="checkbox"/>
- Schilderij ophangstelsysteem	<input type="checkbox"/>	<input type="checkbox"/>	<input type="checkbox"/>	<input checked="" type="checkbox"/>
- overige inbouwkasten en glas in lood paneel /lambrisering behorende tot interieur blijft tot vast interieur	<input checked="" type="checkbox"/>	<input type="checkbox"/>	<input type="checkbox"/>	<input type="checkbox"/>
Keuken				
Keukenblok (met bovenkasten)	<input checked="" type="checkbox"/>	<input type="checkbox"/>	<input type="checkbox"/>	<input type="checkbox"/>
Keuken (inbouw)apparatuur, te weten:				
- Kookplaat	<input checked="" type="checkbox"/>	<input type="checkbox"/>	<input type="checkbox"/>	<input type="checkbox"/>
- (Gas)fornuis	<input checked="" type="checkbox"/>	<input type="checkbox"/>	<input type="checkbox"/>	<input type="checkbox"/>
- Afzuigkap	<input checked="" type="checkbox"/>	<input type="checkbox"/>	<input type="checkbox"/>	<input type="checkbox"/>
- Magnetron	<input checked="" type="checkbox"/>	<input type="checkbox"/>	<input type="checkbox"/>	<input type="checkbox"/>
- Oven	<input checked="" type="checkbox"/>	<input type="checkbox"/>	<input type="checkbox"/>	<input type="checkbox"/>
- Combi-oven/combimagnetron	<input type="checkbox"/>	<input type="checkbox"/>	<input type="checkbox"/>	<input checked="" type="checkbox"/>
- Koelkast	<input checked="" type="checkbox"/>	<input type="checkbox"/>	<input type="checkbox"/>	<input type="checkbox"/>
- Vriezer	<input type="checkbox"/>	<input type="checkbox"/>	<input type="checkbox"/>	<input checked="" type="checkbox"/>
- Koel-vriescombinatie	<input type="checkbox"/>	<input type="checkbox"/>	<input type="checkbox"/>	<input checked="" type="checkbox"/>
- Vaatwasser	<input checked="" type="checkbox"/>	<input type="checkbox"/>	<input type="checkbox"/>	<input type="checkbox"/>
- Quooker	<input type="checkbox"/>	<input type="checkbox"/>	<input type="checkbox"/>	<input checked="" type="checkbox"/>
- Koffiezetapparaat	<input type="checkbox"/>	<input type="checkbox"/>	<input type="checkbox"/>	<input checked="" type="checkbox"/>
Keukenaccessoires, te weten:				

	Blijft achter	Gaat mee	Kan worden overgenomen	n.v.t.
Sanitair/sauna				
Toilet met de volgende toebehoren:				
- Toilet	<input checked="" type="checkbox"/>	<input type="checkbox"/>	<input type="checkbox"/>	<input type="checkbox"/>
- Toilethouder	<input checked="" type="checkbox"/>	<input type="checkbox"/>	<input type="checkbox"/>	<input type="checkbox"/>
- Toiletborstel(houder)	<input type="checkbox"/>	<input type="checkbox"/>	<input type="checkbox"/>	<input checked="" type="checkbox"/>
- Fontein	<input checked="" type="checkbox"/>	<input type="checkbox"/>	<input type="checkbox"/>	<input type="checkbox"/>
Badkamer met de volgende toebehoren:				
- Ligbad	<input checked="" type="checkbox"/>	<input type="checkbox"/>	<input type="checkbox"/>	<input type="checkbox"/>
- Jacuzzi/whirlpool	<input checked="" type="checkbox"/>	<input type="checkbox"/>	<input type="checkbox"/>	<input type="checkbox"/>
- Douche (cabine/scherm)	<input checked="" type="checkbox"/>	<input type="checkbox"/>	<input type="checkbox"/>	<input type="checkbox"/>
- Stoomdouche (cabine)	<input type="checkbox"/>	<input type="checkbox"/>	<input type="checkbox"/>	<input checked="" type="checkbox"/>
- Wastafel	<input checked="" type="checkbox"/>	<input type="checkbox"/>	<input type="checkbox"/>	<input type="checkbox"/>
- Wastafelmeubel	<input checked="" type="checkbox"/>	<input type="checkbox"/>	<input type="checkbox"/>	<input type="checkbox"/>
- Planchet	<input checked="" type="checkbox"/>	<input type="checkbox"/>	<input type="checkbox"/>	<input type="checkbox"/>
- Toiletkast	<input checked="" type="checkbox"/>	<input type="checkbox"/>	<input type="checkbox"/>	<input type="checkbox"/>
- Toilet	<input checked="" type="checkbox"/>	<input type="checkbox"/>	<input type="checkbox"/>	<input type="checkbox"/>
- Toilethouder	<input checked="" type="checkbox"/>	<input type="checkbox"/>	<input type="checkbox"/>	<input type="checkbox"/>
- Toiletborstel(houder)	<input type="checkbox"/>	<input type="checkbox"/>	<input type="checkbox"/>	<input checked="" type="checkbox"/>
Sauna met toebehoren	<input type="checkbox"/>	<input type="checkbox"/>	<input type="checkbox"/>	<input checked="" type="checkbox"/>
	<input type="checkbox"/>	<input type="checkbox"/>	<input type="checkbox"/>	<input checked="" type="checkbox"/>
Exterieur/installaties/veiligheid/energiebesparing				
Schotel/antenne	<input type="checkbox"/>	<input type="checkbox"/>	<input type="checkbox"/>	<input checked="" type="checkbox"/>
Brievenbus	<input checked="" type="checkbox"/>	<input type="checkbox"/>	<input type="checkbox"/>	<input type="checkbox"/>
(Voordeur)bel	<input checked="" type="checkbox"/>	<input type="checkbox"/>	<input type="checkbox"/>	<input type="checkbox"/>
Alarminstallatie	<input type="checkbox"/>	<input type="checkbox"/>	<input type="checkbox"/>	<input checked="" type="checkbox"/>
(Veiligheids)sloten en overige inbraakpreventie	<input checked="" type="checkbox"/>	<input type="checkbox"/>	<input type="checkbox"/>	<input type="checkbox"/>
Rookmelders	<input checked="" type="checkbox"/>	<input type="checkbox"/>	<input type="checkbox"/>	<input type="checkbox"/>
Screens/rolluiken	<input type="checkbox"/>	<input type="checkbox"/>	<input type="checkbox"/>	<input checked="" type="checkbox"/>
CV met toebehoren	<input type="checkbox"/>	<input type="checkbox"/>	<input type="checkbox"/>	<input checked="" type="checkbox"/>
(Klok)thermostaat	<input checked="" type="checkbox"/>	<input type="checkbox"/>	<input type="checkbox"/>	<input type="checkbox"/>
Warmwatervoorziening, te weten:				
- Via CV-installatie	<input checked="" type="checkbox"/>	<input type="checkbox"/>	<input type="checkbox"/>	<input type="checkbox"/>
- Boiler	<input checked="" type="checkbox"/>	<input type="checkbox"/>	<input type="checkbox"/>	<input type="checkbox"/>
- Close-in boiler	<input type="checkbox"/>	<input type="checkbox"/>	<input type="checkbox"/>	<input checked="" type="checkbox"/>
- Geiser	<input type="checkbox"/>	<input type="checkbox"/>	<input type="checkbox"/>	<input checked="" type="checkbox"/>
-	<input type="checkbox"/>	<input type="checkbox"/>	<input type="checkbox"/>	<input checked="" type="checkbox"/>
-	<input type="checkbox"/>	<input type="checkbox"/>	<input type="checkbox"/>	<input checked="" type="checkbox"/>
Mechanische ventilatie	<input type="checkbox"/>	<input type="checkbox"/>	<input type="checkbox"/>	<input checked="" type="checkbox"/>
Luchtbehandeling	<input type="checkbox"/>	<input type="checkbox"/>	<input type="checkbox"/>	<input checked="" type="checkbox"/>
Airconditioning met toebehoren (aantal:)	<input type="checkbox"/>	<input type="checkbox"/>	<input type="checkbox"/>	<input checked="" type="checkbox"/>
Isolatievoorzieningen (voorzetramen/radiatorfolie etc.), te weten:				
-	<input type="checkbox"/>	<input type="checkbox"/>	<input type="checkbox"/>	<input checked="" type="checkbox"/>
-	<input type="checkbox"/>	<input type="checkbox"/>	<input type="checkbox"/>	<input checked="" type="checkbox"/>
Telefoonaansluiting/internet aansluiting	<input type="checkbox"/>	<input checked="" type="checkbox"/>	<input type="checkbox"/>	<input type="checkbox"/>
Veiligheidsschakelaar wasautomaat	<input type="checkbox"/>	<input type="checkbox"/>	<input type="checkbox"/>	<input checked="" type="checkbox"/>
Waterslot wasautomaat	<input type="checkbox"/>	<input type="checkbox"/>	<input type="checkbox"/>	<input checked="" type="checkbox"/>
Zonnepanelen	<input type="checkbox"/>	<input type="checkbox"/>	<input type="checkbox"/>	<input checked="" type="checkbox"/>

	Blijft achter	Gaat mee	Kan worden overgenomen	n.v.t.
Tuin				
<i>Inrichting</i>				
Tuinaanleg/bestrating	<input checked="" type="checkbox"/>	<input type="checkbox"/>	<input type="checkbox"/>	<input type="checkbox"/>
Beplanting	<input checked="" type="checkbox"/>	<input type="checkbox"/>	<input type="checkbox"/>	<input type="checkbox"/>
	<input type="checkbox"/>	<input type="checkbox"/>	<input type="checkbox"/>	<input checked="" type="checkbox"/>
<i>Verlichting/installaties</i>				
Buitenverlichting	<input checked="" type="checkbox"/>	<input type="checkbox"/>	<input type="checkbox"/>	<input type="checkbox"/>
Tijd- of schemerschakelaar/bewegingsmelder	<input type="checkbox"/>	<input type="checkbox"/>	<input type="checkbox"/>	<input checked="" type="checkbox"/>
	<input type="checkbox"/>	<input type="checkbox"/>	<input type="checkbox"/>	<input checked="" type="checkbox"/>
<i>Bebouwing</i>				
Tuinhuis/buitenberging	<input checked="" type="checkbox"/>	<input type="checkbox"/>	<input type="checkbox"/>	<input type="checkbox"/>
Kasten/werkbank in tuinhuis/berging	<input checked="" type="checkbox"/>	<input type="checkbox"/>	<input type="checkbox"/>	<input type="checkbox"/>
(Broei)kas	<input type="checkbox"/>	<input type="checkbox"/>	<input type="checkbox"/>	<input checked="" type="checkbox"/>
	<input type="checkbox"/>	<input type="checkbox"/>	<input type="checkbox"/>	<input checked="" type="checkbox"/>
	<input type="checkbox"/>	<input type="checkbox"/>	<input type="checkbox"/>	<input checked="" type="checkbox"/>
Overig				
Overige tuin, te weten:				
- (Sier)hek	<input checked="" type="checkbox"/>	<input type="checkbox"/>	<input type="checkbox"/>	<input type="checkbox"/>
- Vlaggenmast(houder)	<input checked="" type="checkbox"/>	<input type="checkbox"/>	<input type="checkbox"/>	<input type="checkbox"/>
-	<input type="checkbox"/>	<input type="checkbox"/>	<input type="checkbox"/>	<input checked="" type="checkbox"/>
-	<input type="checkbox"/>	<input type="checkbox"/>	<input type="checkbox"/>	<input checked="" type="checkbox"/>
Overig				
Zijn er zaken die geen eigendom zijn van verkoper omdat er sprake is van een leasecontract. Zo ja, neemt verkoper de zaak mee of moet het betreffende contract worden overgenomen?	Ja	Nee	Gaat mee	Moet worden overgenomen
CV/geiser/boiler	<input type="checkbox"/>	<input checked="" type="checkbox"/>	<input type="checkbox"/>	<input type="checkbox"/>
Keuken/tuin/kozijnen	<input type="checkbox"/>	<input checked="" type="checkbox"/>	<input type="checkbox"/>	<input type="checkbox"/>
Intelligente thermostaten e.d.	<input type="checkbox"/>	<input checked="" type="checkbox"/>	<input type="checkbox"/>	<input type="checkbox"/>
Stadsverwarming	<input type="checkbox"/>	<input checked="" type="checkbox"/>	<input type="checkbox"/>	<input type="checkbox"/>
Zonnepanelen	<input type="checkbox"/>	<input checked="" type="checkbox"/>	<input type="checkbox"/>	<input type="checkbox"/>
	<input type="checkbox"/>	<input checked="" type="checkbox"/>	<input type="checkbox"/>	<input type="checkbox"/>
	<input type="checkbox"/>	<input checked="" type="checkbox"/>	<input type="checkbox"/>	<input type="checkbox"/>
Bijlage(n) over te nemen contracten:				
-				
-				

Plattegronden

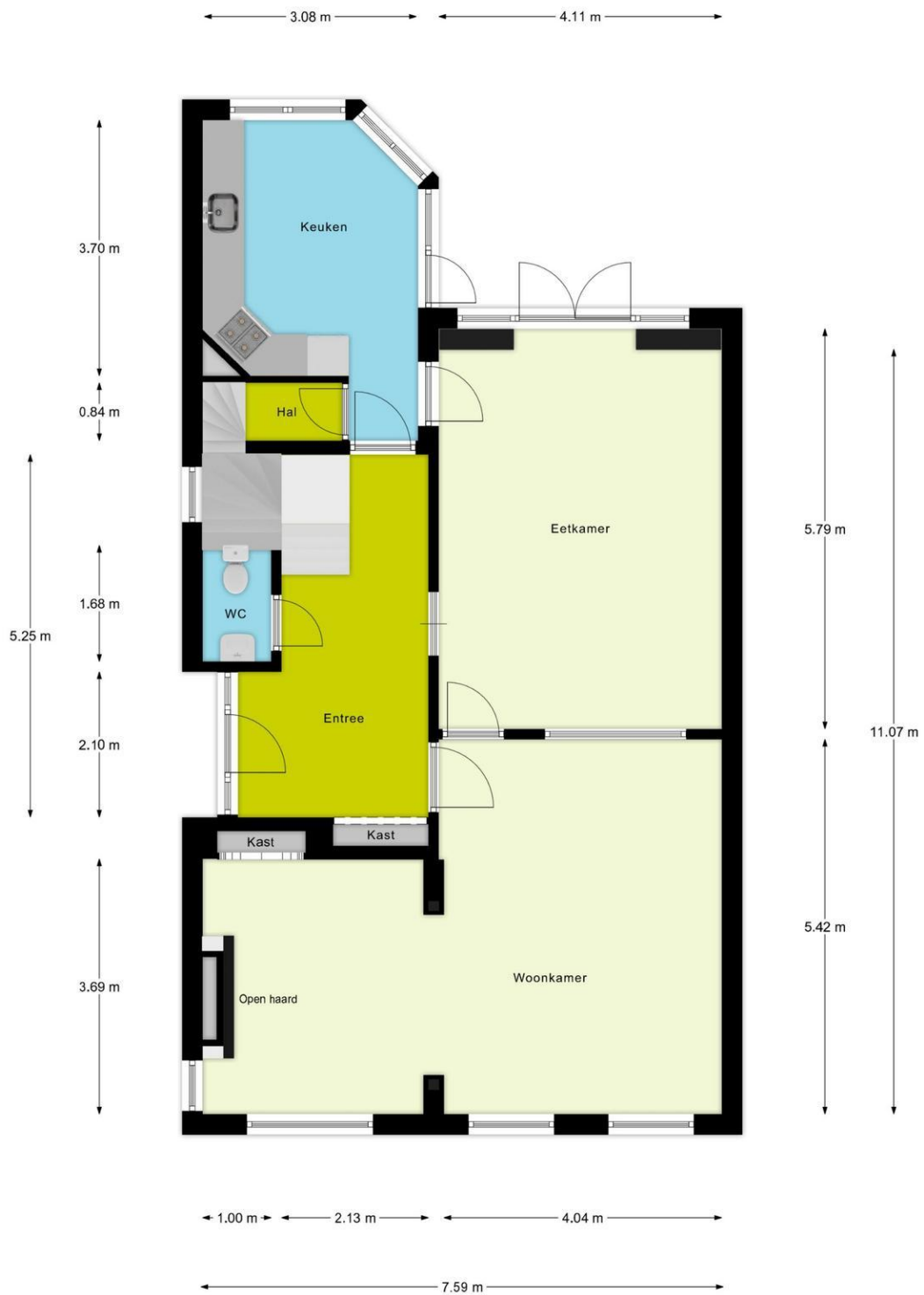

Begane Grond

Plattegronden



1e Verdieping

Plattegronden



2e Verdieping

Plattegronden

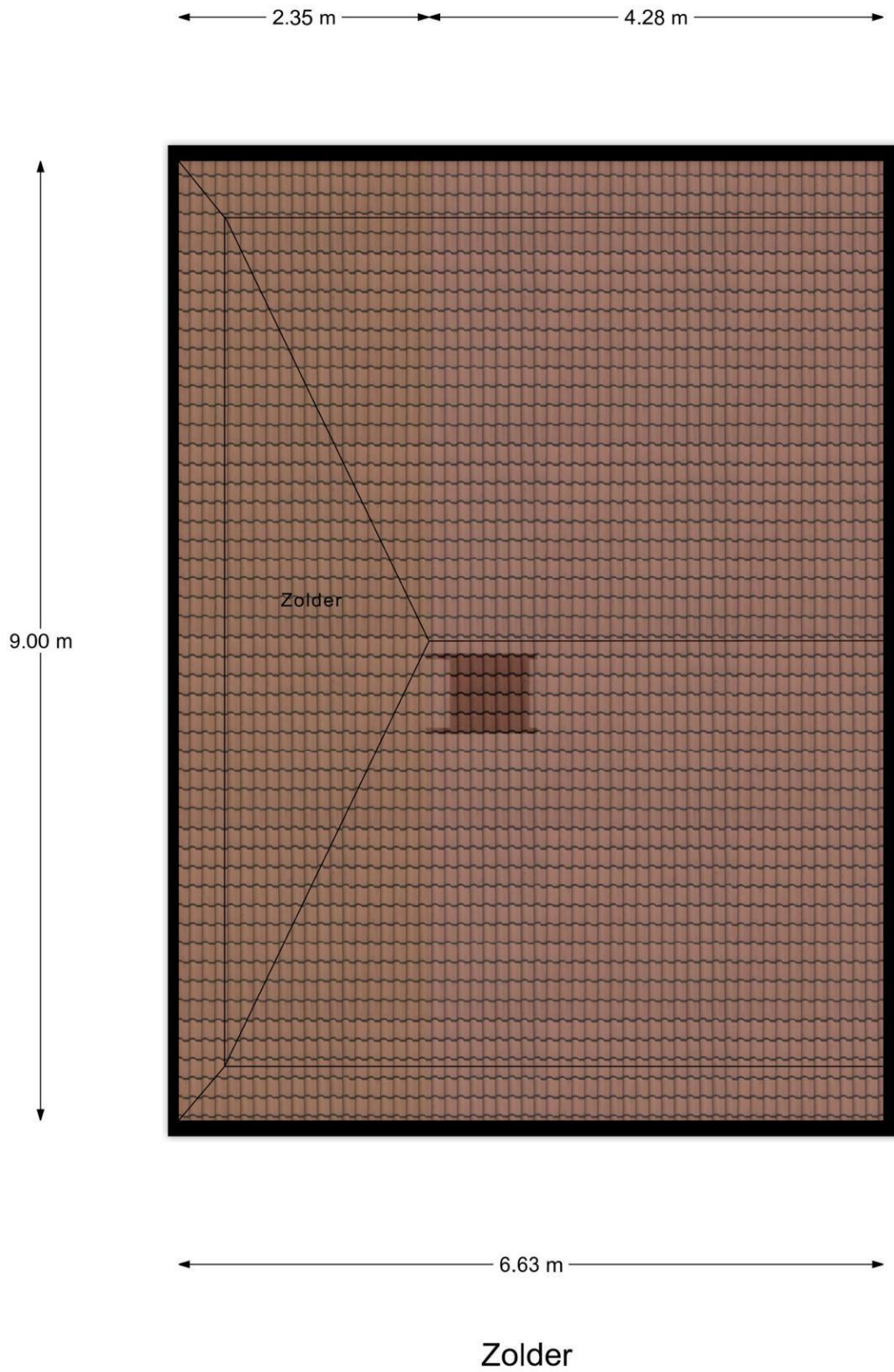

Plattegronden

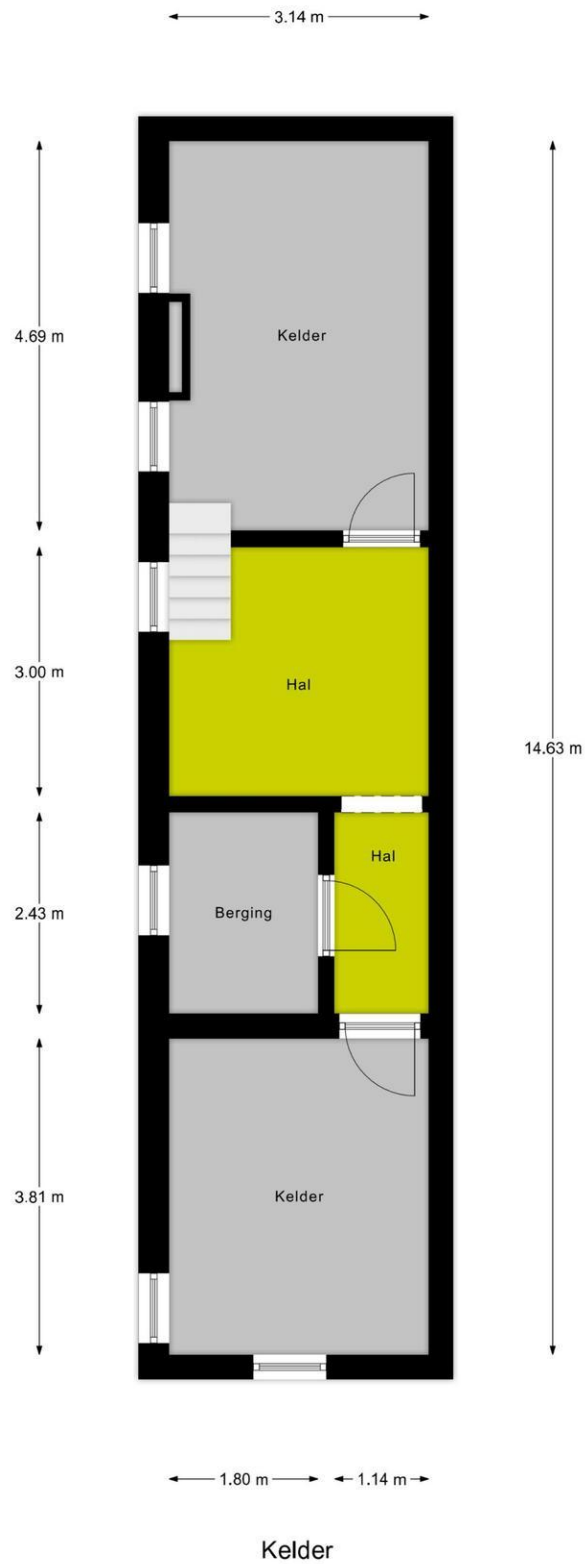

Plattegronden

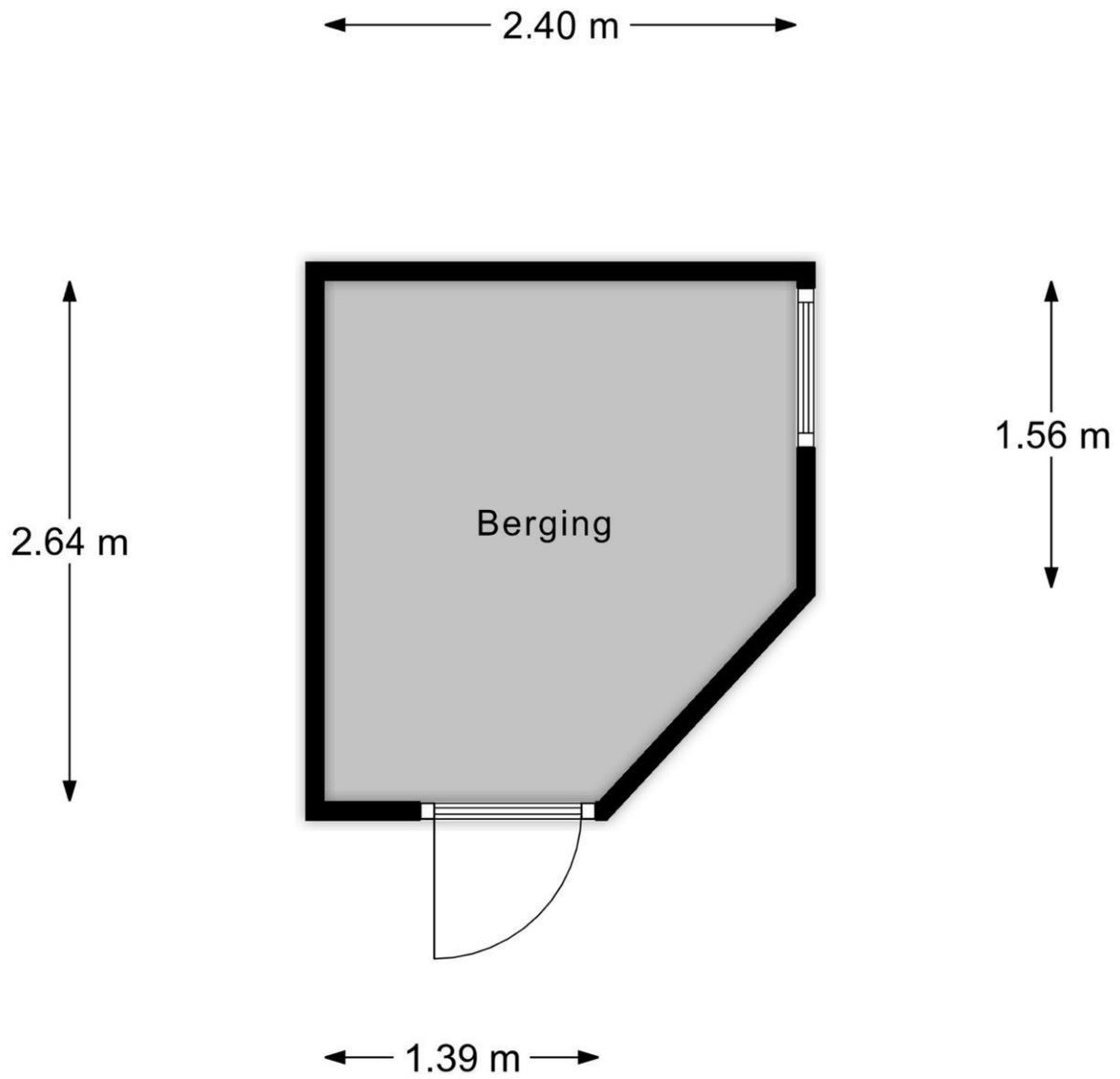

Berging

Kadastrale kaart

Kadastrale kaart

Uw referentie: HauWB

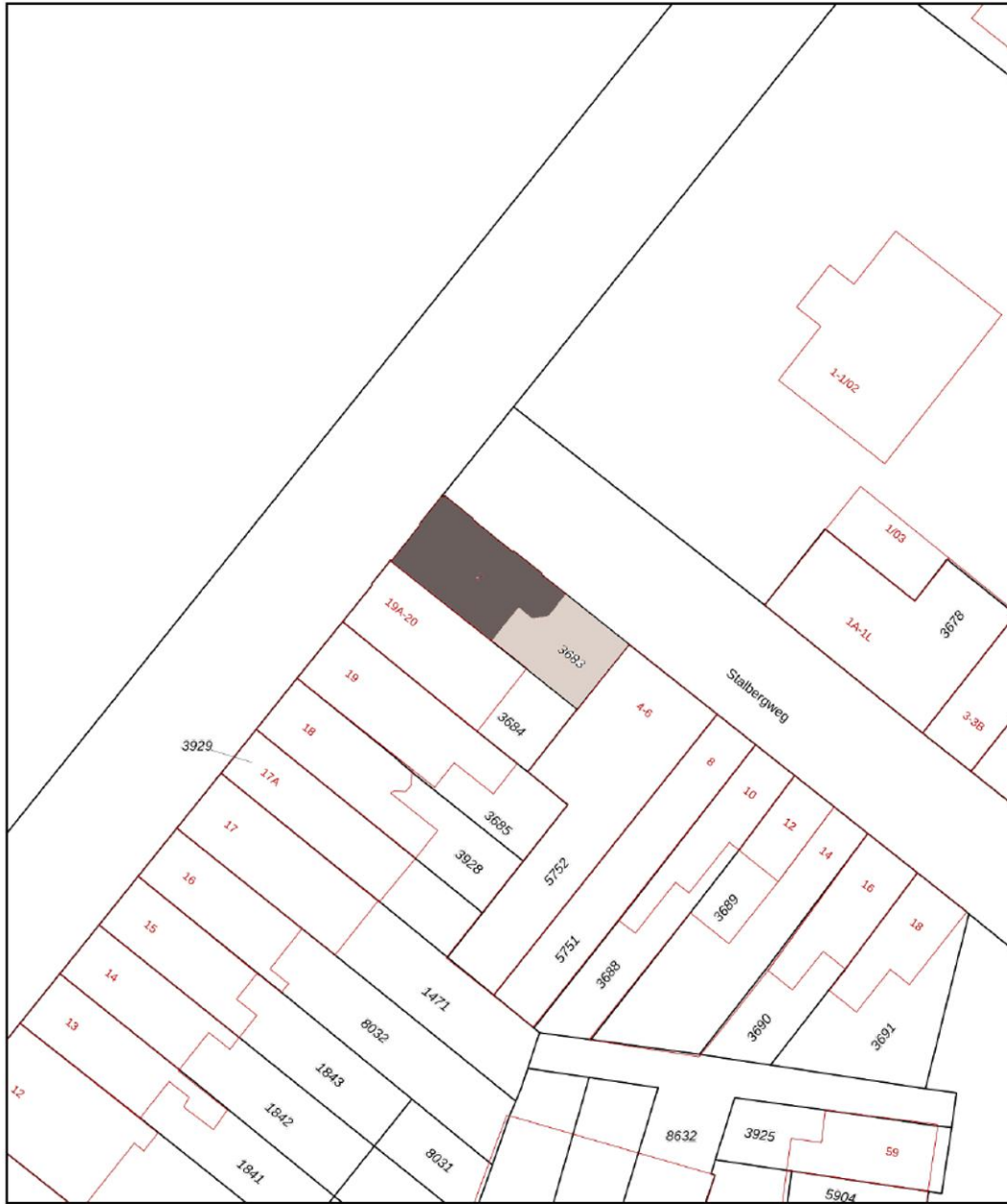

<p>12345 25</p> <ul style="list-style-type: none"> — Vastgestelde kadastrale grens — Voorlopige kadastrale grens — Administratieve kadastrale grens — Bebouwing <p>Voor een eensluitend uittreksel, geleverd op 21 januari 2026 De bewaarder van het kadaster en de openbare registers</p>	<p>Schaal 1: 500</p> <p>Kadastrale gemeente Venlo Sectie D Perceel 3683</p> <p>Aan dit uittreksel kunnen geen betrouwbare maten worden ontleend. De Dienst voor het kadaster en de openbare registers behoudt zich de intellectuele eigendomsrechten voor, waaronder het auteursrecht en het databankenrecht.</p>	
--	---	---

Omgevingskaart

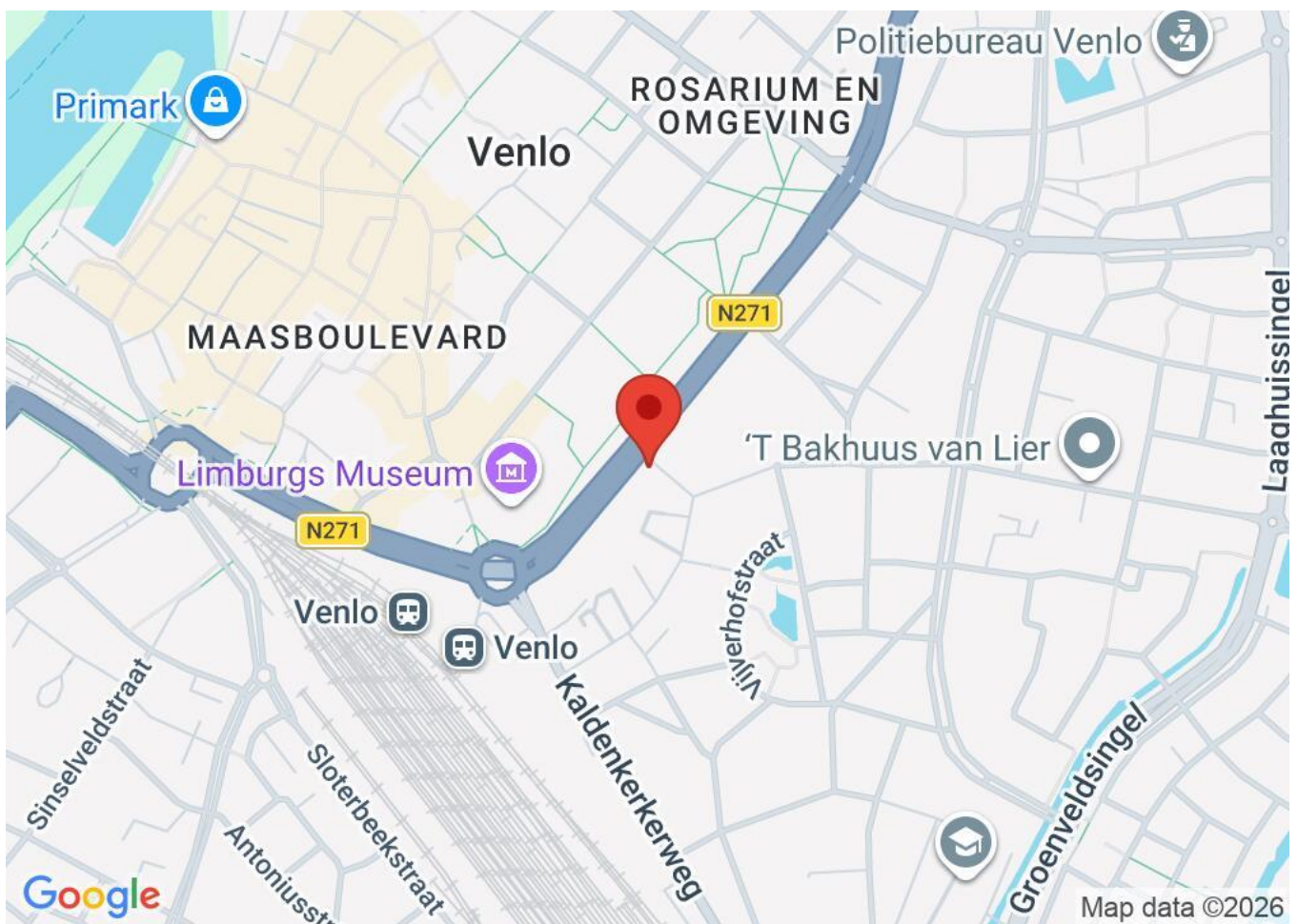

Aan de inhoud van deze brochure (presentatie) kan geen enkele aansprakelijkheid worden ontleend. De presentatie wordt enkel afgedrukt als hulpmiddel, uitsluitend zodat u zich zo goed mogelijk kunt oriënteren omtrent de indeling, maar niet over de afwerking etc. De gegevens zijn in de meeste gevallen afkomstig van een aan ons ter hand gestelde tekening. De mogelijkheid blijft aanwezig dat er wijzigingen zijn geweest tijdens de bouw of daarna, of dat er bouwtechnisch is afgeweken van de tekening (ook qua maten). Bij de bezichtiging ziet u de werkelijkheid waarvan u bij eventuele koop uitgaat. Daar is uiteindelijk de bezichtiging voor, die wij graag voor u regelen.

DE HYPOTHEEKPLANNERS

Een unieke combi tussen hypotheekadvies en financiële planning!

Bij Hauzer & Partners vind je alles onder één dak. Je wist misschien al van ons uitstekende hypotheekadvies, de HypotheekPlanners trekken de mogelijkheden nog een stuk breder. Door de combinatie met financiële planning te maken, kun je hier terecht met nog veel meer vragen! Bekijk onze website of vraag de makelaar wat De Hypotheekplanners voor jou kunnen betekenen!

Je eerste eigen woning: wat komt er allemaal bij kijken?

Je bent klaar om je vleugels uit te slaan en je wil graag op jezelf gaan wonen. Doe je dit alleen of met je partner? Ga je eerst huren en dan pas kopen? Krijg je een starterslening? En hoe werkt een bouwdepot?

Allemaal vragen waar wij je in duidelijke taal uitleg over kunnen geven. We nemen je "financieel gezien" aan de hand bij je eerste bezichtiging. Ook als het niet direct lukt blijven we je bijstaan in je zoektocht.

Wij helpen je graag deze eerste stappen te nemen!



Doorstromen naar een nieuwe woning: wat mag wel en wat juist niet?

Stel: je woont leuk, maar je wil graag een grotere tuin. Misschien is je huidige woning te groot en ben je op zoek naar een levensloopbestendige woning. De hypotheekregels veranderen constant, dus wat toen mocht, mag misschien nu niet meer. Hoe werkt een overbrugging en wat kan er met de overwaarde? Moeten we meer of minder gaan aflossen? Op al deze vragen hebben wij een duidelijk antwoord.



Wat kun je allemaal met een verhuurhypotheek?

Heb je spaargeld en is beleggen in aandelen niet jouw ding? Een woning voor de verhuur kan ook een leuk rendement opleveren. Als je nog geen spaargeld hebt, maar wel overwaarde, zijn er ook mogelijkheden.

De Hypotheekplanners kunnen je goed voorlichten over de Do's & Dont's van verhuur.

DE HYPOTHEEKPLANNERS

Noorderpoort 11a

5916 PJ Venlo

dehypotheekplannersvenlo.nl

077- 321 91 20

de
Hypotheek
plann€rs

dehypotheekplannersvenlo.nl

Een initiatief van Hauzer & Partners

Algemene voorwaarden en informatie

Het kopen van een huis is voor u wellicht geen alledaagse bezigheid en roept vast allerlei vragen op. Graag lichten wij hier kort toe hoe het aankoopproces verloopt zodat u voor zo min mogelijk verrassingen komt te staan.

Informatie in deze brochure

De beschrijvingen op funda, onze website en informatie in deze brochure zijn met de grootste zorg samengesteld. De aanbieding van deze woning dient te worden beschouwd als een uitnodiging tot onderhandelen. Wij aanvaarden geen aansprakelijkheid voor de juistheid van de vermelde gegevens. Dit geldt met name voor de maten, oppervlaktes en bouwjaren. Tijdens bezichtigingen kunt u een object in de werkelijkheid waarnemen. Met betrekking tot de woninggegevens en -kenmerken heeft u als koper een onderzoekplicht (waarnemen) en de verkoper heeft een meldplicht.

Toelichting meetinstructie NEN2580 norm

Voor NVM leden geldt een meetinstructie. Deze branche brede meetinstructie schrijft voor op welke wijze de gebruiksoppervlakte van woningen wordt opgemeten en is gebaseerd op de NEN2580 norm. De meetinstructie sluit verschillen in meetuitkomsten niet volledig uit, door bijvoorbeeld interpretatieverschillen, afrondingen of beperkingen bij het uitvoeren van de meting.

Onderhandeling

Indien u besluit een bod uit te brengen dan zal de verkoper uw bod accepteren, afwijzen of een tegenbod uitbrengen. U bent in onderhandeling zodra de verkopende partij reageert op uw bod door een tegenbod uit te brengen. U bent nog niet in onderhandeling als de verkopend makelaar uw bod aanneemt en aangeeft het bod te bespreken met de verkoper.

Wijziging verkoopprocedure

De makelaar bepaalt, in overleg met de verkoper, de verkoopprocedure. Bij veel biedingen is het soms lastig om in te schatten wie de beste koper is. In dat geval kan de makelaar de biedprocedure wijzigen door bijvoorbeeld een inschrijfprocedure op te starten. Zo hebben alle bidders gelijke kansen om een hoogste bod en hun eventuele voorwaarden te communiceren.

Gunning

Verkoper houdt het recht om de woning te gunnen aan de koper van zijn keuze, ongeacht de prijs en voorwaarden die zijn geboden.

Overeenkomst

Aan een mondelinge overeenkomst kunnen geen rechten worden ontleend. Een verkoper is pas gebonden aan de overeenkomst zodra deze door alle partijen is getekend. Bij overeenstemming wordt de modelovereenkomst van de NVM gehanteerd.

Waarborgsom/bankgarantie

Koper verplicht zich bij het sluiten van een koopovereenkomst tot het stellen van een waarborgsom/bankgarantie ter hoogte van 10% van de koopsom.

Bedenktijd

Enkel de koper die handelt als een natuurlijk persoon heeft bedenktijd om de koopovereenkomst te ontbinden. De bedenktijd duurt drie dagen en begint om 0.00 uur op de dag die volgt op de dag waarop de door partijen ondertekende koopovereenkomst (in kopie) aan koper is overhandigd. De bedenktijd wordt met zoveel dagen verlengd dat in die periode tenminste twee dagen voorkomen die geen zaterdag, zondag of erkende feestdag zijn.

Kosten koper

Onder 'kosten koper' vallen de kosten die (door de overheid) gekoppeld zijn aan de overdracht van een woning. Onder kosten koper vallen de overdrachtsbelasting over de koopsom van een woning en de notariskosten. Deze kosten zijn dus voor rekening van de koper.

De notaris rekent kosten voor het opmaken van de leveringsakte en het inschrijven in de registers. Indien een koper een hypotheek afsluit, zijn er bijkomende notariskosten voor het opmaken van de hypotheekakte en de inschrijving van die akte in de registers. Daarnaast zijn er taxatiekosten en kosten voor de hypotheekadvisering.

Aankoopmakelaar

Als verkopend makelaar behartigen we de belangen van de verkopende partij. Indien u begeleiding wenst in het aankoopproces dan kan het verstandig zijn om een NVM aankoopmakelaar in te schakelen die uw belangen behartigt.

Bouwtechnische keuring

U bent als koper vrij om op eigen kosten een bouwtechnische keuring te laten uitvoeren. Informeer de makelaar hierover voordat u een bod uit gaat brengen.

Asbestclausule

In alle onroerende zaken die vóór 1993 gebouwd zijn kunnen asbesthoudende materialen/stoffen aanwezig zijn. In sommige gevallen dient de asbest verwijderd te worden. Koper dient in dat geval de saneringsmaatregelen te treffen die de wet voorschrijft. Koper verklaart met deze wetgeving bekend te zijn en vrijwaart verkoper voor iedere aansprakelijkheid die uit de aanwezigheid en/of verwijdering van asbest voortvloeit.

Ouderdomsclausule

Deze clausule wordt gehanteerd bij alle woningen die ouder zijn dan ca. 15 jaar. Met deze clausule wordt de koper erop gewezen dat de woning een bepaalde leeftijd heeft en dat de eisen die aan de bouwkwaliiteit gesteld mogen worden lager liggen dan bij nieuwe(re) woningen.

Energielabel

Vanaf januari 2015 is de verkoper verplicht om bij woningtransacties een definitief energielabel te verstrekken aan koper.

Financiering en voorbehoud

Veel kopers vragen een hypotheek aan voor de aankoop van een woning. Het is raadzaam om de financiële haalbaarheid van een aankoop te onderzoeken voordat er een bod wordt uitgebracht. Een berekening invullen op internet geeft meestal onvoldoende inzicht. Laat u goed informeren door een erkend hypotheekadviseur. Dit om teleurstellingen (voor u en verkoper) te voorkomen.

Er kan in de onderhandeling een financieringsvoorbehoud worden opgenomen. Dit betekent dat koper na het ondertekenen van de koopovereenkomst 6 tot 8 weken de tijd krijgt om de financiering met een geldverstrekker te regelen. Verkrijgt koper geen lening, dan kan koper, onder vormvereiste de koopovereenkomst ontbinden.

Overbruggingshypotheek en/of voorbehoud verkoop eigen woning

U heeft uw droomhuis gevonden! Echter wilt of dient u eerst nog uw eigen woning (definitief) te verkopen voordat de aankoop van het nieuwe huis door kan gaan. Vaak is hierin de oplossing te vinden met een overbruggingshypotheek. Deze biedt uitkomst als uw woning bijvoorbeeld nog niet onherroepelijk verkocht is en/of als uw woning nog onder andere lopende voorbehouden verkocht dient te worden. Informeer bij uw hypotheekadviseur naar de mogelijkheden van een overbruggingshypotheek.

Indien u uw eigen woning nog dient te verkopen dan zijn er soms mogelijkheden om uw droomhuis aan te kopen *onder voorbehoud van verkoop van de eigen woning*. U sluit en tekent dan met de verkopende partij een overeenkomst die van kracht wordt bij definitieve verkoop van uw woning. Dit voorbehoud gaat bijna altijd gepaard met de *no-risk clausule* ofwel *48-uurs clausule*. Verkoper blijft in dit geval de woning te koop aanbieden. Indien de verkoper tegen gunstigere voorwaarden en/of prijs verkoopt, dan stelt hij de eerste koper voor de keuze: de transactie doorzetten tegen de gemaakte afspraken of ontbinden. Koper heeft dan 48 uur om de overeenkomst onvoorwaardelijk te maken. De afspraken uit de reeds getekende overeenkomst worden direct van kracht. Indien de koper niet kiest voor het onvoorwaardelijk maken van de overeenkomst dan wordt deze ontbonden. In dat geval wordt de woning aan de tweede koper verkocht.

Kies een bevlogen aankoopmakelaar!



Zoek je een huis? Je krijgt méér voor elkaar met een NVM-makelaar. Hij heeft namelijk een goed overzicht van de lokale woningmarkt en weet als geen ander welke huizen er op de markt komen. Daarnaast heeft hij meer kennis van belangrijke bouwkundige en juridische zaken. Moeilijke aktes, notulen en contracten: hij regelt het allemaal voor je. En ook in het onderhandelen, is hij zeer bevlogen. Dat geeft een heel goed gevoel, want zo ben je zeker van de beste prijs voor je droomhuis.

Je krijgt méér voor elkaar met een NVM-makelaar!

De NVM-aankoopmakelaars in de Regio Venlo zijn:

intermakelaars
DE VERTROUWDE SPECIALIST IN HUIS

intermakelaars.com

 **Boek & Offermans**
DYNAMIS Makelaars

boek-offermans.nl

 **makelaardij Ankie!**
Ankie Spee-Hegger
laat u goed wonen

makelaardijankie.nl

SANNEN
Adviseurs
De NVM-adviseur Makelaars
Woningmarkt Specialist

sannen.nl

uitingmakelaars

uitingmakelaars.nl

Boonen
makelaardij
Wij doen ons *huis*werk goed voor u!

boonenmakelaardij.nl

HAUZER
PARTNERS

hauzerenpartners.com