

TE KOOP



Herenweg 110

Vinkeveen

Vraagprijs

€ 1.245.000 k.k.



Herenweg 110 Vinkeveen

Genieten aan het water: Moderne (gasloze) vrijstaande woning (2021) aan vaarwater met eigen steiger nabij de open plas in Vinkeveen

Welkom aan de Herenweg 110, een plek waar modern wooncomfort en ontspanning aan het water perfect samenkomen. Deze in 2021 nieuw gebouwde vrijstaande woning is tot in de puntjes verzorgd en biedt een uiterst duurzame en lichte basis voor een heerlijk gezinsleven. Met een prachtig uitzicht op de karakteristieke kerktorens van het dorp en een eigen aanlegsteiger voor een bootje, ervaart u hier elke dag een vakantiegevoel.

BEGANE GROND

Bij binnenkomst wordt u direct verrast door de stijlvolle afwerking. De hal is voorzien van een moderne glazen staal-look deur en een fraaie betegelde wand die direct de juiste toon zet. De royale woonkamer is een oase van licht en sfeer, mede dankzij de grote raampartijen en de

gezellige houthaard die centraal in de ruimte staat. De gehele verdieping is voorzien van comfortabele vloerverwarming. Aan de achterzijde bevindt zich de moderne open keuken, uitgevoerd met een kookeiland, een strak zwart werkblad en hoogwaardige inbouwapparatuur, waaronder een AEG-oven en inductiekookplaat. Vanuit het eetgedeelte bieden de openslaande deuren direct toegang tot het zonnige terras en de tuin, waardoor binnen en buiten naadloos in elkaar overlopen. Daarnaast beschikt de begane grond over een praktische bijkeuken met wasmachineaansluitingen, een douchevoorziening en een keukenblok.

EERSTE VERDIEPING

Via de trapopgang bereikt u de eerste verdieping. Hier bevinden zich drie ruime slaapkamers, die dankzij de grote ramen profiteren van veel natuurlijk lichtinval. Ook deze gehele verdieping is voorzien van vloerverwarming en de masterbedroom beschikt

over een royale inloopkast. De afwerking is ook hier modern en neutraal, wat zorgt voor een rustige en prettige sfeer. De kamers bieden voldoende ruimte voor een groot gezin of een comfortabel thuishkantoor. Op deze verdieping bevindt zich tevens de moderne badkamer, voorzien van een inloopdouche en een wastafelmeubel met dubbele wastafel, alsmede een separaat toilet.

TWEEDE VERDIEPING

De bovenste etage biedt een flexibele ruimte die momenteel dienstdoet als bergzolder of vliering. Deze verdieping is ideaal voor het opbergen van seizoensspullen, maar kan afhankelijk van uw wensen ook voor andere doeleinden worden benut. De kapconstructie is, net als de rest van de woning, volledig geïsoleerd volgens de modernste normen.

TUIN EN BUITENRUIMTE

De buitenruimte is zonder twijfel een van de grootste pluspunten van dit object. De tuin is fraai aangelegd met een groot gazon, diverse beplanting en een ruim terras waar u heerlijk kunt tafelen met uitzicht op het water. De lange houten steiger langs de zijde van het vaarwater biedt de mogelijkheid om uw eigen boot aan te leggen en direct de Vinkeveense Plassen op te varen. In de tuin staat bovendien een royale, vrijstaande berging die volledig is ingericht voor opslag en hobbygebruik.

Bent u op zoek naar een instapklare woning op een toplocatie aan het water? Neem dan vandaag nog contact op voor een bezichtiging!

BIJZONDERHEDEN

- Bouwjaar 2021: volledig geïsoleerd en voorzien van HR++ beglazing;
- Uiterst energiezuinig met 27 zonnepanelen;
- Voorzien van airconditioning, WTW-systeem en mechanische ventilatie;
- Voorzien van een warmtepomp;
- Prachtige ligging aan vaarwater met eigen steiger;
- Moderne, lichte keuken met kookeiland en hoogwaardige apparatuur;
- Sfeervolle woonkamer met houthaard;
- Fraai aangelegde tuin met zonnig terras en vrijstaand bijgebouw.

Afstanden in autominuten:

- Amsterdamse Zuidas - 20 minuten
- Amsterdam Centrum - 30 minuten
- Stadshart Amstelveen - 20 minuten
- Schiphol - 20 minuten
- Utrecht Centrum - 30 minuten
- Station Breukelen- 15 minuten

Aanvullende artikelen koopakte: In de op te stellen NVM-koopakte zullen de navolgende aanvullende artikelen worden opgenomen:
"NEN2580"
"Notariskeuze"

Een huis kopen? Neem uw eigen makelaar mee!

DISCLAIMER: Deze informatie is door ons met de nodige zorgvuldigheid samengesteld aan de hand van de door de verkoper aan ons ter hand gestelde gegevens en tekeningen. Onzerzijds wordt echter geen enkele aansprakelijkheid aanvaard voor enige onvolledigheid, onjuistheid of anderszins, dan wel de gevolgen daarvan. Alle genoemde maten zijn indicatief, er kunnen geen rechten aan worden ontleend.

Er is pas overeenstemming bereikt op het moment dat de door Van der Helm Woning- en Bedrijfsmakelaars opgestelde koopovereenkomst door beide partijen is beoordeeld en ondertekend. Tot dat moment hebben beide partijen het recht om af te zien van een transactie, zonder kostenvergoeding, enz. Onze koopakte volgt de standaard NVM-regels. In alle overeenkomsten bedraagt de waarborgsom/bankgarantie minimaal 10% van de koopsom."

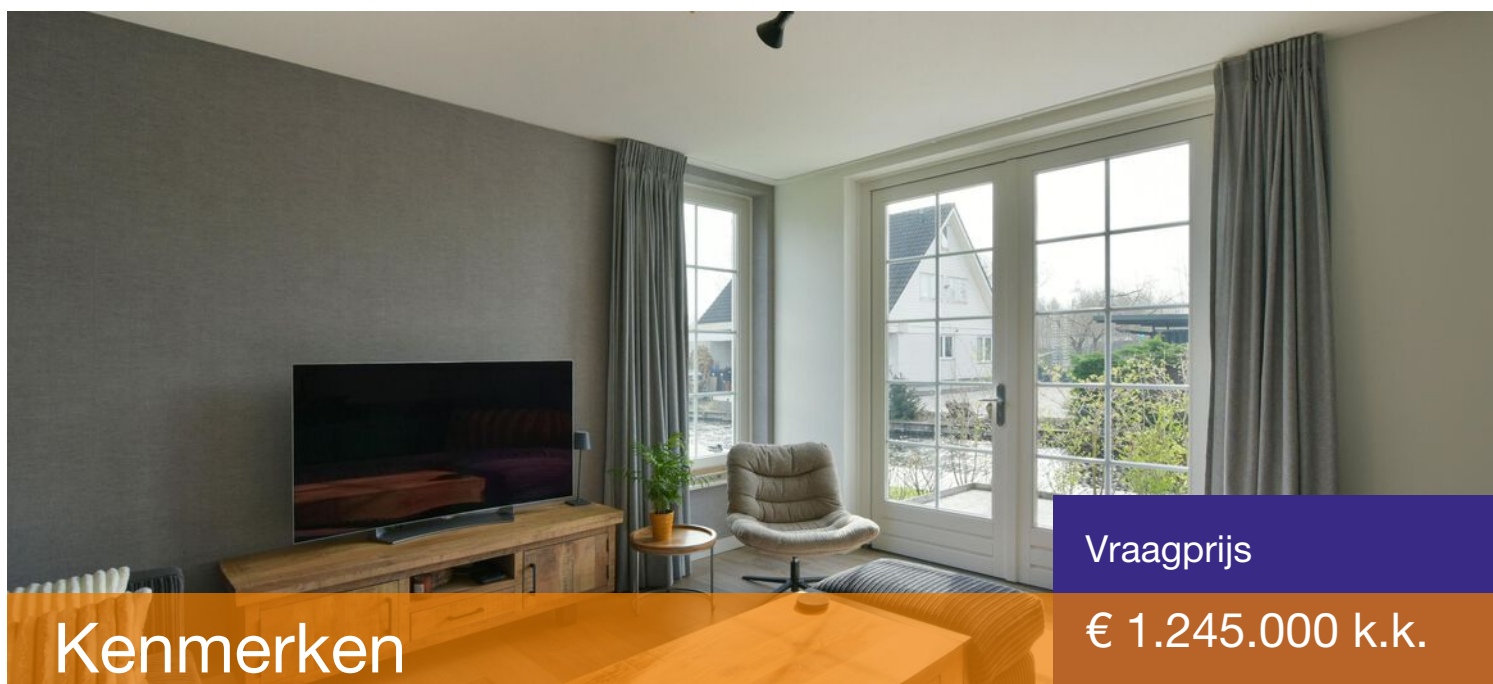

Kenmerken

Woonoppervlakte	155 m ²
Perceeloppervlakte	820 m ²
Inhoud	600 m ³
Tuinligging	Rondom
Kamers	4
Slaapkamers	3

Bouwjaar	2021
Energie label	volgt nog
Overige inpandige ruimte	7 m ²
Externe bergruimte	21 m ²

Vraagprijs

€ 1.245.000 k.k.



Foto's



Foto's



Foto's



Foto's



Foto's



Foto's



Foto's



Foto's

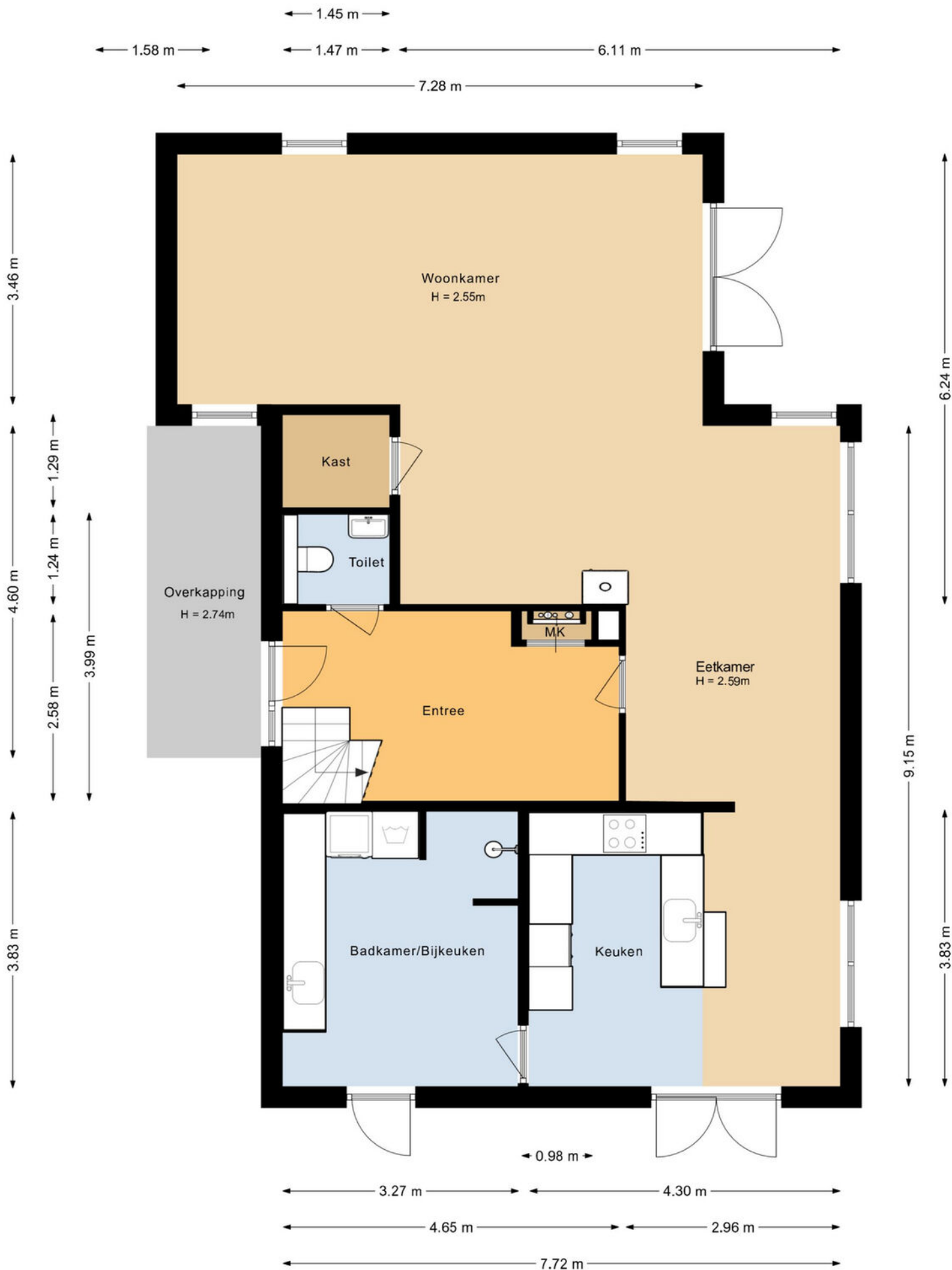

Plattegrond

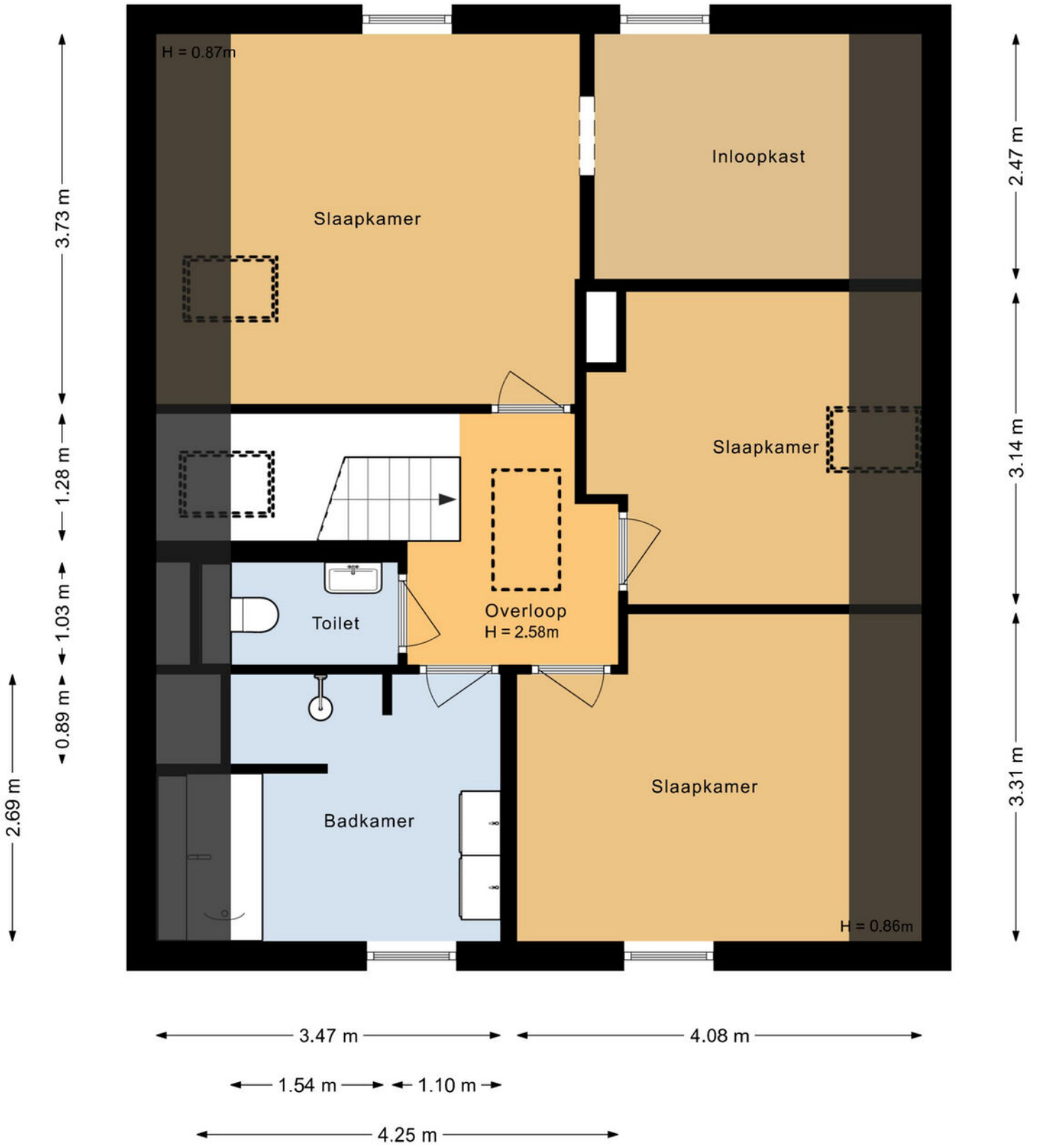
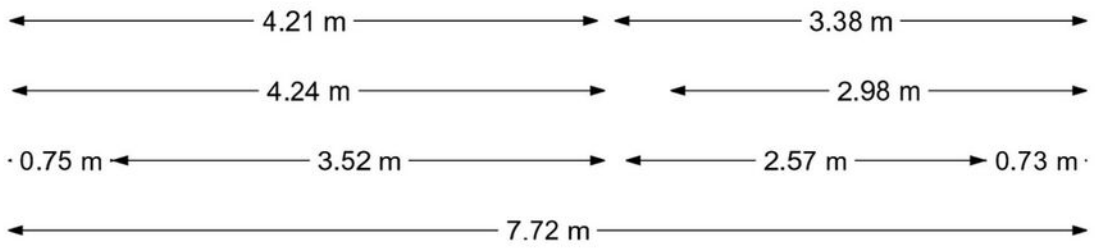

Plattegrond

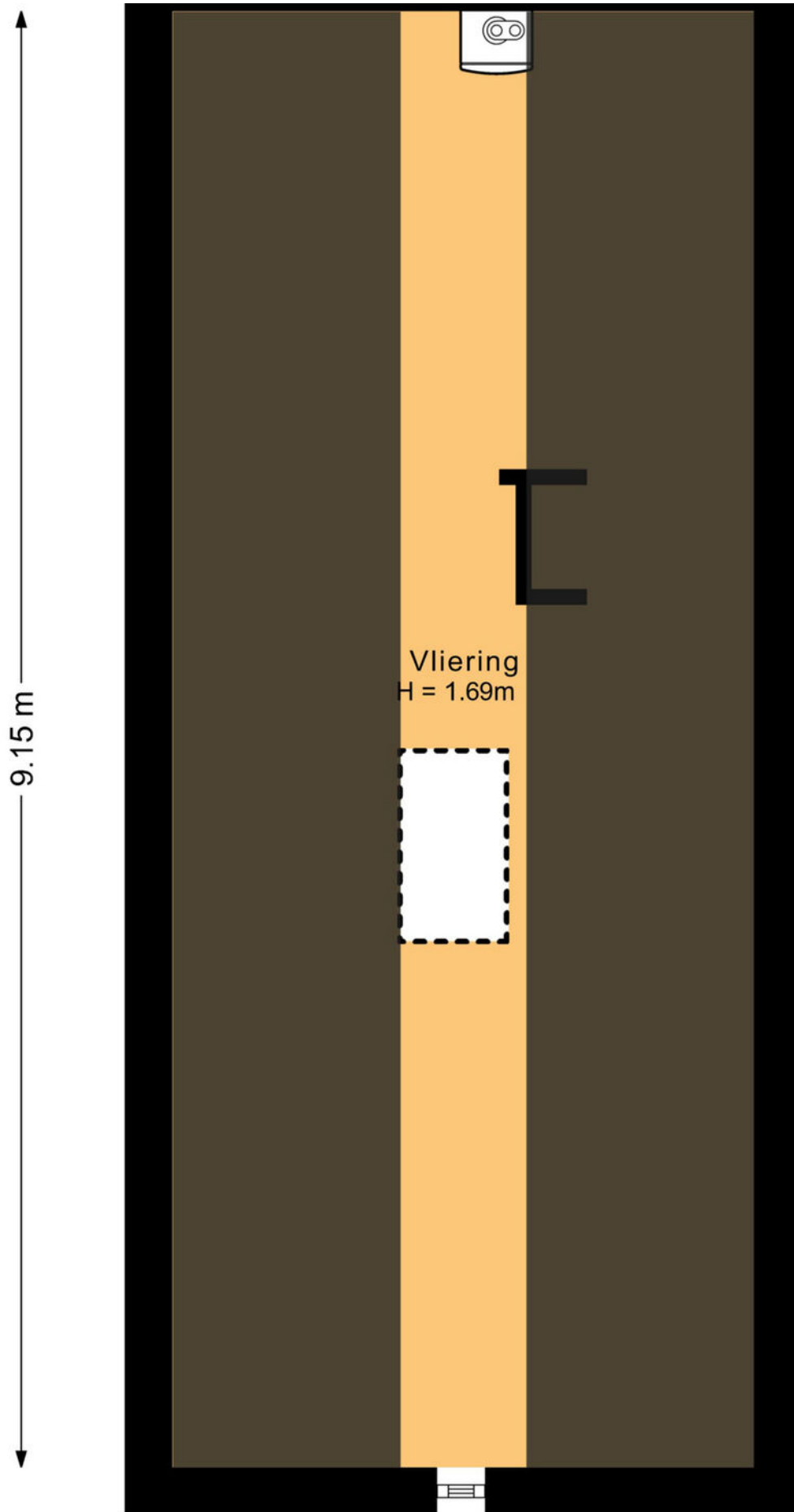

Plattegrond



12345 Perceelnummer	Deze kaart is noordgericht	Schaal 1: 500	
25 Huisnummer	— Vastgestelde kadastrale grens	Kadastrale gemeente Vinkeveen	
— Voorlopige kadastrale grens	— Administratieve kadastrale grens	— Sectie E	
— Bebouwing		Perceel 4899	

Voor een eensluidend uittreksel, geleverd op 24 maart 2026
De bewaarder van het kadaster en de openbare registers

Aan dit uittreksel kunnen geen betrouwbare maten worden ontleend.
De Dienst voor het kadaster en de openbare registers behoudt zich de intellectuele eigendomsrechten voor, waaronder het auteursrecht en het databankenrecht.

Kadastrale kaart

< Locatie zoeken

Herenweg 110, 3645DS Vinkeveen

▼ Toon documenten op gekozen locatie



Herenweg 110, 3645DS Vinkeveen

Dorpskernen

bestemmingsplan - Gemeente De Ronde Venen

meer documentkenmerken ▼

vastgesteld 30-10-2025 - geheel in werking [Beroep / bezwaar aangetekend](#)

Plekinfo Overzicht Regels Bijlagen bij regels Bijlagen bij toelichting

Gerelateerd Overig

Bestemmingen (4)

- Wonen** >
- Waarde - Archeologisch waardevol verwachtingsgebied landbodem categorie 2b** >
- Waarde - Cultuurhistorie** >
- Water** >

Bouvlakken (1)

- bouvlak**

Maatvoeringen (2)

- ▼ **Maximum goothoogte (m) (1)**
 - Maximum goothoogte (m): 4**
- ▼ **Maximum bouwhoogte (m) (1)**
 - Maximum bouwhoogte (m): 7**

Bestemmingsplan

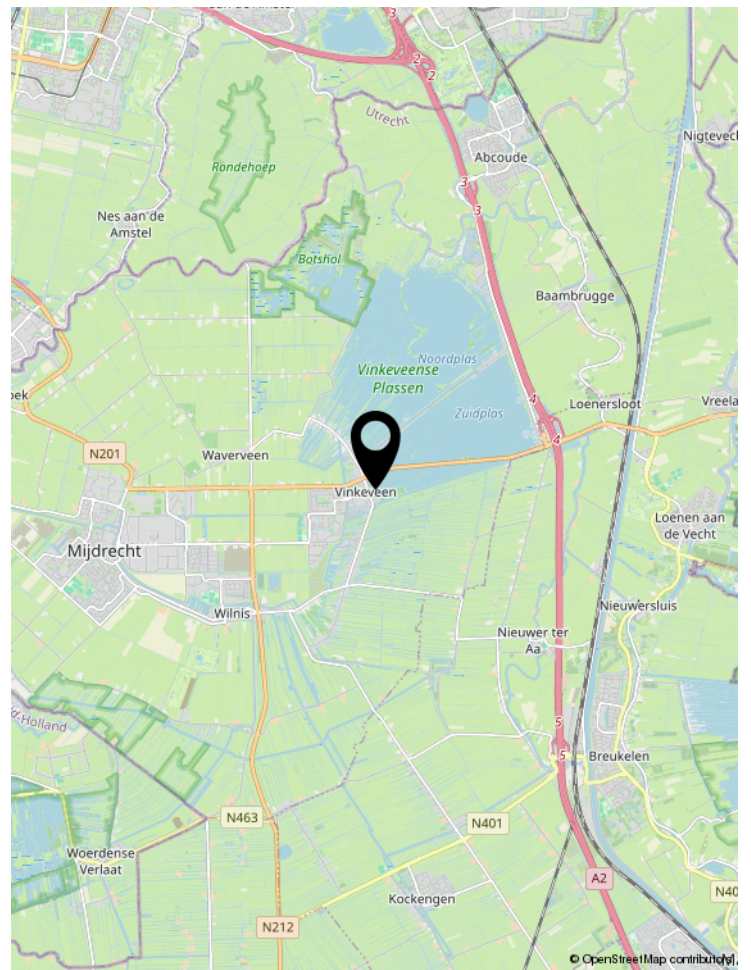
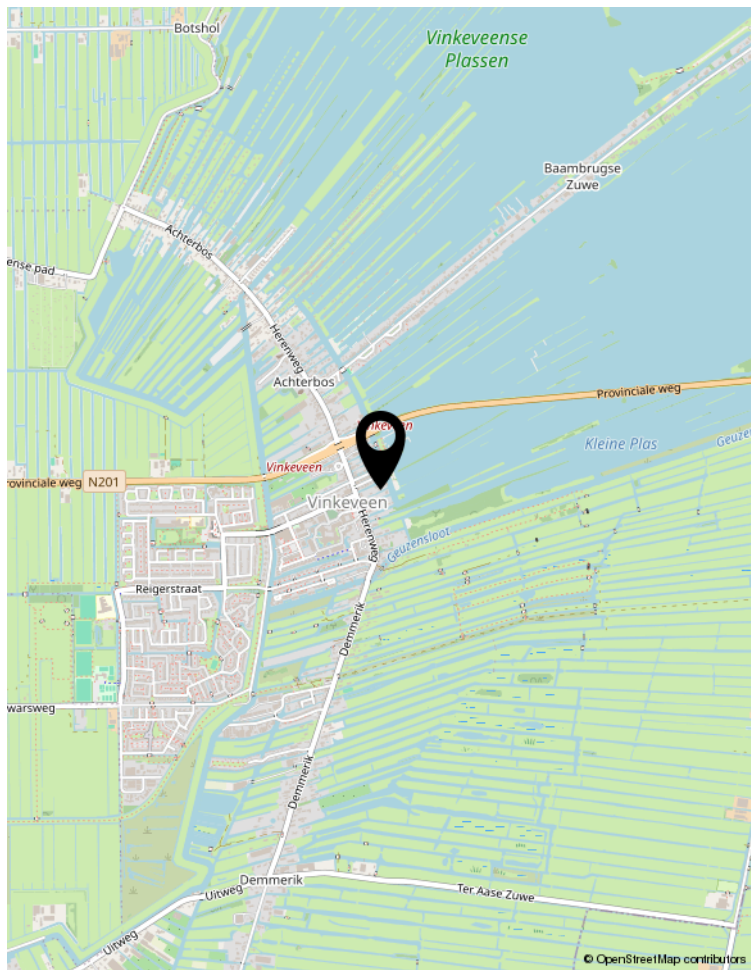
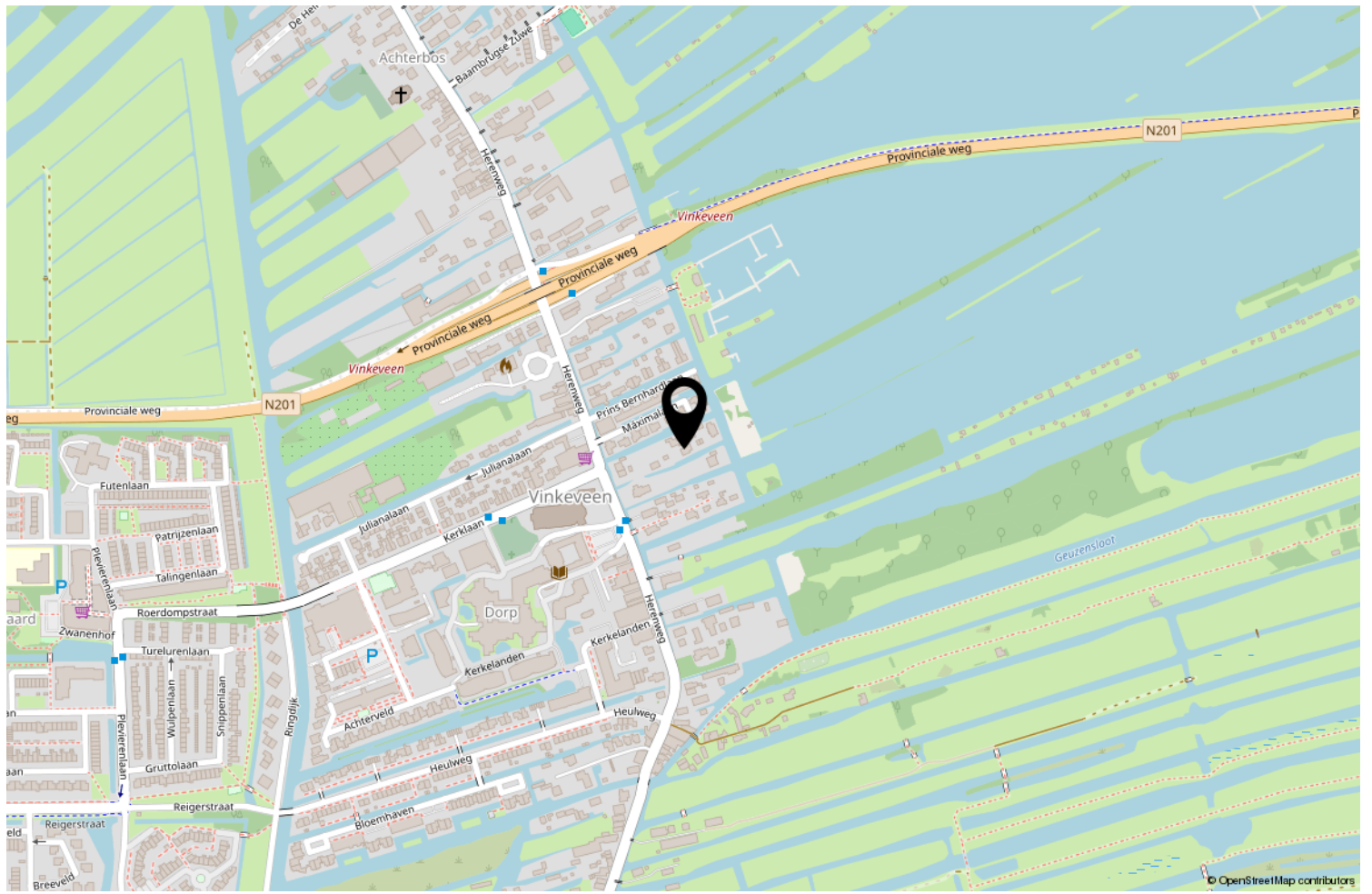

Locatie op de kaart



Wonen in De Ronde Venen

De Ronde Venen is een veelzijdige gemeente in het centrum van het Groene hart in de vierhoek Amsterdam, Utrecht, Hilversum en Haarlem. Binnen 30 autominuten staat u in het centrum van deze steden en binnen 20 autominuten bent u op Schiphol. De gemeente De Ronde Venen bestaat uit de dorpen: Mijdrecht, Wilnis, Vinkeveen, Waverveen, Abcoude, Baambrugge, De Hoef en Amstelhoek. Mijdrecht heeft 15.000 inwoners en is daarmee de grootste plaats in de gemeente De Ronde Venen. Er is een grote diversiteit aan voorzieningen waaronder gezellige dorpscentra, een keur aan sportverenigingen, zwembad, diverse

basisscholen en voortgezet onderwijs. De omgeving kenmerkt zich door de landelijke ligging en de waterrijke omgeving. Vele fietsroutes leiden u door het prachtige natuurlandschap. Natuurlijk zijn er ook goede horecagelegenheden in de directe omgeving en iets verderop. Het waterrijke gebied biedt volop recreatiemogelijkheden. De Amstel stroomt langs Mijdrecht en u bent op korte afstand van de Vinkeveense Plassen.

Een prachtige gemeente met een dorpse uitstraling en stadse voorzieningen!

Lijst van zaken



Persoonlijke gegevens

Adres te verkopen woning: **Herenweg 110 te Vinkeveen**

Voor de onderstaande zaken -ongeacht of ze roerend dan wel onroerend zijn- geldt dat ze soms wel en soms niet in de woning achterblijven. De lijst is bedoeld om duidelijkheid te scheppen om discussies achteraf te voorkomen.

Let op! Indien er geen duidelijkheid bestaat omtrent een zaak en/of indien er geen nadere afspraken zijn gemaakt over een zaak betekent dit dat de betreffende zaak wordt meegenomen door verkoper en dus **niet** achterblijft in de woning.

	Blijft achter	Gaat mee	Kan worden overgenomen	N.v.t.
Woning				
<i>Interieur</i>				
Verlichting, te weten:				
- Inbouwspots/dimmers	<input checked="" type="checkbox"/>	<input type="checkbox"/>	<input checked="" type="checkbox"/>	<input type="checkbox"/>
- Opbouwspots/armaturen/lampen/dimmers	<input checked="" type="checkbox"/>	<input type="checkbox"/>	<input type="checkbox"/>	<input type="checkbox"/>
- Losse (hang)lampen	<input type="checkbox"/>	<input type="checkbox"/>	<input checked="" type="checkbox"/>	<input type="checkbox"/>
-	<input type="checkbox"/>	<input type="checkbox"/>	<input type="checkbox"/>	<input type="checkbox"/>
-	<input type="checkbox"/>	<input type="checkbox"/>	<input type="checkbox"/>	<input type="checkbox"/>
(Losse) kasten, legplanken, te weten:				
-	<input type="checkbox"/>	<input type="checkbox"/>	<input type="checkbox"/>	<input type="checkbox"/>
-	<input type="checkbox"/>	<input type="checkbox"/>	<input type="checkbox"/>	<input type="checkbox"/>
Raamdecoratie/zonwering binnen, te weten:				
- Gordijnrails	<input type="checkbox"/>	<input type="checkbox"/>	<input checked="" type="checkbox"/>	<input type="checkbox"/>
- Gordijnen	<input type="checkbox"/>	<input type="checkbox"/>	<input checked="" type="checkbox"/>	<input type="checkbox"/>
- Overgordijnen	<input type="checkbox"/>	<input type="checkbox"/>	<input checked="" type="checkbox"/>	<input type="checkbox"/>
- Vitrages	<input type="checkbox"/>	<input type="checkbox"/>	<input type="checkbox"/>	<input checked="" type="checkbox"/>
- Rolgordijnen	<input type="checkbox"/>	<input type="checkbox"/>	<input checked="" type="checkbox"/>	<input type="checkbox"/>
- Lamellen	<input type="checkbox"/>	<input type="checkbox"/>	<input checked="" type="checkbox"/>	<input type="checkbox"/>
- Jaloezieën	<input type="checkbox"/>	<input type="checkbox"/>	<input checked="" type="checkbox"/>	<input type="checkbox"/>
- (Losse) horren/rolhorren	<input checked="" type="checkbox"/>	<input type="checkbox"/>	<input type="checkbox"/>	<input type="checkbox"/>
-	<input type="checkbox"/>	<input type="checkbox"/>	<input type="checkbox"/>	<input type="checkbox"/>
-	<input type="checkbox"/>	<input type="checkbox"/>	<input type="checkbox"/>	<input type="checkbox"/>
Vloerdecoratie, te weten:				
- Vloerbedekking	<input type="checkbox"/>	<input type="checkbox"/>	<input type="checkbox"/>	<input checked="" type="checkbox"/>
- Parketvloer	<input checked="" type="checkbox"/>	<input type="checkbox"/>	<input type="checkbox"/>	<input checked="" type="checkbox"/>
- Houten vloer(delen)	<input type="checkbox"/>	<input type="checkbox"/>	<input type="checkbox"/>	<input checked="" type="checkbox"/>
- Laminaat	<input checked="" type="checkbox"/>	<input type="checkbox"/>	<input type="checkbox"/>	<input type="checkbox"/>
- Plavuizen	<input checked="" type="checkbox"/>	<input type="checkbox"/>	<input type="checkbox"/>	<input type="checkbox"/>
-	<input type="checkbox"/>	<input type="checkbox"/>	<input type="checkbox"/>	<input type="checkbox"/>
-	<input type="checkbox"/>	<input type="checkbox"/>	<input type="checkbox"/>	<input type="checkbox"/>
(Voorzet) openhaard met toebehoren	<input checked="" type="checkbox"/>	<input type="checkbox"/>	<input type="checkbox"/>	<input type="checkbox"/>
Allesbrander	<input type="checkbox"/>	<input type="checkbox"/>	<input type="checkbox"/>	<input type="checkbox"/>
Houtkachel	<input checked="" type="checkbox"/>	<input type="checkbox"/>	<input type="checkbox"/>	<input type="checkbox"/>
(Gas)kachels	<input type="checkbox"/>	<input type="checkbox"/>	<input type="checkbox"/>	<input type="checkbox"/>

Lijst van zaken



	Blijft achter	Gaat mee	Kan worden overgenomen	N.v.t.
Designradiator(en)	<input checked="" type="checkbox"/>	<input type="checkbox"/>	<input type="checkbox"/>	<input type="checkbox"/>
Radiatorafwerking	<input type="checkbox"/>	<input type="checkbox"/>	<input type="checkbox"/>	<input checked="" type="checkbox"/>
Overige, te weten:				
- Spiegelwanden	<input type="checkbox"/>	<input type="checkbox"/>	<input type="checkbox"/>	<input checked="" type="checkbox"/>
- Schilderij ophangstelsysteem	<input type="checkbox"/>	<input type="checkbox"/>	<input type="checkbox"/>	<input checked="" type="checkbox"/>
-	<input type="checkbox"/>	<input type="checkbox"/>	<input type="checkbox"/>	<input type="checkbox"/>
-	<input type="checkbox"/>	<input type="checkbox"/>	<input type="checkbox"/>	<input type="checkbox"/>
Keuken				
Keukenblok (met bovenkasten)	<input checked="" type="checkbox"/>	<input type="checkbox"/>	<input type="checkbox"/>	<input type="checkbox"/>
Keuken (inbouw)apparatuur, te weten:				
- Kookplaat	<input checked="" type="checkbox"/>	<input type="checkbox"/>	<input type="checkbox"/>	<input type="checkbox"/>
- (Gas) fornuis	<input type="checkbox"/>	<input type="checkbox"/>	<input type="checkbox"/>	<input type="checkbox"/>
- Afzuigkap	<input checked="" type="checkbox"/>	<input type="checkbox"/>	<input type="checkbox"/>	<input type="checkbox"/>
- Magnetron	<input checked="" type="checkbox"/>	<input type="checkbox"/>	<input type="checkbox"/>	<input type="checkbox"/>
- Oven	<input checked="" type="checkbox"/>	<input type="checkbox"/>	<input type="checkbox"/>	<input type="checkbox"/>
- Combi-oven/combimagnetron	<input checked="" type="checkbox"/>	<input type="checkbox"/>	<input type="checkbox"/>	<input type="checkbox"/>
- Koelkast	<input checked="" type="checkbox"/>	<input type="checkbox"/>	<input type="checkbox"/>	<input type="checkbox"/>
- Vriezer	<input checked="" type="checkbox"/>	<input type="checkbox"/>	<input type="checkbox"/>	<input checked="" type="checkbox"/>
- Koel-vriescombinatie	<input checked="" type="checkbox"/>	<input type="checkbox"/>	<input type="checkbox"/>	<input type="checkbox"/>
- Vaatwasser	<input checked="" type="checkbox"/>	<input type="checkbox"/>	<input type="checkbox"/>	<input type="checkbox"/>
- Quooker	<input type="checkbox"/>	<input type="checkbox"/>	<input type="checkbox"/>	<input checked="" type="checkbox"/>
- Koffiezetapparaat	<input type="checkbox"/>	<input type="checkbox"/>	<input type="checkbox"/>	<input checked="" type="checkbox"/>
-	<input type="checkbox"/>	<input type="checkbox"/>	<input type="checkbox"/>	<input type="checkbox"/>
-	<input type="checkbox"/>	<input type="checkbox"/>	<input type="checkbox"/>	<input type="checkbox"/>
Keukenaccessoires, te weten:				
-	<input type="checkbox"/>	<input type="checkbox"/>	<input type="checkbox"/>	<input type="checkbox"/>
-	<input type="checkbox"/>	<input type="checkbox"/>	<input type="checkbox"/>	<input type="checkbox"/>
Sanitair/sauna				
Toilet met de volgende toebehoren:				
- Toilet	<input checked="" type="checkbox"/>	<input type="checkbox"/>	<input type="checkbox"/>	<input type="checkbox"/>
- Toilethouder	<input checked="" type="checkbox"/>	<input type="checkbox"/>	<input type="checkbox"/>	<input type="checkbox"/>
- Toiletborstel(houder)	<input checked="" type="checkbox"/>	<input type="checkbox"/>	<input type="checkbox"/>	<input type="checkbox"/>
- Fontein	<input checked="" type="checkbox"/>	<input type="checkbox"/>	<input type="checkbox"/>	<input type="checkbox"/>
-	<input type="checkbox"/>	<input type="checkbox"/>	<input type="checkbox"/>	<input type="checkbox"/>
-	<input type="checkbox"/>	<input type="checkbox"/>	<input type="checkbox"/>	<input type="checkbox"/>
Badkamer met de volgende toebehoren:				
- Ligbad	<input checked="" type="checkbox"/>	<input type="checkbox"/>	<input type="checkbox"/>	<input type="checkbox"/>
- Jacuzzi/whirlpool	<input type="checkbox"/>	<input type="checkbox"/>	<input type="checkbox"/>	<input checked="" type="checkbox"/>
- Douche (cabine/scherm)	<input checked="" type="checkbox"/>	<input type="checkbox"/>	<input type="checkbox"/>	<input type="checkbox"/>
- Stoomdouche (cabine)	<input type="checkbox"/>	<input type="checkbox"/>	<input type="checkbox"/>	<input checked="" type="checkbox"/>
- Wastafel	<input checked="" type="checkbox"/>	<input type="checkbox"/>	<input type="checkbox"/>	<input type="checkbox"/>
- Wastafelmeubel	<input checked="" type="checkbox"/>	<input type="checkbox"/>	<input type="checkbox"/>	<input type="checkbox"/>

Lijst van zaken



	Blijft achter	Gaat mee	Kan worden overgenomen	N.v.t.
- Planchet	<input type="checkbox"/>	<input type="checkbox"/>	<input type="checkbox"/>	<input checked="" type="checkbox"/>
- Toiletkast	<input checked="" type="checkbox"/>	<input type="checkbox"/>	<input type="checkbox"/>	<input checked="" type="checkbox"/>
- Toilet	<input type="checkbox"/>	<input type="checkbox"/>	<input type="checkbox"/>	<input checked="" type="checkbox"/>
- Toilethouder	<input type="checkbox"/>	<input type="checkbox"/>	<input type="checkbox"/>	<input checked="" type="checkbox"/>
- Toiletborstel(houder)	<input type="checkbox"/>	<input type="checkbox"/>	<input type="checkbox"/>	<input checked="" type="checkbox"/>
-	<input type="checkbox"/>	<input type="checkbox"/>	<input type="checkbox"/>	<input type="checkbox"/>
-	<input type="checkbox"/>	<input type="checkbox"/>	<input type="checkbox"/>	<input type="checkbox"/>
Sauna met toebehoren	<input type="checkbox"/>	<input type="checkbox"/>	<input type="checkbox"/>	<input checked="" type="checkbox"/>
	<input type="checkbox"/>	<input type="checkbox"/>	<input type="checkbox"/>	<input type="checkbox"/>
Exterieur/Installaties/Veiligheid/Energiebesparing				
Schotel/antenne	<input type="checkbox"/>	<input type="checkbox"/>	<input type="checkbox"/>	<input checked="" type="checkbox"/>
Brievenbus	<input checked="" type="checkbox"/>	<input type="checkbox"/>	<input type="checkbox"/>	<input type="checkbox"/>
(Voordeur)bel	<input checked="" type="checkbox"/>	<input type="checkbox"/>	<input type="checkbox"/>	<input type="checkbox"/>
Alarminstallatie	<input type="checkbox"/>	<input type="checkbox"/>	<input type="checkbox"/>	<input checked="" type="checkbox"/>
(Veiligheids)sloten en overige inbraakpreventie	<input checked="" type="checkbox"/>	<input type="checkbox"/>	<input type="checkbox"/>	<input type="checkbox"/>
Rookmelders	<input checked="" type="checkbox"/>	<input type="checkbox"/>	<input type="checkbox"/>	<input type="checkbox"/>
Screens/rolluiken	<input type="checkbox"/>	<input type="checkbox"/>	<input type="checkbox"/>	<input checked="" type="checkbox"/>
CV met toebehoren	<input checked="" type="checkbox"/>	<input type="checkbox"/>	<input type="checkbox"/>	<input type="checkbox"/>
(Klok)thermostaat	<input checked="" type="checkbox"/>	<input type="checkbox"/>	<input type="checkbox"/>	<input type="checkbox"/>
Warmwatervoorziening, te weten:				
- Via CV-installatie	<input checked="" type="checkbox"/>	<input type="checkbox"/>	<input type="checkbox"/>	<input type="checkbox"/>
- Boiler	<input checked="" type="checkbox"/>	<input type="checkbox"/>	<input type="checkbox"/>	<input type="checkbox"/>
- Close-in boiler	<input checked="" type="checkbox"/>	<input type="checkbox"/>	<input type="checkbox"/>	<input type="checkbox"/>
- Geiser	<input type="checkbox"/>	<input type="checkbox"/>	<input type="checkbox"/>	<input checked="" type="checkbox"/>
-	<input type="checkbox"/>	<input type="checkbox"/>	<input type="checkbox"/>	<input type="checkbox"/>
-	<input type="checkbox"/>	<input type="checkbox"/>	<input type="checkbox"/>	<input type="checkbox"/>
Mechanische ventilatie	<input checked="" type="checkbox"/>	<input type="checkbox"/>	<input type="checkbox"/>	<input type="checkbox"/>
Luchtbehandeling	<input type="checkbox"/>	<input type="checkbox"/>	<input type="checkbox"/>	<input checked="" type="checkbox"/>
Airconditioning met toebehoren (aantal ?...)	<input checked="" type="checkbox"/>	<input type="checkbox"/>	<input type="checkbox"/>	<input type="checkbox"/>
Isolatievoorzieningen (voorzetramen/radiatorfolie etc.), te weten:				
-	<input type="checkbox"/>	<input type="checkbox"/>	<input type="checkbox"/>	<input type="checkbox"/>
-	<input type="checkbox"/>	<input type="checkbox"/>	<input type="checkbox"/>	<input type="checkbox"/>
Telefoonaansluiting/internetaansluiting	<input type="checkbox"/>	<input checked="" type="checkbox"/>	<input type="checkbox"/>	<input type="checkbox"/>
Veiligheidsschakelaar wasautomaat	<input checked="" type="checkbox"/>	<input type="checkbox"/>	<input type="checkbox"/>	<input type="checkbox"/>
Waterslot wasautomaat	<input type="checkbox"/>	<input checked="" type="checkbox"/>	<input type="checkbox"/>	<input type="checkbox"/>
Zonnepanelen	<input checked="" type="checkbox"/>	<input type="checkbox"/>	<input type="checkbox"/>	<input type="checkbox"/>
	<input type="checkbox"/>	<input type="checkbox"/>	<input type="checkbox"/>	<input type="checkbox"/>
	<input type="checkbox"/>	<input type="checkbox"/>	<input type="checkbox"/>	<input type="checkbox"/>

Lijst van zaken



N.v.t.

Blijft achter Gaat mee Kan worden overgenomen

Tuin

Inrichting

Tuinaanleg/bestrating	<input checked="" type="checkbox"/>	<input type="checkbox"/>	<input type="checkbox"/>	<input type="checkbox"/>
Beplanting	<input checked="" type="checkbox"/>	<input type="checkbox"/>	<input type="checkbox"/>	<input type="checkbox"/>
	<input type="checkbox"/>	<input type="checkbox"/>	<input type="checkbox"/>	<input type="checkbox"/>

Verlichting/installaties

Buitenverlichting	<input checked="" type="checkbox"/>	<input type="checkbox"/>	<input type="checkbox"/>	<input type="checkbox"/>
Tijd- of schemerschakelaar/bewegingsmelder	<input type="checkbox"/>	<input type="checkbox"/>	<input type="checkbox"/>	<input checked="" type="checkbox"/>
	<input type="checkbox"/>	<input type="checkbox"/>	<input type="checkbox"/>	<input type="checkbox"/>

Bebouwing

Tuinhuis/buitenberging	<input checked="" type="checkbox"/>	<input type="checkbox"/>	<input type="checkbox"/>	<input type="checkbox"/>
Kasten/werkbank in tuinhuis/berging	<input type="checkbox"/>	<input type="checkbox"/>	<input checked="" type="checkbox"/>	<input type="checkbox"/>
(Broei)kas	<input type="checkbox"/>	<input type="checkbox"/>	<input type="checkbox"/>	<input checked="" type="checkbox"/>
	<input type="checkbox"/>	<input type="checkbox"/>	<input type="checkbox"/>	<input type="checkbox"/>
	<input type="checkbox"/>	<input type="checkbox"/>	<input type="checkbox"/>	<input type="checkbox"/>

Overig

Overige tuin, te weten:				
- (Sier)hek	<input type="checkbox"/>	<input type="checkbox"/>	<input type="checkbox"/>	<input checked="" type="checkbox"/>
- Vlaggenmast(houder)	<input type="checkbox"/>	<input type="checkbox"/>	<input type="checkbox"/>	<input checked="" type="checkbox"/>
-	<input type="checkbox"/>	<input type="checkbox"/>	<input type="checkbox"/>	<input type="checkbox"/>
-	<input type="checkbox"/>	<input type="checkbox"/>	<input type="checkbox"/>	<input type="checkbox"/>

Overig

Zijn er zaken die geen eigendom zijn van verkoper omdat er sprake is van een leasecontract. Zo ja, neemt verkoper de zaak mee of moet het betreffende contract worden overgenomen?	Ja	Nee	Gaat mee	Moet worden overgenomen
CV/geiser/boiler	<input type="checkbox"/>	<input checked="" type="checkbox"/>	<input type="checkbox"/>	<input type="checkbox"/>
Keuken/tuin/kozijnen	<input type="checkbox"/>	<input checked="" type="checkbox"/>	<input type="checkbox"/>	<input type="checkbox"/>
Intelligente thermostaten e.d.	<input type="checkbox"/>	<input checked="" type="checkbox"/>	<input type="checkbox"/>	<input type="checkbox"/>
Stadsverwarming	<input type="checkbox"/>	<input checked="" type="checkbox"/>	<input type="checkbox"/>	<input type="checkbox"/>
Zonnepanelen	<input type="checkbox"/>	<input checked="" type="checkbox"/>	<input type="checkbox"/>	<input type="checkbox"/>
-	<input type="checkbox"/>	<input type="checkbox"/>	<input type="checkbox"/>	<input type="checkbox"/>
-	<input type="checkbox"/>	<input type="checkbox"/>	<input type="checkbox"/>	<input type="checkbox"/>

Bijlage(n) over te nemen contracten:
-
-

Voor akkoord,

De opdrachtgever/verkoper,
(en echtgeno(o)t(e)/partner)

Koper,
(en echtgeno(o)t(e)/partner)

plaats en datum:

plaats en datum:

16-05-2026

Umbreen

GRATIS VERHUISBUS BIJ VERKOOP OF AANKOOP VAN UW WONING



Jazeker het is echt waar! Als u via ons uw huis verkoopt of bij ons een huis aankoopt, krijgt u deze verhuisbus als extra gratis service. U kunt de verhuisbus gedurende 2 dagen gebruiken om uw huisraad over te brengen naar uw nieuwe woning. Deze service kost u helemaal niets. U krijgt de bus schoon en met een volle tank mee, wij verwachten hem na twee dagen weer schoon en met volle tank retour.

Wilt u gebruik maken van de gratis verhuisbus, wees er dan op tijd bij, want het animo is groot. En wie het eerst komt, wie het eerst maalt. De verhuisbus is op kantoor af te halen en terug te brengen tijdens onze kantooruren: maandag t/m vrijdag van 08:45 uur tot 17:15 uur. De voorwaarden liggen ter inzage op ons kantoor.

Ons top team krijgt u er helaas niet bijgeleverd om te verhuizen. Wij staan wel klaar om u volledig te ontzorgen tijdens de verkoop van uw woning of de aankoop van uw nieuwe droomhuis.

Wilt u de verhuisbus reserveren?

Neemt u dan contact op met ons kantoor:

**Van der Helm woning- en bedrijfsmakelaardij, tel. 0297-591996
of via de mail info@vanderhelmmakelaardij.nl**



Belangrijke informatie

Wij zullen bij een overeenstemming de gemaakte afspraken vastleggen in de koopakte conform model NVM. Er komt pas een rechtsgeldige overeenkomst tot stand indien koper en verkoper beiden de NVM koopovereenkomst hebben ondertekend (met inachtneming van de drie dagen bedenktijd)

Koopovereenkomst:

Wij werken met de NVM modelovereenkomst en stellen deze zo snel mogelijk na de mondelinge overeenstemming op. U ontvangt van ons een gegevensformulier, dat u volledig ingevuld per e-mail samen met een kopie legitimatiebewijs aan ons kunt retourneren. Voor de ondertekening ontvangen zowel koper als verkoper een concept koopakte per e-mail. In de koopovereenkomst wordt standaard een bankgarantie of waarborgsom opgenomen van 10% van de koopsom. Tevens worden de voorbehouden en afspraken vastgelegd voortvloeiende uit de onderhandeling. In het belang van beide partijen is het raadzaam om zo snel mogelijk de koopakte te ondertekenen. Dan pas komt er een rechtsgeldige overeenkomst tot stand.

Bedenktijd:

Sinds 2003 heeft een particuliere koper drie dagen bedenktijd. Deze bedenktijd gaat in zodra de koper een door beide partijen ondertekende koopovereenkomst heeft ontvangen of een kopie hiervan. Gedurende deze periode kan een koper de overeenkomst nog ongedaan maken. Dit dient te allen tijde schriftelijk te gebeuren via gangbare communicatiemiddelen zoals bijvoorbeeld e-mail.

Financiering & voorbehoud:

U dient voordat u een bod uitbrengt op een woning zorgvuldig onderzoek te doen naar de financiële haalbaarheid. Het invullen van een test of berekening op internet is niet voldoende en zorgt vaak voor enorme teleurstellingen voor u als koper, maar ook voor de verkopende partij. Tevens dient u direct na een overeenstemming uw financieringsaanvraag in gang te zetten.

Onderzoeksplicht:

De verkoper is verplicht de koper te informeren over zaken die van belang kunnen zijn bij het nemen van een aankoopbeslissing. Dit geldt niet voor gebreken die zichtbaar zijn voor de koper. Van de koper wordt verwacht dat hij/zij de staat van de woning onderzoekt. Bijvoorbeeld als het gaat om kozijnen die zichtbaar verrot zijn of scheuren in muren. De verkoper hoeft de koper daar niet uitdrukkelijk op te wijzen. Gebreken die bij de bezichtiging ontdekt kunnen worden, kunnen later niet als verborgen gebrek worden benoemd en komen voor rekening van de koper. De onderzoeksplicht geldt ook voor juridische aspecten welke voor u als koper van belang kunnen zijn.

Een goed voorbeeld daarvan zijn erfdienstbaarheden, zoals een recht van overpad of de bestemming. Wij proberen u als verkopend makelaar zo goed mogelijk over een woning te informeren en alle informatie met zorg samenstellen, mede op basis van de informatie die door verkoper aan ons is verstrekt. In ons dossier is ook een door verkoper ingevulde NVM-vragenlijst aanwezig die wij u graag ter inzage toezenden.

Informatie in deze brochure:

De in deze brochure en op internet vermelde beschrijvingen zijn met de grootste zorg samengesteld op basis van de aan ons ter beschikking gestelde informatie. Deze beschrijvingen zijn slechts indicatief. Dit geldt met name voor alle maten, oppervlaktes en bouwjaren. Aan eventuele onvolkomenheden kunnen geen rechten worden ontleend. De realiteit ziet u tijdens een bezichtiging en hiervan moet u uitgaan.

Sinds 1 september 2010 zijn de NVM leden verplicht om de Meetinstructie te gebruiken. De Meetinstructie is gebaseerd op de NEN2580* norm en is tot stand gekomen in nauwe samenwerking met De Waarderingskamer, VBO-makelaars, VastgoedPRO en de Vereniging Nederlandse Gemeenten.

De branchebrede Meetinstructie schrijft voor op welke wijze de gebruiksoppervlakte van woningen wordt opgemeten. Wij trachten onze woningen zo nauwkeurig mogelijk te meten conform de opgelegde Meetinstructie. Wij sluiten afwijkingen als gevolg van digitalisering, schaalafwijking echter niet volledig uit. Indien voor u een bepaalde maatvoering van groot belang is voor de aankoop van de woning, dan adviseren wij u dit te allen tijde in het werk op te meten.

*** Toelichtingsclausule NEN2580**

De Meetinstructie is gebaseerd op de NEN2580. De Meetinstructie is bedoeld om een meer eenduidige manier van meten toe te passen voor het geven van een indicatie van de gebruiksoppervlakte. De Meetinstructie sluit verschillen in meetuitkomsten niet volledig uit, door bijvoorbeeld interpretatieverschillen, afrondingen of beperkingen bij het uitvoeren van de meting. Uitgangspunt blijft altijd; "wat u ziet is wat u koopt" en de objectinformatie is van lagere prioriteit.

Eigen aankoop makelaar:

Wij werken voor de verkoper en behartigen diens belangen. Een woonhuis koopt u niet dagelijks, dus dan kan het verstandig zijn om uw eigen NVM aankoopmakelaar in te schakelen voor de behartiging van uw belangen.

Verkoopprocedure:

De in deze brochure verstrekte informatie wordt uitsluitend gezien als een uitnodiging voor het doen van een bieding, dan wel het maken van een afspraak voor een vrijblijvende bezichtiging. Het uitbrengen van een bieding, inclusief het bieden van de vraagprijs, wil niet zeggen dat u (exclusief) in onderhandeling bent noch kunt u hier rechten aan ontlennen. Tussentijdse verkoop aan derden is uitdrukkelijk voorbehouden.

Mocht u een bieding willen uitbrengen dan kunt u dit telefonisch of bij voorkeur per e-mail doen. U kunt uw bieding richten aan de desbetreffende makelaar.

Een bieding dient de volgende onderdelen te bevatten:

1. Prijs;
2. Gewenste sleuteloverdracht / aanvaarding;
3. Eventuele roerende zaken welke u wenst over te nemen;
4. Ontbindende voorwaarden (o.a. voor financiering en/of bouwkundige keuring).

Mochten er zich meerdere kandidaten melden met een bieding dan zullen wij te allen tijde elke bieding voorleggen aan onze opdrachtgever(s). In overleg met onze opdrachtgever(s) zal dan de verdere onderhandeling c.q. biedingsprocedure kenbaar gemaakt worden aan de betrokken partijen. Dit conform de regelgeving van de NVM (Nederlandse Vereniging voor Makelaars en Taxateurs).

Disclaimer

Deze informatie is door ons met de nodige zorgvuldigheid samengesteld. Onzerzijds wordt echter geen enkele aansprakelijkheid aanvaard voor enige onvolledigheid, onjuistheid of anderszins, dan wel de gevolgen daarvan. Alle opgegeven maten en oppervlakten zijn indicatief.

WAARDECHEQUE

Gratis waardebeoordeling van uw huis

Ook zo benieuwd naar de waarde van uw huis? Vul dan deze kaart in.

Wij maken na ontvangst een afspraak met u voor een nauwkeurige waardebeoordeling.

Gratis en geheel vrijblijvend.

De heer/mevrouw

m/v

Adres

Postcode

Plaats

Telefoon

E-mail

U kunt deze kaart portvrij versturen of afgeven bij Van der Helm Woning- en Bedrijfsmakelaars, Herenweg 46, 3648 CJ Wilnis

www.vandehelmmakelaardij.nl

Mocht de woning in deze brochure toch niet uw droomhuis zijn, wij kunnen u vrijblijvend en kosteloos op de hoogte brengen van al het nieuwe aanbod in het door u aangegeven zoekgebied. Lever onderstaande gegevens bij ons in en we houden u dagelijks op de hoogte.

Naam :

Adres :

Postcode en woonplaats :

E-mail adres :

Telefoonnummer :

Zoekgebied :

Soort woning :

Prijsklasse : van €,- k.k. tot €,- k.k.

Specifieke kenmerken (denk aan bijvoorbeeld garage, tuinligging, aantal kamers etc.

- -
- -
- -



Uw makelaar

- Aan- en verkoop bemiddeling
- Taxaties
- Waardebepalingen
- Bemiddeling bij huur en verhuur
- Nieuwbouw

Wilt u eens rustig van gedachten wisselen over uw wensen en onze dienstverlening? Neemt u dan gerust contact op met ons kantoor. Een afspraak is zo gemaakt.



Herenweg 46, 3648 CJ Wilnis
0297-591996 | info@vanderhelmmakelaardij.nl | www.vanderhelmmakelaardij.nl

Volg ons op social media:  