



Aaldershuuslaan 46 Dinxperlo



Woonoppervlak 118 m²



Perceeloppervlakte 270 m²



Vraagprijs € 425.000-- k.k.

KUENEN
M A K E L A A R D I J



De ideale gezinswoning op een rustige locatie, waar comfort en woonplezier samenkomen!

Omschrijving

Aan de Aaldershuuslaan in Dinxperlo staat deze instapklare twee-onder-één-kapwoning met eigen oprit en een fraai aangelegde voor-, zij- en achtertuin te koop.

De woning is gebouwd in 1995 en gelegen in een rustige en kindvriendelijke woonwijk, ideaal voor gezinnen. In de directe omgeving bevinden zich diverse speelvoorzieningen, waaronder een grasveld met speeltoestellen. Daarnaast liggen het centrum en diverse dagelijkse voorzieningen op korte afstand.

Met drie slaapkamers en een praktische indeling biedt de woning volop ruimte en vormt het een ideale keuze voor zowel gezinnen als doorstromers.

Algemeen

De twee-onder-één-kapwoning beschikt over een woonoppervlakte van 118 m² en heeft energielabel A.

De woning is voorzien van gevelisolatie, gedeeltelijke vloer- en dakisolatie en isolerende beglazing. Daarnaast zijn in 2017 vijftien zonnepanelen geplaatst.

De verwarming en warmwatervoorziening worden verzorgd door een ATAG cv-ketel uit 2015. Tevens beschikt de badkamer over elektrische vloerverwarming.

In de loop der jaren zijn diverse moderniseringën uitgevoerd. Zo is het gastentoilet op de begane grond vernieuwd in 2009, werd in 2007 een nieuwe keuken geplaatst en is de badkamer in 2016 volledig gemoderniseerd.

Daarnaast is in 2015 een nieuwe overkapping gerealiseerd.

Indeling

Begane grond

Via de entree aan de rechterzijde betreedt u de hal, waar zich de meterkast, het separate toilet en de trapopgang naar de eerste verdieping bevinden.

Vanuit de hal heeft u toegang tot de ruime en lichte woonkamer aan de voorzijde, voorzien van een sfeervolle gashaard. Centraal in de woning bevindt zich het eetgedeelte, dat in open verbinding staat met de halfopen keuken. Het eetgedeelte is aan de achterzijde voorzien van een screen.

De keuken is uitgerust met diverse inbouwapparatuur en biedt toegang tot de achtertuin.

De gehele begane grond is afgewerkt met een nette laminaatvloer. Vanuit de achtertuin bereikt u tevens de garage.

Eerste verdieping

Op de eerste verdieping bevinden zich drie slaapkamers, waarvan één is voorzien van een vaste kast.

De moderne en strak afgewerkte badkamer is uitgerust met een wastafelmeubel, een tweede toilet, een designradiator en een inloopdouche. Daarnaast beschikt de badkamer over elektrische vloerverwarming.

Tweede verdieping

De tweede verdieping is bereikbaar via een vaste trap en biedt de mogelijkheid tot het realiseren van een vierde slaapkamer.

Daarnaast bevinden zich hier de aansluitingen voor de wasmachine en droger, evenals knieschotten met extra bergruimte.





Buitenruimte

Perceel & Omgeving

De woning is gelegen op een perceel van 270 m² en beschikt over een verzorgde voor-, zij- en achtertuin. De tuin is fraai aangelegd met bestrating, plantenborders en hagen.

Achter in de tuin bevindt zich een sfeervolle overkapping met glazen schuifdeuren: een comfortabele plek om beschermd van het buitenleven te genieten. Dankzij de gunstige ligging op het zuidwesten profiteert u hier van zon in de middag en avond, tot aan zonsondergang.

Aangrenzend aan de overkapping bevindt zich een houten berging, ideaal voor het stallen van fietsen en het opbergen van tuingereedschap. Aan de voorzijde van de woning is ruimte op eigen terrein voor het parkeren van minimaal twee auto's.

De woning ligt in Dinxperlo, een sfeervol dorp in de Achterhoek op de grens met Duitsland. Het dorp beschikt over diverse basisvoorzieningen, waaronder supermarkten en lokale winkels voor de dagelijkse behoeften. Dankzij de ligging nabij uitvalswegen zoals de N317 zijn omliggende plaatsen en steden goed bereikbaar.

Dinxperlo

Dinxperlo, een charmant dorp in de Achterhoek op de grens met Duitsland, voorziet in diverse basisfaciliteiten. Het centrum herbergt supermarkten en lokale winkels, waardoor bewoners eenvoudig kunnen voorzien in hun dagelijkse behoeften. Daarnaast zijn er enkele eetgelegenheden en horecavoorzieningen voor een gezellig samenzijn.

Wat betreft bereikbaarheid is Dinxperlo goed verbonden met het openbaar vervoer, waardoor inwoners toegang hebben tot nabijgelegen steden. De ligging nabij uitvalswegen, zoals de N317, vergemakkelijkt het autoverkeer en biedt goede verbindingen.

Dinxperlo deelt haar grens met het Duitse plaatsje Suderwick, waarmee het een bijzondere verbondenheid heeft. Omliggende dorpen, zoals Breedenbroek en De Heurne, dragen bij aan de lokale gemeenschap. De omgeving van Dinxperlo wordt gekenmerkt door een landelijke sfeer en biedt mogelijkheden voor ontspannende wandelingen en fietstochten, waardoor het dorp aantrekkelijk is voor natuurliefhebbers.



Kenmerken

Bouwjaar	1995
Soort woonhuis	Eengezinswoning, 2-onder-1-kapwoning
Woonoppervlak	118 m ²
Overig inpandig	17 m ²
GG buitenruimte	0 m ²
Externe bergruimte	24 m ²
Perceeloppervlak	270 m ²
Inhoud	479 m ³
Energielabel	A
CV-ketel	ATAG, installatiejaar 2015
Isolatie	Gevelisolatie, gedeeltelijke vloer- en dakisolatie, evenals isolerende beglazing
Vloerverwarming	ja, elektrische vloerverwarming in de badkamer
Zonnepanelen	15 stuks, installatiejaar 2017
Bestemming	Wonen
Vraagprijs	€ 425.000,-- k.k.



Uw droomwoning gevonden?

Neem contact met ons op en wij laten u de woning graag zien en vertellen u er alles over.

0315-330816

info@kuenenmakelaardij.nl
www.kuenenmakelaardij.nl





Ook uw woning verkopen?

Neem contact met ons op en wij helpen u graag bij de verkoop van uw woning.

0315-330816

info@kuenenmakelaardij.nl
www.kuenenmakelaardij.nl





**Woont u binnenkort op
nummer 46?**

Neem contact op voor het plannen
van een bezichtiging!

0315-330816

info@kuenenmakelaardij.nl
www.kuenenmakelaardij.nl





Ook uw woning verkopen?

Neem contact met ons op en wij helpen u graag bij de verkoop van uw woning.

0315-330816

info@kuenenmakelaardij.nl
www.kuenenmakelaardij.nl





Uw droomwoning gevonden?

Neem contact met ons op en wij laten u de woning graag zien en vertellen u er alles over.

0315-330816

info@kuenenmakelaardij.nl

www.kuenenmakelaardij.nl

Eigendomsinformatie

ALGEMEEN

Kadastrale aanduiding Dinxperlo F 1620
Kadastrale objectidentificatie: 078570162070000

Locatie Aaldershuuslaan 46
7091 RE Dinxperlo
Locatiegegevens zijn ontleend aan de Basisregistratie Adressen en Gebouwen

BAG identificatie [0197010000032985](#)

Kadastrale grootte 270 m²

Grens en grootte Vastgesteld

Coördinaten 230842 - 431755

Omschrijving Wonen

Ontstaan uit Dinxperlo F 1489

AANTEKENINGEN

Publiekrechtelijke beperking in de zin van de Wet kenbaarheid publiekrechtelijke beperkingen onroerende zaken Er zijn geen beperkingen bekend

Plattegrond

Begane grond



De plattegronden zijn geproduceerd voor promotionele doeleinden en ter indicatie.
Aan de plattegronden kunnen geen rechten worden ontleend
© www.objectenco.nl

Plattegrond

Eerste etage

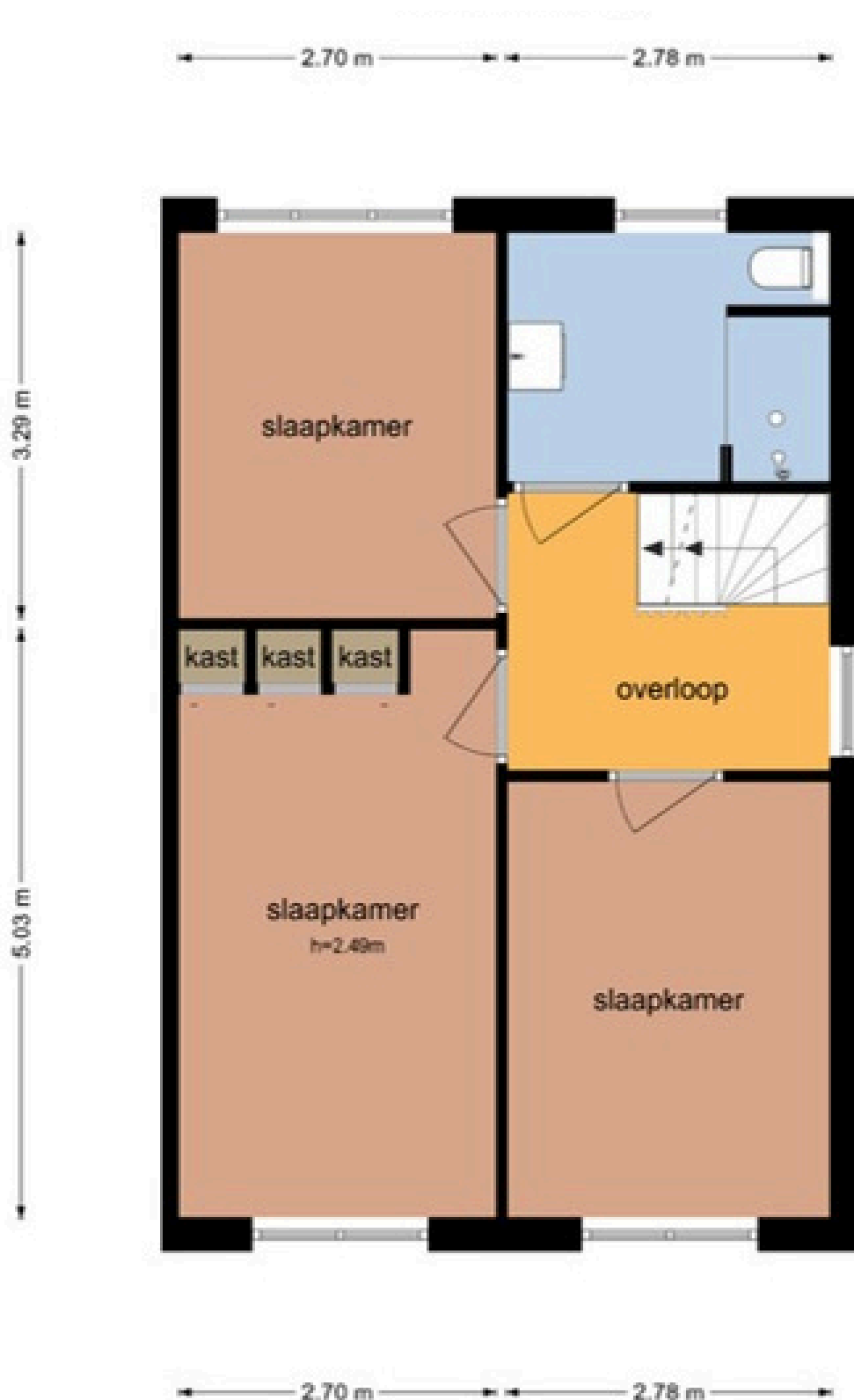

De plattegronden zijn geproduceerd voor promotionele doeleinden en ter indicatie.
Aan de plattegronden kunnen geen rechten worden ontleend
© www.objectenco.nl

Plattegrond

Tweede verdieping

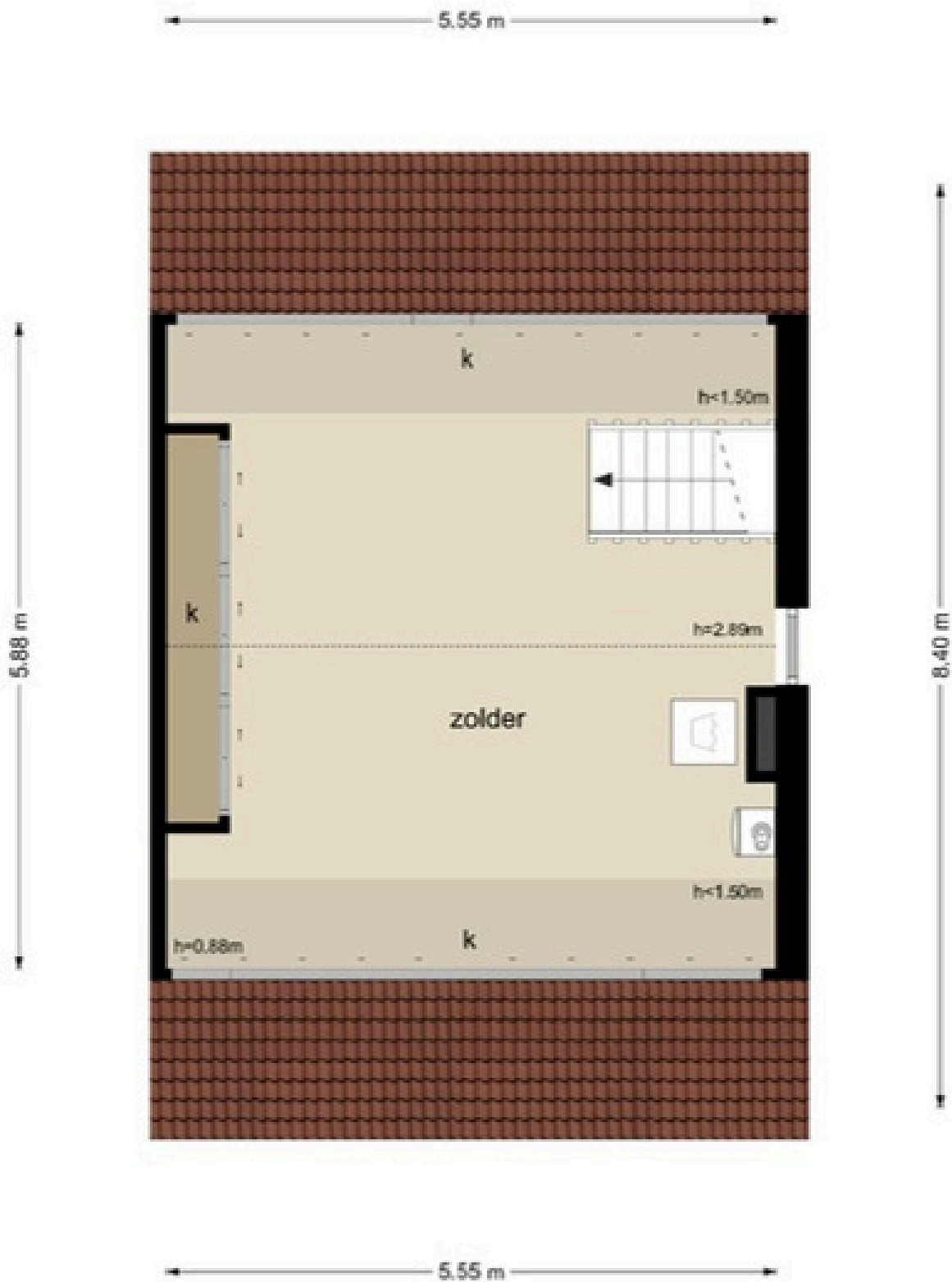

De plattegronden zijn geproduceerd voor promotionele doeleinden en ter indicatie.
Aan de plattegronden kunnen geen rechten worden ontleend
© www.objectlenco.nl

Plattegrond

Berging en overdekt terras

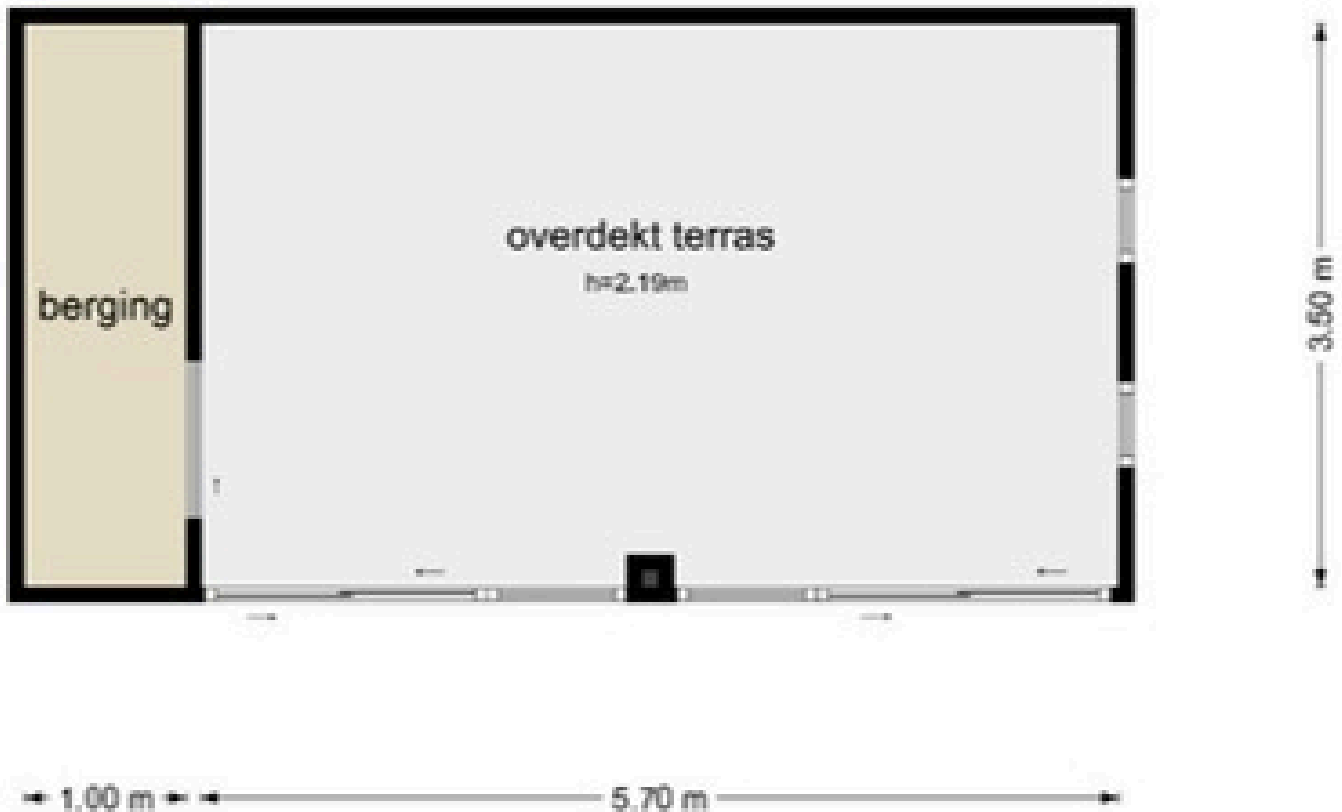

De plattegronden zijn geproduceerd voor promotionele doeleinden en ter indicatie.
Aan de plattegronden kunnen geen rechten worden ontleend
© www.objectenco.nl

Lijst van zaken

	Blijft achter	Gaat mee	Kan worden overgenomen	N.v.t.
Woning				
<i>Interieur</i>				
Verlichting, te weten:				
- Inbouwspots/dimmers	<input checked="" type="checkbox"/>	<input type="checkbox"/>	<input type="checkbox"/>	<input type="checkbox"/>
- Opbouwspots/armaturen/lampen/dimmers	<input checked="" type="checkbox"/>	<input type="checkbox"/>	<input type="checkbox"/>	<input type="checkbox"/>
- Losse (hang)lampen	<input type="checkbox"/>	<input checked="" type="checkbox"/>	<input type="checkbox"/>	<input type="checkbox"/>
-	<input type="checkbox"/>	<input type="checkbox"/>	<input type="checkbox"/>	<input checked="" type="checkbox"/>
-	<input type="checkbox"/>	<input type="checkbox"/>	<input type="checkbox"/>	<input checked="" type="checkbox"/>
(Losse) kasten, legplanken, te weten:				
- Kledingkast slaapkamer	<input checked="" type="checkbox"/>	<input type="checkbox"/>	<input type="checkbox"/>	<input type="checkbox"/>
- Opbergkast zolder met koel-vries combinatie	<input checked="" type="checkbox"/>	<input type="checkbox"/>	<input type="checkbox"/>	<input type="checkbox"/>
Raamdecoratie/zonwering binnen, te weten:				
- Gordijnrails	<input checked="" type="checkbox"/>	<input type="checkbox"/>	<input type="checkbox"/>	<input type="checkbox"/>
- Gordijnen	<input checked="" type="checkbox"/>	<input type="checkbox"/>	<input type="checkbox"/>	<input type="checkbox"/>
- Overgordijnen	<input type="checkbox"/>	<input type="checkbox"/>	<input type="checkbox"/>	<input checked="" type="checkbox"/>
- Vitrages	<input type="checkbox"/>	<input type="checkbox"/>	<input type="checkbox"/>	<input checked="" type="checkbox"/>
- Rolgordijnen	<input checked="" type="checkbox"/>	<input type="checkbox"/>	<input type="checkbox"/>	<input type="checkbox"/>
- Lamellen	<input type="checkbox"/>	<input type="checkbox"/>	<input type="checkbox"/>	<input checked="" type="checkbox"/>
- Jaloezieën	<input checked="" type="checkbox"/>	<input type="checkbox"/>	<input type="checkbox"/>	<input type="checkbox"/>
- (Losse) horren/rolhorren	<input checked="" type="checkbox"/>	<input type="checkbox"/>	<input type="checkbox"/>	<input type="checkbox"/>
- Plissé gordijnen	<input checked="" type="checkbox"/>	<input type="checkbox"/>	<input type="checkbox"/>	<input type="checkbox"/>
-	<input type="checkbox"/>	<input type="checkbox"/>	<input type="checkbox"/>	<input checked="" type="checkbox"/>
Vloerdecoratie, te weten:				
- Vloerbedekking	<input type="checkbox"/>	<input type="checkbox"/>	<input type="checkbox"/>	<input checked="" type="checkbox"/>
- Parketvloer	<input type="checkbox"/>	<input type="checkbox"/>	<input type="checkbox"/>	<input checked="" type="checkbox"/>
- Houten vloer(delen)	<input type="checkbox"/>	<input type="checkbox"/>	<input type="checkbox"/>	<input checked="" type="checkbox"/>
- Laminaat	<input checked="" type="checkbox"/>	<input type="checkbox"/>	<input type="checkbox"/>	<input type="checkbox"/>
- Plavuizen	<input type="checkbox"/>	<input type="checkbox"/>	<input type="checkbox"/>	<input checked="" type="checkbox"/>
- PVC vloer in hal en op traptreden	<input checked="" type="checkbox"/>	<input type="checkbox"/>	<input type="checkbox"/>	<input type="checkbox"/>
-	<input type="checkbox"/>	<input type="checkbox"/>	<input type="checkbox"/>	<input checked="" type="checkbox"/>
(Voorzet) openhaard met toebehoren	<input type="checkbox"/>	<input type="checkbox"/>	<input type="checkbox"/>	<input checked="" type="checkbox"/>
Allesbrander	<input type="checkbox"/>	<input type="checkbox"/>	<input type="checkbox"/>	<input checked="" type="checkbox"/>
Houtkachel	<input type="checkbox"/>	<input type="checkbox"/>	<input type="checkbox"/>	<input checked="" type="checkbox"/>
(Gas)kachels	<input type="checkbox"/>	<input type="checkbox"/>	<input type="checkbox"/>	<input checked="" type="checkbox"/>

	Blijft achter	Gaat mee	Kan worden overgenomen	N.v.t.
Designradiator(en)	<input type="checkbox"/>	<input type="checkbox"/>	<input type="checkbox"/>	<input checked="" type="checkbox"/>
Radiatorafwerking	<input type="checkbox"/>	<input type="checkbox"/>	<input type="checkbox"/>	<input checked="" type="checkbox"/>
Overige, te weten:				
- Spiegelwanden	<input type="checkbox"/>	<input type="checkbox"/>	<input type="checkbox"/>	<input checked="" type="checkbox"/>
- Schilderij ophangstelsysteem	<input checked="" type="checkbox"/>	<input type="checkbox"/>	<input type="checkbox"/>	<input type="checkbox"/>
- Sfeer gashaard met schouw	<input checked="" type="checkbox"/>	<input type="checkbox"/>	<input type="checkbox"/>	<input type="checkbox"/>
-	<input type="checkbox"/>	<input type="checkbox"/>	<input type="checkbox"/>	<input checked="" type="checkbox"/>
-	<input type="checkbox"/>	<input type="checkbox"/>	<input type="checkbox"/>	<input checked="" type="checkbox"/>
-	<input type="checkbox"/>	<input type="checkbox"/>	<input type="checkbox"/>	<input checked="" type="checkbox"/>

Keuken

Keukenblok (met bovenkasten)	<input checked="" type="checkbox"/>	<input type="checkbox"/>	<input type="checkbox"/>	<input type="checkbox"/>
Keuken (inbouw)apparatuur, te weten:				
- Kookplaat	<input checked="" type="checkbox"/>	<input type="checkbox"/>	<input type="checkbox"/>	<input type="checkbox"/>
- (Gas) fornuis	<input type="checkbox"/>	<input type="checkbox"/>	<input type="checkbox"/>	<input checked="" type="checkbox"/>
- Afzuigkap	<input checked="" type="checkbox"/>	<input type="checkbox"/>	<input type="checkbox"/>	<input type="checkbox"/>
- Magnetron	<input type="checkbox"/>	<input type="checkbox"/>	<input type="checkbox"/>	<input checked="" type="checkbox"/>
- Oven	<input type="checkbox"/>	<input type="checkbox"/>	<input type="checkbox"/>	<input checked="" type="checkbox"/>
- Combi-oven/combimagnetron	<input checked="" type="checkbox"/>	<input type="checkbox"/>	<input type="checkbox"/>	<input type="checkbox"/>
- Koelkast	<input type="checkbox"/>	<input type="checkbox"/>	<input type="checkbox"/>	<input checked="" type="checkbox"/>
- Vriezer	<input type="checkbox"/>	<input type="checkbox"/>	<input type="checkbox"/>	<input checked="" type="checkbox"/>
- Koel-vriescombinatie	<input checked="" type="checkbox"/>	<input type="checkbox"/>	<input type="checkbox"/>	<input type="checkbox"/>
- Vaatwasser	<input checked="" type="checkbox"/>	<input type="checkbox"/>	<input type="checkbox"/>	<input type="checkbox"/>
- Quooker	<input type="checkbox"/>	<input type="checkbox"/>	<input type="checkbox"/>	<input checked="" type="checkbox"/>
- Koffiezetapparaat	<input type="checkbox"/>	<input checked="" type="checkbox"/>	<input type="checkbox"/>	<input type="checkbox"/>
-	<input type="checkbox"/>	<input type="checkbox"/>	<input type="checkbox"/>	<input checked="" type="checkbox"/>
-	<input type="checkbox"/>	<input type="checkbox"/>	<input type="checkbox"/>	<input checked="" type="checkbox"/>
Keukenaccessoires, te weten:				
- Rolhordeur	<input checked="" type="checkbox"/>	<input type="checkbox"/>	<input type="checkbox"/>	<input type="checkbox"/>
- Daalderop Close-In 10 Liter boiler	<input checked="" type="checkbox"/>	<input type="checkbox"/>	<input type="checkbox"/>	<input type="checkbox"/>
-	<input type="checkbox"/>	<input type="checkbox"/>	<input type="checkbox"/>	<input checked="" type="checkbox"/>
-	<input type="checkbox"/>	<input type="checkbox"/>	<input type="checkbox"/>	<input checked="" type="checkbox"/>
-	<input type="checkbox"/>	<input type="checkbox"/>	<input type="checkbox"/>	<input checked="" type="checkbox"/>
-	<input type="checkbox"/>	<input type="checkbox"/>	<input type="checkbox"/>	<input checked="" type="checkbox"/>
-	<input type="checkbox"/>	<input type="checkbox"/>	<input type="checkbox"/>	<input checked="" type="checkbox"/>
-	<input type="checkbox"/>	<input type="checkbox"/>	<input type="checkbox"/>	<input checked="" type="checkbox"/>

Sanitair/sauna

Toilet met de volgende toebehoren:				
- Toilet	<input checked="" type="checkbox"/>	<input type="checkbox"/>	<input type="checkbox"/>	<input type="checkbox"/>
- Toilethouder	<input checked="" type="checkbox"/>	<input type="checkbox"/>	<input type="checkbox"/>	<input type="checkbox"/>
- Toiletborstel(houder)	<input checked="" type="checkbox"/>	<input type="checkbox"/>	<input type="checkbox"/>	<input type="checkbox"/>
- Fontein	<input checked="" type="checkbox"/>	<input type="checkbox"/>	<input type="checkbox"/>	<input type="checkbox"/>
- Hanglamp	<input checked="" type="checkbox"/>	<input type="checkbox"/>	<input type="checkbox"/>	<input type="checkbox"/>
- Handdoekhaakje	<input checked="" type="checkbox"/>	<input type="checkbox"/>	<input type="checkbox"/>	<input type="checkbox"/>

	Blijft achter	Gaat mee	Kan worden overgenomen	N.v.t.
Badkamer met de volgende toebehoren:				
- Ligbad	<input type="checkbox"/>	<input type="checkbox"/>	<input type="checkbox"/>	<input checked="" type="checkbox"/>
- Jacuzzi/whirlpool	<input type="checkbox"/>	<input type="checkbox"/>	<input type="checkbox"/>	<input checked="" type="checkbox"/>
- Douche (cabine/scherf)	<input checked="" type="checkbox"/>	<input type="checkbox"/>	<input type="checkbox"/>	<input type="checkbox"/>
- Stoomdouche (cabine)	<input type="checkbox"/>	<input type="checkbox"/>	<input type="checkbox"/>	<input checked="" type="checkbox"/>
- Wastafel	<input checked="" type="checkbox"/>	<input type="checkbox"/>	<input type="checkbox"/>	<input type="checkbox"/>
- Wastafelmeubel	<input checked="" type="checkbox"/>	<input type="checkbox"/>	<input type="checkbox"/>	<input type="checkbox"/>
- Planchet	<input type="checkbox"/>	<input type="checkbox"/>	<input type="checkbox"/>	<input checked="" type="checkbox"/>
- Toiletkast	<input checked="" type="checkbox"/>	<input type="checkbox"/>	<input type="checkbox"/>	<input type="checkbox"/>
- Toilet	<input checked="" type="checkbox"/>	<input type="checkbox"/>	<input type="checkbox"/>	<input type="checkbox"/>
- Toilethouder	<input checked="" type="checkbox"/>	<input type="checkbox"/>	<input type="checkbox"/>	<input type="checkbox"/>
- Toiletborstel(houder)	<input checked="" type="checkbox"/>	<input type="checkbox"/>	<input type="checkbox"/>	<input type="checkbox"/>
- Verlichting	<input checked="" type="checkbox"/>	<input type="checkbox"/>	<input type="checkbox"/>	<input type="checkbox"/>
- Handdoek-designradiator	<input checked="" type="checkbox"/>	<input type="checkbox"/>	<input type="checkbox"/>	<input type="checkbox"/>
Sauna met toebehoren	<input type="checkbox"/>	<input type="checkbox"/>	<input type="checkbox"/>	<input checked="" type="checkbox"/>
	<input type="checkbox"/>	<input type="checkbox"/>	<input type="checkbox"/>	<input checked="" type="checkbox"/>
<i>Exterieur/Installaties/Veiligheid/Energiebesparing</i>				
Schotel/antenne	<input type="checkbox"/>	<input type="checkbox"/>	<input type="checkbox"/>	<input checked="" type="checkbox"/>
Brievenbus	<input checked="" type="checkbox"/>	<input type="checkbox"/>	<input type="checkbox"/>	<input type="checkbox"/>
Kluis	<input type="checkbox"/>	<input type="checkbox"/>	<input type="checkbox"/>	<input checked="" type="checkbox"/>
(Voordeur)bel	<input checked="" type="checkbox"/>	<input type="checkbox"/>	<input type="checkbox"/>	<input type="checkbox"/>
Alarminstallatie	<input type="checkbox"/>	<input type="checkbox"/>	<input type="checkbox"/>	<input checked="" type="checkbox"/>
(Veiligheids)sloten en overige inbraakpreventie	<input checked="" type="checkbox"/>	<input type="checkbox"/>	<input type="checkbox"/>	<input type="checkbox"/>
Rookmelders	<input checked="" type="checkbox"/>	<input type="checkbox"/>	<input type="checkbox"/>	<input type="checkbox"/>
(Klok)thermostaat	<input checked="" type="checkbox"/>	<input type="checkbox"/>	<input type="checkbox"/>	<input type="checkbox"/>
Airconditioning	<input type="checkbox"/>	<input type="checkbox"/>	<input type="checkbox"/>	<input checked="" type="checkbox"/>
Warmwatervoorziening, te weten:				
- CV-installatie	<input checked="" type="checkbox"/>	<input type="checkbox"/>	<input type="checkbox"/>	<input type="checkbox"/>
- Boiler	<input type="checkbox"/>	<input type="checkbox"/>	<input type="checkbox"/>	<input checked="" type="checkbox"/>
- Geiser	<input type="checkbox"/>	<input type="checkbox"/>	<input type="checkbox"/>	<input checked="" type="checkbox"/>
-	<input type="checkbox"/>	<input type="checkbox"/>	<input type="checkbox"/>	<input checked="" type="checkbox"/>
-	<input type="checkbox"/>	<input type="checkbox"/>	<input type="checkbox"/>	<input checked="" type="checkbox"/>
-	<input type="checkbox"/>	<input type="checkbox"/>	<input type="checkbox"/>	<input checked="" type="checkbox"/>
Screens	<input checked="" type="checkbox"/>	<input type="checkbox"/>	<input type="checkbox"/>	<input type="checkbox"/>
Rolluiken	<input type="checkbox"/>	<input type="checkbox"/>	<input type="checkbox"/>	<input checked="" type="checkbox"/>
Zonwering buiten	<input type="checkbox"/>	<input type="checkbox"/>	<input type="checkbox"/>	<input checked="" type="checkbox"/>
-	<input type="checkbox"/>	<input type="checkbox"/>	<input type="checkbox"/>	<input checked="" type="checkbox"/>
-	<input type="checkbox"/>	<input type="checkbox"/>	<input type="checkbox"/>	<input checked="" type="checkbox"/>
-	<input type="checkbox"/>	<input type="checkbox"/>	<input type="checkbox"/>	<input checked="" type="checkbox"/>
Isolatievoorzieningen (voorzetramen/radiatorfolie etc.), te weten:				
-	<input type="checkbox"/>	<input type="checkbox"/>	<input type="checkbox"/>	<input checked="" type="checkbox"/>
-	<input type="checkbox"/>	<input type="checkbox"/>	<input type="checkbox"/>	<input checked="" type="checkbox"/>
Telefoonaansluiting/internet aansluiting	<input type="checkbox"/>	<input type="checkbox"/>	<input type="checkbox"/>	<input checked="" type="checkbox"/>

	Blijft achter	Gaat mee	Kan worden overgenomen	N.v.t.
Veiligheidsschakelaar wasautomaat	<input type="checkbox"/>	<input type="checkbox"/>	<input type="checkbox"/>	<input checked="" type="checkbox"/>
Waterslot wasautomaat	<input checked="" type="checkbox"/>	<input type="checkbox"/>	<input type="checkbox"/>	<input type="checkbox"/>
Zonnepanelen	<input checked="" type="checkbox"/>	<input type="checkbox"/>	<input type="checkbox"/>	<input type="checkbox"/>
Oplaadpunt elektrische auto	<input type="checkbox"/>	<input type="checkbox"/>	<input type="checkbox"/>	<input checked="" type="checkbox"/>
	<input type="checkbox"/>	<input type="checkbox"/>	<input type="checkbox"/>	<input checked="" type="checkbox"/>
	<input type="checkbox"/>	<input type="checkbox"/>	<input type="checkbox"/>	<input checked="" type="checkbox"/>

Tuin

Inrichting

Tuinaanleg/bestrating	<input checked="" type="checkbox"/>	<input type="checkbox"/>	<input type="checkbox"/>	<input type="checkbox"/>
Beplanting	<input checked="" type="checkbox"/>	<input type="checkbox"/>	<input type="checkbox"/>	<input type="checkbox"/>
In de garage staat reserve bestrating	<input checked="" type="checkbox"/>	<input type="checkbox"/>	<input type="checkbox"/>	<input type="checkbox"/>

Verlichting/installaties

Buitenverlichting	<input checked="" type="checkbox"/>	<input type="checkbox"/>	<input type="checkbox"/>	<input type="checkbox"/>
Tijd- of schemerschakelaar/bewegingsmelder	<input checked="" type="checkbox"/>	<input type="checkbox"/>	<input type="checkbox"/>	<input type="checkbox"/>
	<input type="checkbox"/>	<input type="checkbox"/>	<input type="checkbox"/>	<input checked="" type="checkbox"/>

Bebouwing

Tuinhuis/buitenberging	<input checked="" type="checkbox"/>	<input type="checkbox"/>	<input type="checkbox"/>	<input type="checkbox"/>
Kasten/werkbank in tuinhuis/berging	<input checked="" type="checkbox"/>	<input type="checkbox"/>	<input type="checkbox"/>	<input type="checkbox"/>
(Broei)kas	<input type="checkbox"/>	<input type="checkbox"/>	<input type="checkbox"/>	<input checked="" type="checkbox"/>
Verlichting in de overkapping	<input checked="" type="checkbox"/>	<input type="checkbox"/>	<input type="checkbox"/>	<input type="checkbox"/>
Elektrische terrasverwarmers 2 stuks met afstandsbediening	<input checked="" type="checkbox"/>	<input type="checkbox"/>	<input type="checkbox"/>	<input type="checkbox"/>

Overig

Overige tuin, te weten:				
- (Sier)hek	<input type="checkbox"/>	<input type="checkbox"/>	<input type="checkbox"/>	<input checked="" type="checkbox"/>
- Vlaggenmast(houder)	<input checked="" type="checkbox"/>	<input type="checkbox"/>	<input type="checkbox"/>	<input type="checkbox"/>
- Deur (poort) naast garage	<input checked="" type="checkbox"/>	<input type="checkbox"/>	<input type="checkbox"/>	<input type="checkbox"/>
- Ronde steen met waterbak	<input checked="" type="checkbox"/>	<input type="checkbox"/>	<input type="checkbox"/>	<input type="checkbox"/>

Overig

Zijn er zaken die geen eigendom zijn van verkoper omdat er sprake is van een leasecontract of huurcontract. Zo ja, neemt verkoper de zaak mee of wordt het betreffende contract overgenomen?

	Ja	Nee	Gaat mee	Moet worden overgenomen
CV	<input type="checkbox"/>	<input checked="" type="checkbox"/>	<input type="checkbox"/>	<input type="checkbox"/>
Boiler	<input type="checkbox"/>	<input checked="" type="checkbox"/>	<input type="checkbox"/>	<input type="checkbox"/>
Zonnepanelen	<input type="checkbox"/>	<input checked="" type="checkbox"/>	<input type="checkbox"/>	<input type="checkbox"/>
-	<input type="checkbox"/>	<input checked="" type="checkbox"/>	<input type="checkbox"/>	<input type="checkbox"/>
-	<input type="checkbox"/>	<input checked="" type="checkbox"/>	<input type="checkbox"/>	<input type="checkbox"/>
-	<input type="checkbox"/>	<input checked="" type="checkbox"/>	<input type="checkbox"/>	<input type="checkbox"/>
-	<input type="checkbox"/>	<input checked="" type="checkbox"/>	<input type="checkbox"/>	<input type="checkbox"/>

Bijlage(n) over te nemen contracten:

- er zijn geen contracten	
-	

Deze aanbieding is vrijblijvend en gedaan aan meerdere gegadigden. Indien het gebodene aansluit op uw wensen, nodigen wij u uit voor een bezichtiging.

Openingstijden

Varsseveld

maandag – vrijdag | 09.00 – 17.30 uur
zaterdag op afspraak.

Dinxperlo

maandag – vrijdag | 09.00 – 17.30 uur
tussen 12.30 – 13.00 uur is het kantoor gesloten.

Maak kennis met ons makelaarskantoor

Met een **enthousiast team** gaat Kuenen Makelaardij graag voor u aan de slag. Onze kantoren bevinden zich in Varsseveld en Dinxperlo.

Met **twintig jaar** ervaring bieden wij deskundig advies en begeleiding bij **elke vorm van vastgoedtransactie**. Door de bouwkundige achtergrond van al onze makelaars kunnen wij ook zeer goed uit de voeten met **(woon-)boerderijen** in het buitengebied, **rood-voor-rood plannen**, projectontwikkeling en advieswerk bij bijvoorbeeld woningsplitsingen. Met onze actieve houding, **no-nonsens mentaliteit** en jarenlange ervaring zijn wij uw betrouwbare adviseur bij aan- of verkoop.

Neem contact op met Kuenen Makelaardij voor advies, of een **vrijblijvend verkoopgesprek**. Onze bemiddeling bij de **verkoop of aankoop** verdient zich zeker terug.



Adresgegevens:

Doetinchemseweg 34
7051 AC Varsseveld
Hogestraat 47
7091 CC Dinxperlo

Contactgegevens:

Tel. 0315-330816
info@kuenenmakelaardij.nl
www.kuenenmakelaardij.nl



Bas Arentsen



John Kuenen



Hanneke Tiemessen



Rosa Raben



Sandra Kuenen



Dinxperlo



Varsseveld



Anja ter Maat

Deze brochure is met zorg samengesteld. Desondanks kunnen aan de tekst en indelingsschetsen geen rechten worden ontleend.

Onze makelaars



Uw eigen woning waarderen?

Bij Kuenen Makelaardij begrijpen we dat het nemen van de **juiste beslissing begint met de juiste informatie**. Daarom bieden we gratis én geheel vrijblijvend een realistische waardebepaling van uw woning aan.

Tijdens deze afspraak zal de makelaar een ronde maken door uw huis en aan de hand van een marktanalyse **de waarde bepalen**. Door onze lokale marktkennis kunnen onze makelaars een **realistische indicatie** geven van de marktwaarde van uw huis. Indien voor u van toepassing bespreekt onze makelaar direct met u de **verkoopkansen** van uw woning en geeft advies voor een eventuele verkoop.

Niet gevonden wat u zoekt?

Geen zorgen! U kunt zich **gratis en vrijblijvend** inschrijven op onze zoekopdracht voor ons nieuwste aanbod. Zo bent u als eerste op de hoogte van nieuwe woningen die voldoen aan uw wensen!

Schrijf u in via onze website:

<https://www.kuenenmakelaardij.nl/zoekopdracht>

Hulp nodig bij een andere woning?

Heeft u een woning gezien bij een andere makelaar? Wij staan voor u klaar om u te helpen met de **aankoop of voor een NWWI-taxatie** die nodig is voor de financiering van uw droomhuis.

Onze diensten:

- ✓ Begeleiding bij verkoop en verhuur van woningen en bedrijfspanden;
- ✓ Aankoopbegeleiding;
- ✓ NWWI gevalideerde taxaties of waarde indicaties;
- ✓ Verkoop van rood-voor-roodplannen;
- ✓ Verkoop bij nieuwbouwprojecten;
- ✓ Advieswerk bij woningsplitsingen.

Contactgegevens:

☎ **0315-330816**

✉ **info@kuenenmakelaardij.nl**

Onze taxateurs

