

# Grenoblestraat 27

Hengelo



€ 375.000,- k.k.



Da's Duidelijk, Dekkers. Want van een Garantiemakelaar mag je meer verwachten.

# Welke keuze zou jij maken als alles duidelijk was?

De woningmarkt vraagt veel, keuzes zijn groot en beslissingen moeten vaak snel. Het overzicht raakt snel zoek, en als klant kun je je zomaar voorbijgelopen voelen.

Bij Dekkers doen we het anders. We nemen de tijd. Leggen uit. Denken met je mee. Een huis kopen of verkopen is meer dan een transactie. Je zoekt iemand die naast je staat. Die niet harder praat, maar duidelijker is. Die je niets aanpraat, maar juist rust brengt.

We zijn duidelijk in wat we doen. Duidelijk in hoe we communiceren. En bovenal duidelijk in waarom we dit werk doen: Omdat wij geloven dat jij betere keuzes maakt, als je écht begrijpt waar je aan toe bent.

**Da's Duidelijk, Dekkers.** Want van een Garantiemakelaar mag je meer verwachten.



## Nog meer duidelijkheid?

Je kunt ons bereiken door te bellen naar 074 - 291 57 00 of een mail te sturen naar [info@dekkersmakelaars.nl](mailto:info@dekkersmakelaars.nl).

[www.dekkersmakelaars.nl](http://www.dekkersmakelaars.nl)

# Kenmerken



**Woonoppervlakte**

128 m<sup>2</sup>



**Bouwjaar**

1997



**Inhoud**

436 m<sup>3</sup>



**Perceeloppervlakte**

154 m<sup>2</sup>



**Aantal kamers**

5



**Aantal slaapkamers**

4



**Energie label**

B



**Aanvaarding**

In overleg



# Over deze woning

**Royale en volledig geïsoleerde TUSSENWONING met maar liefst 4 slaapkamers, riante tuingerichte woonkamer (maar liefst 44 m<sup>2</sup>), inbouwkeuken, complete badkamer en een vrij gelegen achtertuin met houten berging.**

**De woning bevindt zich in een rustige en kindvriendelijke wijk 'Vossenbelt' met alle dagelijkse voorzieningen binnen handbereik. Scholen, een winkelcentrum, diverse sportvoorzieningen en speelgelegenheden liggen op korte afstand. Daarnaast is de bereikbaarheid uitstekend dankzij de snelle aansluiting op de A1, waardoor steden en omliggende plaatsen eenvoudig bereikbaar zijn.**

**Kortom: een ideale gezinswoning op een aantrekkelijke locatie waar comfort, ruimte en een fijne woonomgeving perfect samenkomen.**

## **Begane grond:**

Entree/hal met meterkast, vaste trapopgang naar de eerste verdieping, toilet met fontein, woonkamer met provisiekast en keuken.

De woonkamer is voorzien van een laminaatvloer en een praktische voorraadkast.

Dankzij de royale uitbouw en de openslaande tuindeuren naar het terras profiteert deze ruimte van een heerlijke lichtinval en een fijne verbinding met buiten.

De open keuken is opgesteld in een U-vorm en compleet uitgevoerd met een RVS-spoelbak, afzuigkap, koelkast, vriezer, keramische 4-pits kookplaat, vaatwasser en een combimagnetron.

## **Eerste verdieping:**

Overloop, badkamer en drie ruime slaapkamers. De slaapkamers meten een oppervlakte van respectievelijk 12, 9 en 6 m<sup>2</sup> en zijn allen voorzien van een fraaie laminaatvloer.

De badkamer is uitgevoerd in een stijlvolle zwart-witte kleurstelling en voorzien van een douche, toilet, wastafel, verwarmde spiegel en vloerverwarming. Daarnaast beschikt de ruimte over zowel natuurlijke als mechanische ventilatie.

**Tweede verdieping:**

Via een vaste trap bereik je de tweede verdieping, die dankzij de dakkapel over de volledige breedte verrassend ruim aanvoelt. Op dit moment is deze verdieping ingericht als royale masterbedroom van circa 30 m<sup>2</sup>, gecombineerd met een ruime inloopkast.

Daarnaast bevindt zich op deze verdieping de praktische wasruimte met opstelplaats voor de Cv-ketel.

**Vliering:**

Boven de tweede verdieping bevindt zich bovendien nog een praktische bergruimte van ca. 8 m<sup>2</sup>.

**Tuin en houten berging:**

De op het noordwesten gelegen achtertuin met achterom biedt volop mogelijkheden om van de zon te genieten. Het betegelde terras is voorzien van een elektrisch zonnescherf, waardoor je zowel in de zon als in de schaduw comfortabel kunt zitten. Dankzij de relatief nieuwe schutting, de groenstrook en het bordes heeft de tuin een verzorgde en sfeervolle uitstraling. Achter in de tuin bevindt zich een houten berging met elektra, ideaal voor het opbergen van tuingereedschap en andere spullen.

**Parkeren:**

Er zijn voldoende parkeergelegenheden aanwezig aan de voorgelegen straat.



### **Overige bijzonderheden:**

Deze woning is gebouwd in 1997 en heeft een woonoppervlakte van 128 m<sup>2</sup>, een inhoud van 436 m<sup>3</sup> en is gelegen op een perceel van 154 m<sup>2</sup>. De woning heeft een goede verbinding met het openbaar vervoer richting het centrum en ligt bovendien gunstig ten opzichte van de aansluiting op de A1. De verwarming en warmwatervoorziening verlopen via een CV-HR combiketel van het merk Remeha uit 2014 (eigendom).

“Interesse in dit huis? Schakel direct uw eigen NVM- aankoopmakelaar in. Uw NVM- aankoop makelaar komt op voor uw belang en bespaart u tijd, geld en zorgen. Adressen van collega NVM- aankoopmakelaars in Twente vindt u op [nvmtwente.nl](http://nvmtwente.nl)”

In de koopakte zal een deponering van 10 % waarborgsom of bankgarantie door de koper worden opgenomen.

























# Zie jij jezelf hier al wonen?

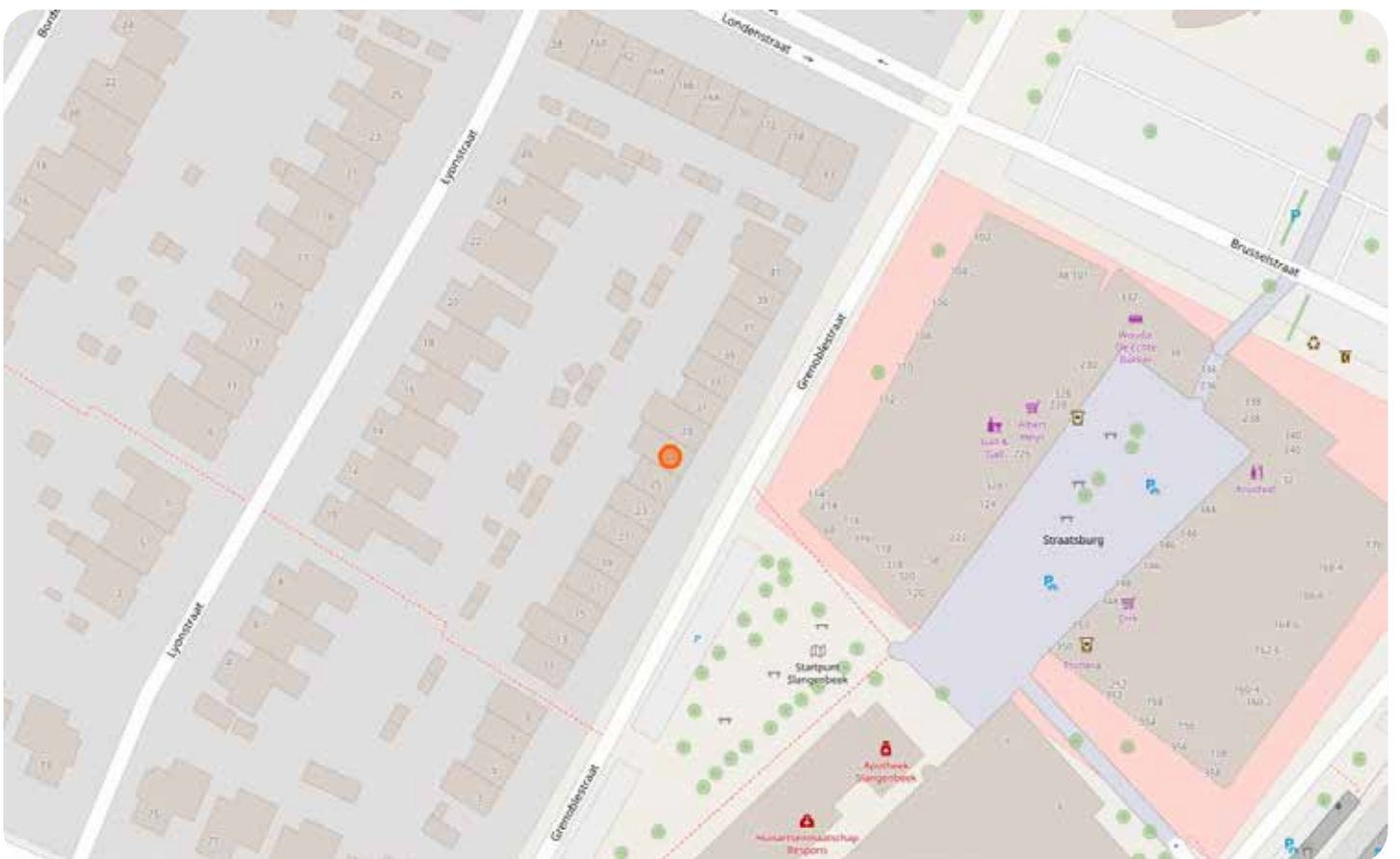
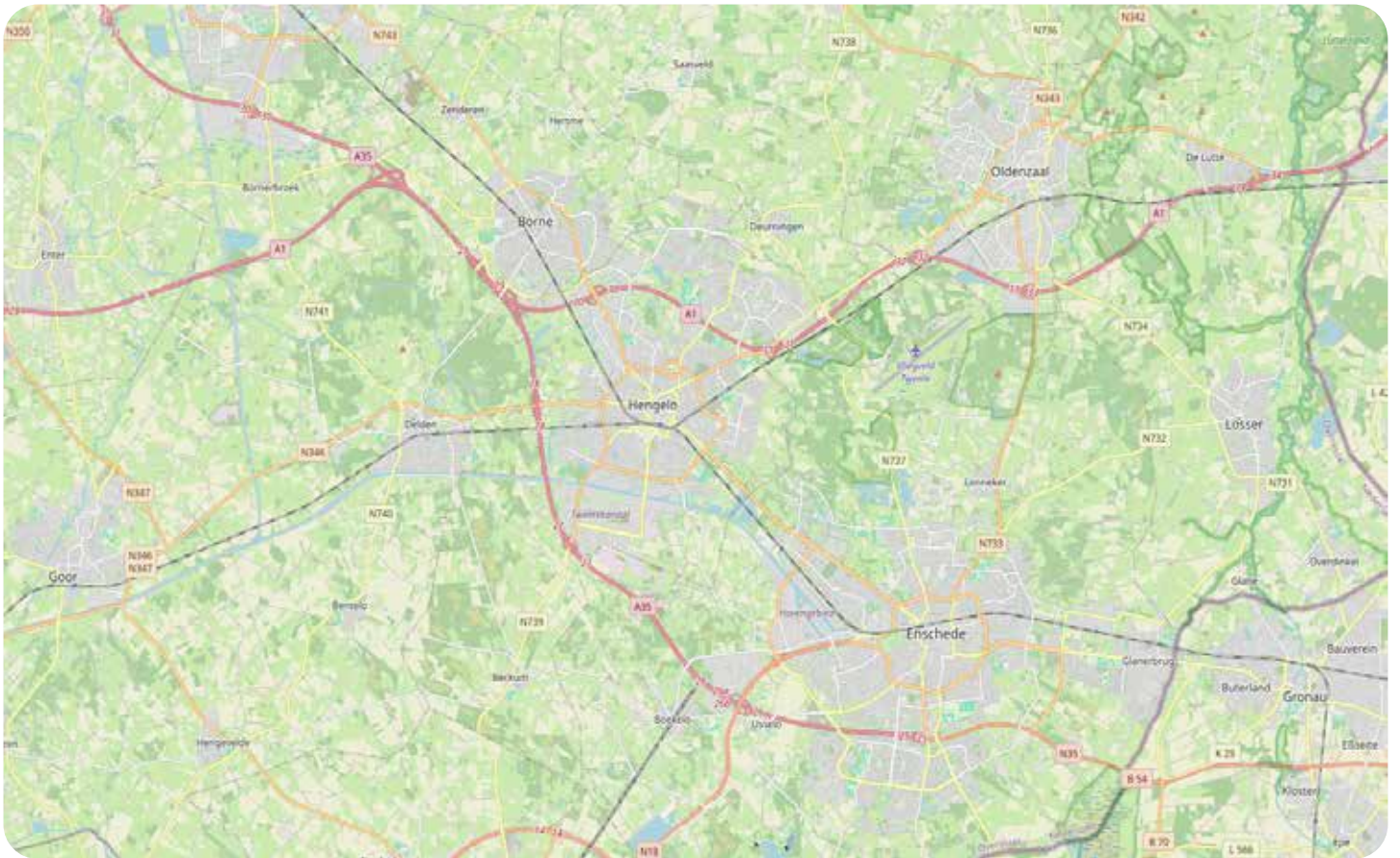

# Plattegrond - Begane grond

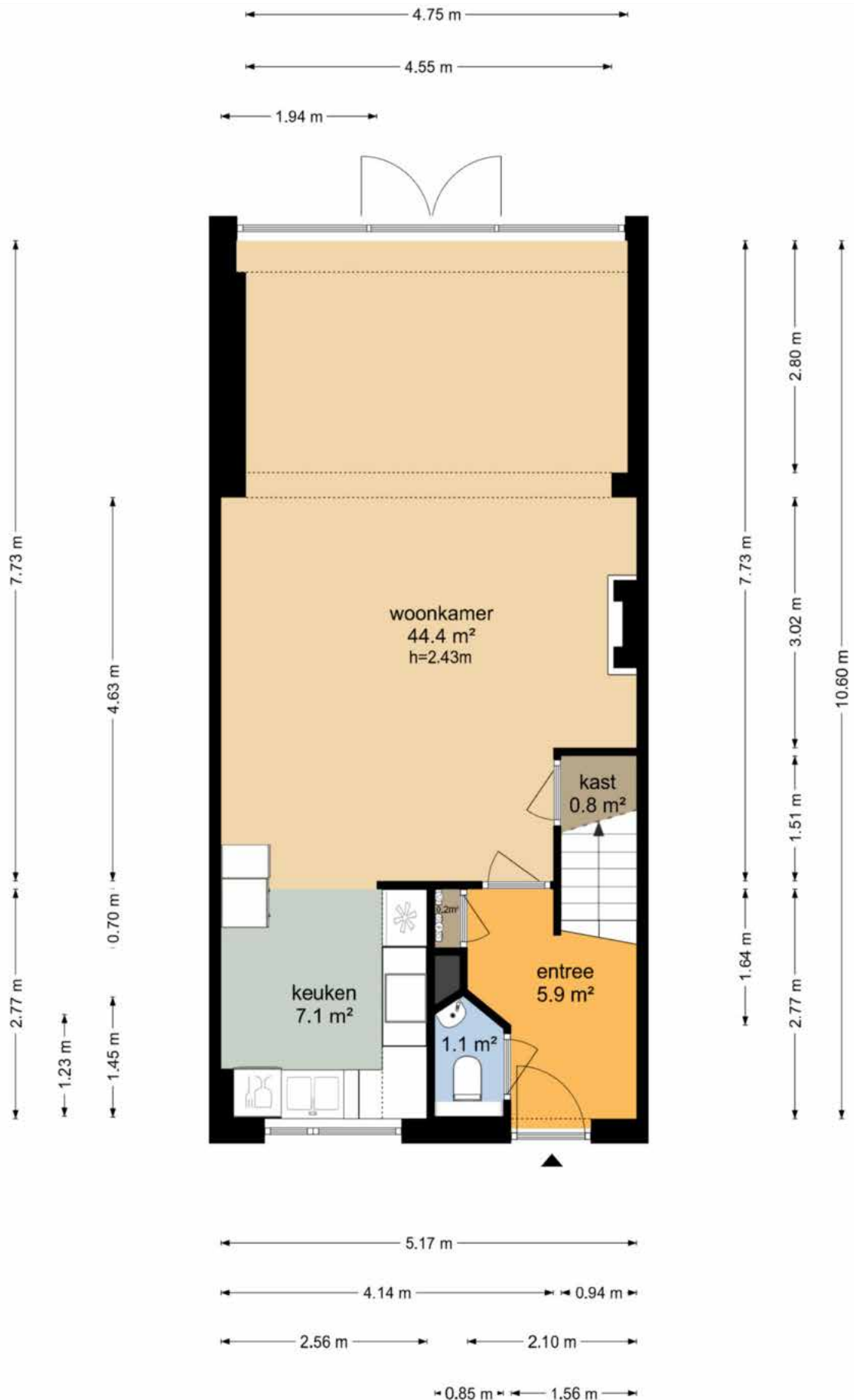

# Plattegrond - 1e verdieping



De plattegronden zijn geproduceerd voor promotionele doeleinden en ter indicatie.  
Aan de plattegronden kunnen geen rechten worden ontleend  
© www.objectenco.nl

# Plattegrond - 2e verdieping

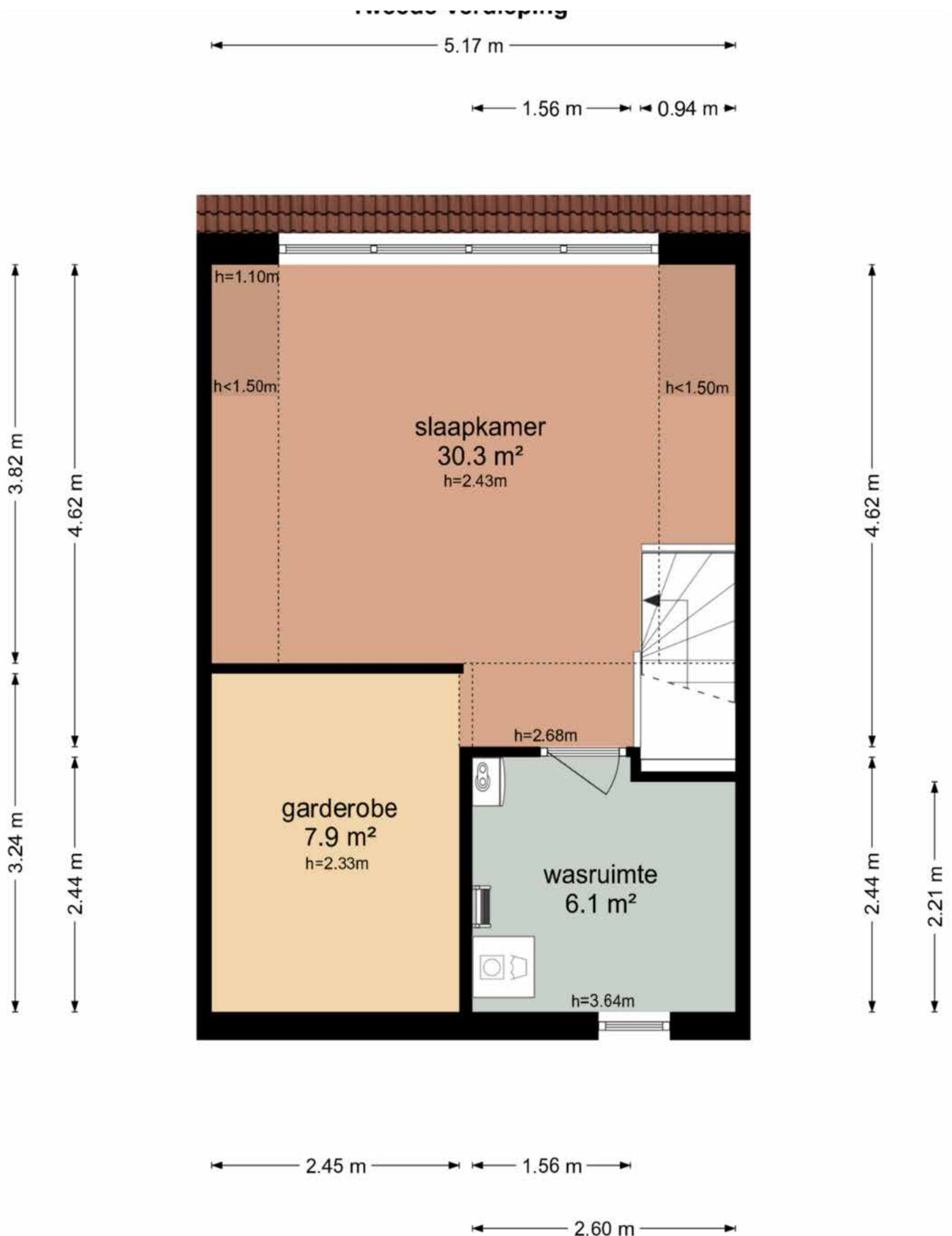

De plattegronden zijn geproduceerd voor promotionele doeleinden en ter indicatie.

# Plattegrond - Zolder

## Grenoblestraat 27 - Hengelo Zolder

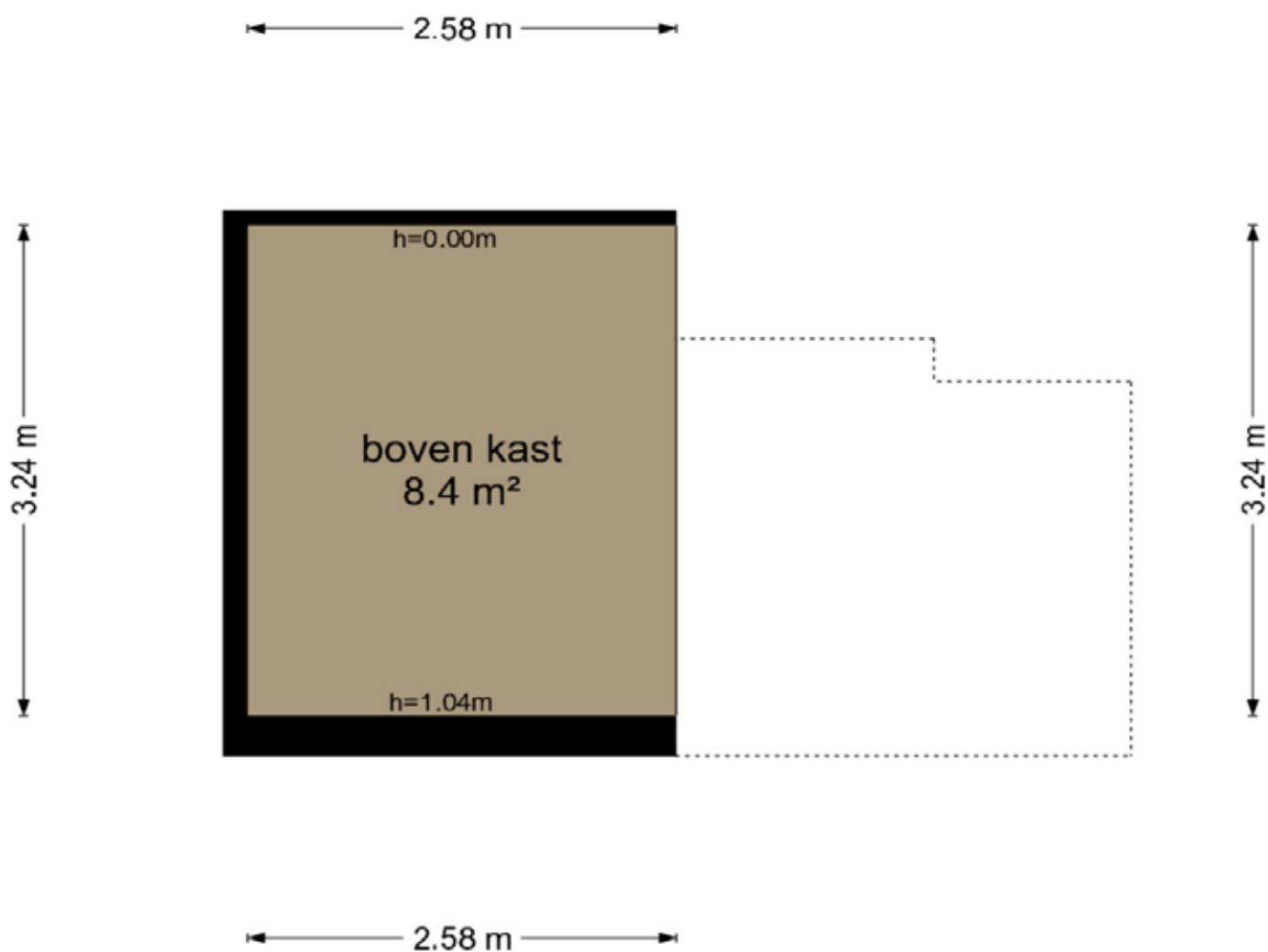

De plattegronden zijn geproduceerd voor promotionele doeleinden en ter indicatie.  
Aan de plattegronden kunnen geen rechten worden ontleend  
© [www.objectenco.nl](http://www.objectenco.nl)

# Plattegrond - Schuur

## Grenoblestraat 27 - Hengelo Schuur

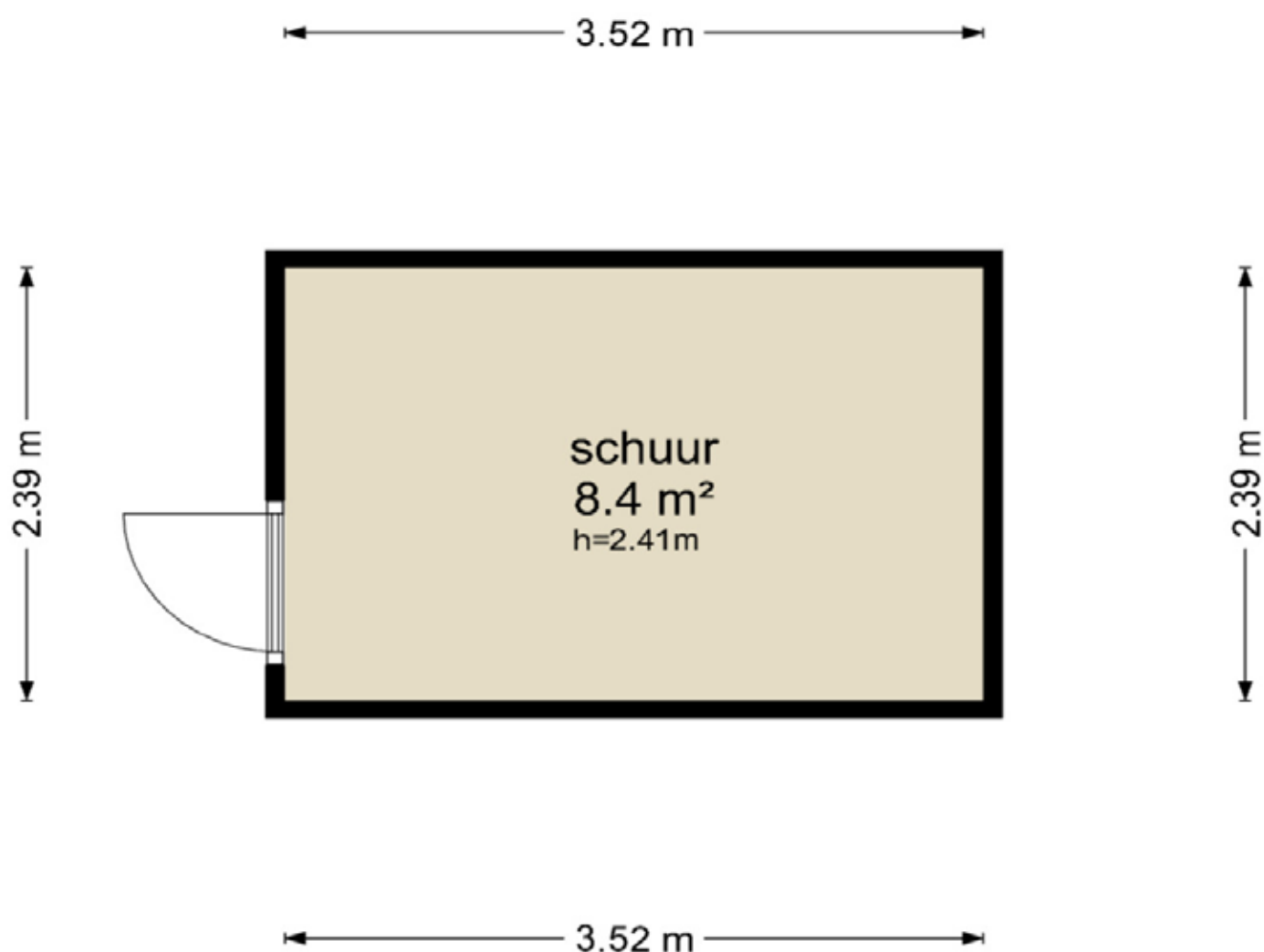

De plattegronden zijn geproduceerd voor promotionele doeleinden en ter indicatie.  
Aan de plattegronden kunnen geen rechten worden ontleend  
© www.objectenco.nl

# Plattegrond - Tuin

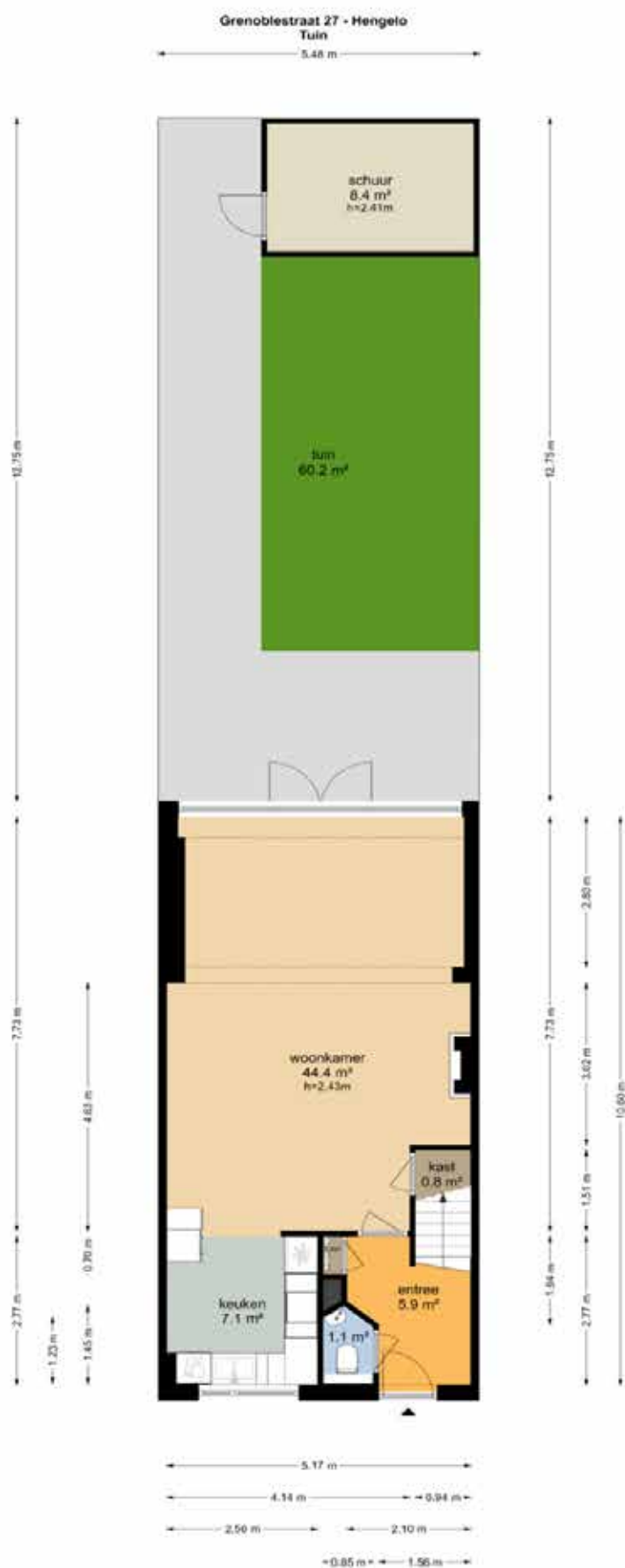

De plattegronden zijn geschaald voor promotionele doeleinden en ter informatie.  
Niet de plattegronden kunnen geen rechten worden ontleend.  
© www.stipplan.nl

# Lijst van zaken



## Persoonlijke gegevens

Adres te verkopen woning:

Grenoblestraat 27, 7559 KM Hengelo

Datum:

19-05-2026

Voor de onderstaande zaken -ongeacht of ze roerend dan wel onroerend zijn- geldt dat ze soms wel en soms niet in de woning achterblijven. De lijst is bedoeld om duidelijkheid te scheppen om discussies achteraf te voorkomen.

	Blijft achter	Gaat mee	Kan worden overgenomen	N.v.t.
<b>Woning</b>				
<i>Interieur</i>				
Verlichting, te weten:				
- Inbouwspots/dimmers	<input checked="" type="checkbox"/>	<input type="checkbox"/>	<input type="checkbox"/>	<input type="checkbox"/>
- Opbouwspots/armaturen/lampen/dimmers	<input checked="" type="checkbox"/>	<input type="checkbox"/>	<input type="checkbox"/>	<input type="checkbox"/>
- Losse (hang)lampen	<input type="checkbox"/>	<input checked="" type="checkbox"/>	<input type="checkbox"/>	<input type="checkbox"/>
-	<input type="checkbox"/>	<input type="checkbox"/>	<input type="checkbox"/>	<input checked="" type="checkbox"/>
-	<input type="checkbox"/>	<input type="checkbox"/>	<input type="checkbox"/>	<input checked="" type="checkbox"/>
(Losse) kasten, legplanken, te weten:				
- kasten en make up tafel zolder	<input type="checkbox"/>	<input type="checkbox"/>	<input checked="" type="checkbox"/>	<input type="checkbox"/>
- tv meubel woonkamer	<input type="checkbox"/>	<input type="checkbox"/>	<input checked="" type="checkbox"/>	<input type="checkbox"/>
Raamdecoratie/zonwering binnen, te weten:				
- Gordijnrails	<input checked="" type="checkbox"/>	<input type="checkbox"/>	<input type="checkbox"/>	<input type="checkbox"/>
- Gordijnen	<input type="checkbox"/>	<input checked="" type="checkbox"/>	<input type="checkbox"/>	<input type="checkbox"/>
- Overgordijnen	<input type="checkbox"/>	<input type="checkbox"/>	<input type="checkbox"/>	<input checked="" type="checkbox"/>
- Vitrages	<input type="checkbox"/>	<input type="checkbox"/>	<input type="checkbox"/>	<input checked="" type="checkbox"/>
- Rolgordijnen	<input checked="" type="checkbox"/>	<input type="checkbox"/>	<input type="checkbox"/>	<input type="checkbox"/>
- Lamellen	<input checked="" type="checkbox"/>	<input type="checkbox"/>	<input type="checkbox"/>	<input type="checkbox"/>
- Jaloezieën	<input checked="" type="checkbox"/>	<input type="checkbox"/>	<input type="checkbox"/>	<input type="checkbox"/>
- (Losse) horren/rolhorren	<input checked="" type="checkbox"/>	<input type="checkbox"/>	<input type="checkbox"/>	<input type="checkbox"/>
-	<input type="checkbox"/>	<input type="checkbox"/>	<input type="checkbox"/>	<input checked="" type="checkbox"/>
-	<input type="checkbox"/>	<input type="checkbox"/>	<input type="checkbox"/>	<input checked="" type="checkbox"/>
Vloerdecoratie, te weten:				
- Vloerbedekking	<input checked="" type="checkbox"/>	<input type="checkbox"/>	<input type="checkbox"/>	<input type="checkbox"/>
- Parketvloer	<input type="checkbox"/>	<input type="checkbox"/>	<input type="checkbox"/>	<input checked="" type="checkbox"/>
- Houten vloer(delen)	<input type="checkbox"/>	<input type="checkbox"/>	<input type="checkbox"/>	<input checked="" type="checkbox"/>
- Laminaat	<input checked="" type="checkbox"/>	<input type="checkbox"/>	<input type="checkbox"/>	<input type="checkbox"/>
- Plavuizen	<input checked="" type="checkbox"/>	<input type="checkbox"/>	<input type="checkbox"/>	<input type="checkbox"/>
-	<input type="checkbox"/>	<input type="checkbox"/>	<input type="checkbox"/>	<input checked="" type="checkbox"/>
-	<input type="checkbox"/>	<input type="checkbox"/>	<input type="checkbox"/>	<input checked="" type="checkbox"/>
(Voorzet) openhaard met toebehoren	<input type="checkbox"/>	<input type="checkbox"/>	<input checked="" type="checkbox"/>	<input type="checkbox"/>
Allesbrander	<input type="checkbox"/>	<input type="checkbox"/>	<input type="checkbox"/>	<input checked="" type="checkbox"/>
Houtkachel	<input type="checkbox"/>	<input type="checkbox"/>	<input type="checkbox"/>	<input checked="" type="checkbox"/>
(Gas)kachels	<input type="checkbox"/>	<input type="checkbox"/>	<input type="checkbox"/>	<input checked="" type="checkbox"/>

# Lijst van zaken



	Blijft achter	Gaat mee	Kan worden overgenomen	N.v.t.
Designradiator(en)	<input type="checkbox"/>	<input type="checkbox"/>	<input type="checkbox"/>	<input checked="" type="checkbox"/>
Radiatorafwerking	<input checked="" type="checkbox"/>	<input type="checkbox"/>	<input type="checkbox"/>	<input type="checkbox"/>
Overige, te weten:				
- Spiegelwanden	<input type="checkbox"/>	<input checked="" type="checkbox"/>	<input type="checkbox"/>	<input type="checkbox"/>
- Schilderij ophangstelsysteem	<input type="checkbox"/>	<input type="checkbox"/>	<input type="checkbox"/>	<input checked="" type="checkbox"/>
-	<input type="checkbox"/>	<input type="checkbox"/>	<input checked="" type="checkbox"/>	<input type="checkbox"/>
-	<input type="checkbox"/>	<input type="checkbox"/>	<input type="checkbox"/>	<input checked="" type="checkbox"/>
-	<input type="checkbox"/>	<input type="checkbox"/>	<input type="checkbox"/>	<input checked="" type="checkbox"/>
-	<input type="checkbox"/>	<input type="checkbox"/>	<input type="checkbox"/>	<input checked="" type="checkbox"/>
<b>Keuken</b>				
Keukenblok (met bovenkasten)	<input checked="" type="checkbox"/>	<input type="checkbox"/>	<input type="checkbox"/>	<input type="checkbox"/>
Keuken (inbouw)apparatuur, te weten:				
- Kookplaat	<input checked="" type="checkbox"/>	<input type="checkbox"/>	<input type="checkbox"/>	<input type="checkbox"/>
- (Gas) fornuis	<input type="checkbox"/>	<input type="checkbox"/>	<input type="checkbox"/>	<input checked="" type="checkbox"/>
- Afzuigkap	<input checked="" type="checkbox"/>	<input type="checkbox"/>	<input type="checkbox"/>	<input type="checkbox"/>
- Magnetron	<input type="checkbox"/>	<input type="checkbox"/>	<input type="checkbox"/>	<input checked="" type="checkbox"/>
- Oven	<input type="checkbox"/>	<input type="checkbox"/>	<input type="checkbox"/>	<input checked="" type="checkbox"/>
- Combi-oven/combimagnetron	<input checked="" type="checkbox"/>	<input type="checkbox"/>	<input type="checkbox"/>	<input type="checkbox"/>
- Koelkast	<input type="checkbox"/>	<input type="checkbox"/>	<input type="checkbox"/>	<input checked="" type="checkbox"/>
- Vriezer	<input type="checkbox"/>	<input type="checkbox"/>	<input type="checkbox"/>	<input checked="" type="checkbox"/>
- Koel-vriescombinatie	<input checked="" type="checkbox"/>	<input type="checkbox"/>	<input type="checkbox"/>	<input type="checkbox"/>
- Vaatwasser	<input checked="" type="checkbox"/>	<input type="checkbox"/>	<input type="checkbox"/>	<input type="checkbox"/>
- Quooker	<input type="checkbox"/>	<input type="checkbox"/>	<input type="checkbox"/>	<input checked="" type="checkbox"/>
- Koffiezetapparaat	<input type="checkbox"/>	<input checked="" type="checkbox"/>	<input type="checkbox"/>	<input type="checkbox"/>
-	<input type="checkbox"/>	<input type="checkbox"/>	<input type="checkbox"/>	<input checked="" type="checkbox"/>
-	<input type="checkbox"/>	<input type="checkbox"/>	<input type="checkbox"/>	<input checked="" type="checkbox"/>
Keukenaccessoires, te weten:				
-	<input type="checkbox"/>	<input type="checkbox"/>	<input type="checkbox"/>	<input checked="" type="checkbox"/>
-	<input type="checkbox"/>	<input type="checkbox"/>	<input type="checkbox"/>	<input checked="" type="checkbox"/>
-	<input type="checkbox"/>	<input type="checkbox"/>	<input type="checkbox"/>	<input checked="" type="checkbox"/>
-	<input type="checkbox"/>	<input type="checkbox"/>	<input type="checkbox"/>	<input checked="" type="checkbox"/>
-	<input type="checkbox"/>	<input type="checkbox"/>	<input type="checkbox"/>	<input checked="" type="checkbox"/>
-	<input type="checkbox"/>	<input type="checkbox"/>	<input type="checkbox"/>	<input checked="" type="checkbox"/>
-	<input type="checkbox"/>	<input type="checkbox"/>	<input type="checkbox"/>	<input checked="" type="checkbox"/>
-	<input type="checkbox"/>	<input type="checkbox"/>	<input type="checkbox"/>	<input checked="" type="checkbox"/>
<b>Sanitair/sauna</b>				
Toilet met de volgende toebehoren:				
- Toilet	<input checked="" type="checkbox"/>	<input type="checkbox"/>	<input type="checkbox"/>	<input type="checkbox"/>
- Toiletrolhouder	<input checked="" type="checkbox"/>	<input type="checkbox"/>	<input type="checkbox"/>	<input type="checkbox"/>
- Toiletborstel(houder)	<input type="checkbox"/>	<input checked="" type="checkbox"/>	<input type="checkbox"/>	<input type="checkbox"/>
- Fontein	<input checked="" type="checkbox"/>	<input type="checkbox"/>	<input type="checkbox"/>	<input type="checkbox"/>

# Lijst van zaken



	Blijft achter	Gaat mee	Kan worden overgenomen	N.v.t.
-	<input type="checkbox"/>	<input type="checkbox"/>	<input type="checkbox"/>	<input checked="" type="checkbox"/>
-	<input type="checkbox"/>	<input type="checkbox"/>	<input type="checkbox"/>	<input checked="" type="checkbox"/>
<b>Badkamer met de volgende toebehoren:</b>				
- Ligbad	<input type="checkbox"/>	<input type="checkbox"/>	<input type="checkbox"/>	<input checked="" type="checkbox"/>
- Jacuzzi/whirlpool	<input type="checkbox"/>	<input type="checkbox"/>	<input type="checkbox"/>	<input checked="" type="checkbox"/>
- Douche (cabine/scherm)	<input checked="" type="checkbox"/>	<input type="checkbox"/>	<input type="checkbox"/>	<input type="checkbox"/>
- Stoomdouche (cabine)	<input type="checkbox"/>	<input type="checkbox"/>	<input type="checkbox"/>	<input checked="" type="checkbox"/>
- Wastafel	<input checked="" type="checkbox"/>	<input type="checkbox"/>	<input type="checkbox"/>	<input type="checkbox"/>
- Wastafelmeubel	<input checked="" type="checkbox"/>	<input type="checkbox"/>	<input type="checkbox"/>	<input type="checkbox"/>
- Planchet	<input type="checkbox"/>	<input type="checkbox"/>	<input type="checkbox"/>	<input checked="" type="checkbox"/>
- Toiletkast	<input type="checkbox"/>	<input type="checkbox"/>	<input type="checkbox"/>	<input checked="" type="checkbox"/>
- Toilet	<input checked="" type="checkbox"/>	<input type="checkbox"/>	<input type="checkbox"/>	<input type="checkbox"/>
- Toilethouder	<input checked="" type="checkbox"/>	<input type="checkbox"/>	<input type="checkbox"/>	<input type="checkbox"/>
- Toiletborstel(houder)	<input type="checkbox"/>	<input checked="" type="checkbox"/>	<input type="checkbox"/>	<input type="checkbox"/>
-	<input type="checkbox"/>	<input type="checkbox"/>	<input type="checkbox"/>	<input checked="" type="checkbox"/>
-	<input type="checkbox"/>	<input type="checkbox"/>	<input type="checkbox"/>	<input checked="" type="checkbox"/>
<b>Sauna met toebehoren</b>				
	<input type="checkbox"/>	<input type="checkbox"/>	<input type="checkbox"/>	<input checked="" type="checkbox"/>
	<input type="checkbox"/>	<input type="checkbox"/>	<input type="checkbox"/>	<input checked="" type="checkbox"/>
<b>Exterieur/Installaties/Veiligheid/Energiebesparing</b>				
Schotel/antenne	<input type="checkbox"/>	<input type="checkbox"/>	<input type="checkbox"/>	<input checked="" type="checkbox"/>
Brievenbus	<input checked="" type="checkbox"/>	<input type="checkbox"/>	<input type="checkbox"/>	<input type="checkbox"/>
Kluis	<input type="checkbox"/>	<input type="checkbox"/>	<input type="checkbox"/>	<input checked="" type="checkbox"/>
(Voordeur)bel	<input type="checkbox"/>	<input checked="" type="checkbox"/>	<input type="checkbox"/>	<input type="checkbox"/>
Alarminstallatie	<input type="checkbox"/>	<input type="checkbox"/>	<input type="checkbox"/>	<input checked="" type="checkbox"/>
(Veiligheids)sloten en overige inbraakpreventie	<input checked="" type="checkbox"/>	<input type="checkbox"/>	<input type="checkbox"/>	<input type="checkbox"/>
Rookmelders	<input checked="" type="checkbox"/>	<input type="checkbox"/>	<input type="checkbox"/>	<input type="checkbox"/>
(Klok)thermostaat	<input checked="" type="checkbox"/>	<input type="checkbox"/>	<input type="checkbox"/>	<input type="checkbox"/>
Airconditioning	<input type="checkbox"/>	<input type="checkbox"/>	<input type="checkbox"/>	<input checked="" type="checkbox"/>
<b>Warmwatervoorziening, te weten:</b>				
- CV-installatie	<input checked="" type="checkbox"/>	<input type="checkbox"/>	<input type="checkbox"/>	<input type="checkbox"/>
- Boiler	<input type="checkbox"/>	<input type="checkbox"/>	<input type="checkbox"/>	<input checked="" type="checkbox"/>
- Geiser	<input type="checkbox"/>	<input type="checkbox"/>	<input type="checkbox"/>	<input checked="" type="checkbox"/>
-	<input type="checkbox"/>	<input type="checkbox"/>	<input type="checkbox"/>	<input checked="" type="checkbox"/>
-	<input type="checkbox"/>	<input type="checkbox"/>	<input type="checkbox"/>	<input checked="" type="checkbox"/>
-	<input type="checkbox"/>	<input type="checkbox"/>	<input type="checkbox"/>	<input checked="" type="checkbox"/>
Screens	<input checked="" type="checkbox"/>	<input type="checkbox"/>	<input type="checkbox"/>	<input type="checkbox"/>
Rolluiken	<input checked="" type="checkbox"/>	<input type="checkbox"/>	<input type="checkbox"/>	<input type="checkbox"/>
Zonwering buiten	<input checked="" type="checkbox"/>	<input type="checkbox"/>	<input type="checkbox"/>	<input type="checkbox"/>
-	<input type="checkbox"/>	<input type="checkbox"/>	<input type="checkbox"/>	<input checked="" type="checkbox"/>
-	<input type="checkbox"/>	<input type="checkbox"/>	<input type="checkbox"/>	<input checked="" type="checkbox"/>
-	<input type="checkbox"/>	<input type="checkbox"/>	<input type="checkbox"/>	<input checked="" type="checkbox"/>
<b>Isolatievoorzieningen (voorzetramen/radiatorfolie etc.), te weten:</b>				

# Lijst van zaken



	Blijft achter	Gaat mee	Kan worden overgenomen	N.v.t.
-	<input type="checkbox"/>	<input type="checkbox"/>	<input type="checkbox"/>	<input checked="" type="checkbox"/>
-	<input type="checkbox"/>	<input type="checkbox"/>	<input type="checkbox"/>	<input checked="" type="checkbox"/>
Telefoonaansluiting/internet aansluiting	<input checked="" type="checkbox"/>	<input type="checkbox"/>	<input type="checkbox"/>	<input type="checkbox"/>
Veiligheidsschakelaar wasautomaat	<input type="checkbox"/>	<input type="checkbox"/>	<input type="checkbox"/>	<input checked="" type="checkbox"/>
Waterslot wasautomaat	<input type="checkbox"/>	<input checked="" type="checkbox"/>	<input type="checkbox"/>	<input type="checkbox"/>
Zonnepanelen	<input type="checkbox"/>	<input type="checkbox"/>	<input type="checkbox"/>	<input checked="" type="checkbox"/>
Oplaadpunt elektrische auto	<input type="checkbox"/>	<input type="checkbox"/>	<input type="checkbox"/>	<input checked="" type="checkbox"/>
	<input type="checkbox"/>	<input type="checkbox"/>	<input type="checkbox"/>	<input checked="" type="checkbox"/>
	<input type="checkbox"/>	<input type="checkbox"/>	<input type="checkbox"/>	<input checked="" type="checkbox"/>
<b>Tuin</b>				
<i>Inrichting</i>				
Tuinaanleg/bestrating	<input checked="" type="checkbox"/>	<input type="checkbox"/>	<input type="checkbox"/>	<input type="checkbox"/>
Bepanting	<input checked="" type="checkbox"/>	<input type="checkbox"/>	<input type="checkbox"/>	<input type="checkbox"/>
	<input type="checkbox"/>	<input type="checkbox"/>	<input type="checkbox"/>	<input checked="" type="checkbox"/>
<i>Verlichting/installaties</i>				
Buitenverlichting	<input checked="" type="checkbox"/>	<input type="checkbox"/>	<input type="checkbox"/>	<input type="checkbox"/>
Tijd- of schemerschakelaar/bewegingsmelder	<input type="checkbox"/>	<input type="checkbox"/>	<input type="checkbox"/>	<input checked="" type="checkbox"/>
	<input type="checkbox"/>	<input type="checkbox"/>	<input type="checkbox"/>	<input checked="" type="checkbox"/>
<i>Bebouwing</i>				
Tuinhuus/buitenberging	<input checked="" type="checkbox"/>	<input type="checkbox"/>	<input type="checkbox"/>	<input type="checkbox"/>
Kasten/werkbank in tuinhuis/berging	<input type="checkbox"/>	<input checked="" type="checkbox"/>	<input type="checkbox"/>	<input type="checkbox"/>
(Broei)kas	<input type="checkbox"/>	<input type="checkbox"/>	<input type="checkbox"/>	<input checked="" type="checkbox"/>
	<input type="checkbox"/>	<input type="checkbox"/>	<input type="checkbox"/>	<input checked="" type="checkbox"/>
	<input type="checkbox"/>	<input type="checkbox"/>	<input type="checkbox"/>	<input checked="" type="checkbox"/>
<i>Overig</i>				
Overige tuin, te weten:				
- (Sier)hek	<input type="checkbox"/>	<input type="checkbox"/>	<input type="checkbox"/>	<input checked="" type="checkbox"/>
- Vlaggenmast(houder)	<input type="checkbox"/>	<input type="checkbox"/>	<input type="checkbox"/>	<input checked="" type="checkbox"/>
-	<input type="checkbox"/>	<input type="checkbox"/>	<input type="checkbox"/>	<input checked="" type="checkbox"/>
-	<input type="checkbox"/>	<input type="checkbox"/>	<input type="checkbox"/>	<input checked="" type="checkbox"/>

# Lijst van zaken



## Overig

Zijn er zaken die geen eigendom zijn van verkoper omdat er sprake is van een leasecontract of huurcontract. Zo ja, neemt verkoper de zaak mee of wordt het betreffende contract overgenomen?

	Ja	Nee	Gaat mee	Moet worden overgenomen
CV	<input type="checkbox"/>	<input checked="" type="checkbox"/>	<input type="checkbox"/>	<input type="checkbox"/>
Boiler	<input type="checkbox"/>	<input checked="" type="checkbox"/>	<input type="checkbox"/>	<input type="checkbox"/>
Zonnepanelen	<input type="checkbox"/>	<input checked="" type="checkbox"/>	<input type="checkbox"/>	<input type="checkbox"/>
-	<input type="checkbox"/>	<input checked="" type="checkbox"/>	<input type="checkbox"/>	<input type="checkbox"/>
-	<input type="checkbox"/>	<input checked="" type="checkbox"/>	<input type="checkbox"/>	<input type="checkbox"/>
-	<input type="checkbox"/>	<input checked="" type="checkbox"/>	<input type="checkbox"/>	<input type="checkbox"/>
-	<input type="checkbox"/>	<input checked="" type="checkbox"/>	<input type="checkbox"/>	<input type="checkbox"/>
Bijlage(n) over te nemen contracten:				
-				
-				

Voor akkoord,

De opdrachtgever/verkoper,  
(en echtgeno(o)t(e)/partner)

plaats en datum:

Koper,  
(en echtgeno(o)t(e)/partner)

plaats en datum:

# Kadastrale kaart

Kadastrale kaart

Uw referentie: Grenoblestraat 27

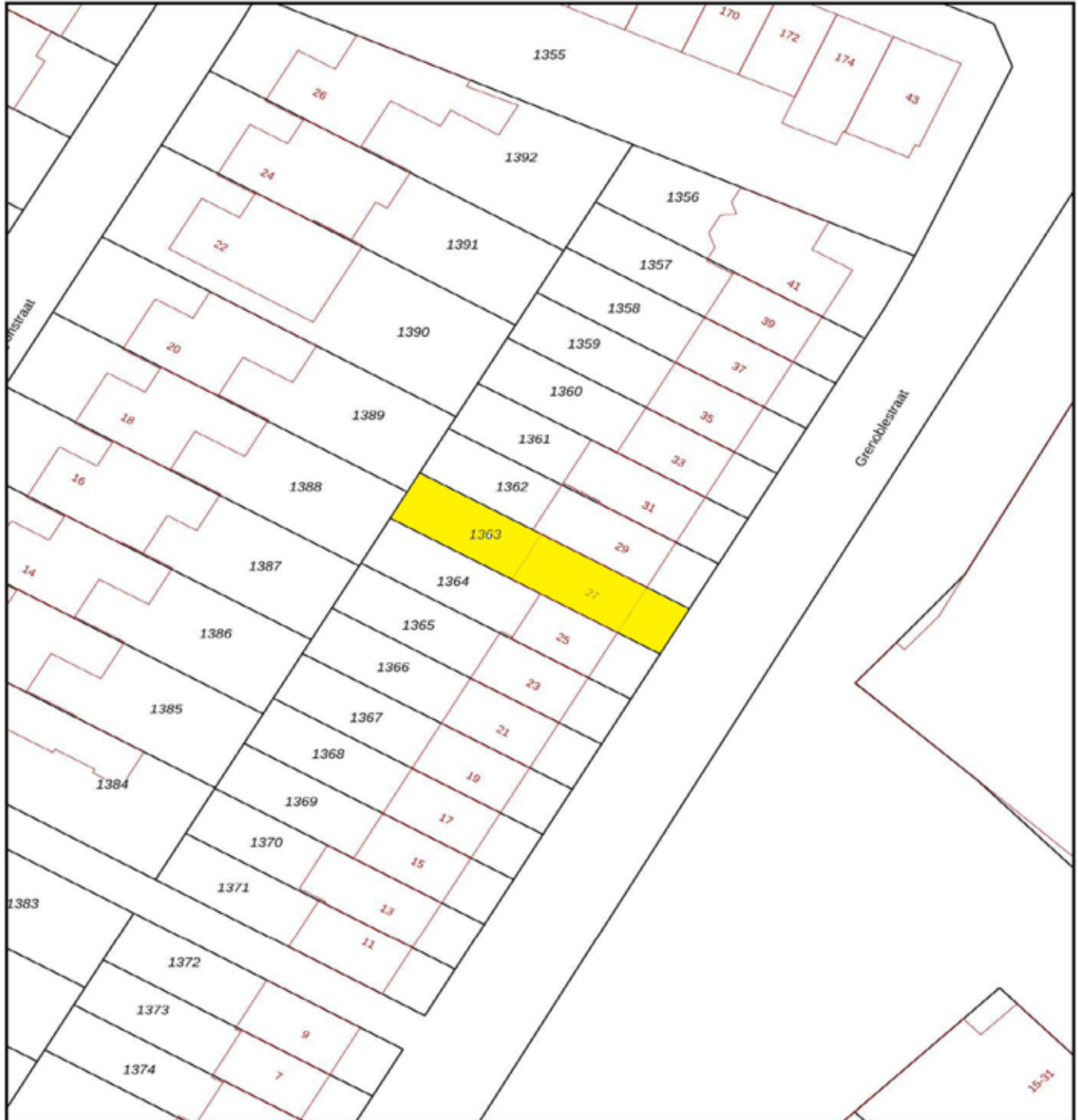

0 5 10 15 20 25m

12345

25

Deze kaart is noordgericht

Perceelnummer

Huisnummer

Vastgestelde kadastrale grens

Voorlopige kadastrale grens

Administratieve kadastrale grens

Bebouwing

Schaal 1: 500

Kadastrale gemeente

Sectie

Perceel

Hengelo Overijssel

U

1363

kadaster



Voor een eensluidend uittreksel, geleverd op 5 mei 2026  
De bewaarder van het kadaster en de openbare registers

Aan dit uittreksel kunnen geen betrouwbare maten worden ontleend.  
De Dienst voor het kadaster en de openbare registers behoudt zich de intellectuele  
eigendomsrechten voor, waaronder het auteursrecht en het databankrecht.

# Veelgestelde vragen

## 1. Wanneer ben ik in onderhandeling?

Je bent in onderhandeling zodra de verkoper op jouw bod reageert, bijvoorbeeld met een tegenbod. Het enkel doorgeven van je bod is nog géén onderhandeling.

## 2. Mag een makelaar doorgaan met bezichtigingen tijdens onderhandelingen?

Ja, dat mag. Bezichtigingen kunnen doorgaan terwijl er onderhandeld wordt, en er mag zelfs met meerdere kopers tegelijk worden onderhandeld—mits de makelaar dit duidelijk meldt. Een belangstellende kan dan wel een bod doen, maar krijgt pas reactie zodra de lopende onderhandeling is afgerond. De makelaar deelt nooit de hoogte van andere biedingen mee.

## 3. Kan een verkoper de vraagprijs tijdens de onderhandeling verhogen?

Ja. De vraagprijs is slechts een uitnodiging om een bod te doen en kan daarom altijd worden aangepast. Tijdens onderhandelingen vervallen eerdere biedingen zodra er een nieuw bod wordt gedaan. Hierdoor kunnen zowel verkoper als koper op ieder moment hun bod verhogen of verlagen.

## 4. Hoe komt de koop tot stand?

De koop komt tot stand wanneer verkoper en koper het eens zijn over prijs, opleveringsdatum en ontbindende voorwaarden. Deze afspraken worden vastgelegd in de koopakte. Ontbindende voorwaarden, zoals financiering, moet de koper zelf bij het bod aangeven.

Na ondertekening en ontvangst van de koopakte start de wettelijke bedenktijd. Laat de koper de koop in die periode niet vervallen en zijn alle voorwaarden vervuld, dan volgt op de afgesproken datum de overdracht bij de notaris.

## 5. Als ik de vraagprijs bied, moet de verkoper de woning dan aan mij verkopen?

Nee. De vraagprijs geldt als een uitnodiging om een bod te doen, niet als een vast aanbod. Ook als je de vraagprijs biedt, mag de verkoper jouw bod nog accepteren, weigeren of een tegenbod doen.

## 6. Mag een makelaar tijdens de onderhandeling het verkoopproces wijzigen?

Ja. De makelaar mag, in overleg met de verkoper, de onderhandeling stoppen en de verkoopmethode aanpassen, bijvoorbeeld naar een inschrijvingsprocedure. Wel moeten eerder gedane toezeggingen worden nagekomen.

# Veelgestelde vragen

## **7. Wat is een optie?**

Een optie is in juridische zin het recht om binnen een afgesproken periode met één verklaring de koop te sluiten. Dit komt vooral voor bij nieuwbouw. Bij bestaande woningen betekent 'optie' meestal dat de makelaar een belangstellende kort bedenktijd geeft en in die periode niet met anderen onderhandelt. Zo'n toezegging is vrijblijvend en kan niet worden geëist.

# Das Duidelijk, Dekkers

Aankopen, verkopen & taxaties



074 - 291 57 00 | [info@dekkersmakelaars.nl](mailto:info@dekkersmakelaars.nl)  
Oldenzaalsestraat 59 - 7551 AP Hengelo



**Da's Duidelijk, Dekkers.** Want van een Garantiemakelaar mag je meer verwachten.

# Overige informatie

## **De koopovereenkomst**

Een mondelinge overeenstemming tussen een particuliere koper en verkoper is niet rechtsgeldig. De koop ontstaat pas wanneer beide partijen de schriftelijke koopovereenkomst hebben ondertekend. Dit volgt uit artikel 7:2 van het Burgerlijk Wetboek.

Een e-mailbevestiging of een concept koopovereenkomst geldt dus niet als een ondertekende koopakte.

## **Baten, lasten en verschuldigde canons**

Alle baten, lasten en verschuldigde canons komen voor rekening van kopende partij vanaf de datum van notarieel transport. De lopende baten, lasten (met uitzondering van de onroerende - zaakbelasting wegens het feitelijk gebruik) zullen tussen partijen naar rato worden verrekend.

## **Waarborgsom**

Binnen 4 weken na mondelinge overeenstemming moet de koper zekerheid stellen, meestal via een waarborgsom van 10% van de koopsom bij de notaris. In plaats daarvan mag de koper een onvoorwaardelijke bankgarantie van een Nederlandse bank afgeven.

## **Onder de kosten koper vallen de volgende kosten:**

- Overdrachtsbelasting
- Notariskosten voor de opmaak van de akte van levering
- Kadasterkosten voor inschrijving akte van levering (koopakte)

## **Naast deze kosten dien je, als koper, ook rekening te houden met:**

- Notariskosten voor de opmaak van de hypotheekakte
- Kadasterkosten voor inschrijving hypotheekakte

  
**VERKOCHT**

  
**DEKKERS**  
GARANTIEMAKELAARS  
**(074) 291 57 00**  
[www.dekkersmakelaars.nl](http://www.dekkersmakelaars.nl)

# Een bod uitbrengen via Move.nl

## 1. Hoe bepaal je de openingsbieding?

Zorg voor een goede voorbereiding als je gaat bieden op een huis. Zet daarom de volgende zaken van tevoren op een rij:

- Bepalen van je budget; wat kun je maximaal lenen en wat wil je voor de woning betalen?
- Onderzoek de waarde van het huis; betaal je niet teveel voor het huis?
- Vaststellen van je (financiële) onderhandelingsruimte; welke ruimte heb je als je gaat bieden?

## 2. Wat zijn ontbindende voorwaarden?

Als je gaat bieden dan is een goede bieding niet compleet zonder ontbindende voorwaarden. Daarmee geef je aan dat de koop onder bepaalde omstandigheden niet doorgaat. Bijvoorbeeld wanneer je:

- De hypotheek niet rondkrijgt. Vermeld het hypotheekbedrag ook bij het voorbehoud;
- Niet in aanmerking komt voor Nationale Hypotheek Garantie (NHG);
- Na de bouwkundige keuring besluit af te zien van de aankoop.

## 3. Hoe breng je een bieding uit?

Wie gaat bieden op een huis, kan een bieding uitbrengen via Move.nl of door middel van een e-mail te sturen naar de verkopende makelaar, te bereiken op [info@dekkersmakelaars.nl](mailto:info@dekkersmakelaars.nl). Dit kun je zelf doen, maar ook met hulp van een aankoopmakelaar. In de e-mail benoem je de bieding en de eventuele voorwaarden.

Op de volgende bladzijde staat meer informatie over het uitbrengen van een bieding via Move.nl.

## 4. Wanneer is een bieding bindend, indien je in onderhandeling bent?

Als je geluk hebt, wordt je bieding meteen geaccepteerd. Wordt de bieding afgewezen? Meestal doet de verkoper dan een tegenbod: het startsein van de onderhandelingen. Bij ieder nieuw bod vervalt het oude bod. Als beide partijen het eens zijn over de verkoopprijs en de voorwaarden kan het koopcontract worden opgesteld. Als je als particulier een woning koopt is de koop pas gesloten na ondertekening van het koopcontract door jou en de verkoper. Je hebt als consument dan nog wel drie dagen bedenktijd. Daarna kun je alleen nog afzien van de aankoop op basis van ontbindende voorwaarden.

# Een bod uitbrengen via Move.nl

## **De koopovereenkomst**

Een mondelinge overeenstemming tussen een particuliere koper en verkoper is niet rechtsgeldig. De koop ontstaat pas wanneer beide partijen de schriftelijke koopovereenkomst hebben ondertekend. Dit volgt uit artikel 7:2 van het Burgerlijk Wetboek.

Een e-mailbevestiging of een concept koopovereenkomst geldt dus niet als een ondertekende koopakte.

## **Baten, lasten en verschuldigde canons**

Alle baten, lasten en verschuldigde canons komen voor rekening van kopende partij vanaf de datum van notarieel transport. De lopende baten, lasten (met uitzondering van de onroerende - zaakbelasting wegens het feitelijk gebruik) zullen tussen partijen naar rato worden verrekend.

## **Waarborgsom**

Binnen 4 weken na mondelinge overeenstemming moet de koper zekerheid stellen, meestal via een waarborgsom van 10% van de koopsom bij de notaris. In plaats daarvan mag de koper een onvoorwaardelijke bankgarantie van een Nederlandse bank afgeven.

## **Baten, lasten en verschuldigde canons**

Kosten koper zijn de kosten die de koper betaalt voor de overdracht van de woning.

- De makelaarskosten vallen hier nooit onder.
- De verkoper betaalt zijn eigen verkoopmakelaar. De koper betaalt zijn eigen aankoopmakelaar.

The logo for Move.nl, featuring the word 'move' in a blue, lowercase, sans-serif font, followed by '.nl' in an orange, lowercase, sans-serif font.

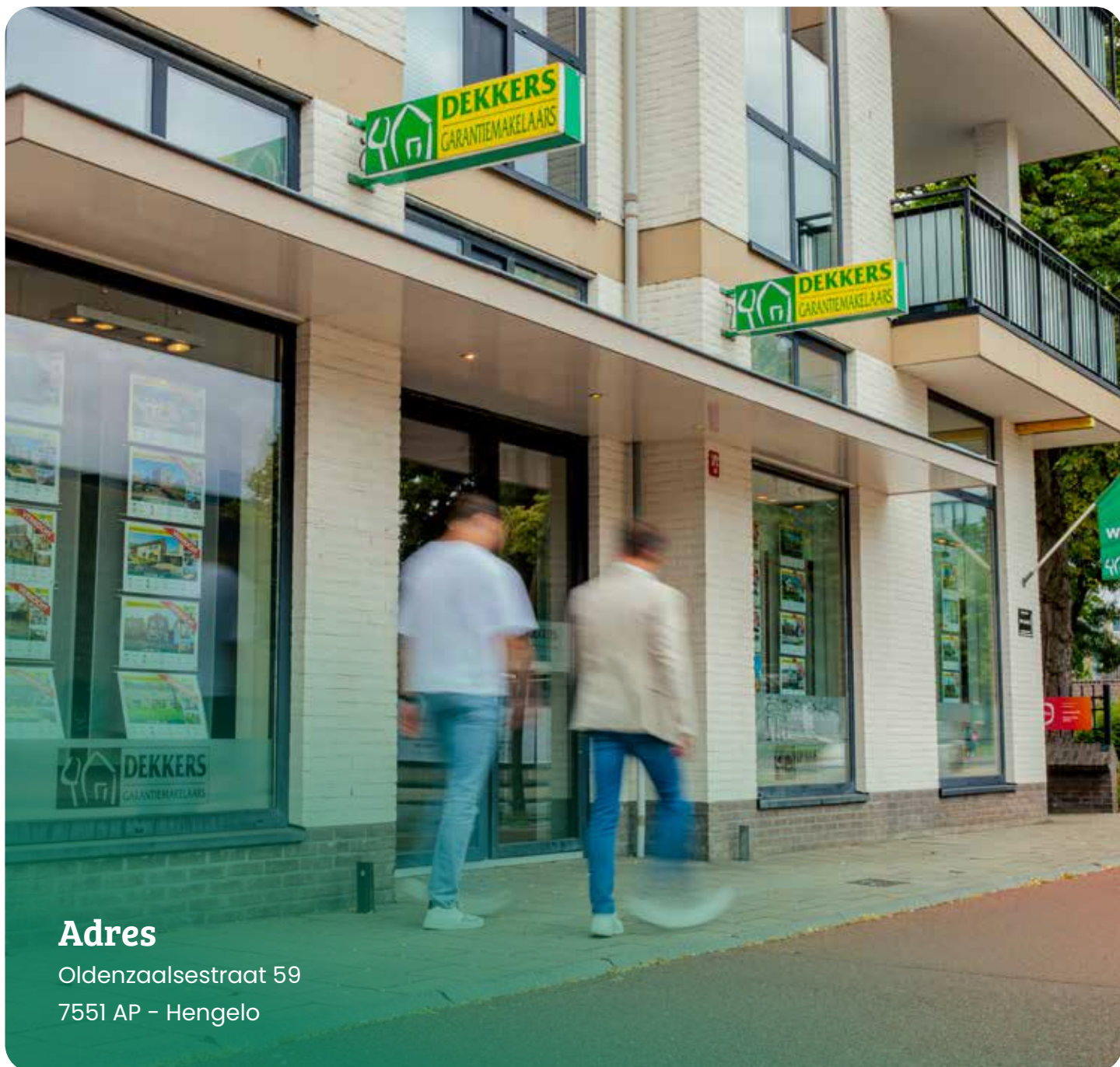

## Adres

Oldenzaalsestraat 59  
7551 AP - Hengelo

## Hypotheek aanvragen?

De experts van De Financieel Deskundige adviseren je over de beste hypotheekvorm, helpen je bij het kiezen van de juiste renteperiode en geven duidelijkheid over de opbouw van jouw hypotheek. Met onze hulp ben je verzekerd van professioneel hypotheekadvies in Hengelo.

## Contact opnemen

Edo: 06 - 20 46 96 26

Leonie: 06 - 55 14 46 27

[info@definancieeldeskundige.nl](mailto:info@definancieeldeskundige.nl)



**De Financieel  
Deskundige**

# Team Dekkers staat voor je klaar



# Notities

A large rectangular area filled with horizontal stripes, alternating between light grey and white. This area is intended for writing notes.

# Notities

A large rectangular area filled with horizontal stripes, alternating between light grey and white. This area is intended for writing notes.

# Notities

A large rectangular area filled with horizontal stripes, alternating between light grey and white. This area is intended for writing notes.

# Notities

A large rectangular area filled with horizontal stripes, alternating between light grey and white. This area is intended for writing notes.

# Da's Duidelijk, Dekkers.

Want van een Garantiemakelaar mag je meer verwachten.



Oldenzaalsestraat 59 - 7551 AP Hengelo  
074 - 291 57 00 | [info@dekkersmakelaars.nl](mailto:info@dekkersmakelaars.nl)  
[www.dekkersmakelaars.nl](http://www.dekkersmakelaars.nl)