

Bolthof • van den Top

N V M M A K E L A A R D I J • H Y P O T H E K E N



Loobeekdal 36 Ede

Vraagprijs € 525.000,-- k.k.



Bolthof van den Top Makelaardij bv • Maanderweg 70 • 6711 NG Ede
Telefoon 0318-628080 • info@bolthofvandetop.nl • www.bolthofvandetop.nl
KvK nr 09138049 • BTW nr. NL820909051B01 • IBAN NL14.RABO.0387.0766.54



Instapklaar wonen op topniveau in Kernhem!

Welkom in deze aan de achterzijde uitgebouwde, middenwoning in de geliefde en kindvriendelijke wijk Kernhem.

Hier hoef je écht niets meer te doen: verhuizen, uitpakken en genieten maar! Met een bouwjaar van 2022, 10 zonnepanelen en een energielabel A+++ woon je hier niet alleen comfortabel, maar ook duurzaam en toekomstbestendig. De woning beschikt over 3 slaapkamers, een luxe badkamer én een zonnige achtertuin op het zuidoosten. Daarnaast de ligging van de woning, in rustiger deel van de wijk, grenzend aan groenstrook.

Begane grond

Je komt binnen in een hal met meterkast en modern toilet. De stijlvolle zwarte glasdeur trekt meteen de aandacht en geeft toegang tot de lichte en ruime woonkamer. De hoogwaardige afwerking valt direct op: luxe binnendeuren, strak afgewerkte wanden en een visgraat PVC-vloer met vloerverwarming.

De keuken aan de voorzijde, uitgevoerd in een moderne, donkere kleurstelling en voorzien van hoogwaardige inbouwapparatuur, waaronder een Bora inductiekookplaat, oven, vaatwasser en koel-/vriescombinatie. De sfeervolle koffiehoeke en houten wandplanken met inbouwspots geven de keuken een warme uitstraling.

Dankzij de uitbouw is er een royale woonkamer ontstaan met volop ruimte voor een comfortabele zithoeke en een gezellige eethoeke. Via de achterzijde kijk je uit op de zonnige tuin. Extra handig: de praktische provisiekast onder de trap.

Eerste verdieping

Op de eerste verdieping vind je twee ruime slaapkamers en de luxe badkamer.

De hoofdslaapkamer beschikt over een royale inloopkast (oorspronkelijk een derde slaapkamer) en is voorzien van rolluiken op zonne-energie. De tweede slaapkamer is perfect als kinder-, logeer- of werkkamer. Op deze verdieping ook comfortabele vloerverwarming.

De badkamer is modern en compleet uitgevoerd met een ligbad, inloopdouche, wastafelmeubel en tweede toilet. Dankzij het raam, de mechanische ventilatie en de radiator is het hier altijd aangenaam.

Tweede verdieping

De vaste trap leidt naar de royale zolderverdieping.

Hier vind je de aansluitingen voor wasapparatuur, de omvormer en de ventilatiebox.

Daarnaast is hier een volwaardige slaapkamer gerealiseerd en een aparte kantoor/werkplek. De dakkapel zorgt voor veel lichtinval en achter de knieschotten is extra bergruimte aanwezig.

Buitenruimte

De achtertuin op het zuidoosten is een heerlijke plek om te ontspannen.

Aan de achterzijde van de woning zorgt het grote elektrische zonnescherm voor extra comfort op zonnige dagen. Met een terras, groen en een houten berging met achterom is het hier optimaal genieten van de zon.

- **Bijzonderheden**

- Instapklare, recent gebouwde woning (2022);
- 10 zonnepanelen en energielabel A+++;
- Uitgebouwde woonkamer;
- zonnige tuin op het zuidoosten met berging en achterom;
- Vrij parkeren in het nabijgelegen parkeerhofje;
- Gelegen in een moderne, kindvriendelijke woonwijk nabij alle voorzieningen.

Aanvaarding: In overleg.













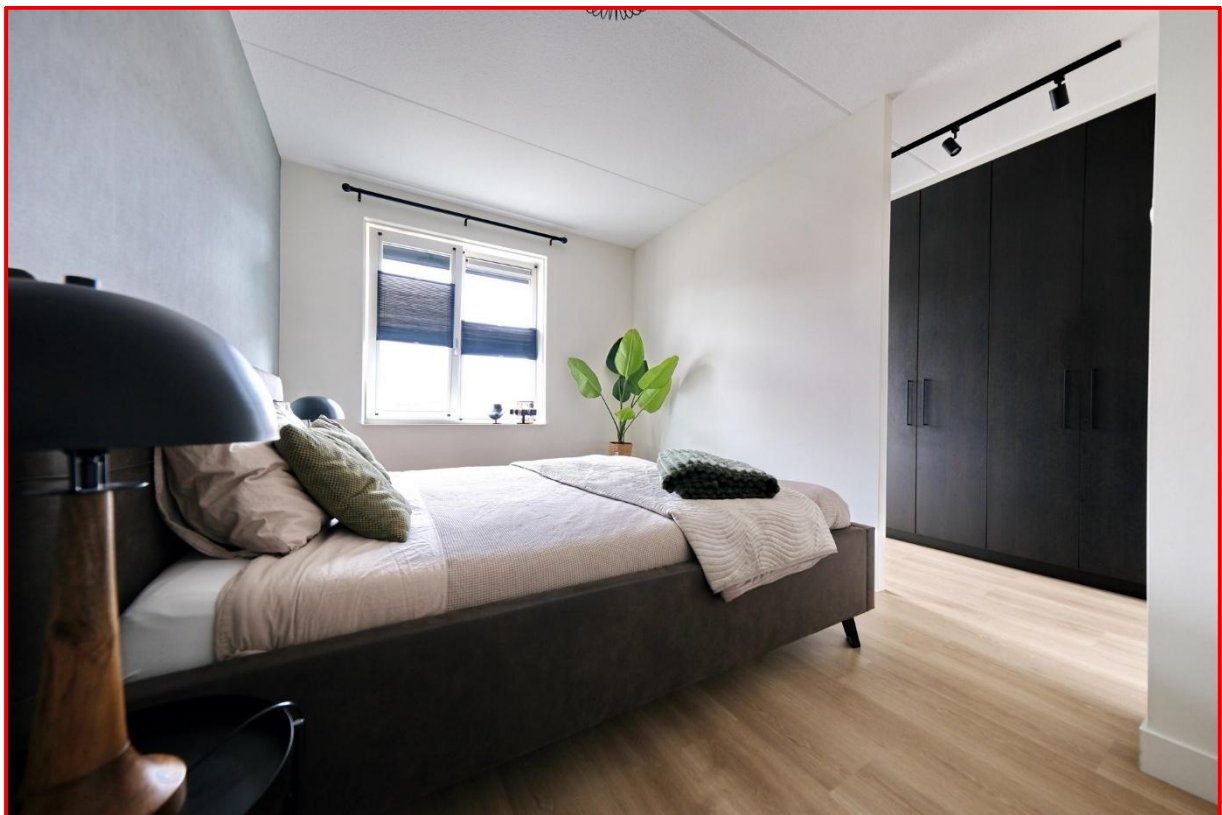





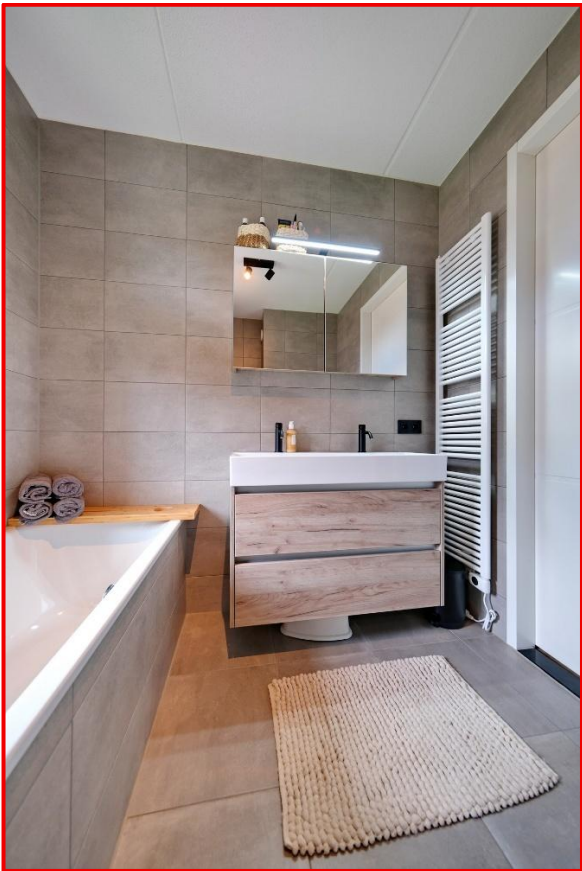
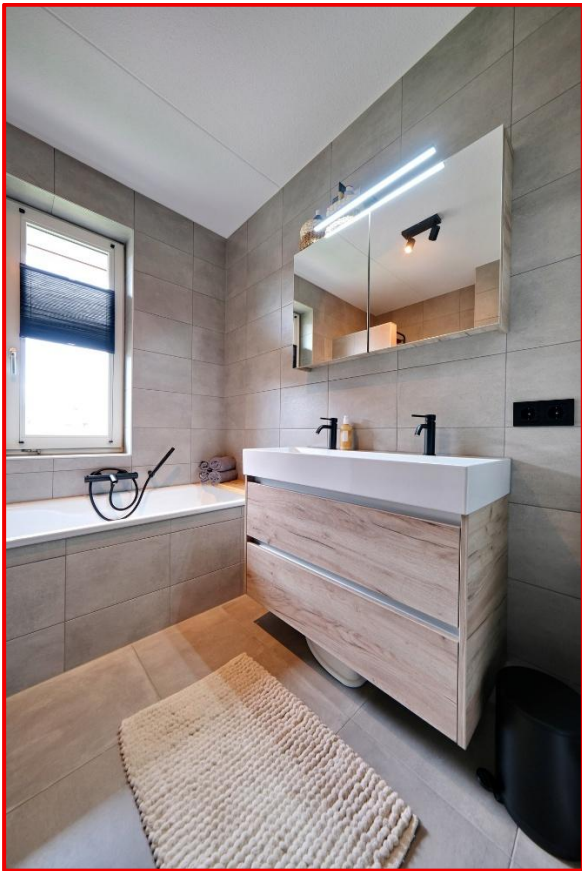
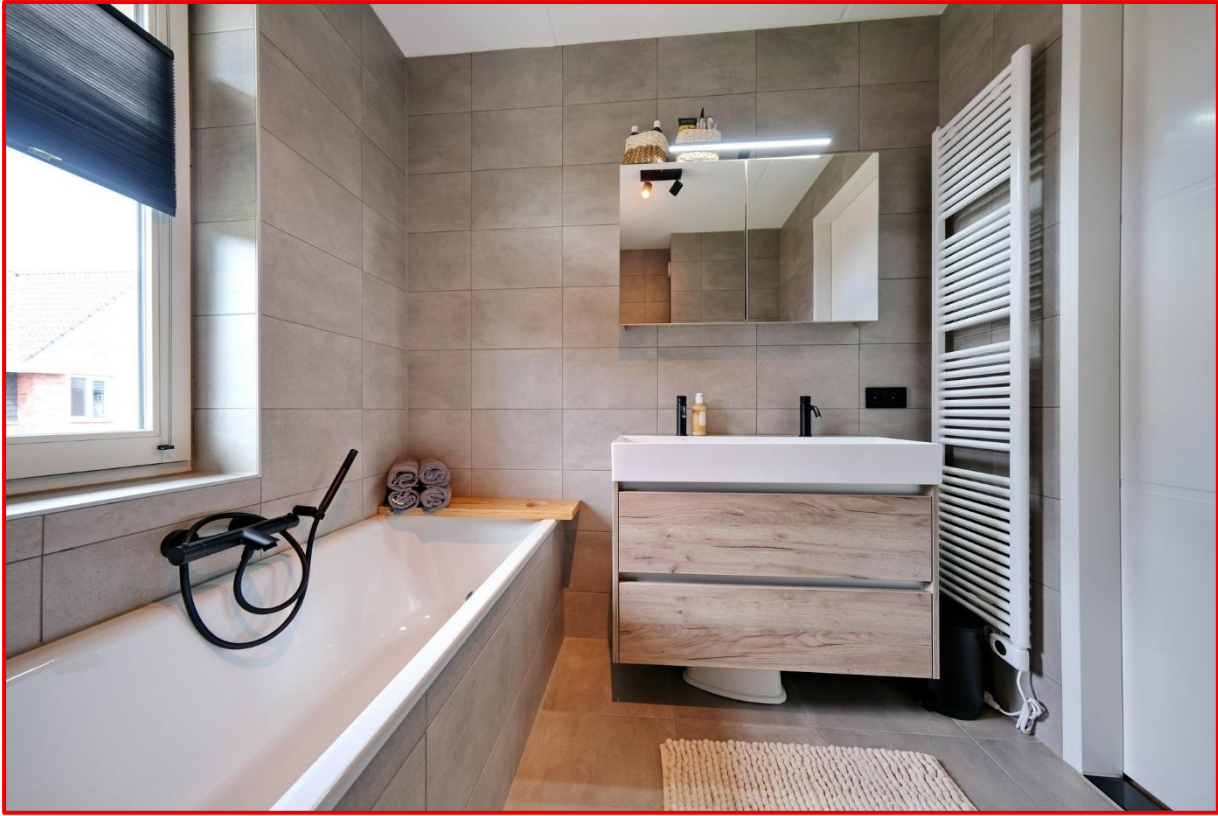

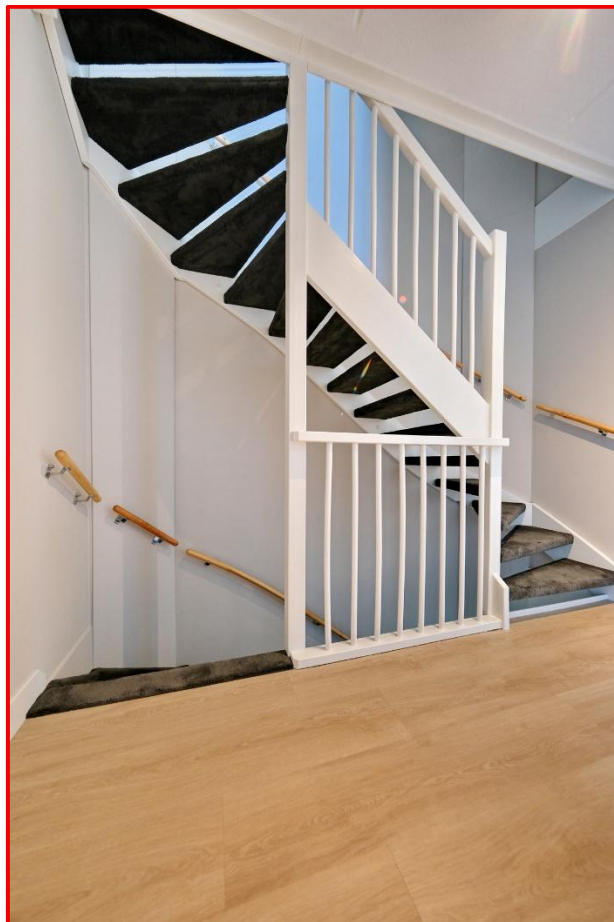











Loobekdal 36 Ede



Loobekdal 36, Ede
Begane grond

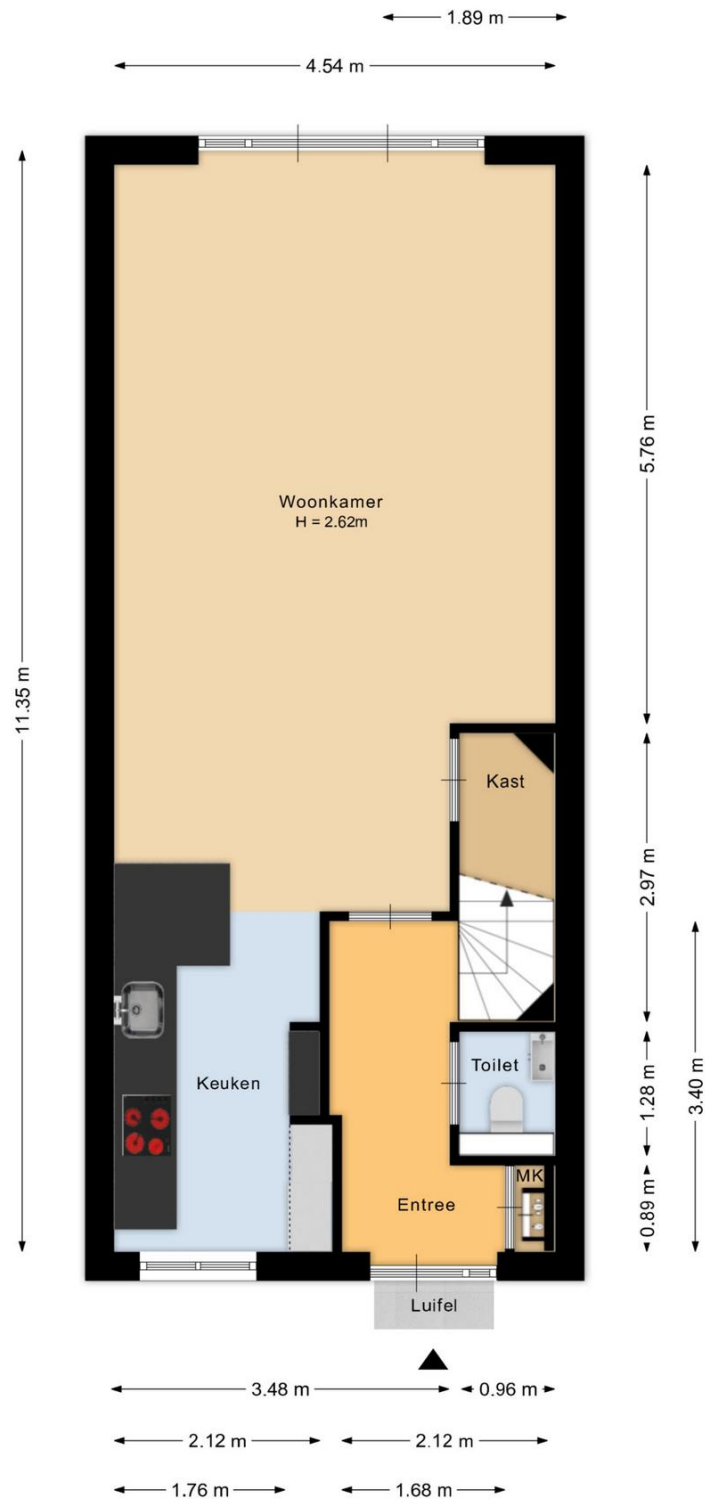

De plattegronden zijn geproduceerd voor promotionele doeleinden en zijn indicatief.
Aan de plattegronden kunnen geen rechten worden ontleend.
© Van Alfen Ingenieurs

Loobeekdal 36, Ede
Eerste verdieping

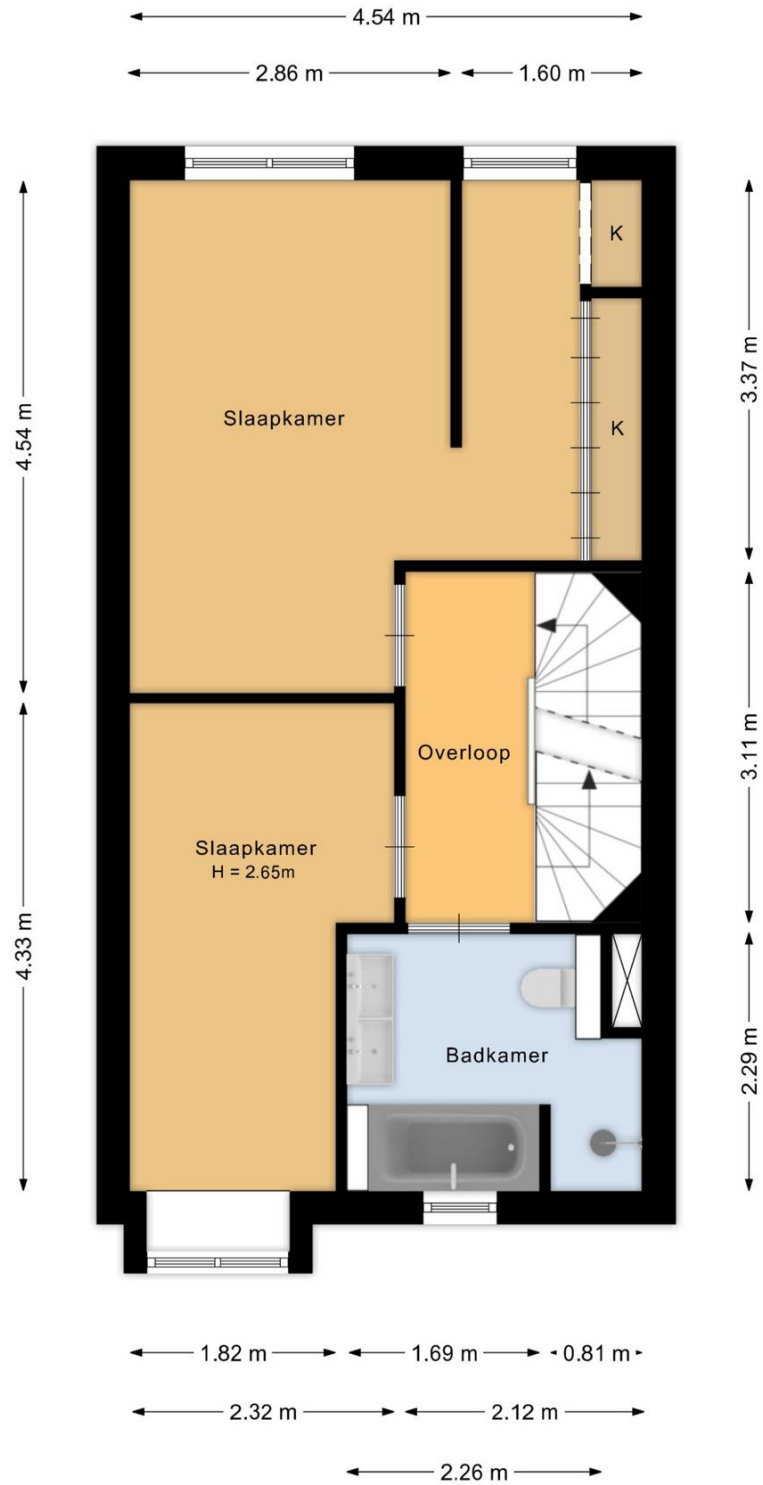

De plattegronden zijn geproduceerd voor promotionele doeleinden en zijn indicatief.
Aan de plattegronden kunnen geen rechten worden ontleend.
© Van Aifen Ingenieurs

Loobekdal 36, Ede
Tweede verdieping

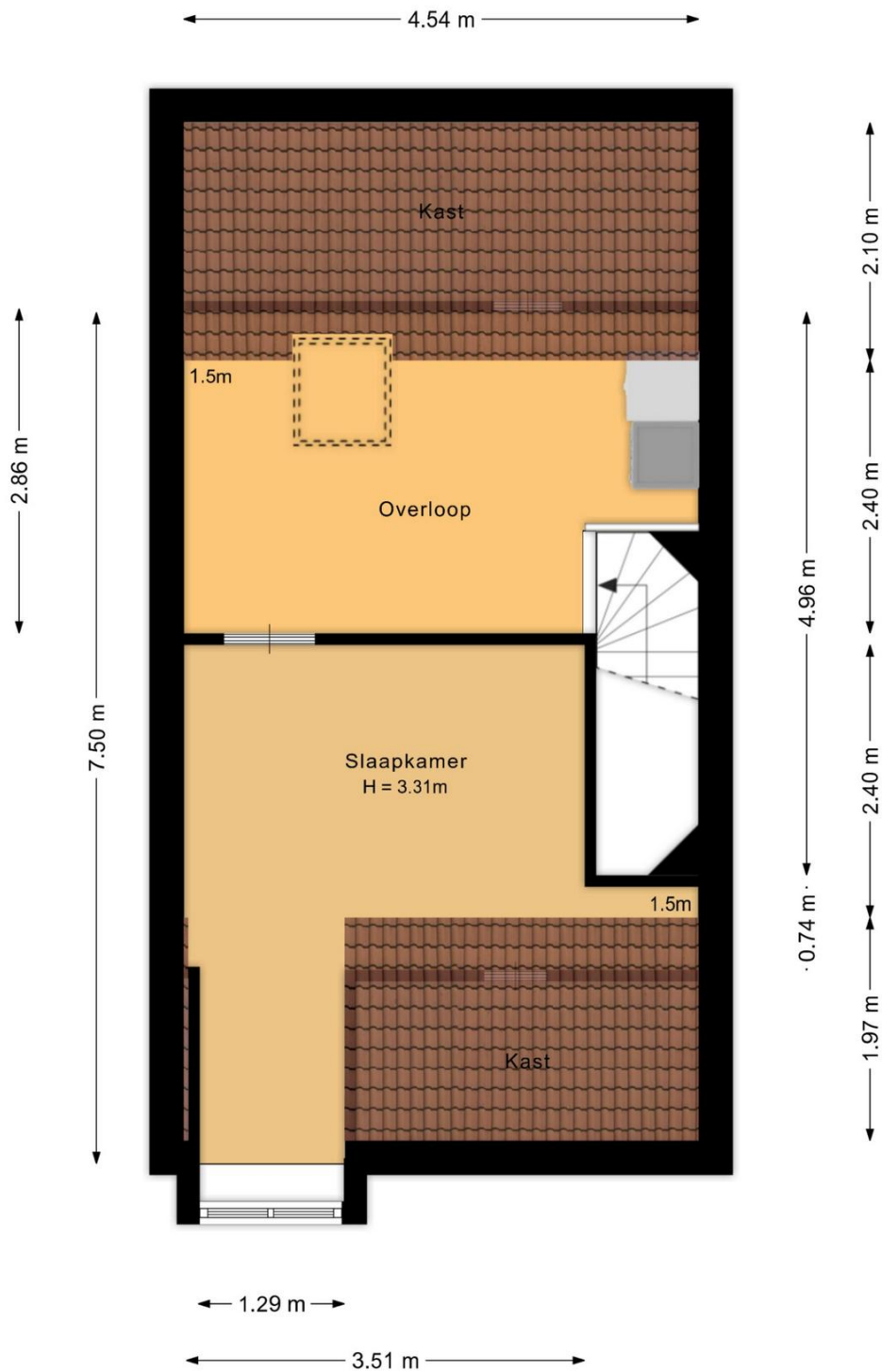

De plattegronden zijn geproduceerd voor promotionele doeleinden en zijn indicatief.
Aan de plattegronden kunnen geen rechten worden ontleend.
© Van Alfen Ingenieurs

Loobekdal 36, Ede
Berging

← 1.89 m →

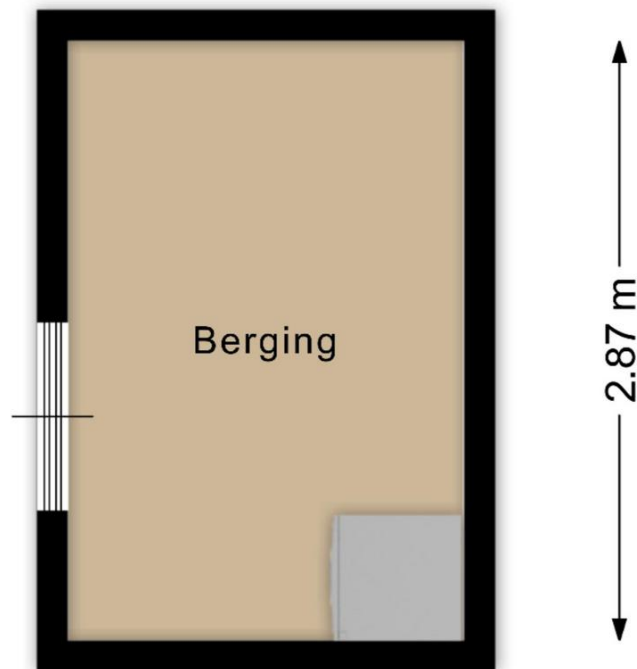

De plattegronden zijn geproduceerd voor promotionele doeleinden en zijn indicatief.
Aan de plattegronden kunnen geen rechten worden ontleend.
© Van Alfen Ingenieurs

Loobeekdal 36 Ede
Situatie

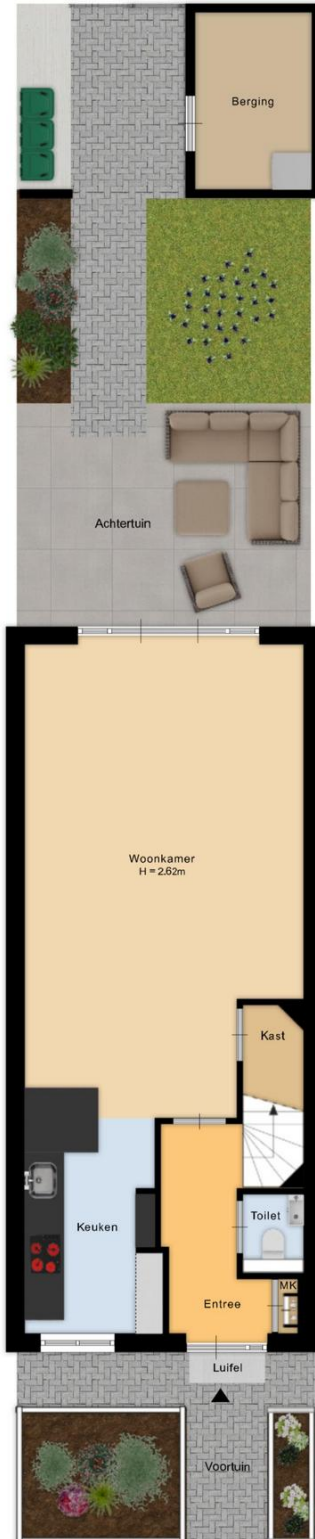

De plattegronden zijn geproduceerd voor promotionele doeleinden en zijn indicatief.
Aan de plattegronden kunnen geen rechten worden ontleend.
© Van Alfen Ingenieurs

Objectgegevens

Soort woning	Eengezinswoning
Type woning	Tussenwoning
Bouwjaar	2023
Permanente bewoning	Ja
Huidig gebruik	Wonen

Maten object

Aantal kamers	4
Aantal slaapkamers	3
Woonoppervlakte	116.6 m ²
Externe bergruimte	5.4 m ²
Inhoud	422 m ³
Perceel oppervlakte	120 m ²

Details

Ligging object	Woonwijk Kernhem
Verwarming	Stadsverwarming en vloerverwarming
Warm water	Stadsverwarming
Isolatie	Volledig
Zonnepanelen	10 stuks

Energielabel A+++ geldig tot 20-04-2033



Deze brochure is met zorg samengesteld. Aan de gegevens en tekeningen in deze brochure kunnen geen rechten en/of aanspraken worden ontleend.



<p>12345 Deze kaart is noordgericht</p> <p>25 Perceelnummer</p> <p>Huisnummer</p> <p>— Vastgestelde kadastrale grens</p> <p>— Voorlopige kadastrale grens</p> <p>— Administratieve kadastrale grens</p> <p>— Bebouwing</p> <p>Voor een eensluidend uittreksel, geleverd op 14 april 2026</p> <p>De bewaarder van het kadaster en de openbare registers</p>	<p>Schaal 1: 500</p> <p>Kadastrale gemeente Ede</p> <p>Sectie N</p> <p>Perceel 3044</p> <p>Aan dit uittreksel kunnen geen betrouwbare maten worden ontleend.</p> <p>De Dienst voor het kadaster en de openbare registers behoudt zich de intellectuele eigendomsrechten voor, waaronder het auteursrecht en het databankenrecht.</p>	
--	--	---

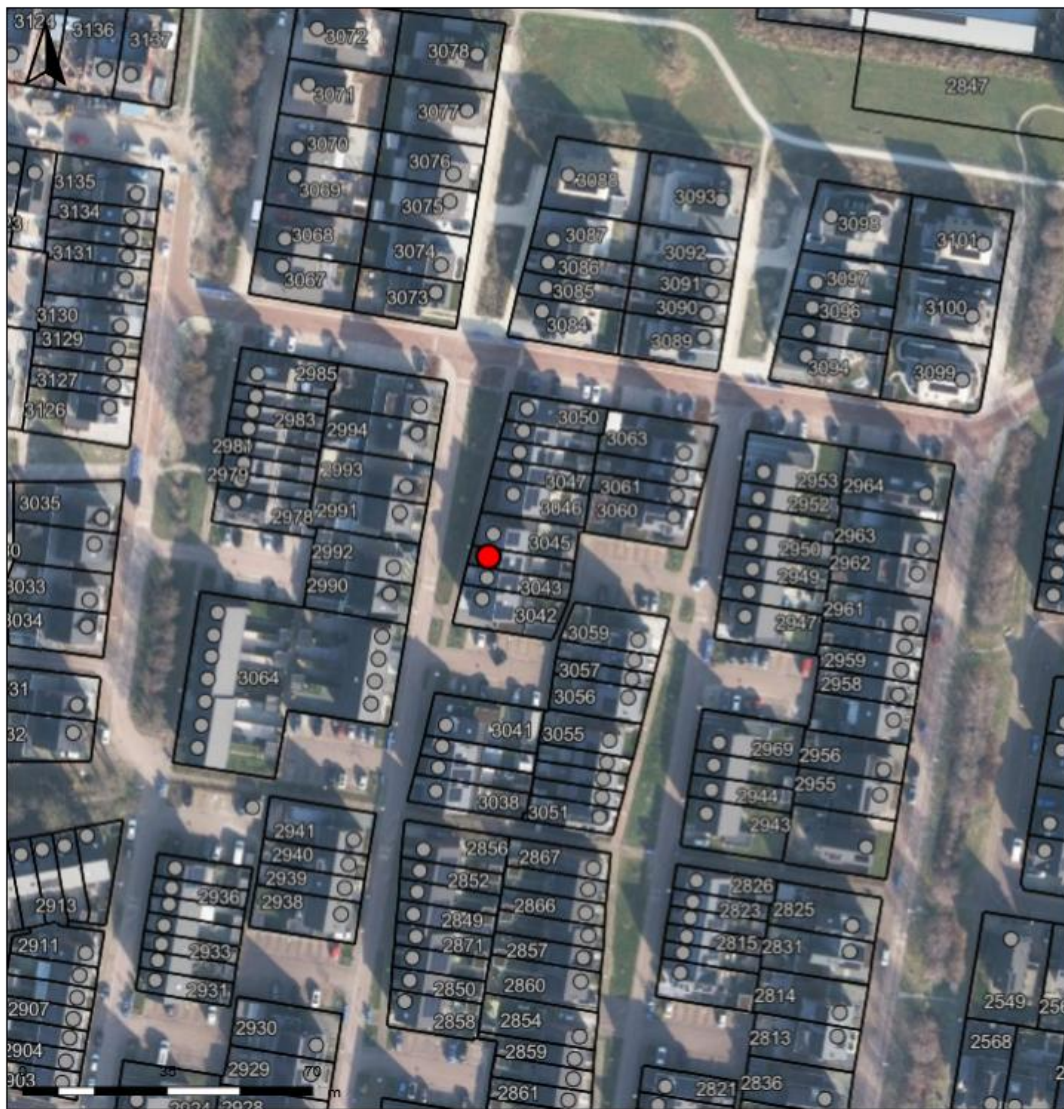

Auteur: Auteur onbekend
 Datum: 19-5-2026

Schaal: 1: 1339



Copyright © 2024 ESRI
 Nederland B.V.,
 Sweco Nederland B.V.

De weergegeven informatie is met zorgvuldigheid samengesteld en onderhouden. NVM is wat de juistheid, volledigheid, en actualiteit van de data betreft echter mede afhankelijk van de bronhouder en kan daarom niet verantwoordelijk worden gehouden voor enige weergegeven informatie. U kunt geen rechten ontleen aan deze informatie. De NVM en de NVM-leden sluiten iedere aansprakelijkheid uit voor schade, van welke aard dan ook, die verband houdt met het gebruik van NVM Geografische Informatie.



Meest gestelde vragen over het kopen van een woning:

Het kopen van een woning is niet iets dat je dagelijks doet. Het is dus niet zo vreemd dat je tijdens het kopen van een woning tegen allerlei vragen aanloopt. Een NVM-makelaar kan de vragen waar je tegenaan loopt beantwoorden. De meest voorkomende vragen heeft de NVM voor je op een rij gezet.

1. Wanneer ben ik in onderhandeling?

Je bent pas in onderhandeling met de verkopende partij als deze reageert op je bod door:

- a) Een tegenbod te doen.
- b) Expliciet te melden dat jullie in onderhandeling zijn.

Je bent dus nog niet in onderhandeling als de verkopende makelaar zegt dat hij je bod met de verkoper zal bespreken.

2. Mag een verkoopmakelaar doorgaan met bezichtigingen als er al over een bod onderhandeld wordt?

Ja, dat mag. Een onderhandeling hoeft namelijk niet tot een verkoop te leiden. Bovendien zal de verkoper waarschijnlijk graag willen weten of er meer belangstelling is. Ook mag er met meerdere geïnteresseerde kopers tegelijkertijd onderhandeld worden. Een NVM-makelaar moet dit wel duidelijk aan alle partijen melden. Vaak zal de verkopende NVM-makelaar belangstellenden mededelen dat er al een bod ligt of dat er onderhandelingen gaande zijn. De NVM-makelaar doet geen mededelingen over de hoogte van de biedingen. Dit zou overbieden kunnen uitlokken.

3. Wanneer ik de vraagprijs bied, moet de verkoper de woning dan aan mij verkopen?

Nee, de verkoper is niet verplicht de woning dan aan jou te verkopen. De Hoge Raad heeft bepaald dat de vraagprijs gezien moet worden als een uitnodiging tot het doen van een bod. Ook als je de vraagprijs biedt, kan de verkoper dus beslissen of hij je bod wel of niet aanvaardt, of (via zijn makelaar) een tegenbod doet.

4. Kan de verkoper de vraagprijs van een woning tijdens de onderhandeling veranderen?

Ja, de verkoper kan besluiten de vraagprijs te verhogen of te verlagen. Daarnaast heb je als potentiële koper ook het recht tijdens de onderhandelingen je bod te verlagen. Zodra de verkopende partij een tegenbod doet, vervalt namelijk je eerdere bod.

5. Mag een NVM-makelaar tijdens de onderhandeling het systeem van verkoop wijzigen?

Ja, dat mag. Soms zijn er zo veel belangstellenden die de vraagprijs bieden of benaderen, dat het moeilijk te bepalen is wie de beste koper is. Op dat moment kan de verkoper – op advies van zijn makelaar – besluiten de biedingsprocedure te wijzigen in bijvoorbeeld een inschrijvingsprocedure. In deze procedure krijgen alle bidders een gelijke kans om een bod uit te brengen. De makelaar dient uiteraard eerst eventueel eerder gedane toezeggingen of afspraken na te komen, voordat de procedure veranderd wordt.

6. Mag een NVM-makelaar een exorbitant en onrealistisch hoge prijs vragen voor een woning?

De verkoper bepaalt in overleg met zijn NVM-makelaar voor welke prijs hij zijn woning wil verkopen. De koper kan onderhandelen over de prijs, maar de verkoper beslist.

7. Wat is een optie?

Het begrip 'optie' wordt op twee manieren gebruikt:

- a) In juridische zin geeft een optie een partij (in dit geval de koper) de keuze om door een eenzijdige verklaring een koopovereenkomst met een andere partij (de verkoper) te sluiten. Beide partijen zijn het dan eens over de voorwaarden van de koop, maar de koper krijgt bijvoorbeeld nog een week bedenktijd. Bij de aankoop van een nieuwbouwwoning is zo'n optie gebruikelijk. Bij de aankoop van een bestaande woning niet.

b) Bij de aankoop van bestaande woningen wordt het begrip 'optie' eigenlijk ten onrechte gebruikt. 'Optie' heeft dan de betekenis van bepaalde afspraken die een verkopende NVM-makelaar maakt met een geïnteresseerde koper tijdens het onderhandelingsproces. Bijvoorbeeld de toezegging dat de koper een paar dagen bedenktijd krijgt voor het uitbrengen van een bod. De koper kan deze tijd gebruiken om beter inzicht te krijgen in zijn financiering of de gebruiksmogelijkheden van de woning. De NVM-makelaar zal in deze periode bij andere geïnteresseerde partijen aangeven, dat op de woning een optie rust. Een optie kun je niet eisen. De verkoper beslist in overleg met de NVM-makelaar of dergelijke opties worden gegeven.

8. Moet de makelaar met mij als eerste in onderhandeling als ik de eerste ben die een afspraak maakt voor een bezichtiging? Of als ik als eerste een bod uitbreng?

Nee, dit hoeft niet. De verkoper bepaalt samen met de verkopende makelaar met wie hij in onderhandeling gaat. Vraag als koper de verkopende makelaar van te voren naar de verkoopprocedure die gehanteerd wordt om teleurstelling te voorkomen.

9. Hoe komt de koop tot stand?

Als verkoper en koper het eens zijn over de belangrijkste zaken - onder andere prijs, leveringsdatum, ontbindende voorwaarden en eventuele afspraken over roerende zaken, dan legt de verkopende NVM-makelaar de afspraken vast in de koopovereenkomst. Pas als beide partijen de koopovereenkomst hebben ondertekend, komt de koop tot stand.

Ontbindende voorwaarden zijn een belangrijk aandachtspunt. Als je deze opgenomen wilt hebben in de koopovereenkomst, dan moet je dit meenemen in de onderhandelingen. Als koper krijg je niet automatisch een ontbindende voorwaarde. Koper en verkoper moeten het eens zijn over aanvullende afspraken en ontbindende voorwaarden voordat de koopovereenkomst wordt opgemaakt.

Voorbeelden van ontbindende voorwaarden zijn:

1. Financieringsvoorbehoud.
2. Geen huisvestingsvergunning.
3. Negatieve uitkomst van een bouwkundige keuring.
4. Het niet verkrijgen van Nationale Hypotheekgarantie.
5. NVM No-Risk clausule.

De koop komt pas tot stand op het moment dat de koopovereenkomst door beide partijen is ondertekend. Dit vloeit voort uit de Wet Koop onroerende zaak en heet het schriftelijkheidsvereiste. Een mondelinge of per e-mail bevestigde afspraak is dus niet voldoende. Zodra de verkoper en de koper de koopovereenkomst hebben ondertekend en de koper (en eventueel de notaris) een afschrift van de overeenkomst heeft ontvangen, treedt voor de particuliere koper de wettelijke bedenktijd in werking (zie vraag 11). Binnen deze tijd kun je als koper alsnog afzien van de koop. Na deze tijd is de koop definitief rond, tenzij de ontbindende voorwaarden van toepassing zijn.

10. Wat houdt de drie dagen bedenktijd voor de koper precies in?

De wettelijk vastgestelde drie dagen bedenktijd houdt in dat je als koper zonder opgaaf van redenen de koop kunt ontbinden. De bedenktijd van drie dagen gaat in zodra een kopie van de getekende koopovereenkomst aan de koper ter hand is gesteld. De bedenktijd kan langer duren dan drie dagen als deze eindigt op een zaterdag, zondag of algemeen erkende feestdag. Hiervoor zijn regels opgesteld. De NVM-makelaar kan precies aangeven tot wanneer de bedenktijd loopt.

11. Wat is de NVM No-Risk clausule?

Veel mensen durven geen woning te kopen voordat hun eigen huis verkocht is en stappen daardoor bij voorbaat niet over naar een andere woning. Koop je met de NVM No-Risk clausule dan kun je die overstap vaak wel maken.

De NVM No-Risk clausule is een ontbindende voorwaarde. Deze voorwaarde voorkomt dat de koper met dubbele lasten komt te zitten.

De koper kan de koop ontbinden als de verkoop van zijn huidige woning onverwacht langer duurt. De verkoper dient uiteraard eerst akkoord te gaan met deze ontbindende voorwaarde in de koopovereenkomst. Tijdens de looptijd van de NVM No-Risk clausule doet de koper al het mogelijke om zijn huis te verkopen. De verkoper gaat gedurende die tijd door met de verkoop van het reeds verkochte huis. Vindt de verkoper een andere koper, die onder gelijke voorwaarden het huis wil

kopen, zonder de No Risk clause, dan krijgt de eerste koper bedenktijd om de koop definitief te maken óf om af te zien van de koopovereenkomst. In het laatste geval verkoopt de verkoper vervolgens het huis aan de tweede koper.

12. Waar vind ik de Algemene Voorwaarden?

De NVM kent de Algemene Consumentenvoorwaarden NVM en de Algemene Voorwaarden NVM voor professionele opdrachtgevers. De meest recente voorwaarden zijn te vinden via www.nvm.nl/voorwaarden, op te vragen via cv@nvm.nl of verkrijgbaar via je NVM-makelaar. De Algemene Consumentenvoorwaarden NVM zijn tot stand gekomen in overleg met de Consumentenbond en Vereniging Eigen Huis.

13. Valt de makelaarscourtage onder de 'kosten koper'?

Nee, deze courtage zit er niet in. Onder 'kosten koper' vallen:

- a) Overdrachtsbelasting.
- b) Notariskosten, onder andere voor het opmaken van de leveringsakte en het inschrijven ervan in het Kadaster.

Naast bovengenoemde kosten kunnen er notariskosten zijn voor het opmaken en inschrijven van de hypotheekakte. Indien de koper een aankoopmakelaar heeft ingeschakeld, dan komt de courtage voor deze aankoopmakelaar voor rekening van de koper. Deze worden over het algemeen verrekend via de eindafrekening die de notaris opmaakt. De kosten van de verkopende makelaar zijn voor rekening van de verkoper.

14. Mag ik als koper advies van de verkopende makelaar verwachten?

De verkopende makelaar vertegenwoordigt de belangen van de verkoper. Hij zal de verkoper adviseren tijdens het verkoopproces. De verkopende makelaar kan en mag daarom niet tegelijkertijd jouw belangen behartigen. Als je dus begeleiding en advies wilt tijdens het aankoopproces, dan is het verstandig zelf een aankopende NVM-makelaar in te schakelen.

15. Wat betekent vrij op naam (v.o.n.)?

Vrij op naam wil zeggen dat de kosten voor het overdragen van de woning voor rekening van de verkoper komen. Hierbij kun je denken aan de overdrachtsbelasting en notariskosten. De notariskosten voor het vestigen van een hypotheek vallen hier niet onder; die zijn voor rekening van de koper. Vaak worden nieuwbouwwoningen v.o.n. te koop aangeboden. Informeer vooraf duidelijk welke kosten voor rekening zijn van verkoper en welke voor koper. Zo voorkom je dat je achteraf voor verrassingen te komen staan.

16. Hoe wordt het aantal vierkante meters van een woning bepaald?

NVM-makelaars zijn verplicht het aantal vierkante meters van een woning te meten volgens een branchebreed afgesproken meetinstructie. Deze instructie beschrijft precies wat er wel of niet wordt meegerekend als gebruiksoppervlakte van een woning of appartement. Hierbij wordt onderscheid gemaakt naar vier ruimten:

- a) Woonruimte, zoals woon- en slaapkamers, wc, gang en meterkast.
- b) Overige inpandige ruimte, zoals aangebouwde garage en zolder met vlizotrap.
- c) Gebouwgebonden buitenruimte, zoals balkon en loggia.
- d) Externe bergruimte, zoals losstaande schuur en losstaande garage.

Aandachtspunt bij het bepalen van de gebruiksoppervlakte is bijvoorbeeld dat alleen daar wordt gemeten waar de hoogte minimaal 1,5 meter is. De buitenmuren worden niet meegemeten, de binnenmuren wel. Nissen kleiner dan 0,5 m² worden genegeerd. Op www.nvm.nl vind je meer informatie over het bepalen van de gebruiksoppervlakte.

17. Heeft mijn woning een energielabel nodig?

Vanaf 2008 is een energielabel verplicht bij de verkoop en verhuur van een woning, op enkele uitzonderingen na. Het energielabel voor woningen geeft met klassen en kleuren een indicatie hoe energiezuinig een woning is. Vanaf 1 januari 2015 wordt er toegezien op de naleving van het hebben van o.a. een energielabel bij de eigendomsoverdracht. Bij het leveren van een woning zonder een definitief energielabel kan door de Inspectie Leefomgeving en Transport (ILT) een sanctie aan de verkoper worden opgelegd. Dat kan gaan om een boete van maximaal €405,- of om een last onder dwangsom met de verplichting om alsnog een label aan te vragen. Deze wettelijke verplichting is niet uit te sluiten in een koopovereenkomst. Meer informatie kunt u vinden op de website van de rijksoverheid www.rijksoverheid.nl



Naast onze makelaardij bieden wij u ook....



Wilt u weten welke hypotheek voor u het voordeligst is?

Wij kunnen u hierbij helpen. Samen met u gaan wij op zoek naar een hypotheek die het beste past bij uw persoonlijke financiële situatie en uw wensen.

Bij het bepalen van de meest geschikte hypotheekvorm voor uw situatie zijn verschillende criteria van belang. Daarvan is de rente er slechts één. Overigens schenken de meeste mensen hier de meeste aandacht aan. Door de fiscale aftrekbaarheid van de hypotheekrente is het echter maar de vraag of een hoge of lage rente voor u de doorslag zou moeten geven bij het maken van uw keuze voor een hypotheek.



Verzekeringen:

Heeft of koopt u een eigen woning dan moet u daarbij bepaalde verzekeringen afsluiten. Het is het meest overzichtelijk en tijdsbesparend om alle verzekeringen via één tussenpersoon af te sluiten kan voor u een verzekeringspakket op maat samenstellen waarin alle verzekeringen goed op elkaar zijn afgestemd. Dat is belangrijk omdat in de praktijk blijkt dat menig huishouden onderverzekerd is.

Bolthof • van den Top

N V M M A K E L A A R D I J • H Y P O T H E K E N

Naast onze makelaardij kunnen wij u een totaalpakket bieden als het gaat om hypotheek en verzekeringen. Onze adviseurs verzorgen hypotheek en verzekeringen van A tot Z.

Voor iedereen is er een hypotheek/verzekering op maat mogelijk, afgestemd op uw persoonlijke situatie. Door de jarenlange ervaring bieden zij u een degelijke begeleiding om te komen tot een optimaal resultaat. Dit uit zich in scherpe tarieven en een flexibele, betrouwbare dienstverlening.

Voor nadere informatie kunt u geheel vrijblijvend contact opnemen.



Rudo Bolthof,
erkend hypotheekadviseur
0318-615626 / 06-27 03 66 66



Christian van den Top,
erkend hypotheekadviseur
0318-615626 / 06-21 89 54 37



Maanderweg 70 • www.bolthofvandetop.nl • 0318-615626