



# Abtstraat 1 D | Maastricht

Vraagprijs € 1.250.000 k.k.



Zekerheuts Makelaardij  
Adelbert van Scharnlaan 171  
6224 JZ Maastricht

Zekerheuts Makelaardij  
Mesweg 1  
6336 VS Hulsberg

Tel: 088 450 4666  
E-mail: [makelaardij@zekerheuts.nl](mailto:makelaardij@zekerheuts.nl)  
Internet: [www.zekerheuts.nl](http://www.zekerheuts.nl)



# Abtstraat 1 D Maastricht

**Rustig, doch op slechts vijf minuten lopen van het Vrijthof en de rest van het bruisende hart van Maastricht gelegen unieke, royale penthouse (235m<sup>2</sup>!) met riante woonkamer, grote loggia, 4 (!) slaapkamers, 2 badkamers en een eigen parkeerplaats op afgesloten terrein gelegen te Maastricht - Centrum aan Abtstraat 1-D.**

## **ALGEMEEN**

Vraagprijs: € 1.250.000,-- k.k.

Aanvaarding: in overleg

Onderhoud: goed

Bouwjaar: 2006

Woonoppervlak: circa 236 m<sup>2</sup>

Gebouwgebonden buitenruimte: circa 8 m<sup>2</sup>

Externe bergruimte: circa 17 m<sup>2</sup>

Inhoud: circa 779 m<sup>3</sup>

Energie label: A (geldig tot: 08-09-2035)

## TYPERING

De Abtstraat straalt een warme, historische sfeer uit met typische Maastrichtse bebouwing. Het is een rustige straat waar je geniet van privacy en een prettige woonomgeving, ideaal voor wie houdt van ontspannen wonen zonder drukte. Binnen enkele minuten bereik je echter het bruisende centrum van Maastricht, bekend om zijn gezellige pleinen, exclusieve boetieks, restaurants en cafés. Of je nu een middag wilt shoppen of culinair wilt genieten, alles ligt praktisch om de hoek. Aan de andere kant is de rust op te zoeken in het groene stadspark welk ook weer in een paar wandelminuten bereikbaar is. Kortom, wonen aan de Abtstraat betekent genieten van een ideale mix tussen rust, karakter, bereikbaarheid en de dynamiek van de stad Maastricht.

## INDELING

### Begane grond:

Afgesloten toegangspoort naar het complex alwaar eigen overdekte parkeerplaats. Centrale fietsenstalling. Entree. Centrale hal met alwaar trappenhuis, lift en privé berging.

### Derde verdieping:

Entree. Hal. Geheel betegelde toiletruimte met hangcloset en fonteintje.

### Woongedeelte:

Riante woonkamer ca. 9.50 x 6.00 met veel lichtinval en grote wintertuin 5.85 x 2.95 met smal balkon rondom. Halfopen keuken ca. 3.70 x 3.70 met blauwe, complete aanbouwcombinatie in hoekopstelling inclusief koel-/vriescombinatie, 2 ovens, 5-pits gaskookplaat, rvs afzuigschouw en vaatwasser. Totaal woonoppervlak van woonkamer, wintertuin en keuken bedraagt maar liefst ca. 95m<sup>2</sup>! Bijkeuken 5.30 x 2.90 met veel bergruimte, cv-ketel (2015 eigendom) en aansluitpunt wasapparatuur.

### Slaapvleugel:

Vier ruime slaapkamers, respectievelijk 5.80 x 4.95, 4.85 x 3.70, 4.85 x 3.35 en 4.85 x 2.25. Twee badkamers. Hoofdbadkamer voorzien van hoekligbad, douchecabine, 2e toilet (hangcloset) en wastafel. De gastenbadkamer is voorzien van inloopdouche, wastafel en 3e toilet (hangcloset)

## BIJZONDERHEDEN

- M.u.v. de wintertuin is het gehele penthouse voorzien van vloerverwarming.
- Gehele appartement is voorzien van een moderne plavuizenvloer.
- Gunstig energielabel A (geldig tot 08-09-2035)
- Voorzien van hardhouten kozijnen met HR++ beglazing
- Bellentableau met video intercom
- De elektrische installatie bestaat o.a. uit 10 groepen en 2 aardlekschakelaars
- Maandelijkse bijdrage VVE ca. € 550,-

Alle aangegeven maatvoeringen betreffen circa maten.

Voor meer informatie of voor het maken van een afspraak tot bezichtiging kunt u contact opnemen ons kantoor tel. nr.: 088-4504666.

Nadere informatie / disclaimer:

- Ter bescherming van de belangen van zowel koper als verkoper, wordt uitdrukkelijk gesteld dat een koopovereenkomst met betrekking tot deze onroerende zaak eerst dan tot stand komt nadat koper en verkoper de koopovereenkomst hebben getekend ("schriftelijkheidsvereiste").
- De termijn die wordt opgenomen voor eventuele (overeengekomen) ontbindende voorwaarden (bv. Financiering) is in de regel 4 tot 6 weken na het sluiten van de mondelinge wilsovereenkomst.
- De waarborgsom/bankgarantie is 10% van de koopsom. De koper dient deze 2 weken ná het vervallen van de ontbindende voorwaarden bij de desbetreffende notaris te deponeren.
- Koper is te allen tijde gerechtigd voor eigen rekening een bouwkundige keuring te (laten) verrichten dan wel andere adviseurs te raadplegen teneinde een goed inzicht te verkrijgen over de staat van onderhoud.
- Deze informatie is door ons met de nodige zorgvuldigheid samengesteld. Onzerzijds wordt echter geen enkele aansprakelijkheid aanvaard voor enige onvolledigheid, onjuist of anderszins, dan wel de gevolgen daarvan.
- Alle opgegeven maten en oppervlakten zijn indicatief. Van toepassing zijn de NVM voorwaarden.
- Voor dit object heeft het KCAF (Kennis Centrum Aanpak Funderingsproblematiek) het funderingsrisico ingeschaald op "Geen hoog risico" (indicatie A, B of C ). Koper is te allen tijde gerechtigd om voor eigen rekening een funderingsonderzoek te verrichten;



## Kenmerken

Bouwjaar	2006
Woonoppervlakte	236 m <sup>2</sup>
Gebouwg. buitenruimte	8 m <sup>2</sup>
Externe bergruimte	17 m <sup>2</sup>
Inhoud	779 m <sup>3</sup>
Energie label	A

Aanvaarding	in overleg
Ligging	in centrum
Verwarming	c.v.-ketel
Voorzieningen	mechanische ventilatie, frans balkon, tv kabel, schuifpui, lift



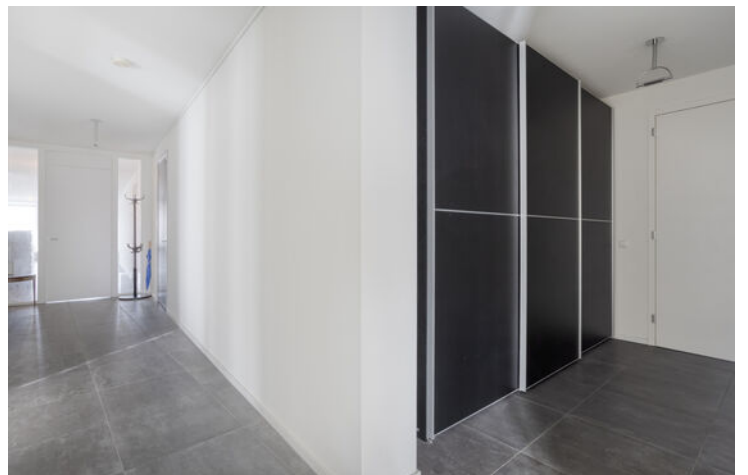



IMPRESSIE









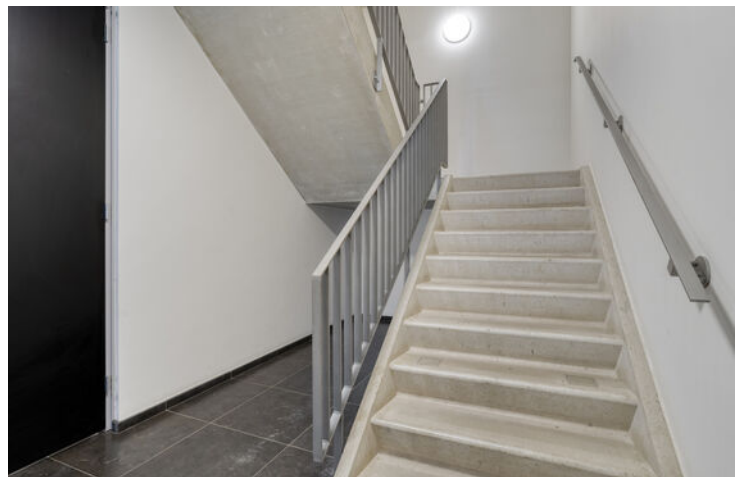



Aan de plattegronden kunnen geen rechten worden ontleend.  
© Zibber www.zibber.nl

# Derde verdieping

0.77 m

2.49 m



Aan de plattegronden kunnen geen rechten worden ontleend  
© Zibber [www.zibber.nl](http://www.zibber.nl)

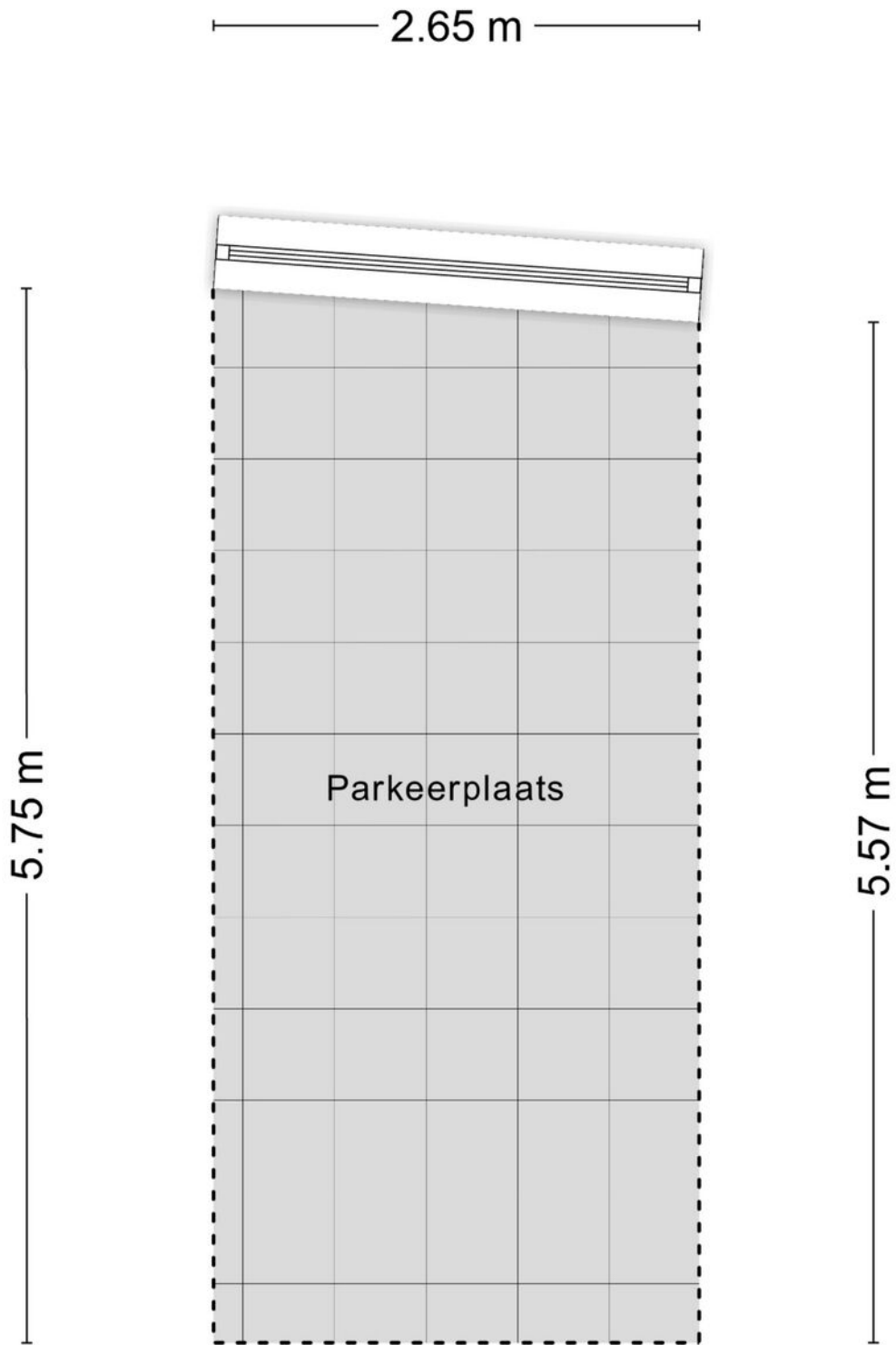

Aan de plattegronden kunnen geen rechten worden ontleend  
© Zibber [www.zibber.nl](http://www.zibber.nl)

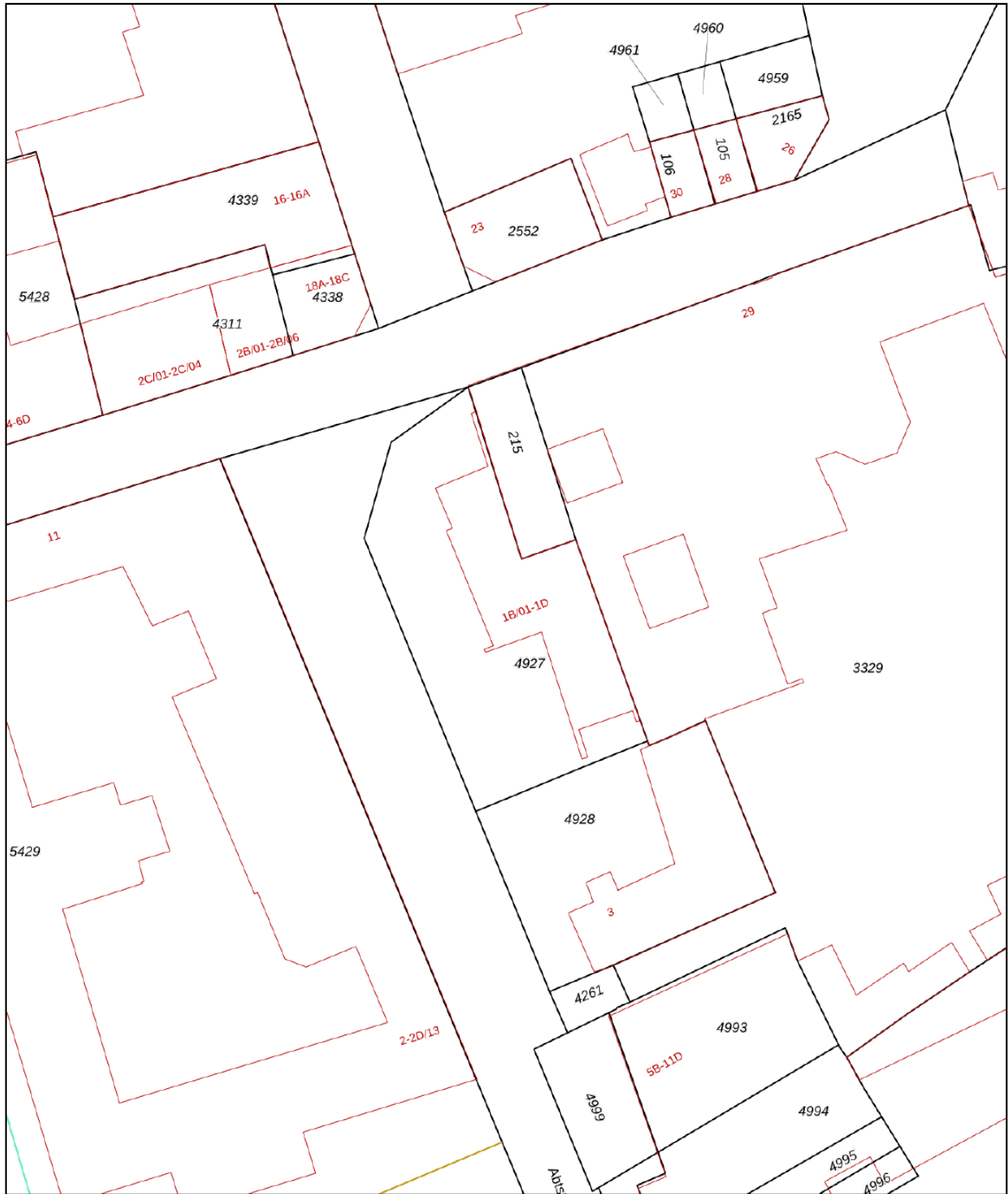

<p>12345 25</p> <p>— Vastgestelde kadastrale grens — Voorlopige kadastrale grens — Administratieve kadastrale grens — Bebouwing</p>	<p>Deze kaart is noordgericht Perceelnummer Huisnummer</p>	<p>Schaal 1: 500</p> <p>Kadastrale gemeente Maastricht Sectie B Perceel 4927</p>	
---	--	--	---

Voor een eensluidend uittreksel, geleverd op 25 juli 2025  
De bewaarder van het kadaster en de openbare registers

Aan dit uittreksel kunnen geen betrouwbare maten worden ontleend.  
De Dienst voor het kadaster en de openbare registers behoudt zich de intellectuele eigendomsrechten voor, waaronder het auteursrecht en het databankenrecht.

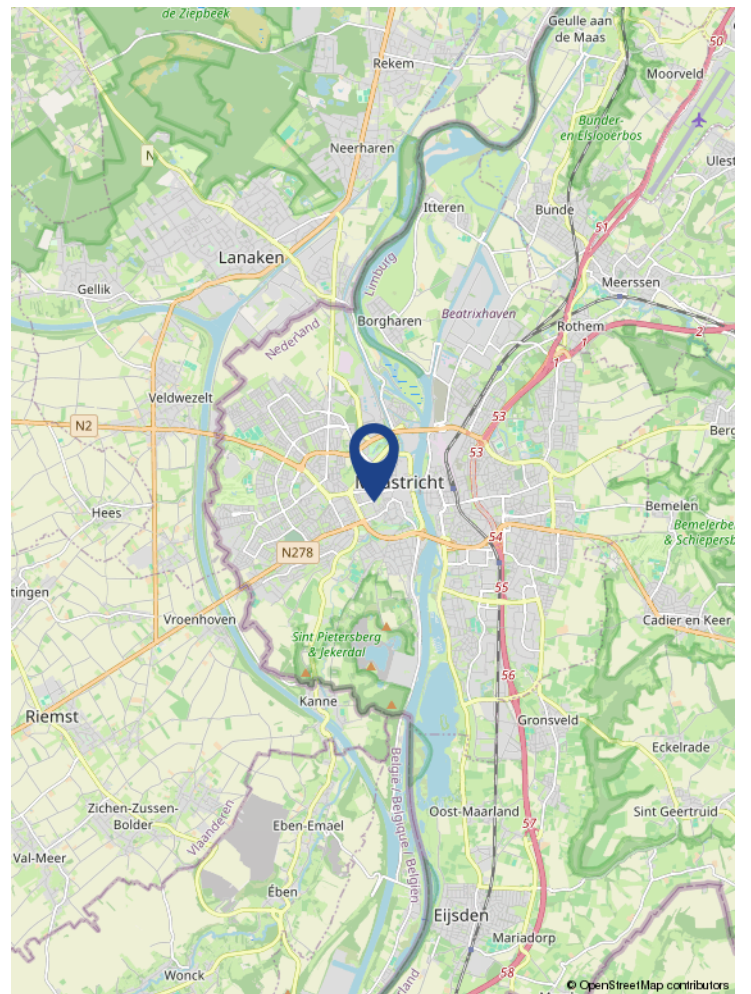
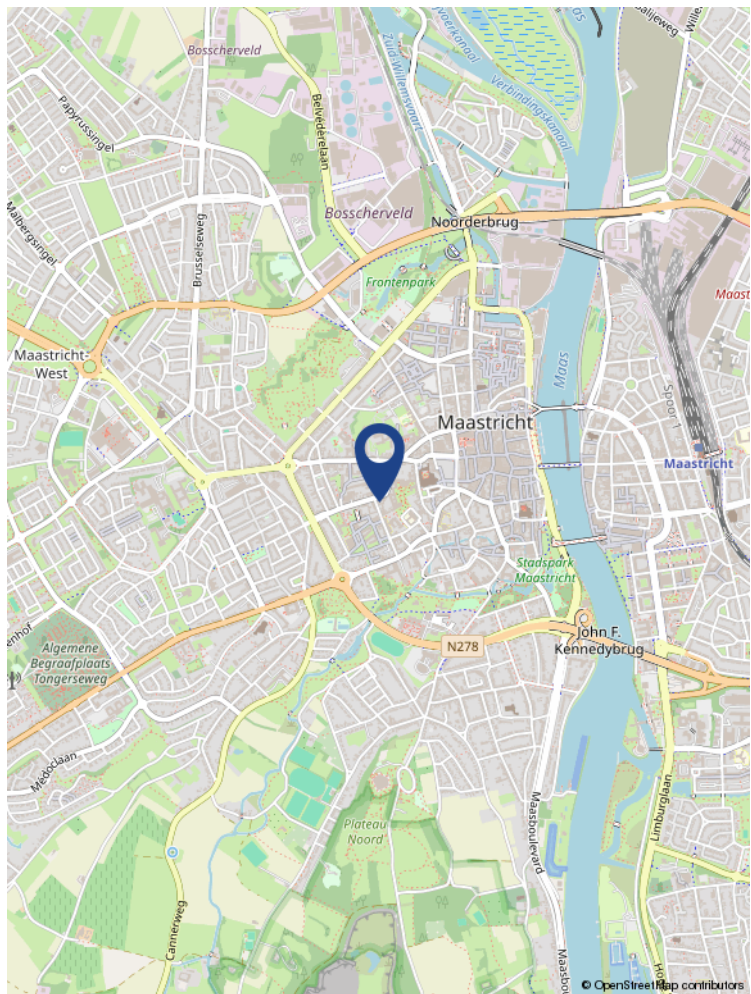
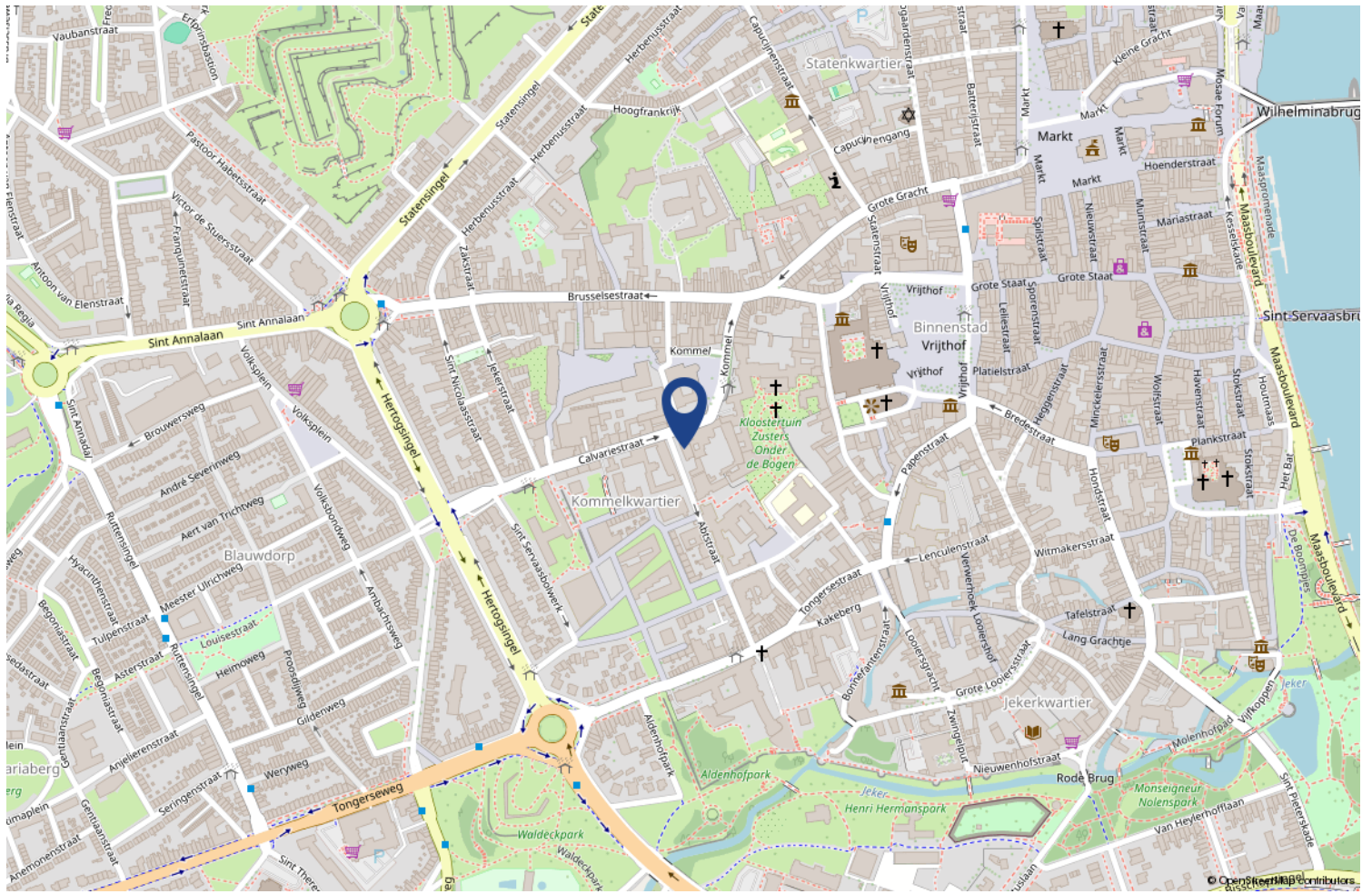

Locatie op de kaart



### **1. Wanneer ben ik in onderhandeling?**

U bent pas in onderhandeling als de verkopende partij reageert op uw bod door een tegenbod te doen. U bent echter nog niet in onderhandeling als de verkopende makelaar aangeeft dat hij uw bod met de verkoper zal bespreken.

### **2. Mag een makelaar doorgaan met bezichtigingen als er al over een bod onderhandeld wordt?**

Ja, dat mag. Een onderhandeling hoeft namelijk nog niet tot een verkoop te leiden. Bovendien kan het zijn dat de verkoper graag wil weten of er meer belangstelling is. Overigens mag ook met meer dan één gegadigde tegelijk worden onderhandeld. Een NVM-makelaar moet dit wel duidelijk melden. Vaak zal de verkopende NVM-makelaar aan belangstellenden vertellen dat een pand, zoals dat heet, 'onder bod' is. Als belangstellende mag u dan wel een bod uitbrengen, maar de makelaar mag dan pas met u in onderhandeling treden als de onderhandeling met de eerste geïnteresseerde beëindigd is. De NVM-makelaar doet geen mededelingen over de hoogte van biedingen. Dit zou namelijk overbieden kunnen uitlokken.

### **3. Wanneer ik de vraagprijs bied, moet de verkoper de woning dan aan mij verkopen?**

Nee. De Hoge Raad heeft bepaald dat de vraagprijs moet worden gezien als een uitnodiging tot het doen van een bod. Ook als u de vraagprijs biedt, kan de verkoper dus nog beslissen of hij uw bod aanvaardt of niet, of dat hij zijn makelaar een tegenbod laat doen.

### **4. Kan de verkoper de vraagprijs van een woning tijdens de onderhandeling verhogen?**

Ja, de verkoper kan besluiten de vraagprijs te verhogen of te verlagen. Daarnaast kunt u als potentiële koper echter ook besluiten om tijdens de onderhandelingen uw bod weer te verlagen. Zodra de verkopende partij een tegenbod doet, vervalt namelijk uw eerder gedane bod.

### **5. Hoe komt de koop tot stand?**

Als verkoper en koper het eens zijn over de belangrijkste zaken (zoals de prijs, de opleveringsdatum en de ontbindende voorwaarden), legt de verkopende makelaar de afspraken schriftelijk vast in een koopakte.

Ontbindende voorwaarden zijn hierin een belangrijk onderwerp. U krijgt als koper niet automatisch een ontbindende voorwaarde. Wilt u bijvoorbeeld een ontbindende voorwaarde voor de financiering, dan moet u dit melden bij het uitbrengen van uw bod. Het is dan ook belangrijk dat de partijen het eens zijn over aanvullende afspraken en ontbindende voorwaarden voordat de koopakte wordt opgemaakt.

### **6. Mag een makelaar van de NVM tijdens de onderhandeling het systeem van verkoop wijzigen?**

Ja, dat mag. Soms zijn er zo veel belangstellenden die de vraagprijs bieden of benaderen, dat het moeilijk te bepalen is wie de beste koper is. In dat geval kan de verkopende makelaar - in overleg met de verkoper - besluiten de lopende onderhandelingen af te breken en de biedprocedure te wijzigen om vervolgens te kiezen voor bijvoorbeeld een inschrijvingsprocedure. Hierbij hebben alle bieders een gelijke kans om het hoogste bod uit te brengen. Alvorens het systeem te wijzigen, dient de makelaar uiteraard eerst de eventueel gedane toezeggingen na te komen.

### **7. Wat is een optie?**

Een optie in juridische zin geeft een partij de keuze om door een eenzijdige verklaring een koopovereenkomst met een andere partij te sluiten. Partijen zijn het dan wel eens over de voorwaarden van de koop, maar de koper krijgt bijvoorbeeld nog een week bedenktijd. Bij de aankoop van een nieuwbouwwoning is zo'n optie nog wel gebruikelijk. Bij het aankopen van een bestaande woning niet. Het begrip 'optie' wordt daarbij vaak ten onrechte gebruikt. Dan heeft het de betekenis van bepaalde toezeggingen die een verkopende NVM-makelaar kan doen aan een belangstellende koper tijdens het onderhandelingsproces. Zo'n toezegging kan bijvoorbeeld inhouden dat een belangstellende koper een paar dagen de tijd krijgt om na te denken over een bod. De makelaar van de NVM zal in de tussentijd proberen niet met een andere partij in onderhandeling te gaan. De belangstellende koper kan deze tijd gebruiken om een beter inzicht te krijgen in zijn financiering of in de gebruiksmogelijkheden van de woning. Een optie kunt u niet eisen; de verkoper en de verkopende NVM-makelaar beslissen zelf of er in een onderhandelingsproces bepaalde toezeggingen worden gedaan.

### **8. Moet een makelaar als eerste met mij in onderhandeling gaan als ik de eerste ben die belt voor een bezichtiging of als ik als eerste een bod uitbreng?**

Nee. De verkopende makelaar bepaalt samen met de verkoper de verkoopprocedure. Hij heeft wel de plicht u daarover te informeren. Hebt u serieus belangstelling, vraag de makelaar dan wat uw positie is. Dat kan teleurstelling voorkomen.

### **9. Zit de makelaarscourtage in de 'kosten koper'?**

Nee. Onder 'kosten koper' vallen de kosten die de overheid koppelt aan de overdracht van een woning. Dat zijn de overdrachtsbelasting (2%), de notariskosten voor het opmaken van de leveringsakte en de kosten voor het inschrijven daarvan in de registers. Daarnaast dient de koper rekening te houden met de (notaris)kosten voor de opmaak en inschrijving van de hypotheekakte. Heeft de verkopende partij een makelaar ingeschakeld om de woning te verkopen, dan komen de kosten hiervan voor zijn rekening. De verkopende makelaar is immers belangenbehartiger van de verkoper en niet van u als koper. Om deze reden is het doorgaans ook verstandig om zelf een makelaar van de NVM in te schakelen. De makelaarscourtage voor een aankopende makelaar komt wel voor rekening van de koper.