



Neem eens een kijkje in de..... Drongelenhof 8 te Tilburg

Bouwjaar: 1989

**Inhoud: circa 420 m³
Woonoppervlakte: circa 130 m²
Perceeloppervlakte: 173 m²**

Met berging én garage!

Energie label: A

Aanvaarding: in overleg

Vraagprijs: € 400.000,- k.k.





Experimenteel, Rauw, Tegendraads, Daadkrachtig, Sociaal en Humor! Dit zijn de zes woorden die Tilburg het best omschrijven. Van oudsher een gebied bestaande uit verschillende herdgangen (buurtschappen) die onderling verbonden waren. Een stad met een rijke textielhistorie. Een industriestad. Door de wol geveerd en bezig met een ongekende transformatie! Een verrassende stad en liefde op het tweede gezicht, een stad van makers en doeners.

Daarnaast is Tilburg een stad met lef, we doen nieuwe dingen en soms vallen we, maar staan altijd weer op! Tilburg is een stad van iedereen, voor iedereen en waar iedereen een bijdrage aan kan leveren. Een stad waar de mensen voor elkaar klaar staan en echt iets voor een ander willen betekenen.

Het winkelgebied is de centrale as in het centrum. De ideale start voor een bezoek aan de verschillende gebieden. Tilburg wordt namelijk pas echt leuk als je op ontdekkingsreis gaat! Breng een bezoek aan de Spoorzone, de bruisende horecapleinen, het verrassende dwaalgebied of het creatieve Veemarktkwartier. Even helemaal tot rust komen? De ultieme ontspanning vind je in de Piushaven, de binnentuinen en stadsparken. Vaar mee met één van de vele georganiseerde vaarten of huur een sloep en ga zelf op pad!

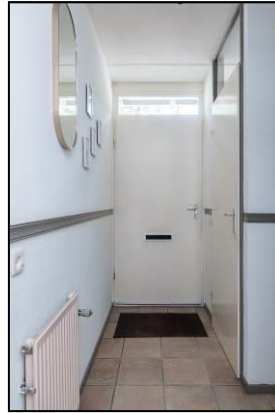

Welkom in deze royale gezinswoning op een locatie waar u zich direct thuis zult voelen! Met maar liefst vier slaapkamers, een ruime woonkamer met open keuken en een zonnige achtertuin op het zuiden is dit een heerlijke plek voor het hele gezin. De woning beschikt daarnaast over een praktische berging én garage, waardoor er volop ruimte is voor opslag en hobby's. De ligging maakt het plaatje compleet: in een groene en kindvriendelijke omgeving, met o.a. een speeltuin, supermarkt en apotheek op loopafstand.

Begane grond: *Entree* met meterkast (unit stadverwarming is in 2024 vervangen), toiletruimte en toegang tot de woonkamer. De **toiletruimte** is voorzien van een closet en fonteintje en afgewerkt met plavuizen op de vloer, deels betegelde wanden met spuitwerk erboven. De gehele begane grondvloer is voorzien van een plavuizen vloer met vloerverwarming. De royale **woonkamer** heeft het zitgedeelte aan de voorzijde met tussen de keuken en het zitgedeelte in, de afgesloten trapopgang met trapkast. De wanden zijn gestuukt en voorzien van structuurverf. Het plafond is afgewerkt met fijn schuurwerk.



De wijk: Huibeven

De woonwijk Huibeven bevindt zich aan de oostkant van stadsdeel de Reeshof. Huibeven is gelegen op steenworp afstand van winkelcentrum de Heyhoef, en daarnaast bevindt zich centraal in de woonwijk het fraai aangelegde Huibevenpark. Er is tevens ruim voldoende parkeergelegenheid in deze groene en kindvriendelijke woonwijk.

Ruim 45.000 mensen hebben inmiddels gekozen voor wonen in de aantrekkelijke wijk de Reeshof. Het platteland aan de ene kant en de stedelijke voorzieningen aan de andere kant. De Reeshof kent een behoorlijk voorzieningen niveau waarvan het winkelcentrum de Heyhoef, de diverse scholen en sportverenigingen deel uitmaken. Dit alles maakt de Reeshof een plezierige wijk om in te wonen.



Winkelcentrum de Heyhoef

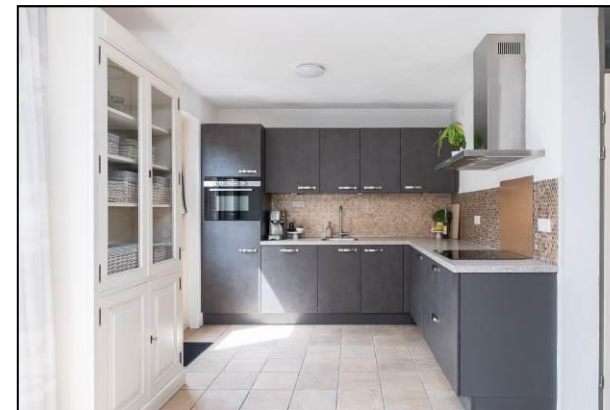

De **open keuken** is gelegen aan de achterzijde en uit het zicht van het zitgedeelte van de woonkamer. De keuken staat in hoekopstelling en is in 2021 geplaatst. Aan apparatuur tref je een koelkast, combimagnetron, inductie kookplaat en een recirculatiekap. Er is tevens ruimte voor een vaatwasser (de huidige functioneert niet meer). De keuken heeft een moderne uitstraling met de koperkleurige mozaïek achterwand, de donkergrijze kastdeurtjes en het lichte, kunststof aanrechtblad. De wanden zijn gestuukt.

Vanuit de keuken is de tuin bereikbaar, maar tevens via de openslaande tuindeuren.

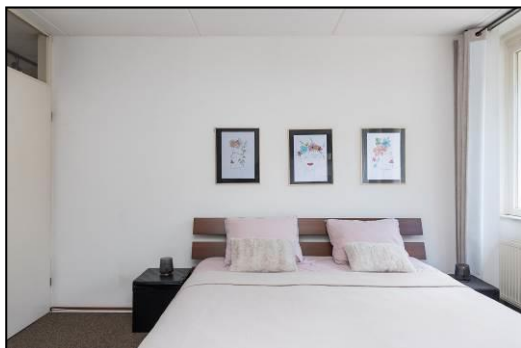
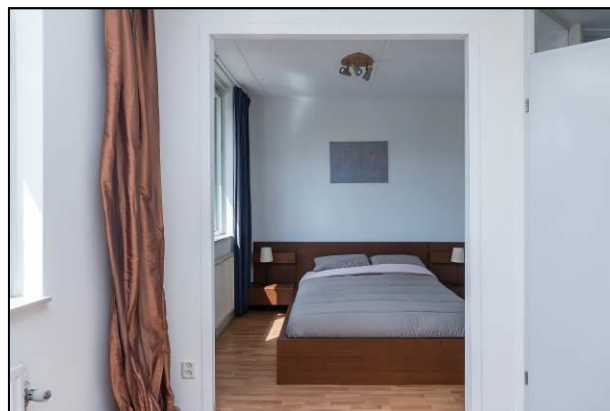

Eerste verdieping: **Overloop** met drie slaapkamers en de badkamer. Op de overloop ligt vloerbedekking. **Slaapkamer 1** ligt aan de achterzijde en bestond oorspronkelijk uit twee kamers, wat gemakkelijk weer terug te brengen is. Er is een wastafelmeubel aanwezig en er ligt een laminaatvloer. **Slaapkamer 2**, gelegen aan de voorzijde, is voorzien van een frans balkon en hier ligt vloerbedekking. **Slaapkamer 3**, eveneens gelegen aan de voorzijde, is voorzien van vinyl op de vloer. Alle drie de kamers zijn afgewerkt met structuurverf op de wanden en spuitwerk tegen het plafond.



De **badkamer** ligt tussen de slaapkamers 1 en 2 in en is voorzien van een ligbad, toilet en wastafelmeubel met spiegelkast. Er is tevens een aansluiting en afvoer aanwezig voor een wasmachine. De vloer is betegeld. De wanden zijn grotendeels betegeld met spuitwerk erboven en het plafond is gespoten.



Tweede verdieping: De **voorzolder** is voorzien van de aansluiting en afvoer voor de wasmachine en biedt veel opslagruimte. Hier liggen tapijttegels.

Slaapkamer 4 heeft een groot dakraam aan de voorzijde en een klein dakraam aan de achterzijde. Er is een wastafelmeubel aanwezig en aan de achterzijde is bergruimte gecreëerd achter de knieschotten.



Herkomst straatnaam:

Dorp in de gemeente Aalburg in het Land van Heusden en Altena, gelegen tegenover Waalwijk aan de Bergsche Maas, provincie Noord-Brabant.

De gemeente Aalburg is op 1 januari 1973 ontstaan door samenvoeging van de gemeente Wijk en Aalburg met delen van de gemeenten Andel c.a., Eethen en Veen. De gemeente omvat de dorpen Wijk en Aalburg, Babyloniënbroek, Drongelen, Eethen, Genderen, Meeuwen en Veen. Aalburg is 53,17 km² groot en heeft (in 2007) 12.332 inwoners.

Drongelen was tot 1923 een zelfstandige gemeente die aanvankelijk Drongelen, Haagoort, Gansoijen en Doeveren heette; in 1908 gewijzigd in Drongelen. Op 1 mei 1923 ging Drongelen op in Eethen.

Bron: Ronald Peeters, De straten van Tilburg (1987) / Rob van Putten.



Buiten: De woning heeft een heerlijke **achtertuin** op het zuiden met een terras en wateraansluiting aan de gevelzijde, een gazon, fraai gevulde borders, een grote **berging** en een, vanuit de tuin bereikbare, **garage**. Er is tevens een poort naar de achterom. Zowel de berging als de garage zijn voorzien van elektra.

De woning heeft ook een **voortuin**, welke is voorzien van diverse planten en struiken en een bestraat pad naar de voordeur.

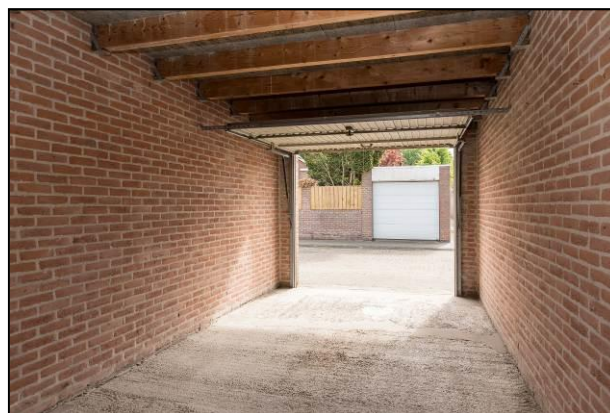

Drongelenhof 8

5043 HM Tilburg

Vraagprijs: € 400.000,- k.k.

Wijk:	Huiveven
Bouwjaar:	1989
Inhoud:	circa 420 m ³
Perceeloppervlakte:	173 m ²
Kadaster:	Tilburg AF 1528
Verwarming:	Stadverwarming
Warm water:	Stadverwarming
Energie label:	A
Dubbel glas:	Ja
Dakisolatie:	Ja
Muurisolatie:	Ja
Vloerisolatie:	Ja

Woonoppervlakte*: 130 m²

Oppervlakte:

woonkamer 36 m²

keuken 7 m²

slaapkamer 1 15 m²

slaapkamer 2 14 m²

slaapkamer 3 9 m²

badkamer 5 m²

slaapkamer 4 13 m²

Garage: 16 m²

Berging: 10 m²

ligging achtertuin: Zuid

Bouwkundig Inspectie Rapport aanwezig

WOZ-waarde: € 410.000,-

Aanvaarding: In overleg

* definitie woonoppervlakte: bruto oppervlakte van alle verdiepingen met een minimale hoogte van 1,5m.

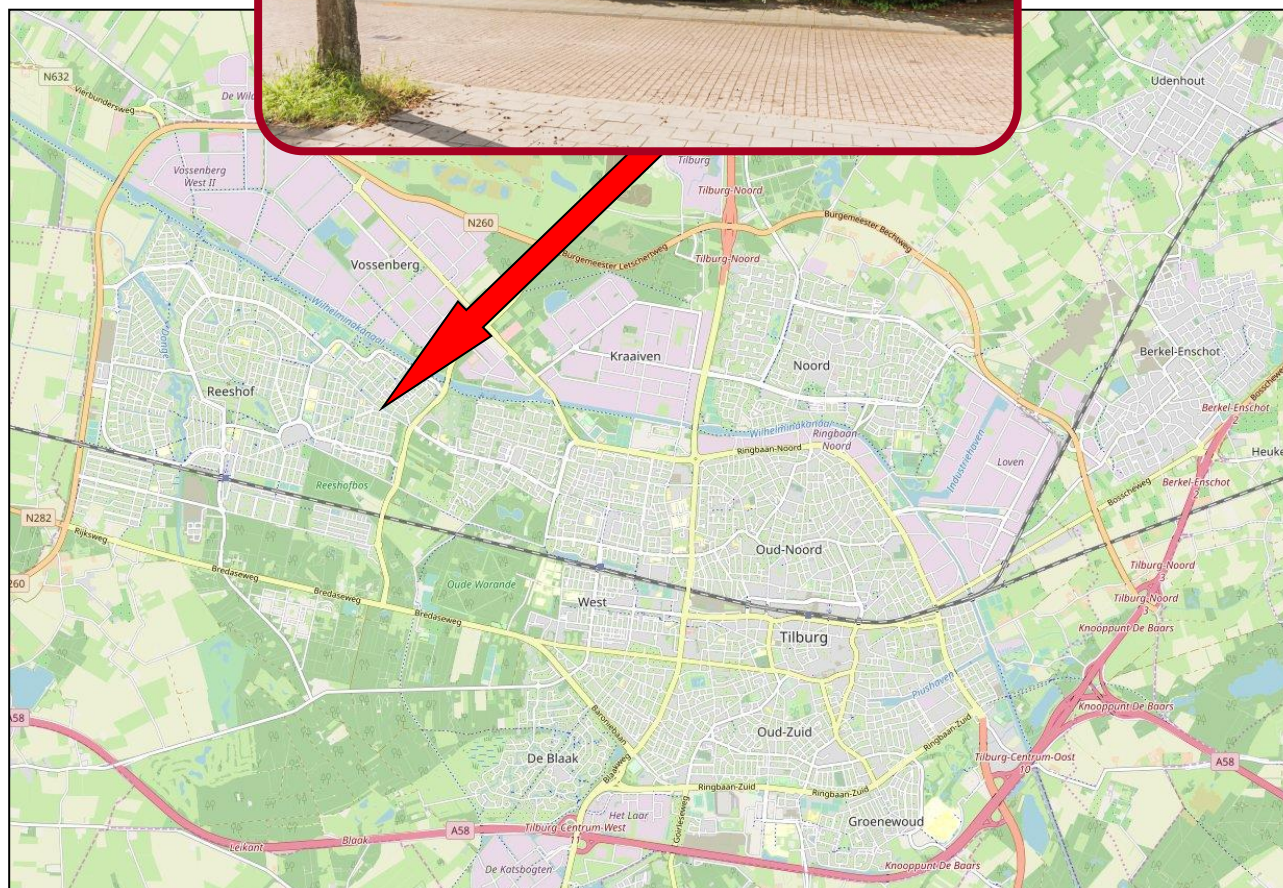

Het Kadaster

Het Kadaster houdt bij wie in Nederland welke rechten heeft op grond en gebouwen, en wat de kenmerken daarvan zijn. Dat doet het ook voor schepen, luchtvaartuigen en ondergrondse netwerken. Deze wettelijke taak is bedoeld om de rechtszekerheid te borgen: er ontstaan geen misverstanden over wat van wie is. En wat de precieze locatie ervan is.

Het Kadaster is in 1832 opgericht. Nadat het tot 1974 onderdeel was van het Ministerie van Financiën en daarna van het Ministerie van VROM, is het vanaf 1994 een zelfstandig bestuursorgaan (ZBO).

De gegevens houdt het kadaster bij in de openbare registers en kadastrale registratie. Door het beheer van deze omvangrijke gegevensbronnen vervult het Kadaster een spilrol op het gebied van vastgoed- en geo-informatie in Nederland.

Hiernaast treft u aan de kadastrale omgevingskaart van de woning. De kaart is noordgericht en geeft een gebied van vier vierkante kilometer weer met als centraal middelpunt de woning.



U heeft belangstelling?

Op deze pagina vindt u belangrijke informatie over hoe te handelen als u belangstelling heeft voor deze woning.

Op het rechtergedeelte van deze pagina vindt u onder meer informatie over uw onderzoeksplicht en het biedverloop. Maar er komt bij het kopen van een huis meer kijken. We gaan er vanuit dat u zich op voorhand al heeft laten voorlichten over uw financiële (on)mogelijkheden.

Daarnaast heeft u als koper een onderzoeksplicht. Informeer dus altijd vóór het starten van de onderhandelingen naar datgene wat u belangrijk vindt.

Hart van Brabant Makelaardij kan slechts de belangen van één partij (in dit geval de verkoper) behartigen. Zo voorkomt de NVM oneerlijke praktijken.

Wij adviseren u dan ook om altijd een eigen NVM-makelaar in de arm te nemen als u belangstelling heeft voor een woning die via ons kantoor te koop staat.



Onderzoeksplicht en mededelingsplicht

De informatie in deze verkoopdocumentatie heeft als bedoeling om de (aspirant) koper zo goed mogelijk te informeren en tegelijk te voldoen aan de op de verkoper rustende mededelingsplicht. Deze verkoopdocumentatie beoogt juist geen uitputtende lijst te geven met betrekking tot aanwezige gebreken in de woning.

Op grond van het Burgerlijk Wetboek rust er op de (aspirant)koper van een woning een onderzoeksplicht. Dit houdt in dat de (aspirant) koper zelf verantwoordelijk is voor de beoordeling of de woning de eigenschappen zal bezitten om te voldoen aan het gebruik dat hij van de woning zal willen maken. Het verdient dan ook aanbeveling om altijd een deskundige (makelaar en/of bouwkundige) in te schakelen.

Biedverloop

Alle verstrekte informatie dient gezien te worden als een uitnodiging om in onderhandeling te treden. Een bieding gelijk aan de gestelde vraagprijs doet dan ook niet direct een koopovereenkomst tot stand komen. Het biedverloop bij onderhandelingen over de woning kent diverse bijzonderheden die u het beste vooraf met uw eigen makelaar kunt bespreken.

Verkoper behoudt zich uitdrukkelijk het recht voor de woning te gunnen aan de gegadigde van zijn keuze.

Een overeenkomst komt tot stand, indien overeenstemming is bereikt over de hoogte van de koopsom, oplevering, bijkomende (ontbindende) voorwaarden en roerende zaken. Echter, een mondelinge overeenkomst is niet voldoende. De overeenkomst komt pas daadwerkelijk tot stand indien beide partijen de schriftelijke overeenkomst hebben ondertekend.

Koopovereenkomst

Als basis wordt gebruik gemaakt van een model koopovereenkomst, vastgesteld door de Nederlandse Vereniging van Makelaars in onroerende goederen NVM, de Consumentenbond en de Vereniging Eigen Huis.

In deze koopovereenkomst wordt de verplichting opgenomen tot het storten van een waarborgsom of het stellen van een bankgarantie door de koper ter grootte van 10% van de koopsom.

Bij woningen met een bouwjaar van vóór 1994 wordt aan de overeenkomst standaard een asbestclausule toegevoegd.

Ter bescherming van de koper kan in de overeenkomst een financieringsvoorbehoud worden opgenomen ter grootte van de koopsom. Wij stellen het wel op prijs om vooraf in contact te treden met uw hypotheekadviseur.



Spoorlaan 432
5038 CX Tilburg
T 013 – 5 835 000
E info@hartvanbrabantmakelaardij.nl
I www.hartvanbrabantmakelaardij.nl

openingstijden:
maandag t/m vrijdag: 09:00 – 17:30
zaterdag: 09:30 – 13:00

**VEELZIJDIG IN
DIENSTVERLENING!**

Uw reactie

De eigenaar van de woning, maar ook wij zijn erg benieuwd wat u van deze woning vindt. Wij zullen dan ook circa één week na het toesturen van deze brochure contact met u opnemen om geheel vrijblijvend te informeren naar uw reactie over de woning en of u nog vragen heeft naar aanleiding van deze brochure.

Een bezichtiging

Het bezichtigen van de woning vindt uitsluitend plaats via een afspraak met ons kantoor. Wij maken graag tijd voor u vrij om de woning samen te gaan bekijken. Als u de woning heeft bezichtigd zullen wij na circa één week contact met u opnemen om te vragen wat u van de woning vindt. Daarna zullen wij uw reactie doorgeven aan de eigenaar van de woning.

Waardebepaling van uw huidige woning

Voor een objectieve waardebeoordeling van uw woning zijn wij u graag van dienst. Uiteraard luisteren we naar uw wensen en stellen een op maat gemaakt verkoopadvies voor u op.

Aankoopbemiddeling

U wilt tot aankoop van een woning over gaan, maar twijfelt over een aantal zaken. Aarzel niet en neem uw eigen makelaar mee naar de bezichtiging. Op de eerste plaats weten twee mensen meer dan één; dat we daarnaast ook nog eens voor u de noodzakelijke onderzoeken doen en ook nog eens voor u een scherpe aankoopprijs weten te bedingen is mooi meegenomen. Bovendien zijn we er ook om de aankoop verder (juridisch) tot en met de notariële overdracht in goede banen te leiden.

Hoe kiest u de juiste hypotheekadviseur

Bel of mail voor een deskundig en betrouwbaar hypotheekgesprek met:

De Hypotheekshop
Spoorlaan 432
5038 CX Tilburg
013 – 5 835 005
www.hypotheekshop.nl



Voorbehouden

Ondanks dat grote zorgvuldigheid is betracht bij het samenstellen van deze verkoopdocumentatie, wordt voor de onjuistheid van de vermelde gegevens door de eigenaar noch door Hart van Brabant Makelaardij enige aansprakelijkheid aanvaard. De gegevens (kengetallen, omschrijvingen enz.) kunnen zijn verkregen door mondelinge overdracht. De eventueel opgenomen tekeningen geven vaak de standaardsituatie van de woning weer. Het kan echter voorkomen dat één van de vorige eigenaren wijzigingen heeft aangebracht, zodat maten en indelingen niet meer overeenstemmen met de werkelijke situatie. Door Hart van Brabant Makelaardij wordt geen aansprakelijkheid aanvaard, behalve waar de door ons verplicht afgesloten beroepsaansprakelijkheidsverzekering in voorkomend geval aanspraak geeft op uitkering.

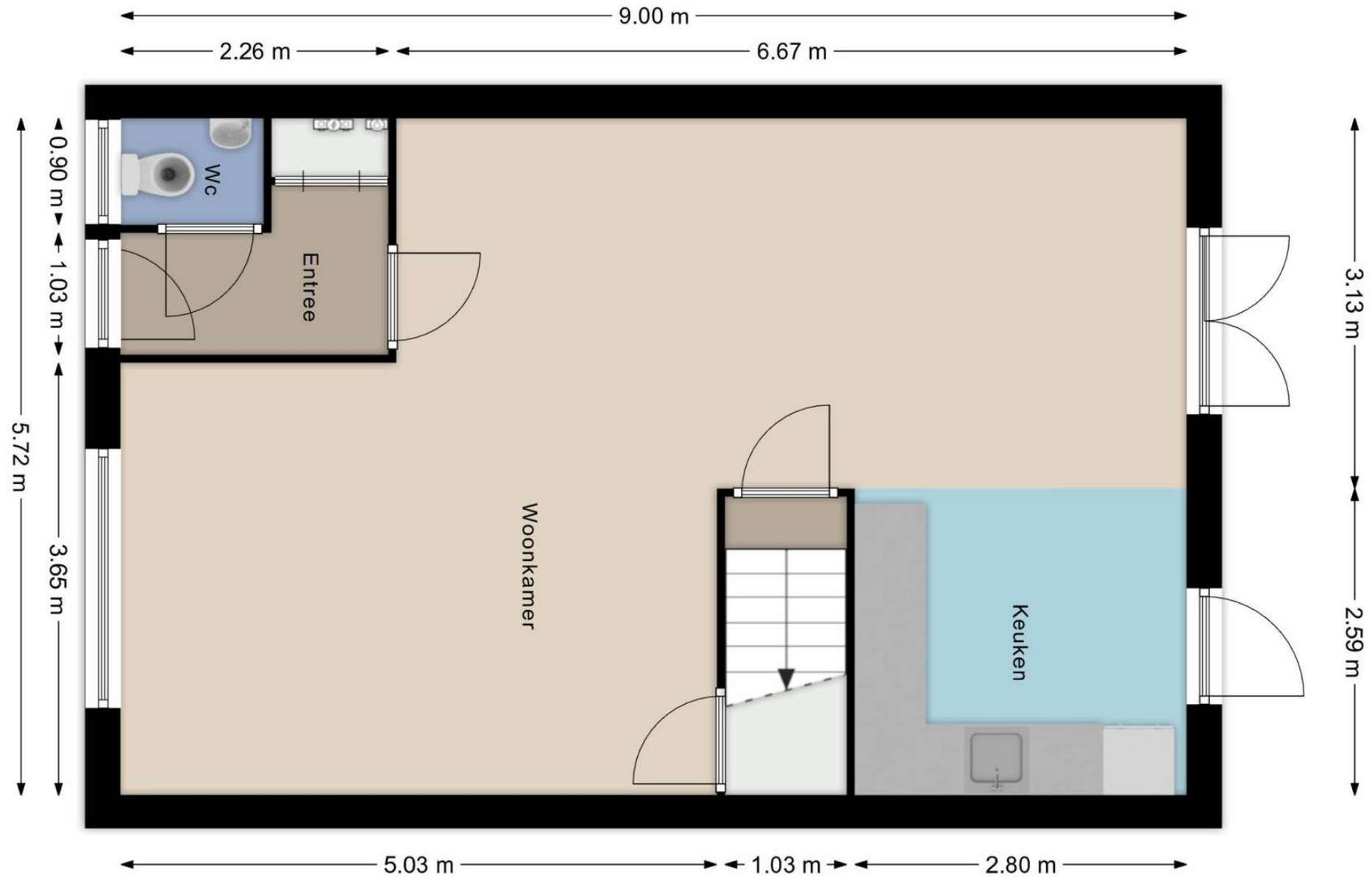

BEGANE GROND

Aan deze tekeningen kunnen geen rechten worden ontleend.

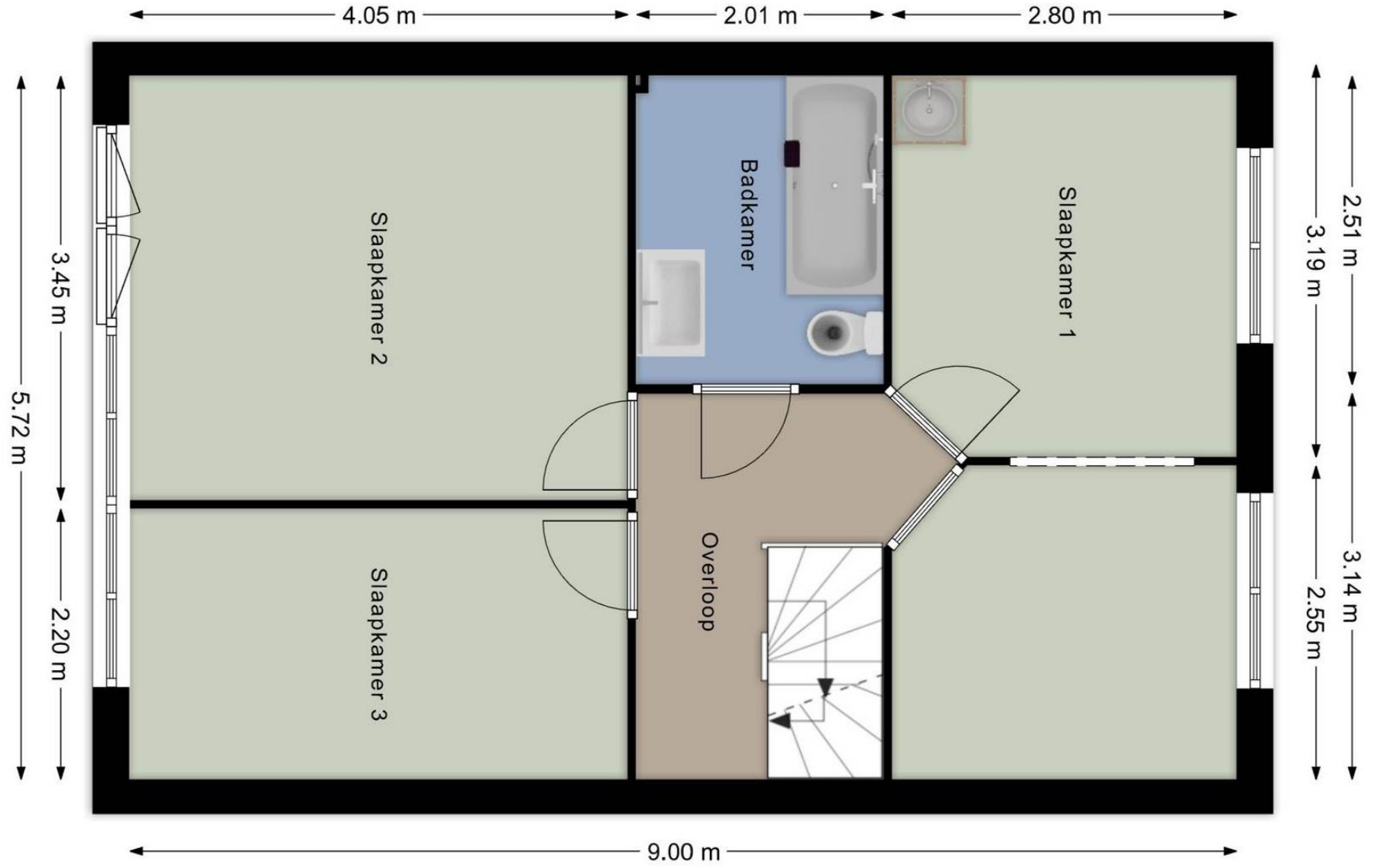

EERSTE VERDIEPING

Aan deze tekeningen kunnen geen rechten worden ontleend.

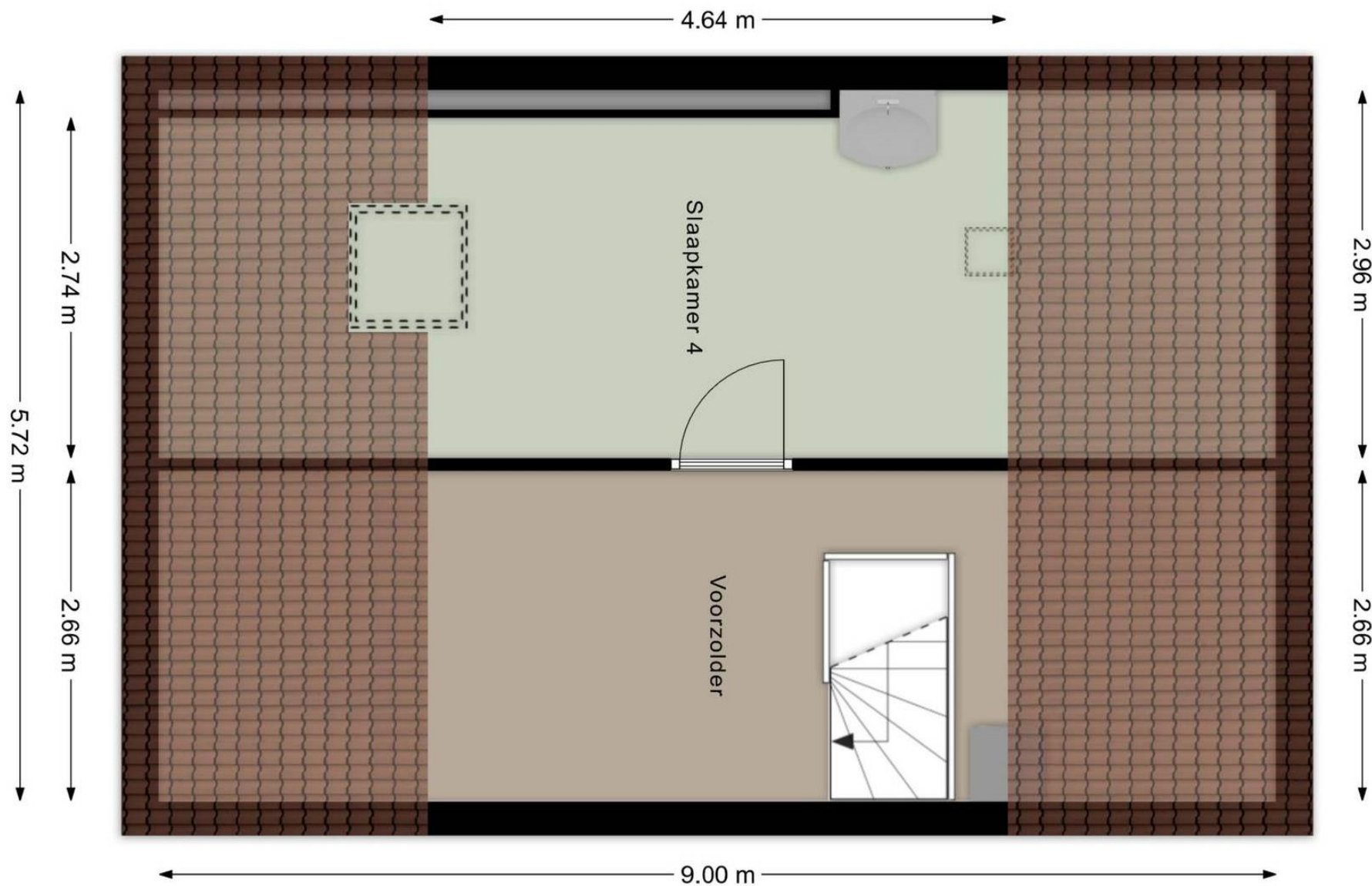

TWEDE VERDIEPING

Aan deze tekeningen kunnen geen rechten worden ontleend.

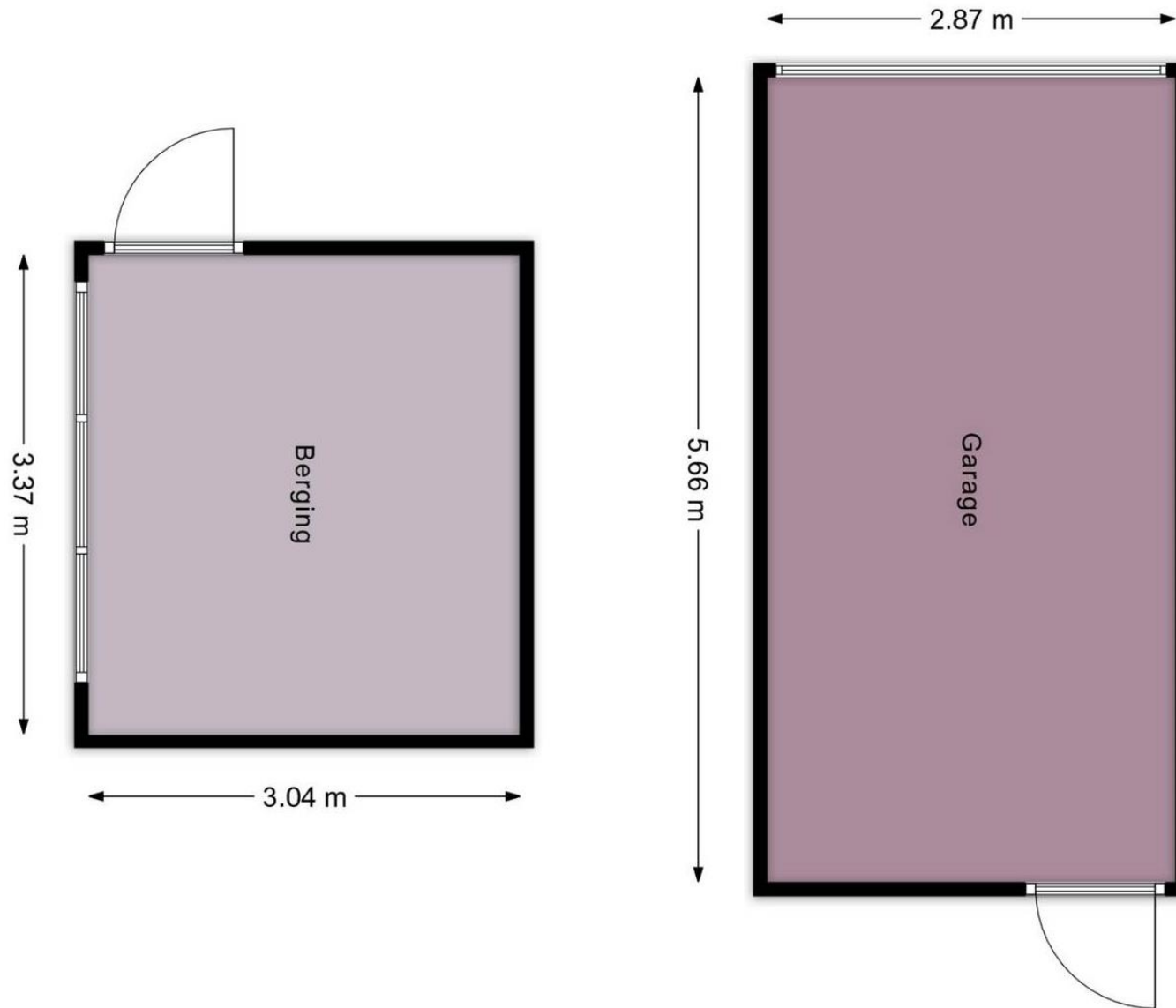

GARAGE EN BERGING

Aan deze tekeningen kunnen geen rechten worden ontleend.



NVM Lijst van zaken

Lijst van zaken behorende bij:
opdracht tot dienstverlening bij verkoop/verhuur

d.d.:

betreffende het perceel: Drongelenhof 8, 5043 HM Tilburg

Voor de onderstaande zaken -ongeacht of ze roerend dan wel onroerend zijn- geldt dat ze soms wel en soms niet in de woning achterblijven. Wilt u aangeven wat in uw situatie het geval is?

ZAKEN	blijft achter	gaat mee	kan worden/is *) over- genomen	niet van toe- passing
- tuinaanleg / (sier-)bestrating / beplanting / erfafscheiding	<input checked="" type="checkbox"/>	<input type="checkbox"/>	<input type="checkbox"/>	<input type="checkbox"/>
- buitenverlichting	<input checked="" type="checkbox"/>	<input type="checkbox"/>	<input type="checkbox"/>	<input type="checkbox"/>
- tuinhuisje / buitenberging	<input checked="" type="checkbox"/>	<input type="checkbox"/>	<input type="checkbox"/>	<input type="checkbox"/>
- broeikas	<input type="checkbox"/>	<input type="checkbox"/>	<input type="checkbox"/>	<input checked="" type="checkbox"/>
- vlaggenmast	<input type="checkbox"/>	<input type="checkbox"/>	<input type="checkbox"/>	<input checked="" type="checkbox"/>
- voet droogmolen	<input checked="" type="checkbox"/>	<input type="checkbox"/>	<input type="checkbox"/>	<input type="checkbox"/>
- antenne	<input type="checkbox"/>	<input type="checkbox"/>	<input type="checkbox"/>	<input checked="" type="checkbox"/>
- brievenbus	<input checked="" type="checkbox"/>	<input type="checkbox"/>	<input type="checkbox"/>	<input type="checkbox"/>
- (voordeur)bel	<input checked="" type="checkbox"/>	<input type="checkbox"/>	<input type="checkbox"/>	<input type="checkbox"/>
- veiligheidssloten	<input type="checkbox"/>	<input type="checkbox"/>	<input type="checkbox"/>	<input checked="" type="checkbox"/>
- alarminstallatie	<input type="checkbox"/>	<input type="checkbox"/>	<input type="checkbox"/>	<input checked="" type="checkbox"/>
- rolluiken / zonwering buiten	<input type="checkbox"/>	<input type="checkbox"/>	<input type="checkbox"/>	<input checked="" type="checkbox"/>
- zonwering binnen	<input type="checkbox"/>	<input type="checkbox"/>	<input type="checkbox"/>	<input checked="" type="checkbox"/>
- gordijnrails	<input checked="" type="checkbox"/>	<input type="checkbox"/>	<input type="checkbox"/>	<input type="checkbox"/>
- gordijnen	<input checked="" type="checkbox"/>	<input type="checkbox"/>	<input type="checkbox"/>	<input type="checkbox"/>
- vitrages	<input checked="" type="checkbox"/>	<input type="checkbox"/>	<input type="checkbox"/>	<input type="checkbox"/>
- losse horren / rolhorren	<input type="checkbox"/>	<input type="checkbox"/>	<input type="checkbox"/>	<input checked="" type="checkbox"/>
- rolgordijnen	<input type="checkbox"/>	<input type="checkbox"/>	<input type="checkbox"/>	<input checked="" type="checkbox"/>
- vloerbedekking / linoleum	<input checked="" type="checkbox"/>	<input type="checkbox"/>	<input type="checkbox"/>	<input type="checkbox"/>
-	<input checked="" type="checkbox"/>	<input type="checkbox"/>	<input type="checkbox"/>	<input type="checkbox"/>
-	<input checked="" type="checkbox"/>	<input type="checkbox"/>	<input type="checkbox"/>	<input type="checkbox"/>
- parketvloer woonkamer	<input type="checkbox"/>	<input type="checkbox"/>	<input type="checkbox"/>	<input checked="" type="checkbox"/>
- warmwatervoorziening, te weten				
- stadsverwarming	<input checked="" type="checkbox"/>	<input type="checkbox"/>	<input type="checkbox"/>	<input type="checkbox"/>
-	<input type="checkbox"/>	<input type="checkbox"/>	<input type="checkbox"/>	<input type="checkbox"/>
- c.v. met toebehoren	<input type="checkbox"/>	<input type="checkbox"/>	<input type="checkbox"/>	<input checked="" type="checkbox"/>
- klokthermostaat	<input type="checkbox"/>	<input type="checkbox"/>	<input type="checkbox"/>	<input checked="" type="checkbox"/>
-	<input type="checkbox"/>	<input type="checkbox"/>	<input type="checkbox"/>	<input type="checkbox"/>
- (voorzet)open haard met toebehoren, te weten:	<input type="checkbox"/>	<input type="checkbox"/>	<input type="checkbox"/>	<input checked="" type="checkbox"/>
-	<input type="checkbox"/>	<input type="checkbox"/>	<input type="checkbox"/>	<input type="checkbox"/>
-	<input type="checkbox"/>	<input type="checkbox"/>	<input type="checkbox"/>	<input type="checkbox"/>
-	<input type="checkbox"/>	<input type="checkbox"/>	<input type="checkbox"/>	<input type="checkbox"/>
- kachels	<input type="checkbox"/>	<input type="checkbox"/>	<input type="checkbox"/>	<input checked="" type="checkbox"/>
- isolatievoorzieningen (voorzetramen, radiatorfolie etc.) te weten:	<input type="checkbox"/>	<input type="checkbox"/>	<input type="checkbox"/>	<input checked="" type="checkbox"/>
-	<input type="checkbox"/>	<input type="checkbox"/>	<input type="checkbox"/>	<input type="checkbox"/>

*) Doorhalen wat niet van toepassing is.

Betreft: Drongelenhof 8, 5043 HM Tilburg

ZAKEN	blijft achter	gaat mee	kan worden/is *) over- genomen	niet van toe- passing
-	<input type="checkbox"/>	<input type="checkbox"/>	<input type="checkbox"/>	<input type="checkbox"/>
- keukenblok met bovenkasten inclusief verlichting	<input checked="" type="checkbox"/>	<input type="checkbox"/>	<input type="checkbox"/>	<input type="checkbox"/>
- keuken (inbouw)apparatuur, te weten:				
- inductiekookplaat, afzuigkap	<input checked="" type="checkbox"/>	<input type="checkbox"/>	<input type="checkbox"/>	<input type="checkbox"/>
- combi-oven, koelkast	<input checked="" type="checkbox"/>	<input type="checkbox"/>	<input type="checkbox"/>	<input type="checkbox"/>
- vaatwasser (defect)	<input checked="" type="checkbox"/>	<input type="checkbox"/>	<input type="checkbox"/>	<input type="checkbox"/>
- inbouwverlichting / dimmers, te weten:	<input type="checkbox"/>	<input type="checkbox"/>	<input type="checkbox"/>	<input checked="" type="checkbox"/>
-	<input type="checkbox"/>	<input type="checkbox"/>	<input type="checkbox"/>	<input type="checkbox"/>
-	<input type="checkbox"/>	<input type="checkbox"/>	<input type="checkbox"/>	<input type="checkbox"/>
-	<input type="checkbox"/>	<input type="checkbox"/>	<input type="checkbox"/>	<input type="checkbox"/>
- opbouwverlichting, te weten:	<input type="checkbox"/>	<input type="checkbox"/>	<input type="checkbox"/>	<input checked="" type="checkbox"/>
-	<input type="checkbox"/>	<input type="checkbox"/>	<input type="checkbox"/>	<input type="checkbox"/>
-	<input type="checkbox"/>	<input type="checkbox"/>	<input type="checkbox"/>	<input type="checkbox"/>
-	<input type="checkbox"/>	<input type="checkbox"/>	<input type="checkbox"/>	<input type="checkbox"/>
- kasten slaapkamer	<input type="checkbox"/>	<input type="checkbox"/>	<input checked="" type="checkbox"/>	<input type="checkbox"/>
- spiegelwanden	<input type="checkbox"/>	<input type="checkbox"/>	<input checked="" type="checkbox"/>	<input type="checkbox"/>
- losse kasten, boeken-, legplanken	<input type="checkbox"/>	<input type="checkbox"/>	<input checked="" type="checkbox"/>	<input type="checkbox"/>
- wastafels met accessoires	<input checked="" type="checkbox"/>	<input type="checkbox"/>	<input type="checkbox"/>	<input type="checkbox"/>
- toiletaccessoires (toiletrolhouder, toiletbril, spiegel etc.)	<input checked="" type="checkbox"/>	<input type="checkbox"/>	<input type="checkbox"/>	<input type="checkbox"/>
-	<input type="checkbox"/>	<input type="checkbox"/>	<input type="checkbox"/>	<input type="checkbox"/>
-	<input type="checkbox"/>	<input type="checkbox"/>	<input type="checkbox"/>	<input type="checkbox"/>
- badkameraccessoires (planchet, spiegel, kranen, douchescherm etc.)	<input checked="" type="checkbox"/>	<input type="checkbox"/>	<input type="checkbox"/>	<input type="checkbox"/>
- sauna met toebehoren, te weten:	<input type="checkbox"/>	<input type="checkbox"/>	<input type="checkbox"/>	<input checked="" type="checkbox"/>
-	<input type="checkbox"/>	<input type="checkbox"/>	<input type="checkbox"/>	<input type="checkbox"/>
-	<input type="checkbox"/>	<input type="checkbox"/>	<input type="checkbox"/>	<input type="checkbox"/>
- veiligheidsschakelaar wasautomaat	<input type="checkbox"/>	<input type="checkbox"/>	<input type="checkbox"/>	<input checked="" type="checkbox"/>
- (huis)telefoon toestellen	<input type="checkbox"/>	<input type="checkbox"/>	<input type="checkbox"/>	<input checked="" type="checkbox"/>
-	<input type="checkbox"/>	<input type="checkbox"/>	<input type="checkbox"/>	<input type="checkbox"/>
-	<input type="checkbox"/>	<input type="checkbox"/>	<input type="checkbox"/>	<input type="checkbox"/>
- zaken die geen eigendom van de verkoper zijn maar waarvan eventuele leasecontracten, huurkoopcontracten of huurcontracten zijn over te nemen (keukens, open haarden, c.v.-ketels, boilers, geisers):				
-	<input type="checkbox"/>	<input type="checkbox"/>	<input type="checkbox"/>	<input type="checkbox"/>
-	<input type="checkbox"/>	<input type="checkbox"/>	<input type="checkbox"/>	<input type="checkbox"/>
-	<input type="checkbox"/>	<input type="checkbox"/>	<input type="checkbox"/>	<input type="checkbox"/>
- bijzondere opmerkingen:				

Voor akkoord,

De opdrachtgever/verkoper,
(en echtgeno(o)t(e)/partner),

koper,
(en echtgeno(o)t(e)/partner),

plaats en datum:

plaats en datum:

Betreft: Drongelenhof 8, 5043 HM Tilburg



**Aankoop-
begeleiding:**

Neem vrijblijvend contact met ons op voor hulp bij het aankopen van uw droomhuis.

Hart van Brabant
Makelaardij

Bezoekadres:
Spoorlaan 432
5038 CX Tilburg

Tel.:
(013) 5 835 000

E-mail:
Info@hartvanbrabant
makelaardij.nl

HOE KOOP IK EEN HUIS IN 9 STAPPEN

