



DASSENLOOP 13, HERNEN

Vraagprijs € 750.000 K.K.

DE MAKELAAR IN NIJMEGEN



Allereerst danken wij u, namens onze opdrachtgever, voor de getoonde interesse in deze woning.

Hebt u na het lezen van deze brochure nog vragen of wilt u een (vervolg)afspraken maken? Loop dan eens bij ons of uw eigen NVM makelaar binnen.

Wij stellen het zeer op prijs wanneer u binnen enkele dagen na een bezichtiging uw reactie aan ons doorgeeft, ook wanneer u geen interesse heeft. Wij kunnen de verkoper dan op de hoogte brengen van uw bevindingen.

CONTACT GEGEVENS

- 📍 Mariaplein 6
6522 AV Nijmegen
- ☎ 024-2200111
- ✉ info@verbeek-makelaars.nl
- 🌐 www.verbeekmakelaars.nl

OPENINGSTIJDEN

Maandag t/m vrijdag van
08.30 uur tot 17.00 uur.

Buiten openingstijden op afspraak.

SPECIFICATIES

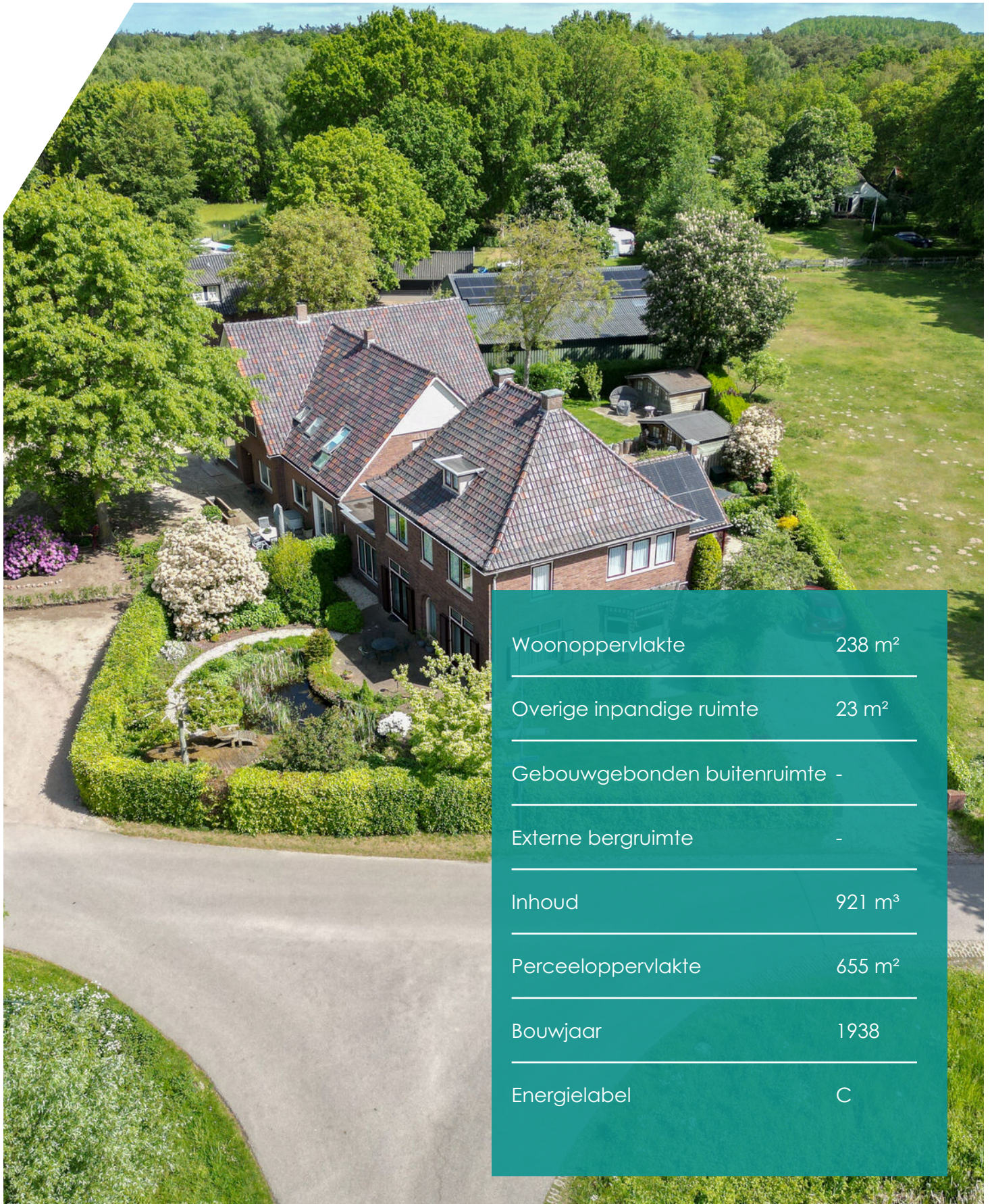

Woonoppervlakte 238 m²

Overige inpandige ruimte 23 m²

Gebouwgebonden buitenruimte -

Externe bergruimte -

Inhoud 921 m³

Perceeloppervlakte 655 m²

Bouwjaar 1938

Energie label C

OMSCHRIJVING

Dassenloop 13

Karakteristieke en zeer ruime jaren '30 woning in de fraaie water- en bosrijke omgeving van het Hernense Bos!

Aan de Dassenloop in het buitengebied van Hernen nabij de Heerlijkheid Leur, staat deze fraaie woning uit 1938 op een ruim perceel van ca. 655 m². Met ca. 205 m² woonoppervlakte biedt de woning opvallend veel leefruimte en een prettige, comfortabele indeling. De sfeer van het bouwjaar is nog altijd voelbaar. Een onder architectuur uitgevoerde renovatie in 2006 heeft dit voormalige winkel/woonhuis getransformeerd tot de huidige woning met ruime kamers, een fijne lichtinval en prachtig weids uitzicht.

De woning beschikt over meerdere ruime leefvertrekken en biedt volop mogelijkheden voor een groot gezin of voor wie gewoon graag ruim woont. Door de afmetingen en de indeling is er veel vrijheid om de woning naar eigen wens te gebruiken en in te richten.

De tuin is ruim, groen en biedt veel privacy. In alle rust kan hier worden genoten van het buitenleven, omringd door natuur. De directe nabijheid van het Hernense en Leurse Bos maakt deze locatie bijzonder aantrekkelijk voor liefhebbers van wandelen, fietsen en het buiten zijn. Hernen/Leur is een rustige, landelijk/dorpse woonomgeving nèt buiten Wijchen. Voorzieningen in Wijchen zijn dichtbij. De A50 en A73 maken Nijmegen en 's Hertogenbosch nabij. Een ideale combinatie van in het buitengebied wonen en een goede bereikbaarheid.

Indeling:

Begane grond:

Achterhuis

Voordeur, entree/hal, toilet met fonteintje, toegang tot woonkeuken. Ook: achterdeur, berging/bijkeuken, toegang tot provisiekelder en vlizotrap naar ruime zolder boven hele achterhuis. 'Meterkast' met gasmeter en zekeringen van zonnepanelen, warmtepomp en batterijen.

Hoofdhuis

Ruime woonkeuken met woon/zithoek. De lichte open ruimte heeft een fraaie erker aan de voorzijde. De ruimte is in gebruik als woonkeuken met aansluitend de woon/zithoek. De keuken in L-opstelling is voorzien van diverse inbouwapparatuur en veel werk- en opbergruimte.

Woonkamer

Vanuit de woonkeuken is er een doorloop naar de tweede woonkamer. Deze lichte ruimte heeft veel grote ramen en twee keer openslaande deuren naar de tuin. In gebruik als zitkamer met intieme eethoek.

Werkkamer

Vanuit de tweede woonkamer is de eveneens lichte werk-/studeerkamer te bereiken.

Eerste verdieping:

Overloop met drie ruime slaapkamers en een badkamer. De slaapkamers zijn elk voorzien van een vaste kast. De badkamer is voorzien van een ligbad, douche, wastafel met wastafelmeubel en een toilet.

Zolderverdieping:

Ruime zolder met dakkapel en dakramen. Hier zijn nu de witgoedaansluitingen.

Bijzonderheden:

- Bouwjaar 1938.
- Renovatie en ombouw tot woonhuis 2006.
- Modernisering energiesysteem 2022-2024.
- Woonoppervlak ca. 238 m².
- Overige inpandige ruimte ca. 23 m².
- Inhoud ca. 921 m³.
- Perceeloppervlak ca. 655 m².
- Remeha CV-ketel uit 2021.
- Vaillant warmtepomp uit 2022.
- Twee Sessy thuisbatterijen uit 2024.
- Itho Daalderop plintboiler uit 2025.
- De woning is voorzien van 8 zonnepanelen uit 2024.
- De woning heeft definitief energielabel C, geldig tot 28-10-2034.
- In de koopovereenkomst wordt de ouderdomsclausule opgenomen.







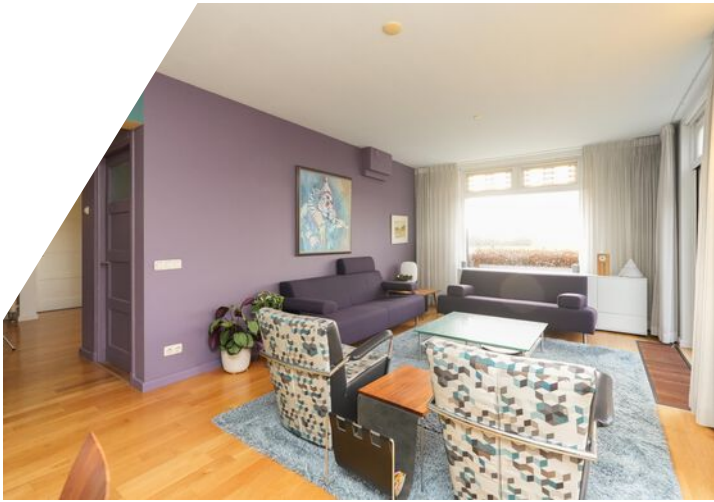







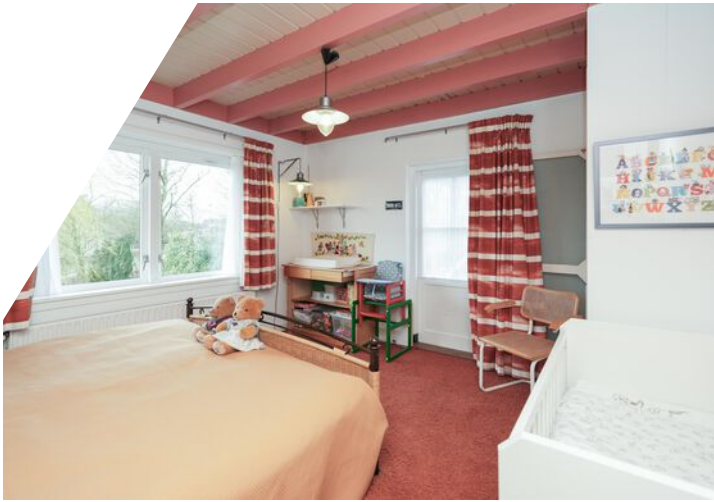

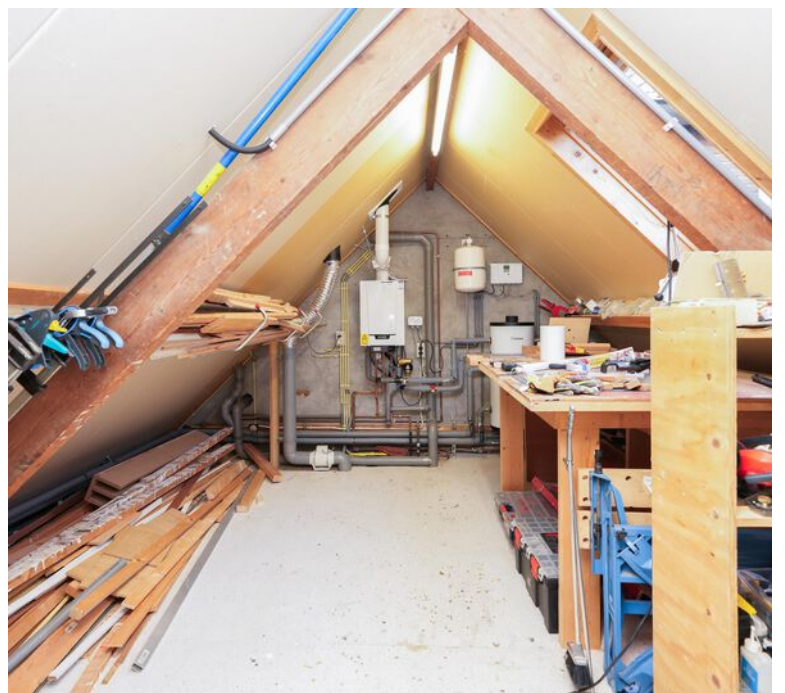
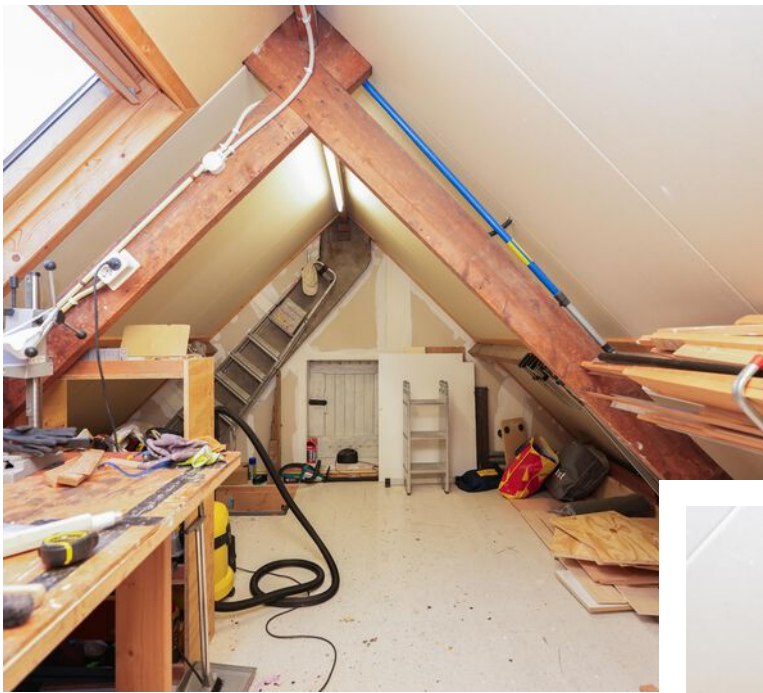
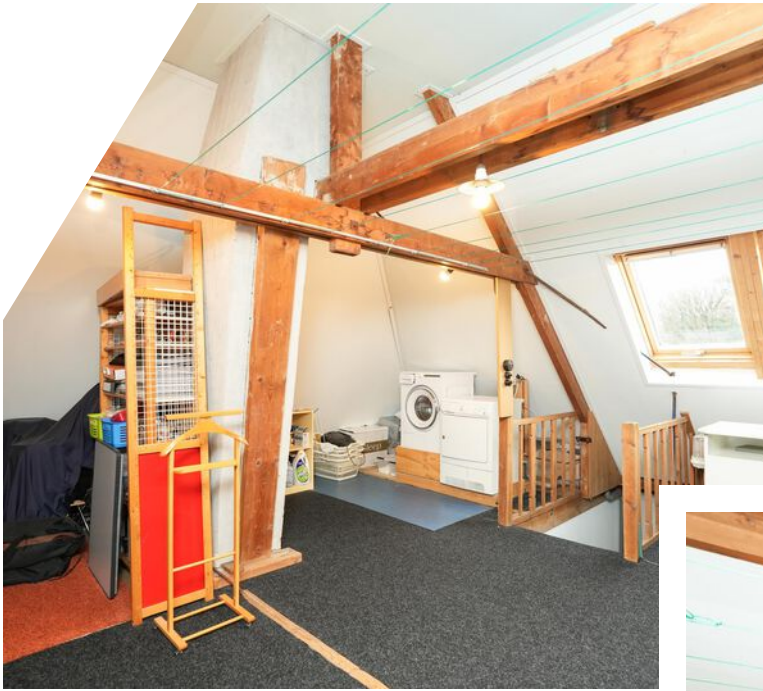





PLATTEGROND

Begane grond

Dassenloop 13 te Hernen
Begane grond



Aan de plattegronden kunnen geen rechten worden ontleend.
© Toesnelen Vestigingsmaatschappij



PLATTEGROND

Eerste verdieping



Alle de plattegronden kunnen geen rechten worden ontleend.
© Toekomstige Vastgoedprojecten



PLATTEGROND

Tweede verdieping

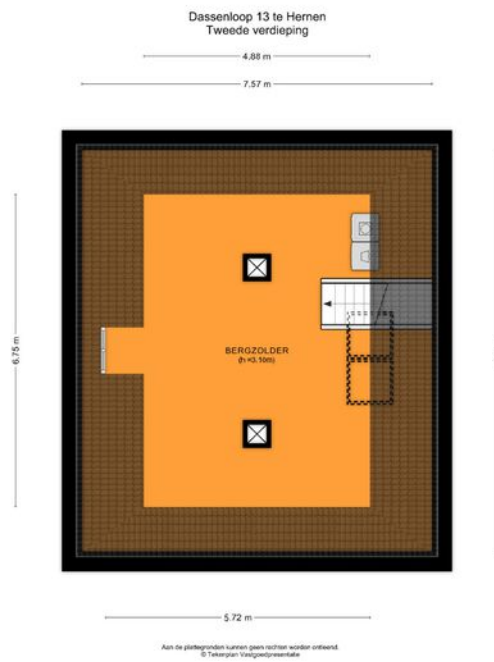

PLATTEGROND

Kelder

Dassenloop 13 te Hernen
Kelder

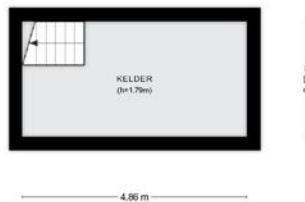

Aan de plattegronden kunnen geen rechten worden ontleend.
© Teknische Vestigingsmaatschappij









KADASTRALE KAART

Kadastrale kaart

Uw referentie: Ten Hoetstraat 2 B



0 5 10 15 20 25m

12345	Deze kaart is noordgericht	Schaal 1: 500	
25	Perceelnummer	Kadastrale gemeente Bergharen	
	Huisnummer	Sectie D	
	Vastgestelde kadastrale grens	Perceel 336	
	Voorlopige kadastrale grens		
	Administratieve kadastrale grens		
	Bebouwing		

Voor een eensluitend uittreksel, geleverd op 21 oktober 2025
De bewaarder van het kadaster en de openbare registers

Aan dit uittreksel kunnen geen betrouwbare maten worden ontleend.
De Dienst voor het kadaster en de openbare registers behoudt zich de intellectuele eigendomsrechten voor, waaronder het auteursrecht en het databankenrecht.

LOCATIE

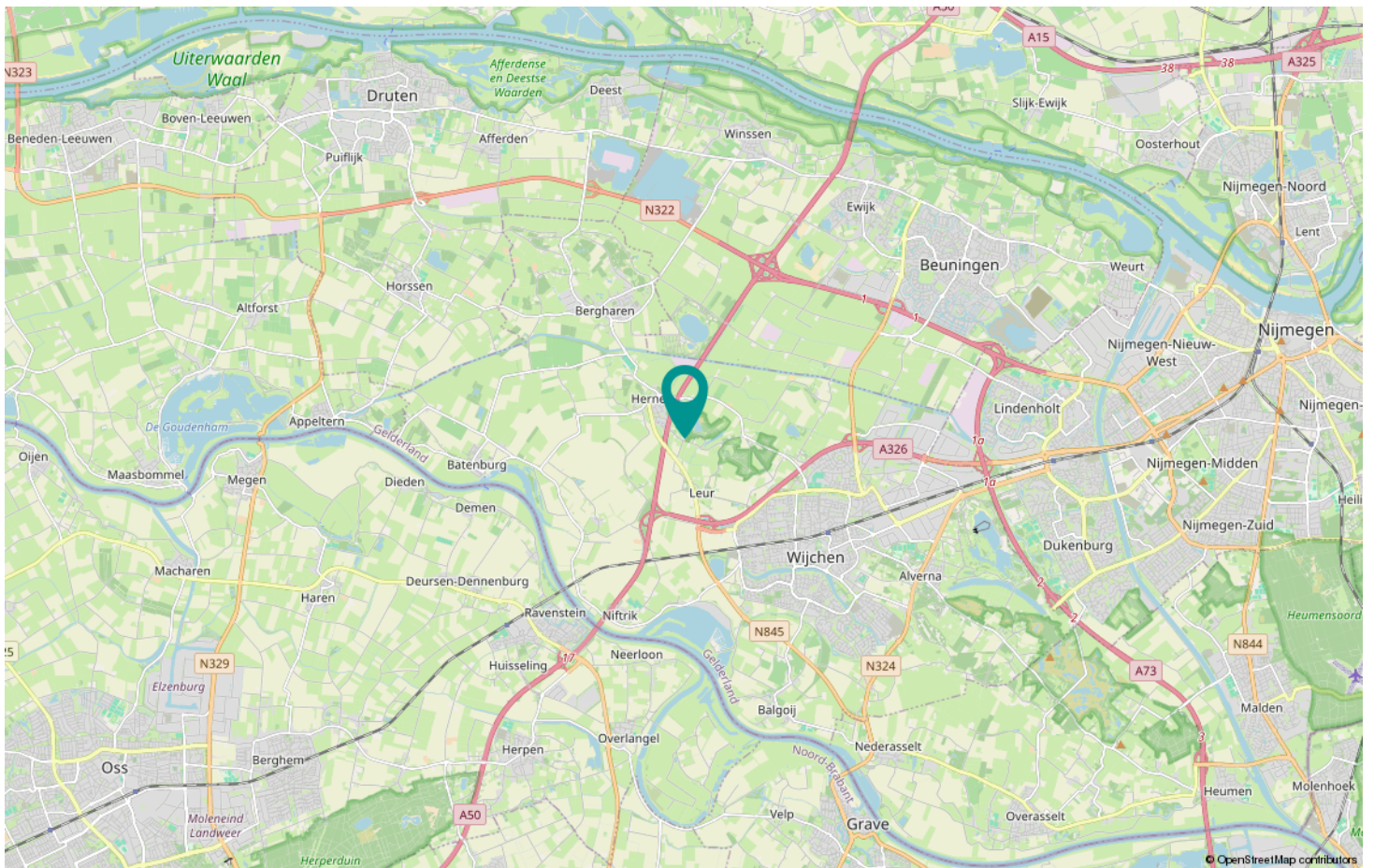
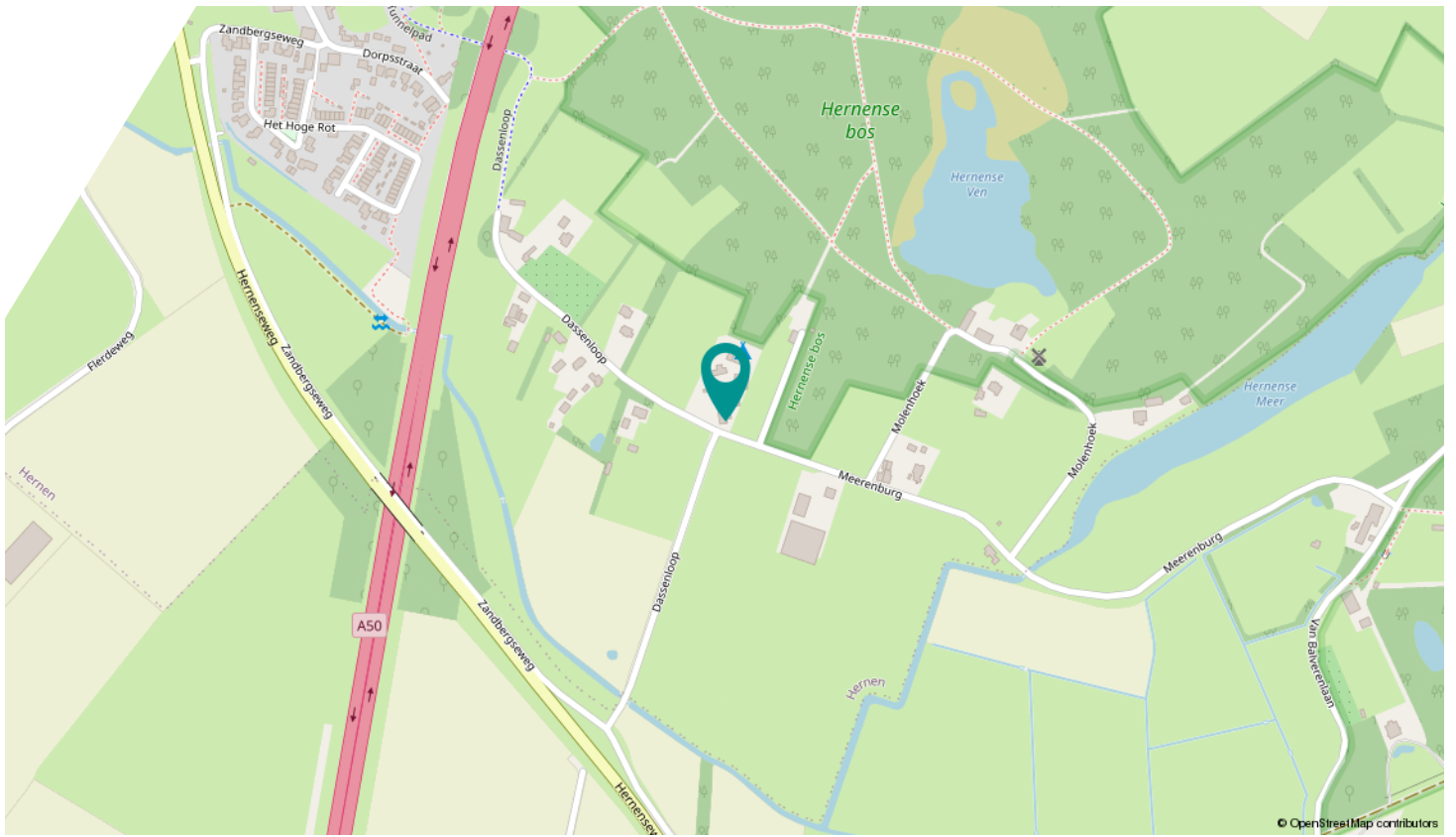

LIJST VAN ZAKEN

Beschrijving	Blijft achter	Gaat mee	Ter overname	Nvt
Woning - Interieur				
(Voorzet) openhaard met toebehoren				X
Allesbrander				X
Houtkachel				X
(Gas)kachels				X
Designradiator(en)	X			
Radiatorafwerking	X			
Verlichting, te weten				
- inbouwspots/dimmers	X			
- opbouwspots/armaturen/lampen/dimmers		X		
- losse (hang)lampen		X		
- Verlichting badkamer, zolder, achterhuis	X			
- Lampen WC beneden		X		
(Losse)kasten, legplanken, te weten				
- stellingen in kelder en kasten in achterhuis	X			
- Linnenkast op slaapkamer	X			
Raamdecoratie/zonwering binnen, te weten				
- gordijnrails	X			
- gordijnen			X	
- overgordijnen			X	
- vitrages			X	
- rolgordijnen	X			
- lamellen				X
- jaloezieën	X			
- (losse) horren/rolhorren	X			
- luxaflex badkamer	X			
- plisé erker en kantoor	X			
Vloerdecoratie, te weten				
- vloerbedekking	X			
- parketvloer	X			

LIJST VAN ZAKEN

Beschrijving	Blijft achter	Gaat mee	Ter overname	Nvt
- houten vloer(delen)				X
- laminaat				X
- plavuizen	X			
-				X
-				X
Overig, te weten				
- spiegelwanden				X
- schilderij ophangstelsel				X
- Kapstok in hal, diverse schappen en open kast op slaapkamers	X			
-				X
-				X
-				X
Woning - Keuken				
Keukenblok (met bovenkasten)	X			
Keuken (inbouw)apparatuur, te weten				
- kookplaat	X			
- (gas)fornuis				X
- afzuigkap	X			
- magnetron				X
- oven	X			
- combi-oven/combimagnetron	X			
- koelkast	X			
- vriezer			X	
- koel-vriescombinatie				X
- vaatwasser	X			
- Quooker				X
- koffiezetapparaat		X		
- broodbakmachine		X		
-				X

LIJST VAN ZAKEN

Beschrijving	Blijft achter	Gaat mee	Ter overname	Nvt
Keukenaccessoires, te weten				
-				X
-				X
-				X
-				X
-				X
-				X
-				X
-				X
-				X
Woning - Sanitair/sauna				
Sauna met toebehoren				X
				X
				X
Toilet met de volgende toebehoren				
- toilet	X			
- toiletrolhouder	X			
- toiletborstel(houder)	X			
- fontein	X			
-				X
-				X
Badkamer met de volgende toebehoren				
- ligbad	X			
- jacuzzi/whirlpool				X
- douche (cabine/scherm)	X			
- stoomdouche (cabine)				X
- wastafel	X			
- wastafelmeubel	X			
- planchet				X
- toiletkast				X
- toilet	X			
- toiletrolhouder	X			

LIJST VAN ZAKEN

Beschrijving	Blijft achter	Gaat mee	Ter overname	Nvt
- toiletborstel(houder)	X			
- Bad stop functioneert matig				X
-				X
Woning - Exterieur/installaties/veiligheid/energiebesparing				
Schotel/antenne				X
Brievenbus	X			
Kluis	X			
(Voordeur)bel	X			
Alarminstallatie				X
(Veiligheids)sloten en overige inbraakpreventie	X			
Rookmelders	X			
(Klok)thermostaat	X			
Airconditioning				X
Screens				X
Rolluiken				X
Zonwering buiten	X			
Telefoonaansluiting/internetaansluiting	X			
Veiligheidsschakelaar wasautomaat				X
Waterslot wasautomaat		X		
Zonnepanelen	X			
Oplaadpunt elektrische auto				X
				X
				X
				X
				X
Warmwatervoorziening, te weten				
- CV-installatie	X			
- boiler	X			
- geiser				X
- Radiatorventilatoren		X		

LIJST VAN ZAKEN

Beschrijving	Blijft achter	Gaat mee	Ter overname	Nvt
-				X
-				X
Isolatievoorzieningen (voorzetramen/radiatorfolie etc.), te weten				
-				X
-				X
Tuin - Inrichting				
Tuinaanleg/bestrating	X			
Beplanting	X			
Tuinornamenten en sommige losse plantenbakken		X		
Tuin - Verlichting/installaties				
Buitenverlichting	X			
Tijd- of schemerschakelaar/bewegingsmelder				X
Automatisch watersproeisysteem	X			
Tuin - Bebouwing				
Tuinhuis/buitenberging	X			
Kasten/werkbank in tuinhuis/berging	X			
(Broei)kas				X
				X
				X
Tuin - Overig				
Overige tuin, te weten				
- (sier)hek				X
- vlaggenmast(houder)				X
-				X
-				X
Overig - Contracten				

LIJST VAN ZAKEN

Beschrijving	Blijft achter	Gaat mee	Ter overname	Nvt
CV: Nee				
Boiler: Nee				
Zonnepanelen: Nee				

VRAGENLIJST

Vraag

Antwoord

Bijzonderheden 1 A.

Zijn er nadat u het perceel in eigendom hebt gekregen nog andere, eventuele aanvullende notariële of onderhandse akten opgesteld met betrekking tot het perceel?

Nee

Zo ja, welke?

Bijzonderheden 1 B.

Zijn er mondelinge of schriftelijke afspraken gemaakt over aangrenzende percelen?
(Denk hierbij aan regelingen voor het gebruik van een poort, schuur, garage, tuin, overeenkomsten met meerdere burens, toezeggingen, erfafscheidingen.)

Nee

Zo ja, welke zijn dat?

Bijzonderheden 1 C.

Wijken de huidige terreinafscheidingen af van de kadastrale eigendomsgrenzen?
(Denk hierbij ook aan strookjes grond van de gemeente die u in gebruik heeft, of grond van u die gebruikt wordt door de burens.)

Nee

Zo ja, waaruit bestaat die afwijking?

Bijzonderheden 1 D.

Is een gedeelte van de woning, schuur, garage of schutting gebouwd op grond van de burens of andersom?

Ja

Zo ja, graag nader toelichten:

Schutting aan achterzijde staat op grond Dassenloop 13, aan andere kant van het kantoor staat de heg tot de eerste bocht op grond van Dassenloop 13. Schutting stond al zo ten tijde van onze koop. Heg is om praktische redenen in overleg aldus neergezet.

Bijzonderheden 1 E.

Heeft u grond van derden in gebruik?

Niet bekend

Zo ja, welke grond?

Bijzonderheden 1 F.

VRAGENLIJST

Vraag	Antwoord
Rusten er 'bijzondere lasten en beperkingen' op de woning en/of het perceel? (Bijzondere lasten en beperkingen kunnen privaatrechtelijke beperkingen zijn zoals (lijdende) erfdiensbaarheden (bijvoorbeeld een recht van overpad), kwalitatieve verplichtingen, kettingbedingen, vruchtgebruik, voorkeursrecht (bijvoorbeeld een eerste recht van koop), opstalrecht, erfpacht, huurkoop. Het kan ook gaan om publiekrechtelijke beperkingen zoals een aanschrijving van de gemeente in het kader van een illegale verbouwing)	Nee

Zo ja, welke?

Bijzonderheden 1 G.

Is de Wet voorkeursrecht gemeenten van toepassing? Nee

Bijzonderheden 1 H.

Is er een anti-speculatiebeding en/of zelfbewoningsplicht van toepassing op de woning? Nee

Zo ja, hoe lang nog?

Bijzonderheden 1 I.

Is er sprake van een beschermd stads- of dorpsgezicht of loopt er een procedure tot aanwijzing daartoe? Nee

Is er sprake van een gemeentelijk-, provinciaal-of rijksmonument of loopt er een procedure tot aanwijzing daartoe? Nee

Is er volgens het bestemmingsplan sprake van een beeldbepalend of karakteristiek object? Nee

Bijzonderheden 1 J.

Is er sprake (geweest) van ruilverkaveling? Nee

Zo ja, moet u hiervoor ruilverkavelingsrente betalen?

Zo ja, hoeveel en voor hoe lang? Bedrag:

Duur:

Bijzonderheden 1 K.

VRAGENLIJST

Vraag	Antwoord
Is er sprake van onteigening?	Nee
Bijzonderheden 1 L.	
Is de woning of de grond geheel of gedeeltelijk verhuurd of bij anderen in gebruik?	Nee
Zo ja: Is er een huurcontract/ gebruiksovereenkomst?	
Indien er geen contract of overeenkomst is, beschrijf hieronder wat (mondeling) met de huurder/ gebruiker is afgesproken:	
Welk gedeelte is verhuurd/ in gebruik gegeven?	
Welke delen vallen onder gezamenlijk gebruik?	
Welke zaken zijn van de huurder en mag hij verwijderen bij ontruiming? (Bijvoorbeeld geiser, keuken, lampen.)	
Heeft de huurder een waarborgsom gestort?	
Zo ja, hoeveel?	
Heeft u nog andere afspraken met de huurders gemaakt?	
Zo ja, welke?	
Bijzonderheden 1 M.	
Is er over de woning een geschil/procedures gaande, al dan niet bij de rechter, huurcommissie of een andere instantie? (bijvoorbeeld onteigening/kwesties met burens, zoals erfdiensbaarheden, recht van overpad, erfafscheidingen e.d.)	Nee
Zo ja, welke is/zijn dat?	
Bijzonderheden 1 N.	
Is er bezwaar gemaakt tegen de waardebeschikking WOZ?	Nee
Zo ja, toelichting:	
Bijzonderheden 1 O.	
Zijn er door de overheid of nutsbedrijven verbeteringen of herstellingen voorgeschreven of aangekondigd die nog niet naar behoren zijn uitgevoerd?	Nee

VRAGENLIJST

Vraag

Antwoord

Zo ja, welke?

Bijzonderheden 1 P.

Zijn er in het verleden subsidies of premies verstrekt die bij verkoop van de woning voor een deel kunnen worden teruggevorderd?

Nee

Zo ja, welke?

Bijzonderheden 1 Q.

Is de woning onbewoonbaar verklaard of in het verleden ooit onbewoonbaar verklaard geweest?

Nee

Zo ja, waarom?

Bijzonderheden 1 R.

Is er bij verkoop sprake van een omzetbelastingheffing? (Bijvoorbeeld omdat het een voormalig bedrijfsonroerendgoed is, of een woning met praktijkgedeelte, of omdat u pas ingrijpend verbouwd hebt.)

Nee

Zo ja, waarom?

Bijzonderheden 1 S.

Hoe gebruikt u de woning nu? (Bijvoorbeeld woning, praktijk, winkel, opslag)

woning

Is dat gebruik volgens de gemeente toegestaan?

Ja

Zo nee, heeft de gemeente dit strijdige gebruik wel eens bij u aangekaart?

Hoe heeft de gemeente dit strijdige gebruik bij u aangekaart?

Gevels 2 A.

Is er sprake (geweest) van vochtdoorslag of aanhoudend vochtige plekken op de gevels?

Ja

Zo ja, waar?

Gevel onder dakkapel. Dakkapel voorzien van nieuw dakje en afvoer, sindsdien geen vocht meer in de gevel.

VRAGENLIJST

Vraag	Antwoord
Gevels 2 B.	
Zijn er (gerepareerde) scheuren/beschadigingen in/aan de gevels aanwezig?	Ja
Zo ja, waar?	Toen we in 2006 het pand verkregen en verbouwden hebben we enkele kleine scheur laten onderzoeken en op laten knappen.
Gevels 2 C.	
Zijn de gevels tijdens de bouw geïsoleerd?	Nee
Zo nee, zijn de gevels daarna (deels) geïsoleerd?	Ja
Zo ja, wanneer heeft de isolatie van de gevels plaatsgevonden en met welk isolatiemateriaal?	In 2008. Met ISO-Parels, R = 2,8. Factuur aanwezig.
Heeft u een certificaat of bewijs van het na-isoleren?	Ja
Is er sprake van volledige isolatie?	Ja
Zo nee, welke delen van de gevels zijn er niet geïsoleerd?	Hoofdhuis heeft spouwmuurisolatie, achterhuis is aan binnenzijde geïsoleerd.
Gevels 2 D.	
Zijn de gevels ooit gereinigd?	Niet bekend
Zo ja, volgens welke methode en wanneer?	
Dak(en) 3 A.	
Hoe oud zijn de daken ongeveer? Platte daken:	18 jaar, dakkapel 1 jaar
Overige daken:	ruim 80 jaar
Dak(en) 3 B.	
Heeft u last van daklekkages (gehad)?	Nee
Zo ja, waar?	
Dak(en) 3 C.	
Zijn er in het verleden gebreken geconstateerd aan de dakconstructie zoals scheve, doorbuigende, krakende, beschadigde en/of aangetaste dakdelen?	Nee

VRAGENLIJST

Vraag	Antwoord
-------	----------

Zo ja, waar?

Dak(en) 3 D.

Heeft u het dak al eens (gedeeltelijk) laten vernieuwen c.q. laten repareren? Nee

Zo ja, welk (gedeelte van het) dak en waarom?

Dak(en) 3 E.

Is het dak tijdens de bouw geïsoleerd? Platte daken: Nee

Overige daken: Nee

Zo nee, is het dak daarna geïsoleerd? Platte daken: Ja

Overige daken: Ja

Zo ja, wanneer heeft de isolatie plaatsgevonden en met welk isolatiemateriaal? Isolatie allemaal in de afgelopen 10 tot 18 jaar, zie energielabel

Heeft u een certificaat of bewijs van het na-isoleren? Nee

Is er sprake van volledige isolatie? Platte daken: Niet bekend

Overige daken: Niet bekend

Zo nee, welke delen zijn er niet geïsoleerd? Zie energielabel

Dak(en) 3 F.

Zijn de regenwaterafvoeren lek of verstopt? Nee

Zo ja, toelichting:

Dak(en) 3 G.

Zijn de dakgoten lek of verstopt? Nee

Zo ja, toelichting:

Kozijnen, ramen en deuren 4 A.

Van welk materiaal zijn de buitenkozijnen gemaakt? hout
(bijvoorbeeld hout, kunststof of aluminium of een andersoortig materiaal)

VRAGENLIJST

Vraag	Antwoord
Kozijnen, ramen en deuren 4 B.	
Wanneer zijn de buitenkozijnen, ramen en deuren voor het laatst geschilderd?	worden elk jaar bijgewerkt door eigenaar, om de vijf jaar door een professionele schilder
Is dit gebeurd door een erkend schildersbedrijf?	Nee
Zo ja, door wie?	
Kozijnen, ramen en deuren 4 C.	
Functioneren alle scharnieren en sloten?	Nee
Zo nee, toelichting:	Van een klein raam in de gang bij de voordeur functioneert de hendel niet, waardoor openen niet mogelijk is. Alle andere scharnieren en sloten van deuren en ramen functioneren.
Kozijnen, ramen en deuren 4 D.	
Zijn voor alle afsluitbare deuren, ramen etc. sleutels aanwezig?	Ja
Zo nee, voor welke deuren, ramen etc. niet?	
Kozijnen, ramen en deuren 4 E.	
Is er sprake van isolerende beglazing?	Ja
Zo ja, welk type glas? (bijvoorbeeld HR, HR+, HR++ of HR+++; zie de glassponning waarin doorgaans staat vermeld welke type glas er is geplaatst)	Verschillend zie energielabel
Is er sprake van isolerende beglazing in de gehele woning?	Nee
Zo nee, welke ramen zijn niet geïsoleerd?	Dakkapel, glas in lood ramen erker, ramen in hal
Kozijnen, ramen en deuren 4 F.	
Is er bij de isolerende beglazing sprake van condensvorming tussen het glas? (Denk aan lekkende ruiten.)	Nee
Zo ja, waar?	

Vloeren, plafonds en wanden 5 A.

VRAGENLIJST

Vraag	Antwoord
Is er sprake (geweest) van vochtdoorslag of optrekkend vocht op de vloeren, plafonds en/of wanden?	Nee
Zo ja, waar?	
Vloeren, plafonds en wanden 5 B.	
Is er sprake (geweest) van schimmelvorming op de vloeren, plafonds en/of wanden?	Nee
Zo ja, waar?	
Vloeren, plafonds en wanden 5 C.	
Zijn er (gerepareerde) of (verborgen) scheuren en/of beschadigingen in/aan vloeren, plafonds en/of wanden aanwezig?	Nee
Zo ja, waar?	
Vloeren, plafonds en wanden 5 D.	
Hebben zich in het verleden problemen voorgedaan met de afwerkingen? (Bijvoorbeeld loszittend tegelwerk, loslatend behang of spuitwerk, holklinkend of loszittend stucwerk, etc.)	Nee
Zo ja, waar?	
Vloeren, plafonds en wanden 5 E.	
Is er sprake (geweest) van gebreken aan de vloerconstructie, zoals scheve, doorbuigende, krakende, beschadigde en/of aangetaste vloerdelen?	Nee
Zo ja, waar?	
Vloeren, plafonds en wanden 5 F.	
Is er sprake van vloerisolatie?	Niet bekend
Zo ja, wanneer heeft de isolatie van de vloer plaatsgevonden en met welk isolatiemateriaal?	
Heeft u een certificaat of bewijs van het na-isoleren?	
Is er sprake van volledige isolatie?	Niet bekend
Zo nee, welke delen zijn er niet geïsoleerd?	

VRAGENLIJST

Vraag	Antwoord
Fundering, kruipruimte en kelder 6 A.	
Is er sprake (geweest) van gebreken aan de fundering?	Niet bekend
Zo ja, waar?	
Fundering, kruipruimte en kelder 6 B.	
Is de kruipruimte toegankelijk?	Ja
Is de kruipruimte droog?	Ja
Zo nee of meestal, toelichting:	
Fundering, kruipruimte en kelder 6 C.	
Is er sprake van vochtdoorslag door de kelderwand?	Nee
Zo ja of soms, toelichting:	
Fundering, kruipruimte en kelder 6 D.	
Is de grondwaterstand in de afgelopen jaren waarneembaar gewijzigd of is er sprake van wateroverlast geweest?	Nee
Zo ja, heeft dit tot problemen geleid in de vorm van water in de kruipruimte c.q. kelder?	
Zo nee, tot wat voor andere problemen heeft dit geleid?	
Installaties 7 A.	
Wat voor warmte-installatie(s) is/zijn er aanwezig in de woning? (bijvoorbeeld cv-installatie, WTW-systeem, WKO-systeem, (hybride) warmtepomp, airconditioning, zonneboiler, elektrische boiler, pelletkachel dan wel een andere installatie)	CV-ketel, warmtepomp, batterijen en plintboiler Alles werkt naar behoren. Het geheel van de verwarmingsinstallatie is in verschillende tijdperken aangelegd.
Is/zijn de installatie(s) eigendom?	Ja
Zo nee, toelichting: (bijvoorbeeld de installatie(s) is/ zijn gehuurd of geleased. Tevens huur-/leaseprijs vermelden)	Warmtepomp Vaillant CV-ketel Remeha

VRAGENLIJST

Vraag	Antwoord
Merk van de installatie(s):	CV-ketel Remeha Warmtepomp Vaillant Plintboiler Itho Daalderop Batterijen Sessy, 2 keer 5kWh
Type(nummer) van de installatie(s):	Remeha Tzerra Ace 39c CW5 Vaillant Arotherm Id Close In Compact 5l 1500w 0 7.02.10.636 Sessy 5 kWh Thuisbattarij
Installatiedatum van de installatie(s):	CV-ketel in 2021 Warmtepomp in 2022 Thuisbatterijen 2024 Ithi Daalderop close in boiler 2025
Op welke datum is/zijn deze installatie(s) voor het laatst onderhouden?	in 2025
Is het onderhoud uitgevoerd door een erkend bedrijf?	Ja
Zo ja, door wie?	Festen uit Wijchen

Installaties 7 B.

Zijn er de afgelopen tijd zaken opgevallen ten aanzien van de installatie(s)?
(bijvoorbeeld de cv-installatie moet meer dan 1 keer per jaar bijgevoerd worden of de installatie functioneert niet goed)

Nee

Zo ja, wat is u opgevallen?

Installaties 7 C.

Zijn er radiatoren die niet warm worden?

Nee

Zo ja, welke?

Installaties 7 D.

Zijn er radiatoren of (water)leidingen die lekken?

Nee

Zo ja, waar en welke?

Installaties 7 E.

Zijn er radiatoren of (water)leidingen die ooit zijn bevroren?

Nee

Zo ja, waar?

VRAGENLIJST

Vraag	Antwoord
Installaties 7 F.	
Heeft u vloerverwarming in de woning?	Nee
Zo ja, betreft dit elektrische vloerverwarming, vloerverwarming met warm water of anders? Elektrisch:	
warm water:	
overig, namelijk	
Waar bevindt zich de elektrische vloerverwarming?	
Waar bevindt zich de vloerverwarming met warm water?	
Waar bevindt zich de overige vloerverwarming?	
Installaties 7 G.	
Zijn er vertrekken die niet (goed) warm worden?	Nee
Zo ja, welke?	
Installaties 7 H.	
Heeft de woning zonnepanelen die uw eigendom zijn?	Ja
Heeft de woning zonnepanelen die worden gehuurd of geleased?	Nee
Kan het huurcontract/ leasecontract worden overgenomen door koper? Zo ja, dan overnamecontract opvragen.	
Hoeveel zonnepanelen zijn er aanwezig? Aantal:	8 stuks
Zo ja, blijven de zonnepanelen achter?	Ja
Wat is de capaciteit van één zonnepaneel? (De capaciteit van zonnepanelen wordt uitgedrukt in Wattpiek (Wp). Bijvoorbeeld één zonnepaneel levert 390 Wp.	430 Wp
Functioneren alle zonnepanelen?	Ja
Wat is het merk/ type van de zonnepanelen?	Denim U - Mono N-Type 430 Black Frame Bifacial Glas Glas
Maakt u gebruik van een app om de opbrengst van de zonnepanelen te bekijken?	Ja
Zo ja, welke?	Enlighten
In welk jaar zijn de zonnepanelen geplaatst en door wie? Jaar:	2024

VRAGENLIJST

Vraag	Antwoord
Installateur:	SAMSAM
Is de btw over het aankoopbedrag teruggevraagd van de belastingdienst?	Ja
Hoeveel stroom heeft u het afgelopen jaar opgewekt? Jaar:	2024/5
Aantal kWh:	eerste hele jaar ± 2700 kWh
Hoe lang zit er nog fabrieksgarantie op de zonnepanelen?	Na 2024 25 jaar productieggarantie.
Zijn de zonnepanelen aangeschaft met subsidie?	Ja
Zo ja, moet de subsidie worden terugbetaald?	Nee
Zo ja, welk bedrag moet worden terugbetaald?	

Installaties 7 I.

In welk jaar zijn voor het laatst de aanwezige schoorsteenkanalen/rookgasafvoeren geveegd/gereinigd?

N.v.t.

Installaties 7 J.

Wanneer heeft u de aanwezige schoorsteenkanalen voor het laatst gebruikt?

Nooit, zijn van boven afgesloten

Is de trek van aanwezige schoorsteenkanalen goed?

Nee

Installaties 7 K.

Zijn er onderdelen van de elektrische installatie vernieuwd? (onder de elektrische installatie wordt verstaan alle elektra leidingen/ schakelaars stopcontacten, meterkast e.d.)

Ja

Zo ja, wanneer en welke onderdelen?

Ja, bijna alles vernieuwd in 2006. Alleen op zolder zijn nog enkele oude leidingen aanwezig. In 2024 en 2025 is het systeem uitgebreid

Zijn er gebreken aan de elektrische installatie?

Nee

Zo ja, welke?

Installaties 7 L.

Is er een laadpaal aanwezig voor een elektrische auto?

Nee

Zo ja, waar bevindt deze zich?

Blijft deze achter?

VRAGENLIJST

Vraag	Antwoord
-------	----------

Installaties 7 M.

Is er mechanische ventilatie of een soortgelijk systeem aanwezig? Nee

Zo ja, functioneert dit systeem naar behoren? Ja

Zo nee, toelichting:

Wanneer is dit systeem voor het laatst onderhouden?

Hoe oud is dit systeem ongeveer?

Installaties 7 N.

Is er een domoticasysteem of een soortgelijk systeem aanwezig? (Een domoticasysteem bedient de verwarming, verlichting, verwarming, audio, ventilatie e.d. automatisch) Nee

Zo ja, functioneert dit systeem naar behoren?

Zo nee, toelichting:

Hoe oud is dit systeem ongeveer?

Installaties 7 O.

Zijn er rookmelders op iedere verdieping aanwezig? Ja

Zo ja, hoe oud zijn de rookmelders ongeveer? 6 jaar

Sanitair, riolering en keuken 8 A.

Zijn er beschadigingen aan wastafels, douche, bad, toiletten, gootstenen en kranen? Ja

Zo ja, welke? Normale gebruikssporen
Stop bad functioneert matig

Sanitair, riolering en keuken 8 B.

Hoe oud is de badkamer ongeveer? 12 jaar

Sanitair, riolering en keuken 8 C.

Lopen de afvoeren van wastafels, douche, bad, toiletten, gootstenen en kranen goed door? Ja

VRAGENLIJST

Vraag	Antwoord
Zo nee, welke niet?	
Sanitair, riolering en keuken 8 D.	
Is de woning aangesloten op het gemeentelijke riool?	Ja
Sanitair, riolering en keuken 8 E.	
Zijn er gebreken (geweest) aan de riolering, zoals breuken, stankoverlast, lekkages, etc.?	Nee
Zo ja, welke?	
Sanitair, riolering en keuken 8 F.	
Is er een andere voorziening, zoals een septictank, beerput of dergelijk aanwezig?	Nee
Zo ja, wat is er aanwezig en hoe dient dit te worden onderhouden?	N.v.t.
Sanitair, riolering en keuken 8 G.	
Van welk jaar dateert de keukenopstelling ongeveer?	2006
Sanitair, riolering en keuken 8 H.	
Van welk jaar dateert de inbouwapparatuur ongeveer?	2020, koelkast en kookplaat van 2006
Functioneert alle inbouwapparatuur?	Ja
Zo nee, welk inbouwapparaat functioneert niet?	
Sanitair, riolering en keuken 8 I.	
Heeft u een kokend water kraan? (bijvoorbeeld een Quooker kraan of een soortgelijke kraan)	Nee
Zo ja, functioneert deze kraan naar behoren en hoe oud is deze kraan ongeveer?	
Diversen 9 A.	
Wat is het bouwjaar van de woning?	1938

VRAGENLIJST

Vraag	Antwoord
Diversen 9 B.	
Zijn er asbesthoudende materialen in/op de woning/ bijgebouw(en) aanwezig? (bijvoorbeeld asbest zeil, een asbestplaat die onder en/of achter de CV ketel is geplaatst, asbesthoudend isolatiemateriaal om de verwarmingsbuis, asbesthoudend koord bij oude cv-ketels/ gaskachels, asbestgolfplaten e.d.)	Ja
Zo ja, welke en waar?	Achterhuis dak binnenzijde, bedekt met gipsplaat.
Diversen 9 C.	
Blijft er in de woning zeil achter, al dan niet vastgelijmd, dat is aangeschaft tussen 1955 en 1982?	Nee
Diversen 9 D.	
Is er sprake van loden leidingen in de woning?	Nee
Zo ja, waar?	
Diversen 9 E.	
Is er een Japanse duizendknoop aanwezig in de tuin? (Een Japanse duizendknoop is een exotische plant, welke moeilijk te verwijderen is. De sterke wortelstokken en stengels van de Japanse duizendknoop zijn in staat om schade te veroorzaken aan gebouwen, leidingen en wegen)	Nee
Diversen 9 F.	
Is er in puin/asbest afval in de grond/tuin aanwezig?	Nee
Diversen 9 G.	
Heeft u elders lekkages gehad? (dus los van het dak/ sanitair/ riolering)	Nee
Diversen 9 H.	
Is de grond verontreinigd?	Niet bekend
Zo ja, is er een onderzoeksrapport?	

VRAGENLIJST

Vraag	Antwoord
Zo ja, heeft de gemeente/provincie een onderzoeks- of saneringsbevel opgelegd?	

Diversen 9 I.

Is er een olietank aanwezig of aanwezig geweest?	Ja
Zo ja, is deze gesaneerd/verwijderd?	Ja
Als deze is gesaneerd, waar is de olietank op het perceel gesitueerd?	Vorige eigenaar
Is er een Kiwa-certificaat aanwezig?	Nee

Diversen 9 J.

Is er sprake van overlast door ongedierte in of (rond)om de woning? (Denk aan muizen, ratten, kakkerlakken, etc.)	Ja
Zo ja, waar?	Woning in het buitengebied. Er loopt en vliegt van alles door de tuin. Er komt er wel eens een muis of kikker binnen.

Diversen 9 K.

Is de woning aangetast door houtworm, boktor, ander ongedierte of zwam?	Niet bekend
Zo ja, waar?	
Zo ja, is deze aantasting al eens behandeld?	
Zo ja, wanneer?	
Zo ja, door welk bedrijf?	

Diversen 9 L.

Is er sprake van chlorideschade (betonrot)? (Betonrot komt vooral voor in kruipruimtes van woningen gebouwd tussen 1965 en 1981 die voorzien zijn van betonnen vloerelementen van het merk Kwaaitaal of Manta. Ook andere beton-elementen – bijvoorbeeld balkons – kunnen aangetast zijn)	Nee
Zo ja, waar?	

Diversen 9 M.

VRAGENLIJST

Vraag	Antwoord
Hebben er verbouwingen en/of bijbouwingen plaatsgevonden in en/of om de woning?	Ja
Zo ja, welke ver-/bijbouwingen?	Verbouwing door ons van winkel naar woning. In de 1950'eren is ook verbouwd.
Zo ja, in welk jaartal?	Van winkel naar woning door huidige eigenaar in 2006
Zo ja, door welk bedrijf zijn deze uitgevoerd?	In 2006 door Bolk Aannemer Wijchen
Diversen 9 N.	
Zijn er verbouwingen of uitbreidingen uitgevoerd zonder omgevingsvergunning (voorheen bouwvergunning)?	Nee
Zo ja, welke?	
Diversen 9 O.	
Is er sprake van glasvezel internet?	Ja
Diversen 9 P.	
Bent u in het bezit van een definitief energieprestatiecertificaat/energielabel?	Ja
Zo ja, welke label?	C
Vaste lasten 10 A.	
Hoeveel betaalde u voor de laatste aanslag onroerendezaakbelasting?	525
Belastingjaar?	2025
Vaste lasten 10 B.	
Wat is de WOZ-waarde?	500000
Peiljaar?	2025
Vaste lasten 10 C.	
Hoeveel betaalde u voor de laatste aanslag waterschapslasten?	535
Belastingjaar?	2025

VRAGENLIJST

Vraag	Antwoord
-------	----------

Vaste lasten 10 D.

Hoeveel betaalde u voor de laatste aanslag gemeentelijke belastingen? (zoals rioolheffing en afvalstoffenheffing e.d.)	530
Belastingjaar?	2025

Vaste lasten 10 E.

Welke voorschotbedragen betaalt u maandelijks aan de nutsbedrijven? Gas:	0
Elektra:	0
Water:	15
Stadsverwarming:	0
Anders:	€ 175 voor elektra en gas samen. Dynamisch contract.
Te weten:	175
Wat is uw jaarverbruik voor gas/ elektriciteit en water? Gas (m ³):	400
Elektriciteit hoog (kWh):	0
Elektriciteit laag (kWh):	0
Elektriciteit totaal (kWh):	8000
Water (m ³):	84
Stadsverwarming (GJ):	0
Anders:	N.v.t.
Met hoeveel bewoners bewoonde u de woning? Aantal:	2

Vaste lasten 10 F.

Zijn er lease- en/of huurkoopcontracten? (Bijvoorbeeld keuken, kozijnen, cv-ketel, etc.)	Nee
--	-----

Zo ja, welke?

Zijn deze contracten overdraagbaar op de koper?
Let op! Veel lease- en huurkoopcontracten zijn niet langer overdraagbaar op een koper. Neem hiervoor contact op met de betreffende leverancier.

Hoe lang lopen de contracten nog en wat is de eventuele afkoopsom? Afkoopsom:

VRAGENLIJST

Vraag	Antwoord
-------	----------

Duur:

Vaste lasten 10 G.

Als er sprake is van erfpacht of opstalrecht hoe hoog is dan de canon per jaar? 0

Heeft u alle canons betaald? N.v.t

Is de canon afgekocht? N.v.t

Zo ja, tot wanneer?

Vaste lasten 10 H.

Heeft u alle gemeentelijke belastingen die u verschuldigd bent al betaald? Ja

Zijn er variabele bedragen voor gemeenschappelijke poorten, inritten of terreinen? Nee

Zo ja, hoe hoog en waarvoor?

Vaste lasten 10 I.

Heeft u, om in de straat te parkeren, een parkeervergunning nodig? Nee

Hoeveel parkeervergunningen kunnen er maximaal worden aangevraagd?

Wat zijn de kosten voor deze parkeervergunning(en) per jaar?

Garanties 11 A.

Zijn er lopende onderhoudscontracten en/of garantieregelingen overdraagbaar aan de koper? Ja
(Zoals dakbedekking, cv-installatie, dubbele beglazing, etc.)

Zo ja, welke? Geen vaste onderhoudscontracten. Wel gebruikelijke garanties op apparatuur.

Nadere informatie 12 A.

VRAGENLIJST

Vraag	Antwoord
Overige zaken(Overige zaken die de koper naar uw mening moet weten)	In de tuin is een beregeningssysteem aanwezig. Hydrofoor en computeraansturing in 2025 nieuw. Niet alle rolgordijnen woonkamer functioneren even betrouwbaar.

ALGEMENE INFORMATIE

verkoopvoorwaarden

Koopovereenkomst

De overeenkomst wordt gesloten op basis van een NVM-koopovereenkomst volgens het laatste model vastgelegd door de NVM, de Consumentenbond en Vereniging Eigen Huis. Voor de verkoop zijn verkoopvoorwaarden gesteld die op deze en de volgende pagina zijn opgenomen. Bij het uitbrengen van een bieding en het sluiten van een koopovereenkomst wordt men geacht bekend te zijn met deze verkoopvoorwaarden en deze te aanvaarden. Indien u wenst kunnen wij u een model koopovereenkomst toesturen.

Bouwkundige risico's

Indien de woning gebouwd is in de periode van 1965 tot 1983 bestaat de mogelijkheid dat de constructie is uitgevoerd met betonnen vloeren zoals Kwaaitaal-Omnia- of Mantavloeren. Er is gebleken dat in gebieden met een hoge vochtigheidsgraad betonschade kan ontstaan door in de vloer aanwezige chloriden, die de sterkte van het beton en eventuele wapening kan aantasten. Met betrekking tot de elektrische installatie geldt dat, tenzij anders aangegeven, deze naar de mening van de verkoper voldoet voor het huidige gebruik. Hiermee wordt geen garantie gegeven omtrent de afwezigheid van oude (stoffen) bedrading in (gedeelten van) de elektrische installatie of de leidingen. Eventuele kosten voor aanpassing van de elektrische installatie komen voor rekening van koper.

Bedenktijd

Een aspirant-koper die in zijn hoedanigheid van consument een woning koopt, krijgt drie dagen bedenktijd om de koopovereenkomst te ontbinden. Deze bedenktijd begint om 0.00 uur van de dag die volgt op de dag dat de tussen partijen opgemaakte en door beide partijen ondertekende akte (in kopie) aan aspirant-koper ter hand is gesteld, voor welke ontvangst aspirant-koper een ontvangstbevestiging ondertekent. Deze bedenktijd eindigt tegen 24.00 uur van de laatste dag die van de bedenktijd deel uitmaakt.

Indien de bedenktijd op een zaterdag, zondag of algemeen erkende feestdag eindigt, wordt deze verlengd tot en met de eerstvolgende dag die niet een zaterdag, zondag of algemeen erkende feestdag is. De bedenktijd wordt, zo nodig, zoveel verlengd, dat daarin tenminste twee dagen voorkomen die niet een zaterdag, zondag of algemeen erkende feestdag is.

De wet identificatieplicht bij dienstverlening

Deze wet brengt mee, dat wij onze opdrachtgevers dienen te identificeren aan de hand van een geldig paspoort, een Nederlands rijbewijs of een geldig verblijfsdocument. Kopieën van deze documenten dienen tevens bij de koopakte te worden gevoegd.

Rechtsgeldige koop

Een mondelinge overeenstemming tussen de particuliere verkoper en de particuliere koper is niet rechtsgeldig. Er is pas sprake van een rechtsgeldige koop als de particuliere verkoper en de particuliere koper de koopovereenkomst hebben ondertekend. Dit vloeit voort uit artikel 7:2 Burgerlijk Wetboek. Een bevestiging van de mondelinge overeenstemming per e-mail of een toegestuurd concept van de koopovereenkomst wordt overigens niet gezien als een "ondertekende koopovereenkomst".

Bouwtechnische keuring

Koper wordt in de gelegenheid gesteld de woning voor het sluiten van de koopovereenkomst te laten keuren door een erkend bouwtechnisch bureau om eventuele bouwkundige gebreken vast te stellen, danwel de woning te laten controleren op de aanwezigheid van asbesthoudende materialen en /of grond op enige verontreiniging te laten onderzoeken. De kosten voor deze keuring komen voor rekening van de koper.

Mededelingsplicht verkoper en onderzoeks-plicht koper

De verkoper van de onroerende zaak heeft een mededelingsplicht. De informatie die is vermeld, is verkregen van de eigenaar / verkoper en uit eigen waarnemingen ter plaatse en heeft als bedoeling de koper zo goed mogelijk te informeren en tegelijk te voldoen aan de op de verkoper rustende mededelingsplicht.

Daarnaast heeft de koper een eigen onderzoeks-plicht naar alle zaken die voor hem van belang (kunnen) zijn bij het nemen van de juiste koopbeslissing. Te denken valt aan de bouwtechnische staat van de woning, eventuele rechten en plichten die op de woning en / of het perceel rusten (bijvoorbeeld erfdienstbaarheden), milieufactoren, omgevingsfactoren, (toekomstige) bestemmingsplannen etc. Een eigen NVM-makelaar kan hier ondersteuning en advies in geven.

ALGEMENE INFORMATIE

verkoopvoorwaarden

Notariskeuze

De notariskeuze wordt bepaald door de koper, tenzij anders aangegeven in de omschrijving. Koper is verplicht om uiterlijk bij het tekenen van de koopovereenkomst kenbaar te maken welke notaris wordt gekozen voor het passeren van de leveringsakte. Indien de koper een notaris kiest die meer dan 15 kilometer van de onroerende zaak gelegen is, zijn de kosten voor een eventuele volmacht ten behoeve van verkoper en de kosten voor het legaliseren van een handtekening bij een notaris in Nijmegen voor rekening van koper.

Erfdienstbaarheden en bijzondere bepalingen

Aan elke onroerende zaak kunnen bijzondere bepalingen verbonden zijn. Deze worden dan aan elke opvolgende eigenaar opgelegd. Ze staan gewoonlijk in het eigendomsbewijs. Een kopie van het eigendomsbewijs is op te vragen via de makelaar. Bepalingen die het gebruik van de onroerende zaak (kunnen) beperken vindt u, indien van toepassing, in deze informatie onder aanvullende clausules. Het enkele feit dat er tijdens de "verkoop" in brochureteksten c.q. advertentie teksten van een "achterom" of woorden van gelijke strekking gebruik is gemaakt wil niet automatisch zeggen dat het een officieel "recht" of "erfdienstbaarheid" betreft. Koper dient hier zelf onderzoek naar te verrichten.

Waarborgsom/bankgarantie

Op verzoek van verkoper zal bij het sluiten van de koopovereenkomst tot meerdere zekerheid voor de nakoming van de verplichtingen van koper binnen een bepaalde tijd een waarborgsom c.q. bank ter grootte van 10% van de overeengekomen koopsom worden verlangd.

Meetinstructie

De Meetinstructie is gebaseerd op de NEN2580. De Meetinstructie is bedoeld om een meer één manier van meten toe te passen voor het geven van een indicatie van de gebruiksoppervlakte. De Meetinstructie sluit verschillen in meetuitkomsten niet volledig uit, door bijvoorbeeld interpretatieverschillen, afrondingen of beperkingen bij het uitvoeren van de meting.

Asbestclausule

Wanneer u een woning of appartement koopt dat gebouwd is voor 1994 en waarbij de aanwezigheid van asbest onbekend is wordt de volgende clausule standaard in de koopovereenkomst opgenomen:

"In de onroerende zaak c.q. de gemeenschap waar de onroerende zaak deel van uit maakt kunnen asbesthoudende stoffen aanwezig zijn. Bij eventuele verwijdering van asbest houdend materiaal dienen op grond van de milieuwetgeving speciale maatregelen te worden genomen. Koper verklaart hiermee bekend te zijn en vrijwaart verkoper voor alle aansprakelijkheid die uit aanwezigheid in en/of de verwijdering van enig asbest uit de onroerende zaak kan voortvloeien."

Ouderdomsclausule

Wanneer u een woning of appartement koopt dat ouder is dan 15 jaar wordt de volgende clausule standaard in de koopovereenkomst opgenomen:

"Het is koper bekend dat de onroerende zaak meer dan jaar oud is, wat betekent dat de eisen die aan de bouwkwaliteit gesteld mogen worden aanzienlijk lager liggen dan bij nieuwe woningen. In afwijking van artikel 6.3 van deze koopovereenkomst komt het geheel of ten dele ontbreken van één of meer eigenschappen van de onroerende zaak voor normaal gebruik als gevolg van de ouderdom voor rekening en risico van koper."

Bodemverontreiniging

De verkoper heeft geen onderzoek laten verrichten naar de eventuele aanwezigheid van verontreinigende stoffen in de ondergrond. Door verkoper wordt geen enkele aansprakelijkaansprakelijk aanvaard in geval van achteraf blijvende bodemverontreiniging, van welke aard dan ook, tenzij uitdrukkelijk anders is overeengekomen. Koper wordt geacht zelf onderzoek te verrichten naar de bodemgesteldheid of hiervoor een deskundige in te schakelen.

Clausule woning niet zelf bewoond

Wanneer u een woning of appartement koopt waarbij de eigenaar de woning niet zelf heeft bewoond, wordt de volgende clausule standaard in de koopovereenkomst opgenomen: "Verkoper heeft koper op het feit gewezen dat hij het verkochte niet zelf feitelijk heeft gebruikt en derhalve koper niet heeft kunnen informeren over eigenschappen c.q. gebreken aan het verkochte waarvan hij op de hoogte zou zijn geweest als hij het verkochte zelf feitelijk had gebruikt. In dit kader zijn partijen uitdrukkelijk overeengekomen dat dergelijke eigenschappen c.q. gebreken voor risico en rekening van koper komen en dat bij de vaststelling van de koopsom hiermee rekening is gehouden. Om dit risico te beperken heeft verkoper koper in gelegenheid gesteld om een bouwkundige inspectie uit te voeren."

FINANCIËEL ADVIES



VERBEEK FINANCIËEL ADVISEURS

Verbeek Financieel Adviseurs is uw onafhankelijk adviseur op het gebied van hypotheek. Tijdens de aankoop van een nieuwe woning kunt u tegen een aantal ingewikkelde zaken aanlopen. Als toekomstige huis-eigenaar vraagt u zich waarschijnlijk af hoeveel u precies kunt lenen, wat de actuele hypotheek-rentestand is of wat u per maand kunt besteden. Verbeek Financieel Adviseurs ondersteunt u graag bij het maken van de juiste keuze als het gaat om het afsluiten van een hypotheek.

Tegenwoordig zijn er aan het financieren van een woning strenge eisen gebonden. U kunt zelf een vergelijking maken tussen de verschillende financieringsopties, maar dit levert soms ook verwarring op. Door u goed te laten voorlichten, voorkomt u de kans op onduidelijkheid en krijgt u persoonlijk advies. De financieel adviseur van Verbeek Makelaars is een officieel erkend hypotheekadviseur conform de richtlijnen van de

'Stichting Erkende Hypotheekadviseurs' en heeft een schat aan ervaring. Hij voorziet u graag van een weloverwogen advies en brengt helder in kaart welke financiële, juridische en fiscale gevolgen hierbij horen. Onze hypotheekadviseur adviseert u niet alleen over het vinden van een passende hypotheek, maar helpt u ook inzicht te verkrijgen in uw financiële situatie. Door eerst te bepalen wat u per maand kunt en wilt besteden, kan op basis daarvan de hoogte van de hypotheek en de hypotheeklasten worden bepaald.

Vrijblijvend kennismakingsgesprek.

Wilt u meer informatie? Neem contact op voor een vrijblijvend gesprek. Het eerste gesprek is altijd kosteloos. Pas na overeenstemming betaalt u een vooraf afgesproken bedrag voor onze dienstverlening. Wij "verkopen" geen hypotheek, wij informeren en adviseren. Samen met u gaan wij op zoek naar de voor u juiste hypotheek.

ONS TEAM



FREEK VAN CAMP

Directeur, NVM makelaar – Taxateur RMT , Financieel adviseur
024-2200111 / 06-55700360

Nagenoeg mijn hele leven woon en leef ik in Nijmegen. Je kan dan ook wel zeggen dat ik Nijmegen en de omgeving goed ken. Lijkt mij voor een makelaar een belangrijk gegeven! Daarnaast zijn mijn drie kinderen in Nijmegen naar school gegaan en hebben ze op diverse sportclubs gezeten. Zo heb je natuurlijk snel contact met veel mensen. En bij het uitlaten van onze hond Signe kom ik nog wel eens iemand tegen! Oprechte belangstelling voor cliënten is de kracht voor ons kantoor.

CAROLA KUIPERS

NVM Makelaar, Register Taxateur
024-2200111 / 06-20117611

In 2018 ben ik toegevoegd aan team Verbeek. Ik ben actief als makelaar en intussen ook als taxateur. Deel uitmaken van het aan- en verkopen van het thuis van anderen is echt heel leuk. Geen dag is hetzelfde, het blijft een spannend proces en ik vind het een uitdaging om dat goed te laten verlopen. Die golf van blijdschap bij kopers en verkopers, daar doe ik het voor! In mijn vrije tijd spreek ik graag af met vrienden, lekker kletsen en samen sporten. Ook trek ik er graag op uit met ons camperbusje!



JESSICA VELDHUIJZEN

Commercieel medewerker
024-2200111

Sinds 2003 ben ik werkzaam bij Verbeek. Ik ben verantwoordelijk voor de dagelijkse gang van zaken bij ons op kantoor. Het liefst ben ik druk met alles tegelijk. Het leukste vind ik het contact met verschillende mensen. Zo help ik starters bij hun eerste woning of assisteer ik ouderen bij de beslissingen die genomen moeten worden als ze kleiner gaan wonen. Iedereen is anders en juist het aanvoelen van verschillende behoeftes maakt dit werk uitdagend. Hierin ben ik meedenkend en persoonlijk. Daar neem ik graag de tijd voor!



JOY STOFFELE

Commercieel medewerker (assistent makelaar in opleiding)
024-2200111

Sinds maart 2026 ben ik onderdeel van team Verbeek. Ik hou van de afwisseling in mijn werk en het contact met mensen. Ook het creatieve proces, van fotoselectie tot het maken van de brochure en social media, spreekt mij erg aan. Het mooiste? De blijde gezichten bij de verkoop van een woning of de aankoop van een droomhuis. In mijn vrije tijd sta ik vaak langs de lijn bij het voetbal van onze twee zonen en geniet ik van reizen, lekker eten en borrelen met vrienden en familie.





VERBEEK

MAKELAARS

Mariaplein 6

6522 AV Nijmegen

024-2200111

info@verbeek-makelaars.nl

www.verbeekmakelaars.nl



vastgoedcert
gecertificeerd

De informatie in deze brochure is met de grootst mogelijke zorg samengesteld. Toch kunnen wij niet altijd voorkomen dat de informatie enigszins afwijkt van het geen u in of rond de woning ziet of heeft gezien. Alle opgegeven maten en oppervlakten zijn indicatief. Nadrukkelijk wordt vermeld dat de bijgaande verkoopvoorwaarden van toepassing zijn en dat bovenstaande objectinformatie niet als aanbieding of offerte mag worden beschouwd. Deze objectinformatie geldt als een uitnodiging om in onderhandeling te treden. Aan deze brochure kunnen geen rechten worden ontleend.