

HELLENDAAALWEG 16 'S-GRAVENZANDE



**HELLENDAAWEG 16
'S-GRAVENZANDE**

Op loopafstand van het gezellige centrum van 's-Gravenzande, ligt dit lichte 3-kamerappartement aan zonnige binnentuin en eigen terras.

Het appartement bevindt zich op de begane grond van het verzorgde en kleinschalige complex "Vestdijkhof" en biedt toegang tot een groene, gezamenlijke binnenplaats met tuin. De woning biedt comfortabel en gelijkvloers wonen met een praktische indeling en toch veel buitenruimte!

Dankzij de rustige ligging, de goede bereikbaarheid en de nabijheid van winkels, openbaar vervoer en zorgvoorzieningen is dit een ideale woning voor wie comfortabel en centraal wil wonen.

Nieuwsgierig geworden? Wij leiden u graag rond!

Ligging:

- direct naast een bushalte en de huisarts;
- ook het strand en de zee zijn makkelijk bereikbaar;
- met de auto zijn de uitvalswegen richting Den Haag en Rotterdam vlot te bereiken;
- voldoende parkeergelegenheid in de directe omgeving en op eigen terrein van het complex;

Indeling

Begane grond:

- afgesloten centrale entree voorzien van bellenplateau, brievenbussen, trappenhuis en liftinstallatie, toegang tot de binnentuin. Aparte gang met de bergingen en containerruimte.

woonetage:

- entree/hal voorzien van laminaat, meterkast, intercom en gedeeltelijk betegeld toilet met fonteintje;
- open keuken in rechte opstelling voorzien van diverse (inbouw)apparatuur o.a. gaskookplaat, afzuigkap, vaatwasser en apothekerskast;
- ruime bijkeuken voorzien van tegelvloer, aansluiting wasmachine/droger, opstelplaats combiketel en unit mechanische ventilatie;
- lichte woonkamer voorzien van laminaat, en schuifpui naar het terras aan de straatzijde;
- terras op het noordwesten gelegen over de gehele breedte van de woning, waar u optimaal kunt genieten van de avondzon. Daarnaast beschikt het terras over een praktische bergkast.
- lichte en rustig gelegen slaapkamer aan de voorzijde voorzien van vloerbedekking;
- 2^e slaapkamer voorzien van vloerbedekking;
- gedeeltelijk betegelde badkamer voorzien van een inloopdouche, wastafelmeubel, radiator en mechanische ventilatie.

Bijzonderheden:

- kadastrale aanduiding:
gemeente 's-Gravenzande, sectie L, nummer 6655 A6;
- bouwjaar ca. 1999;
- in pandige stenen berging met elektra;
- breed terras op het noordwesten;
- houten kozijnen;
- HR+ glas;
- Remeha combiketel, bouwjaar 2013 (jaarlijks onderhouden);

- energielabel B;
- meterkast met 5 groepen en 2 aardlekschakelaars;
- actieve VvE met een maandelijkse bijdrage van € 198,-
- gebruiksoppervlakte ca. 73 m²
 - balkon ca. 10 m²
 - berging ca. 6 m²
 - inhoud ca. 220 m³

Details:

- het complex is drempelvrij en voorzien van automatische deuropeners;
- binnen het complex is er een privé parkeerterrein (geen eigen plaatsen);
- in 2024 zijn de gevels gereinigd;
- het buitenschilderwerk is in 2024 en in 2025 uitgevoerd.

Meetinstructie

De Meetinstructie is gebaseerd op de NEN2580 en de NVM woning Meten meetinstructie. De Meetinstructie is bedoeld om een meer eenduidige manier van meten toe te passen voor het geven van een indicatie van de gebruiksoppervlakte. De Meetinstructie sluit verschillen in meetuitkomsten niet volledig uit, door bijvoorbeeld interpretatieverschillen, afrondingen of beperkingen bij het uitvoeren van de meting.

Vraagprijs:

€ 400.000,- kosten koper

Oplevering:

In overleg

Deze informatie is geheel vrijblijvend en niet bedoeld als aanbod. Deze brochure is door ons kantoor met de meeste zorg samengesteld aan de hand van de door de verkoper aan ons ter hand gestelde gegevens en tekeningen. Derhalve kunnen wij geen garanties verstrekken. Alle opgegeven maten en oppervlakten zijn indicatief. Ten aanzien van de juistheid van de vermelde informatie kan door Overvoorde Makelaardij o.g. B.V. geen aansprakelijkheid worden aanvaard, noch kan aan de vermelde informatie enig recht worden ontleend.

Huis kopen! Neem uw eigen NVM Makelaar mee!

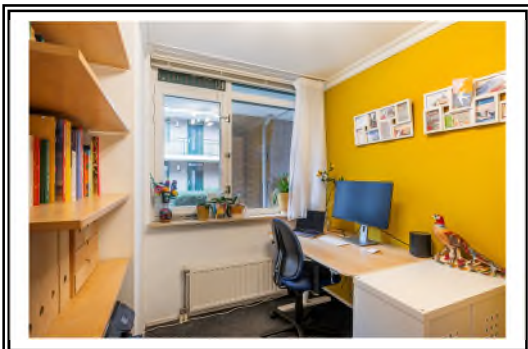

Uitnodiging

Alle door Overvoorde Makelaardij en de verkoper verstrekte informatie moet uitsluitend gezien worden als een uitnodiging tot nader overleg cq. tot het uitbrengen van een bod

Koopakte

Indien er op de woning c.q. het perceel erfdienstbaarheden, kwalitatieve verplichtingen en/of andere bedingen rusten, gaan deze over op de koper en worden als bijlage behorend bij de koopakte gesteld, meestal in de vorm van een eigendomsbewijs. Behoudens nadere afspraken gelden de standaardregels, zoals deze voorkomen in de model koopakte, die is vastgesteld door de Nederlandse Vereniging van Makelaars.

Ontbindende voorwaarden

Eventueel door de koper te maken voorbehouden (zoals het verkrijgen van een hypotheek of hypotheekgarantie) worden alleen vermeld als deze in onderhandeling zijn afgesproken. De termijn voor de financiering is 6 weken.

Mededelingsplicht/Onderzoeksplicht

Verkoper verklaart op grond van de op hem rustende mededelingsplicht dat, gedurende de periode dat hij eigenaar was, hem niet is gebleken dat in, of op het verkochte gebreken aanwezig zijn, die niet aan de kopers bekend zijn. De verkoper geeft aan de koper de gelegenheid om aan hun onderzoeksplicht te voldoen en geeft de koper onder meer de gelegenheid om een bouwkundige keuring uit te laten voeren. Vanaf de notariële overdracht vrijwaart koper de verkoper voor alle aansprakelijkheid voortvloeiend uit eventueel toekomstige gebreken, die niet door, in opdracht van, of met medeweten van de verkoper is veroorzaakt.

Voorbehouden

Hoewel gestreefd is naar een zo zorgvuldig mogelijke weergave van de beschikbare gegevens, moet er van uitgegaan worden dat bovenstaande slechts indicatief is. De gegevens (bedragen, jaartallen, omschrijvingen etc.) kunnen zijn verkregen door mondelinge overdracht. De koper heeft zijn eigen onderzoeksplicht naar alle zaken die voor hem van belang zijn.

Overvoorde Makelaardij Zoek-Opdracht (gratis)

Indien u dagelijks op de hoogte gehouden wilt worden van alle nieuwe woningen die via de NVM Makelaars te koop worden aan aangeboden, dan kunt u zich abonneren op het NVM uitwisselingssysteem. Dit systeem werkt als volgt. Elke NVM Makelaar is verplicht de woningen die hij of zij in de verkoop heeft genomen aan te melden op dit snelle en doeltreffende systeem. Nadat een nieuwe woning is aangemeld, sturen wij de objecten, welke aan uw wensen en eisen voldoen, per e-mail of per post aan u door. Op deze manier blijft u dagelijks op de hoogte, zonder dat u zelf actie hoeft te ondernemen.

Overvoorde Makelaardij Aankoop-Opdracht

Een huis kopen doet u hooguit een paar keer in uw leven. U kunt dan ook moeilijk de ervaring opdoen die nodig is om zo'n ingewikkelde transactie met succes af te ronden. Wie fouten maakt, betaalt daarvoor meestal een hoge prijs. Om u bij uw belangrijke aankoop goed te kunnen adviseren hebben de medewerkers van Overvoorde Makelaardij een uitvoerige, jarenlange opleiding achter de rug. Wij adviseren en begeleiden u bij het zoeken, kopen, financieren en verzekeren van uw nieuwe huis. Of het nu om nieuwbouw of bestaande bouw gaat. U bent verzekerd van een strikt onafhankelijke dienstverlening. Ons kantoor biedt u de mogelijkheid van een totale begeleiding bij aankoop. Deze dienstverlening bestaat uit een aantal onderdelen. In de eerste plaats gaan wij actief op zoek naar een geschikte woning. Bezichtiging van een woning geschiedt onder begeleiding van één van onze medewerkers. U wordt daarbij geadviseerd over de prijsstelling, bouwkundige zaken en eventuele juridische bijkomstigheden (denk aan erfdienstbaarheden, bestemmingsplan etc.). Ook onderhandelingen met de verkopende partij worden u uit handen genomen. Na het tot stand komen van een koopovereenkomst is het tijd voor de nazorg tot u bij de notaris aan tafel zit voor de eigendomsoverdracht.

<https://www.overvoorde.nl/nl/diensten/aankoop>

Overvoorde Makelaardij Verkoop-Opdracht

U overweegt uw woning te verkopen? Daar komt heel wat bij kijken. Wij nemen u deze zorg graag uit handen. Wij komen bij u langs en bespreken uw kansen voor een verkoop via Overvoorde Makelaardij o.g. B.V. De presentatie staat centraal; kijk eens naar onze 3D Matterport presentatie. <https://www.overvoorde.nl/nl/diensten/verkoop>

Hypotheken

Een goed advies is van belang bij uw beslissing die tot ver in de toekomst gevolgen heeft. Een hypotheek advies gaat dan ook verder dan alleen maar de keuze van een bank, looptijd, hypotheekvorm, rentevast periode e.d.

Het gaat om een totaal advies waarbij uw persoonlijke situatie nu en met name in de toekomst uitgangspunt is. Wij kunnen u in contact brengen met een goede adviseur.

Overvoorde Makelaardij Taxatieopdracht: NWWI taxatie

Een taxatie kunt u om diverse redenen laten uitvoeren:

- Indien u een object wilt kopen, bent u wellicht in beginsel geïnteresseerd in de reële waarde van het object.
- Indien u een object gekocht heeft, zal de bank waar u de hypotheek aanvraagt meestal een taxatie van dit object nodig hebben.
- Als u wilt verbouwen en daarom uw hypotheek wilt verhogen heeft de bank in de meeste gevallen ook een taxatie nodig met daarin de waarde na verbouwing.
- Voor het vaststellen van bijv. de hoogte van successierechten, bij het uit elkaar gaan van twee of meer eigenaren, bij gerechtelijke procedures etc.

Een taxatie verricht door Overvoorde NVM Makelaardij geeft, door onze ruime ervaring en hoog opleidingsniveau, een juist beeld over de waarde van een bepaald object.

Taxaties kunnen door ons kantoor vrijwel altijd op korte termijn uitgevoerd worden. U ontvangt een uitvoerig rapport waarbij nog vele andere aspecten aan de orde komen. Het geeft u de nodige houvast.

<https://www.overvoorde.nl/nl/diensten/taxatie>

Wij kunnen ons voorstellen dat u hier meer over wilt weten. Uiteraard zijn wij bereid u één en ander toe te lichten in een vrijblijvend gesprek bij ons op kantoor.

Wij verwijzen u tevens naar onze Algemene verkoop-/ biedingsvoorwaarden. Deze zijn op aanvraag beschikbaar.

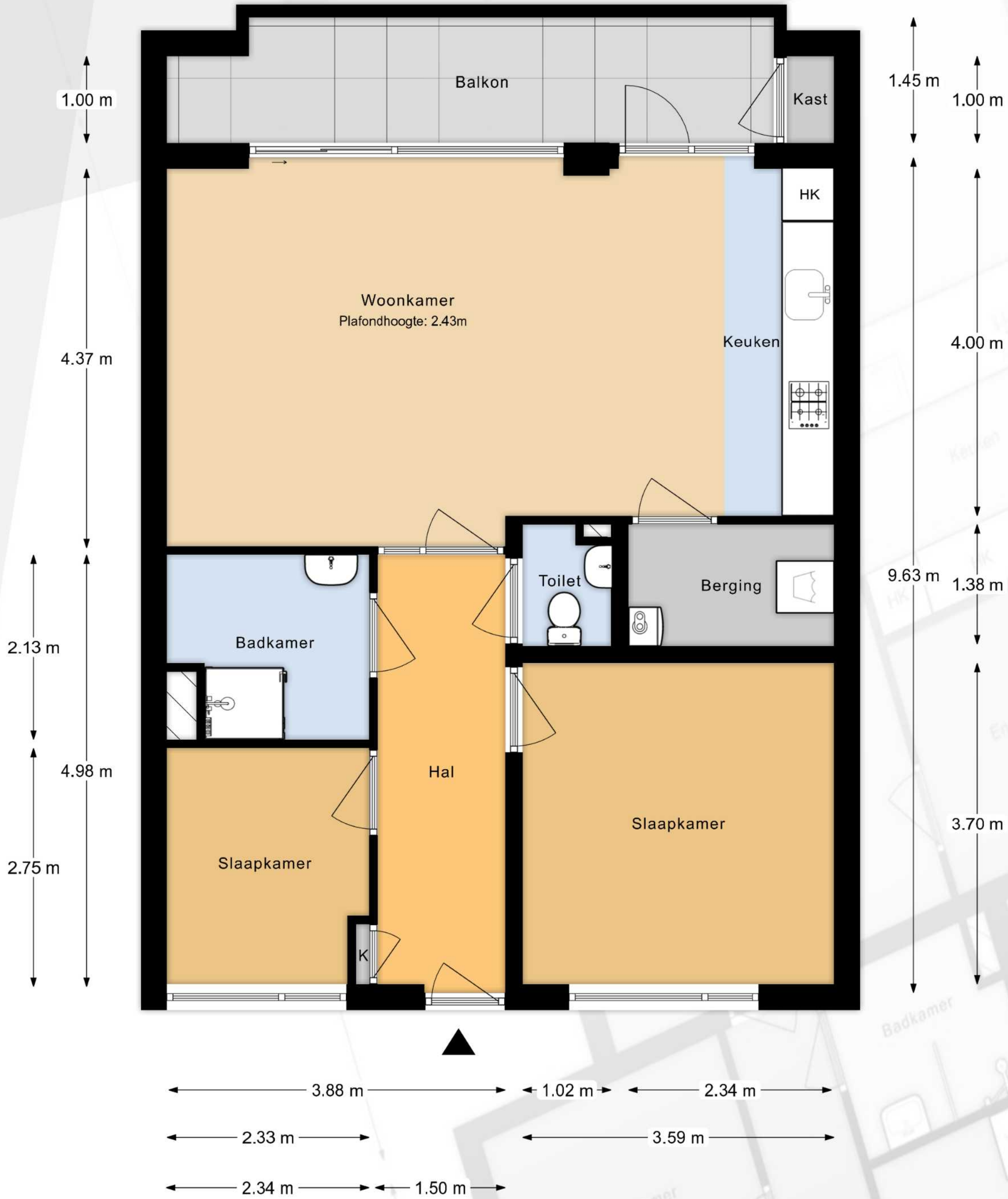
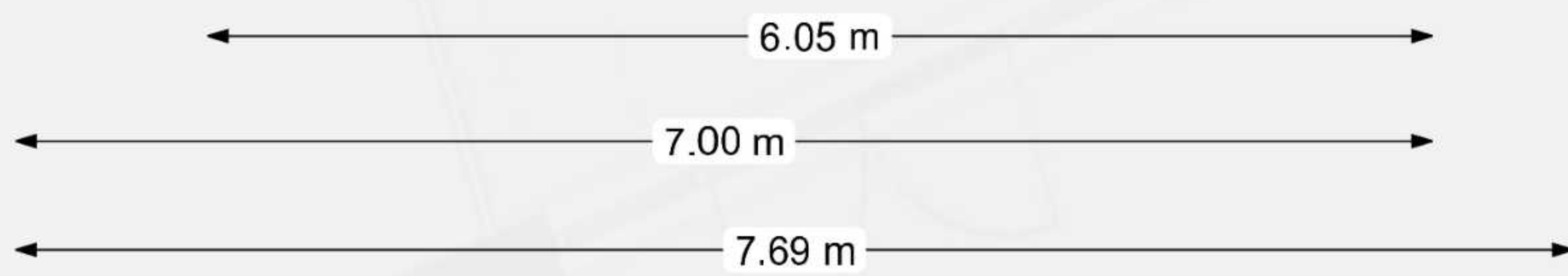

De plattegronden zijn een indicatie van de werkelijkheid, hieraan kunnen geen rechten worden ontleend.

TOFST



← 1.82 m →

↑
3.05 m
↓



De plattegronden zijn een indicatie van de werkelijkheid,
hieraan kunnen geen rechten worden ontleend.

TOFST



Lijst van zaken



Persoonlijke gegevens

Adres te verkopen woning:

Hellendaalweg 16, 2692 AD 's-Gravenzande

Datum:

03-02-2026

Voor de onderstaande zaken -ongeacht of ze roerend dan wel onroerend zijn- geldt dat ze soms wel en soms niet in de woning achterblijven. De lijst is bedoeld om duidelijkheid te scheppen om discussies achteraf te voorkomen.

	Blijft achter	Gaat mee	Kan worden overgenomen	N.v.t.
Woning				
<i>Interieur</i>				
Verlichting, te weten:				
- Inbouwspots/dimmers	<input type="checkbox"/>	<input type="checkbox"/>	<input type="checkbox"/>	<input checked="" type="checkbox"/>
- Opbouwspots/armaturen/lampen/dimmers	<input type="checkbox"/>	<input checked="" type="checkbox"/>	<input type="checkbox"/>	<input type="checkbox"/>
- Losse (hang)lampen	<input type="checkbox"/>	<input checked="" type="checkbox"/>	<input type="checkbox"/>	<input type="checkbox"/>
-	<input type="checkbox"/>	<input type="checkbox"/>	<input type="checkbox"/>	<input checked="" type="checkbox"/>
-	<input type="checkbox"/>	<input type="checkbox"/>	<input type="checkbox"/>	<input checked="" type="checkbox"/>
(Losse) kasten, legplanken, te weten:				
- Grote kledingkast in slaapkamer	<input type="checkbox"/>	<input type="checkbox"/>	<input checked="" type="checkbox"/>	<input type="checkbox"/>
- Grote opbergkast in 2e slaapkamer	<input type="checkbox"/>	<input type="checkbox"/>	<input checked="" type="checkbox"/>	<input type="checkbox"/>
Raamdecoratie/zonwering binnen, te weten:				
- Gordijnrails	<input checked="" type="checkbox"/>	<input type="checkbox"/>	<input type="checkbox"/>	<input type="checkbox"/>
- Gordijnen	<input type="checkbox"/>	<input type="checkbox"/>	<input checked="" type="checkbox"/>	<input type="checkbox"/>
- Overgordijnen	<input type="checkbox"/>	<input type="checkbox"/>	<input type="checkbox"/>	<input checked="" type="checkbox"/>
- Vitrages	<input type="checkbox"/>	<input type="checkbox"/>	<input checked="" type="checkbox"/>	<input type="checkbox"/>
- Rolgordijnen	<input type="checkbox"/>	<input type="checkbox"/>	<input type="checkbox"/>	<input checked="" type="checkbox"/>
- Lamellen	<input type="checkbox"/>	<input type="checkbox"/>	<input type="checkbox"/>	<input checked="" type="checkbox"/>
- Jaloezieën	<input type="checkbox"/>	<input type="checkbox"/>	<input type="checkbox"/>	<input checked="" type="checkbox"/>
- (Losse) horren/rolhorren	<input type="checkbox"/>	<input type="checkbox"/>	<input type="checkbox"/>	<input checked="" type="checkbox"/>
- Hordeur bij keuken	<input checked="" type="checkbox"/>	<input type="checkbox"/>	<input type="checkbox"/>	<input type="checkbox"/>
- Luxeflex (beide slaapkamers)	<input type="checkbox"/>	<input type="checkbox"/>	<input type="checkbox"/>	<input checked="" type="checkbox"/>
Vloerdecoratie, te weten:				
- Vloerbedekking	<input checked="" type="checkbox"/>	<input type="checkbox"/>	<input type="checkbox"/>	<input type="checkbox"/>
- Parketvloer	<input type="checkbox"/>	<input type="checkbox"/>	<input type="checkbox"/>	<input checked="" type="checkbox"/>
- Houten vloer(delen)	<input type="checkbox"/>	<input type="checkbox"/>	<input type="checkbox"/>	<input checked="" type="checkbox"/>
- Laminaat	<input checked="" type="checkbox"/>	<input type="checkbox"/>	<input type="checkbox"/>	<input type="checkbox"/>
- Plavuizen	<input type="checkbox"/>	<input type="checkbox"/>	<input type="checkbox"/>	<input checked="" type="checkbox"/>
-	<input type="checkbox"/>	<input type="checkbox"/>	<input type="checkbox"/>	<input checked="" type="checkbox"/>
-	<input type="checkbox"/>	<input type="checkbox"/>	<input type="checkbox"/>	<input checked="" type="checkbox"/>
(Voorzet) openhaard met toebehoren	<input type="checkbox"/>	<input type="checkbox"/>	<input type="checkbox"/>	<input checked="" type="checkbox"/>
Allesbrander	<input type="checkbox"/>	<input type="checkbox"/>	<input type="checkbox"/>	<input checked="" type="checkbox"/>
Houtkachel	<input type="checkbox"/>	<input type="checkbox"/>	<input type="checkbox"/>	<input checked="" type="checkbox"/>
(Gas)kachels	<input type="checkbox"/>	<input type="checkbox"/>	<input type="checkbox"/>	<input checked="" type="checkbox"/>

Lijst van zaken



	Blijft achter	Gaat mee	Kan worden overgenomen	N.v.t.
Designradiator(en)	<input type="checkbox"/>	<input type="checkbox"/>	<input type="checkbox"/>	<input checked="" type="checkbox"/>
Radiatorafwerking	<input type="checkbox"/>	<input type="checkbox"/>	<input type="checkbox"/>	<input checked="" type="checkbox"/>
Overige, te weten:				
– Spiegelwanden	<input type="checkbox"/>	<input type="checkbox"/>	<input type="checkbox"/>	<input checked="" type="checkbox"/>
– Schilderij ophangstelsysteem	<input type="checkbox"/>	<input type="checkbox"/>	<input type="checkbox"/>	<input checked="" type="checkbox"/>
–	<input type="checkbox"/>	<input type="checkbox"/>	<input type="checkbox"/>	<input checked="" type="checkbox"/>
–	<input type="checkbox"/>	<input type="checkbox"/>	<input type="checkbox"/>	<input checked="" type="checkbox"/>
–	<input type="checkbox"/>	<input type="checkbox"/>	<input type="checkbox"/>	<input checked="" type="checkbox"/>
–	<input type="checkbox"/>	<input type="checkbox"/>	<input type="checkbox"/>	<input checked="" type="checkbox"/>
Keuken				
Keukenblok (met bovenkasten)	<input checked="" type="checkbox"/>	<input type="checkbox"/>	<input type="checkbox"/>	<input type="checkbox"/>
Keuken (inbouw)apparatuur, te weten:				
– Kookplaat	<input type="checkbox"/>	<input type="checkbox"/>	<input type="checkbox"/>	<input checked="" type="checkbox"/>
– (Gas) fornuis	<input checked="" type="checkbox"/>	<input type="checkbox"/>	<input type="checkbox"/>	<input type="checkbox"/>
– Afzuigkap	<input checked="" type="checkbox"/>	<input type="checkbox"/>	<input type="checkbox"/>	<input type="checkbox"/>
– Magnetron	<input type="checkbox"/>	<input type="checkbox"/>	<input type="checkbox"/>	<input checked="" type="checkbox"/>
– Oven	<input type="checkbox"/>	<input type="checkbox"/>	<input type="checkbox"/>	<input checked="" type="checkbox"/>
– Combi-oven/combimagnetron	<input type="checkbox"/>	<input checked="" type="checkbox"/>	<input type="checkbox"/>	<input type="checkbox"/>
– Koelkast	<input type="checkbox"/>	<input checked="" type="checkbox"/>	<input type="checkbox"/>	<input type="checkbox"/>
– Vriezer	<input type="checkbox"/>	<input checked="" type="checkbox"/>	<input type="checkbox"/>	<input type="checkbox"/>
– Koel-vriescombinatie	<input type="checkbox"/>	<input type="checkbox"/>	<input type="checkbox"/>	<input checked="" type="checkbox"/>
– Vaatwasser	<input checked="" type="checkbox"/>	<input type="checkbox"/>	<input type="checkbox"/>	<input type="checkbox"/>
– Quooker	<input type="checkbox"/>	<input type="checkbox"/>	<input type="checkbox"/>	<input checked="" type="checkbox"/>
– Koffiezetapparaat	<input type="checkbox"/>	<input checked="" type="checkbox"/>	<input type="checkbox"/>	<input type="checkbox"/>
–	<input type="checkbox"/>	<input type="checkbox"/>	<input type="checkbox"/>	<input checked="" type="checkbox"/>
–	<input type="checkbox"/>	<input type="checkbox"/>	<input type="checkbox"/>	<input checked="" type="checkbox"/>
Keukenaccessoires, te weten:				
–	<input type="checkbox"/>	<input type="checkbox"/>	<input type="checkbox"/>	<input checked="" type="checkbox"/>
–	<input type="checkbox"/>	<input type="checkbox"/>	<input type="checkbox"/>	<input checked="" type="checkbox"/>
–	<input type="checkbox"/>	<input type="checkbox"/>	<input type="checkbox"/>	<input checked="" type="checkbox"/>
–	<input type="checkbox"/>	<input type="checkbox"/>	<input type="checkbox"/>	<input checked="" type="checkbox"/>
–	<input type="checkbox"/>	<input type="checkbox"/>	<input type="checkbox"/>	<input checked="" type="checkbox"/>
–	<input type="checkbox"/>	<input type="checkbox"/>	<input type="checkbox"/>	<input checked="" type="checkbox"/>
–	<input type="checkbox"/>	<input type="checkbox"/>	<input type="checkbox"/>	<input checked="" type="checkbox"/>
–	<input type="checkbox"/>	<input type="checkbox"/>	<input type="checkbox"/>	<input checked="" type="checkbox"/>
Sanitair/sauna				
Toilet met de volgende toebehoren:				
– Toilet	<input checked="" type="checkbox"/>	<input type="checkbox"/>	<input type="checkbox"/>	<input type="checkbox"/>
– Toilethouder	<input type="checkbox"/>	<input checked="" type="checkbox"/>	<input type="checkbox"/>	<input type="checkbox"/>
– Toiletborstel(houder)	<input type="checkbox"/>	<input type="checkbox"/>	<input type="checkbox"/>	<input checked="" type="checkbox"/>
– Fontein	<input checked="" type="checkbox"/>	<input type="checkbox"/>	<input type="checkbox"/>	<input type="checkbox"/>

Lijst van zaken



	Blijft achter	Gaat mee	Kan worden overgenomen	N.v.t.
-	<input type="checkbox"/>	<input type="checkbox"/>	<input type="checkbox"/>	<input checked="" type="checkbox"/>
-	<input type="checkbox"/>	<input type="checkbox"/>	<input type="checkbox"/>	<input checked="" type="checkbox"/>
Badkamer met de volgende toebehoren:				
- Ligbad	<input type="checkbox"/>	<input type="checkbox"/>	<input type="checkbox"/>	<input checked="" type="checkbox"/>
- Jacuzzi/whirlpool	<input type="checkbox"/>	<input type="checkbox"/>	<input type="checkbox"/>	<input checked="" type="checkbox"/>
- Douche (cabine/scherm)	<input checked="" type="checkbox"/>	<input type="checkbox"/>	<input type="checkbox"/>	<input type="checkbox"/>
- Stoomdouche (cabine)	<input type="checkbox"/>	<input type="checkbox"/>	<input type="checkbox"/>	<input checked="" type="checkbox"/>
- Wastafel	<input checked="" type="checkbox"/>	<input type="checkbox"/>	<input type="checkbox"/>	<input type="checkbox"/>
- Wastafelmeubel	<input type="checkbox"/>	<input type="checkbox"/>	<input type="checkbox"/>	<input checked="" type="checkbox"/>
- Planchet	<input type="checkbox"/>	<input type="checkbox"/>	<input type="checkbox"/>	<input checked="" type="checkbox"/>
- Toiletkast	<input type="checkbox"/>	<input type="checkbox"/>	<input checked="" type="checkbox"/>	<input type="checkbox"/>
- Toilet	<input type="checkbox"/>	<input type="checkbox"/>	<input type="checkbox"/>	<input checked="" type="checkbox"/>
- Toilethouder	<input type="checkbox"/>	<input type="checkbox"/>	<input type="checkbox"/>	<input checked="" type="checkbox"/>
- Toiletborstel(houder)	<input type="checkbox"/>	<input type="checkbox"/>	<input type="checkbox"/>	<input checked="" type="checkbox"/>
-	<input type="checkbox"/>	<input type="checkbox"/>	<input type="checkbox"/>	<input checked="" type="checkbox"/>
-	<input type="checkbox"/>	<input type="checkbox"/>	<input type="checkbox"/>	<input checked="" type="checkbox"/>
Sauna met toebehoren	<input type="checkbox"/>	<input type="checkbox"/>	<input type="checkbox"/>	<input checked="" type="checkbox"/>
	<input type="checkbox"/>	<input type="checkbox"/>	<input type="checkbox"/>	<input checked="" type="checkbox"/>
Exterieur/Installaties/Veiligheid/Energiebesparing				
Schotel/antenne	<input type="checkbox"/>	<input type="checkbox"/>	<input type="checkbox"/>	<input checked="" type="checkbox"/>
Brievenbus	<input type="checkbox"/>	<input type="checkbox"/>	<input type="checkbox"/>	<input checked="" type="checkbox"/>
Kluis	<input type="checkbox"/>	<input type="checkbox"/>	<input type="checkbox"/>	<input checked="" type="checkbox"/>
(Voordeur)bel	<input type="checkbox"/>	<input type="checkbox"/>	<input type="checkbox"/>	<input checked="" type="checkbox"/>
Alarminstallatie	<input type="checkbox"/>	<input type="checkbox"/>	<input type="checkbox"/>	<input checked="" type="checkbox"/>
(Veiligheids)sloten en overige inbraakpreventie	<input type="checkbox"/>	<input type="checkbox"/>	<input type="checkbox"/>	<input checked="" type="checkbox"/>
Rookmelders	<input type="checkbox"/>	<input type="checkbox"/>	<input checked="" type="checkbox"/>	<input type="checkbox"/>
(Klok)thermostaat	<input type="checkbox"/>	<input type="checkbox"/>	<input checked="" type="checkbox"/>	<input type="checkbox"/>
Airconditioning	<input type="checkbox"/>	<input type="checkbox"/>	<input type="checkbox"/>	<input checked="" type="checkbox"/>
Warmwatervoorziening, te weten:				
- CV-installatie	<input checked="" type="checkbox"/>	<input type="checkbox"/>	<input type="checkbox"/>	<input type="checkbox"/>
- Boiler	<input type="checkbox"/>	<input type="checkbox"/>	<input type="checkbox"/>	<input checked="" type="checkbox"/>
- Geiser	<input type="checkbox"/>	<input type="checkbox"/>	<input type="checkbox"/>	<input checked="" type="checkbox"/>
-	<input type="checkbox"/>	<input type="checkbox"/>	<input type="checkbox"/>	<input checked="" type="checkbox"/>
-	<input type="checkbox"/>	<input type="checkbox"/>	<input type="checkbox"/>	<input checked="" type="checkbox"/>
-	<input type="checkbox"/>	<input type="checkbox"/>	<input type="checkbox"/>	<input checked="" type="checkbox"/>
Screens	<input type="checkbox"/>	<input type="checkbox"/>	<input type="checkbox"/>	<input checked="" type="checkbox"/>
Rolluiken	<input type="checkbox"/>	<input type="checkbox"/>	<input type="checkbox"/>	<input checked="" type="checkbox"/>
Zonwering buiten	<input type="checkbox"/>	<input type="checkbox"/>	<input type="checkbox"/>	<input checked="" type="checkbox"/>
-	<input type="checkbox"/>	<input type="checkbox"/>	<input type="checkbox"/>	<input checked="" type="checkbox"/>
-	<input type="checkbox"/>	<input type="checkbox"/>	<input type="checkbox"/>	<input checked="" type="checkbox"/>
-	<input type="checkbox"/>	<input type="checkbox"/>	<input type="checkbox"/>	<input checked="" type="checkbox"/>
Isolatievoorzieningen (voorzetramen/radiatorfolie etc.), te weten:				

Lijst van zaken



	Blijft achter	Gaat mee	Kan worden overgenomen	N.v.t.
-	<input type="checkbox"/>	<input type="checkbox"/>	<input type="checkbox"/>	<input checked="" type="checkbox"/>
-	<input type="checkbox"/>	<input type="checkbox"/>	<input type="checkbox"/>	<input checked="" type="checkbox"/>
Telefoonaansluiting/internetaansluiting	<input checked="" type="checkbox"/>	<input type="checkbox"/>	<input type="checkbox"/>	<input type="checkbox"/>
Veiligheidsschakelaar wasautomaat	<input type="checkbox"/>	<input type="checkbox"/>	<input type="checkbox"/>	<input checked="" type="checkbox"/>
Waterslot wasautomaat	<input type="checkbox"/>	<input type="checkbox"/>	<input type="checkbox"/>	<input checked="" type="checkbox"/>
Zonnepanelen	<input type="checkbox"/>	<input type="checkbox"/>	<input type="checkbox"/>	<input checked="" type="checkbox"/>
Oplaadpunt elektrische auto	<input type="checkbox"/>	<input type="checkbox"/>	<input type="checkbox"/>	<input checked="" type="checkbox"/>
	<input type="checkbox"/>	<input type="checkbox"/>	<input type="checkbox"/>	<input checked="" type="checkbox"/>
	<input type="checkbox"/>	<input type="checkbox"/>	<input type="checkbox"/>	<input checked="" type="checkbox"/>
Tuin				
<i>Inrichting</i>				
Tuinaanleg/bestrating	<input type="checkbox"/>	<input type="checkbox"/>	<input type="checkbox"/>	<input checked="" type="checkbox"/>
Beplanting	<input type="checkbox"/>	<input type="checkbox"/>	<input type="checkbox"/>	<input checked="" type="checkbox"/>
	<input type="checkbox"/>	<input type="checkbox"/>	<input type="checkbox"/>	<input checked="" type="checkbox"/>
<i>Verlichting/installaties</i>				
Buitenverlichting	<input type="checkbox"/>	<input type="checkbox"/>	<input type="checkbox"/>	<input checked="" type="checkbox"/>
Tijd- of schemerschakelaar/bewegingsmelder	<input type="checkbox"/>	<input type="checkbox"/>	<input type="checkbox"/>	<input checked="" type="checkbox"/>
	<input type="checkbox"/>	<input type="checkbox"/>	<input type="checkbox"/>	<input checked="" type="checkbox"/>
<i>Bebouwing</i>				
Tuinhuis/buitenberging	<input type="checkbox"/>	<input type="checkbox"/>	<input type="checkbox"/>	<input checked="" type="checkbox"/>
Kasten/werkbank in tuinhuis/berging	<input type="checkbox"/>	<input type="checkbox"/>	<input type="checkbox"/>	<input checked="" type="checkbox"/>
(Broei)kas	<input type="checkbox"/>	<input type="checkbox"/>	<input type="checkbox"/>	<input checked="" type="checkbox"/>
	<input type="checkbox"/>	<input type="checkbox"/>	<input type="checkbox"/>	<input checked="" type="checkbox"/>
	<input type="checkbox"/>	<input type="checkbox"/>	<input type="checkbox"/>	<input checked="" type="checkbox"/>
<i>Overig</i>				
Overige tuin, te weten:				
- (Sier)hek	<input type="checkbox"/>	<input type="checkbox"/>	<input type="checkbox"/>	<input checked="" type="checkbox"/>
- Vlaggenmast(houder)	<input checked="" type="checkbox"/>	<input type="checkbox"/>	<input type="checkbox"/>	<input type="checkbox"/>
-	<input type="checkbox"/>	<input type="checkbox"/>	<input type="checkbox"/>	<input checked="" type="checkbox"/>
-	<input type="checkbox"/>	<input type="checkbox"/>	<input type="checkbox"/>	<input checked="" type="checkbox"/>

Lijst van zaken



Overig

Zijn er zaken die geen eigendom zijn van verkoper omdat er sprake is van een leasecontract of huurcontract. Zo ja, neemt verkoper de zaak mee of wordt het betreffende contract overgenomen?





	Ja	Nee	Gaat mee	Moet worden overgenomen
CV	<input type="checkbox"/>	<input checked="" type="checkbox"/>	<input type="checkbox"/>	<input type="checkbox"/>
Boiler	<input type="checkbox"/>	<input checked="" type="checkbox"/>	<input type="checkbox"/>	<input type="checkbox"/>
Zonnepanelen	<input type="checkbox"/>	<input checked="" type="checkbox"/>	<input type="checkbox"/>	<input type="checkbox"/>
-	<input type="checkbox"/>	<input checked="" type="checkbox"/>	<input type="checkbox"/>	<input type="checkbox"/>
-	<input type="checkbox"/>	<input checked="" type="checkbox"/>	<input type="checkbox"/>	<input type="checkbox"/>
-	<input type="checkbox"/>	<input checked="" type="checkbox"/>	<input type="checkbox"/>	<input type="checkbox"/>
-	<input type="checkbox"/>	<input checked="" type="checkbox"/>	<input type="checkbox"/>	<input type="checkbox"/>

Bijlage(n) over te nemen contracten:

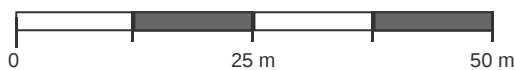
-

-



6652	Perceelnummer	Kadstrale gemeente:	's-Gravenzande	Deze kaart is noordgericht. Aan deze kaart kunnen geen betrouwbare maten worden ontleend. Adresgegevens zijn niet afkomstig van het Kadaster maar automatisch gekoppeld. Kadastrale gegevens worden door het Kadaster beschikbaar gesteld onder de "Geo Gedeeld licentie". De dienst voor het Kadaster en de openbare registers behoudt zich de intellectuele eigendomsrechten voor, waaronder het auteursrecht en het databankenrecht. Dit document is gegenereerd op 19-01-2026 om 09:13.
16	Huisnummer	Gemeentecode:	GVZ00	
	Vastgestelde kadastrale grens	Sectie:	L	
	Voorlopige kadastrale grens	Perceelnummer:	6652	
	Administratieve kadastrale grens	Perceelgrootte (m2):	675	
	Bebouwing			