

# Bijkersweg 4 DONDEREN



## Schelhaas

*uw betrokken makelaar*



# *Welkom bij* **Schelhaas**

**Landelijk wonen is voor iedereen anders. Je kunt landelijk wonen in het buitengebied of op het platteland, maar je kunt ook landelijk wonen aan de rand van een dorp of midden in een ruim opgezette dorpskern van een plattelandsgemeente. Veelal is het een prachtige woonlocatie omringd met grote delen bos en natuur.**

Voor landelijk wonen in Drenthe, Groningen, Friesland of de kop van Overijssel bent u bij Schelhaas Makelaardij aan het juiste adres. Bent u op zoek naar een deskundige makelaar met kennis van dit specifieke deel van de markt? Voor zowel het kopen als verkopen van landelijke woningen? Het buiten-gebied is onze specialisatie voor verkoper en koper.



**4** De woonboerderij

**16** Het erf

**24** Plattegrond

**30** Kenmerken

**51** Hoe nu verder?

**53** Ons team

*Inhoud*

*Een royale woonboerderij  
op een uitloper van de  
Hondsrug*



# *De woonboerderij*





## Deze royale woonboerderij ligt op een unieke locatie!

De volledig verbouwde boerderij ligt aan een doodlopende weg nagenoeg midden in het dorp Donderen en tevens op een perceel van ongeveer vijf hectare. Op het ruime erf zijn uitgebreide voorzieningen aanwezig voor het houden van paarden.

### De woning

De boerderij, een voormalig veebedrijf is omstreeks 1925 gebouwd. De huidige bewoner heeft vanaf de aankoop in 1995, de boerderij volledig doordacht en zorgvuldig verbouwd/herbouwd tot een woonboerderij. Zo is de oude deel, in het achterste gedeelte, veranderd in een ruime en tevens zonnige woonkamer waarbij de originele gebinten zijn behouden. Samen met de houten vloer en de haard heeft deze kamer veel sfeer. Naast deze woonkamer is een smaakvolle woonkeuken, beide ruimtes hebben een prachtig uitzicht op de tuinen. De meest gebruikte ingang is aan de zijkant, waarbij je via de bijkeuken de keuken binnenkomt.

Op de begane grond vind je daarnaast ook de zeer ruime hal waarop samen met de voordeur; de deuren van vier slaapkamers/werkkamers, een badkamer, een toilet en een (wijn)kelder te vinden zijn. Twee van de slaapkamers bevinden zich in het oude voorhuis. De badkamer heeft een inloopdouche, een ligbad en twee wastafels.

Een brede trap biedt toegang tot de eerste verdieping, ook daar is een badkamer, een slaapkamer en aan de achterkant een absoluut grote, zelf in te vullen zolder van ongeveer 65 m<sup>2</sup>.

Er is tijdens de verbouwing nagedacht over de duurzaamheid. Elke ruimte heeft een eigen thermostaat waardoor deze apart naast elkaar ingesteld kunnen worden. De bijkeuken, de keuken en de badkamer hebben vloerverwarming. De woning is volledig geïsoleerd, voorzien van dubbelglas en 30 zonnepanelen. Dit alles heeft geleid tot energielabel A.



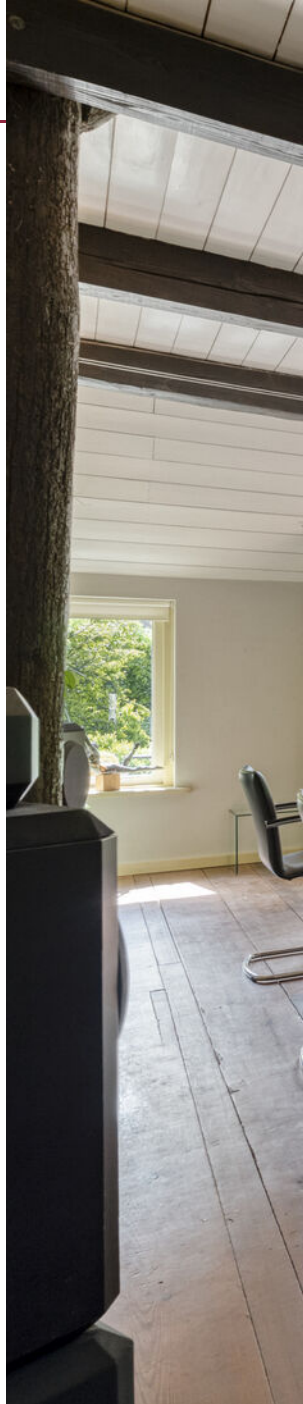



*De originele gebinten, houten vloer en kachel geven de ruime en zonnige woonkamer de echte sfeer van een woonboerderij*





*Zowel de woonkamer als de smaakvolle  
woonkeuken hebben prachtig uitzicht  
op de tuinen*









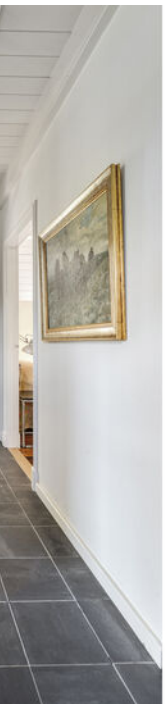

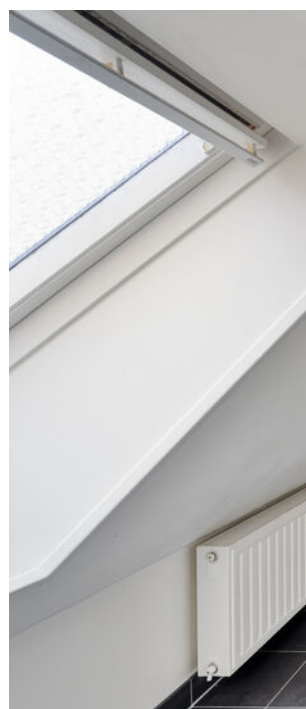



## *Het erf*





### **Stookhok, parkeren, tuinen en de erfomheining**

Rest nog het stookhok en de parkeerplaatsen vlak naast de boerderij. Het stookhok ligt links naast het oude voorhuis. Het is volledig herbouwd in originele stijl en fungeert nu als opslagruimte voor het tuingereedschap en stalling van de fietsen.

Rechts langs het huis liggen vòòr het hek vier parkeerplaatsen en een laadpaal.

Er zijn meerdere terrassen op het erf zodat er altijd ergens zon of schaduw is. Het erf /de tuin is volledig afgesloten met beukenhagen, gaas of een hek. Dit is gedaan met het oog op de veiligheid. Zowel kleine kinderen als honden kunnen zodoende het erf niet verlaten.



### Schuur en paardenstallen

De schuur met paardenstallen is tussen 1995 en 1997 gebouwd. Om de landelijke sfeer te behouden is dit op een organische bouwwijze gebeurd. De schuur beschikt over elf Corton paardenboxen in diverse afmetingen. Het water komt uit de eigen bron (ongeveer 100 meter diep) dit water is drinkbaar, er is een waterontzuringinstallatie geplaatst. Ook is er een wasplaats aanwezig. Boven de centrale stallen is een verdieping die als hooizolder gebruikt kan worden. Achter de schuur is een kapschuur voor de opslag van stro, hooi en/of machines.

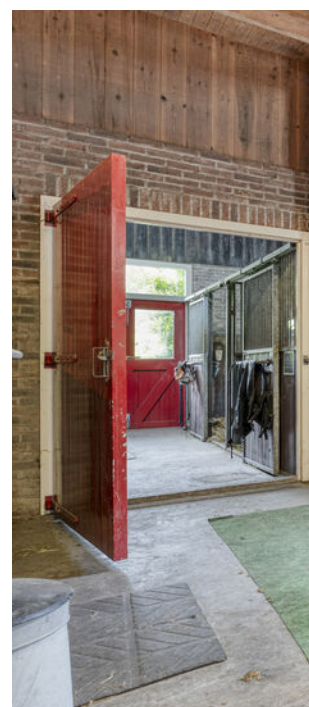







### **Paardenbak en stapmolen**

De rijbak met een afmeting van 20 bij 57 meter is niet gedraineerd, maar droog door de mooie zanderige esgrond. Sproeivoorzieningen wederom uit eigen bron zijn aanwezig. Rondom de bak is een houten omheining. Tussen de schuur en de rijbak is een Kylix stapmolen geplaatst welke een stukje lager is gelegen dan het omringende erf zodat de molen wegvalt in de omringende beplanting. De stapmolen is volledig bestraat en er is plaats voor vier paarden.

### **Weilanden**

Het geheel wordt verkocht met verschillende weilanden met een totale oppervlakte van ongeveer 5 hectare. Aansluitend aan de paardenbak zijn vier paddocks op een perceel van ongeveer 1,3 hectare. Via het pad langs een heg, grenzend aan de paddocks komt u uit bij een boswal daarachter liggen nog drie percelen van circa 9 are, 1 en 1,3 hectare. Tevens brengt het pad langs de boswal u naar de achteruitgang, deze uitgang komt uit op een rustig landweggetje. Vanuit de kapschuur waar de waterpomp is geïnstalleerd zijn tylene-slangen aangelegd, deze slangen gaan ondergronds naar verschillende percelen voor de watervoorziening. Verder zijn alle percelen omheind met palen en lint.







# Begane grond



©HomeVisuals – Aan de plattegronden kunnen geen rechten worden ontleend.  
[www.home-visuals.nl](http://www.home-visuals.nl)

# Verdieping

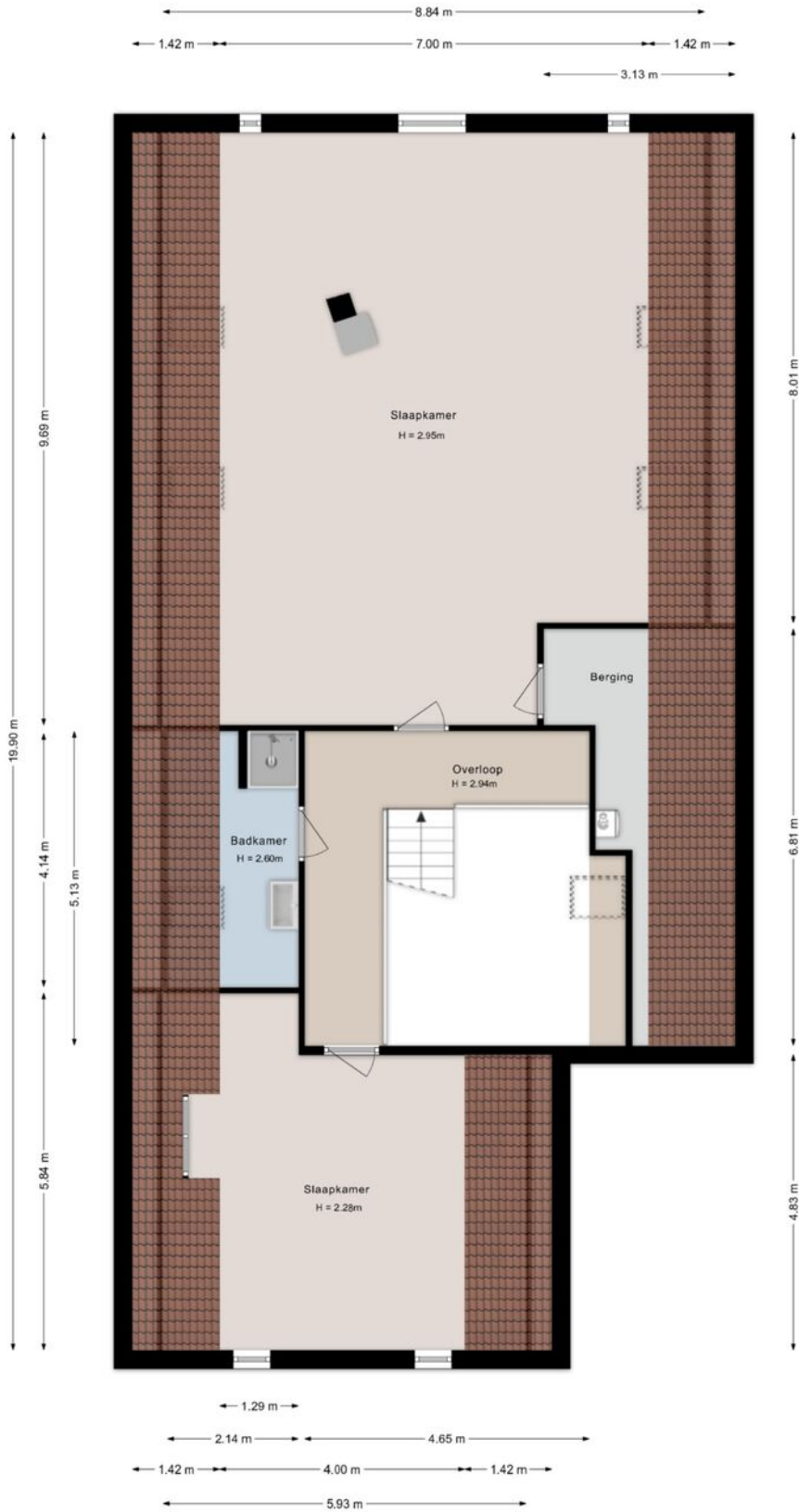

©HomeVisuals – Aan de plattegronden kunnen geen rechten worden ontleend.  
[www.home-visuals.nl](http://www.home-visuals.nl)

# Schuur en paardenstallen



©HomeVisuals - Aan de plattegronden kunnen geen rechten worden ontleend.  
www.home-visuals.nl

# Situatieschets



## Situatieschets Bijkersweg 4 Dondere

Auteur: Schelhaas MJW  
Datum: 29-1-2026

Schaal: 1: 2250



Copyright © 2024 ESRI  
Nederland B.V.,  
Sweco Nederland B.V.

De weergegeven informatie is met zorgvuldigheid samengesteld en onderhouden. NVM is wat de juistheid, volledigheid, en actualiteit van de data betreft echter mede afhankelijk van de bronhouder, en kan daarom niet verantwoordelijk worden gehouden voor enige weergegeven informatie. U kunt geen rechten ontleen aan deze informatie. De NVM en de NVM-leden sluiten iedere aansprakelijkheid uit voor schade, van welke aard dan ook, die verband houdt met het gebruik van NVM Geografische Informatie.



# Kadastrale kaart

Kadastrale kaart

Uw referentie: Bijkersweg 4



<p>12345 Perceelnummer</p> <p>25 Huisnummer</p> <p>— Vastgestelde kadastrale grens</p> <p>— Voorlopige kadastrale grens</p> <p>— Administratieve kadastrale grens</p> <p>— Bebouwing</p>	<p>Deze kaart is noordgericht</p> <p>Schaal 1: 1000</p> <p>Kadastrale gemeente Vries</p> <p>Sectie S</p> <p>Perceel 586</p>	<p><b>kadaster</b></p> 
--	---	--

Voor een eensluidend uittreksel, geleverd op 18 februari 2026  
De bewaarder van het kadaster en de openbare registers

Aan dit uittreksel kunnen geen betrouwbare maten worden ontleend.  
De Dienst voor het kadaster en de openbare registers behoudt zich de intellectuele eigendomsrechten voor, waaronder het auteursrecht en het databankenrecht.

# Kadastrale kaart

Kadastrale kaart

Uw referentie: Bijkersweg 4



<p>12345 Perceelnummer</p> <p>25 Huisnummer</p> <p>— Vastgestelde kadastrale grens</p> <p>— Voorlopige kadastrale grens</p> <p>— Administratieve kadastrale grens</p> <p>— Bebouwing</p>	<p>Deze kaart is noordgericht</p> <p>Schaal 1: 2000</p> <p>Kadastrale gemeente Vries</p> <p>Sectie S</p> <p>Perceel 601</p>	
--	---	---

Voor een eensluidend uittreksel, geleverd op 18 februari 2026  
De bewaarder van het kadaster en de openbare registers

Aan dit uittreksel kunnen geen betrouwbare maten worden ontleend.  
De Dienst voor het kadaster en de openbare registers behoudt zich de intellectuele eigendomsrechten voor, waaronder het auteursrecht en het databankenrecht.

## Kenmerken

### Algemeen

Soort woonhuis	Woonboerderij
Bouwjaar	1925
Volledig her-/verbouwd	1995

### Oppervlakten en inhoud

Wonen	344 m <sup>2</sup>
Overige inpandige ruimte	5 m <sup>2</sup>
Externe bergruimte	238 m <sup>2</sup>
Perceel	49139 m <sup>2</sup>
Inhoud	1335 m <sup>3</sup>

### Indeling

Aantal kamers	7
Aantal slaapkamers	6
Aantal badkamers	2



## Wonen in Donderen



Donderen is een kleinschalig en landelijk gelegen dorp in de gemeente Tynaarlo, in de noordelijke kop van de provincie Drenthe met een rijk verenigingsleven die zich afspeelt in het dorpscafé. Het is een geliefde omgeving voor liefhebbers van natuur en ruimte. Diverse bossen en natuurgebieden, zoals het Noordsche Veld, liggen nabij waar prachtige wandelingen gemaakt kunnen worden. Door de aanwezige zandpaden zijn er legio uitrij mogelijkheden in de omgeving.

Op nog geen 10 autominuten afstand van Donderen liggen de dorpen Eelde-Paterswolde, Norg en Vries met alle belangrijke voorzieningen. Door de gunstige centrale ligging ten opzichte van de A28 (eveneens op slechts 10 autominuten) ben je binnen 20 minuten in Groningen en Assen. Deze steden beschikken over voortgezet- en hoger en universitair onderwijs, net als een theater, bioscoop of ziekenhuis. Er is vanuit Assen sprake van goede intercity-treinverbindingen met de Randstad. Daarnaast is er een goede busverbinding vanuit Donderen naar Groningen en Assen.



# Locatie

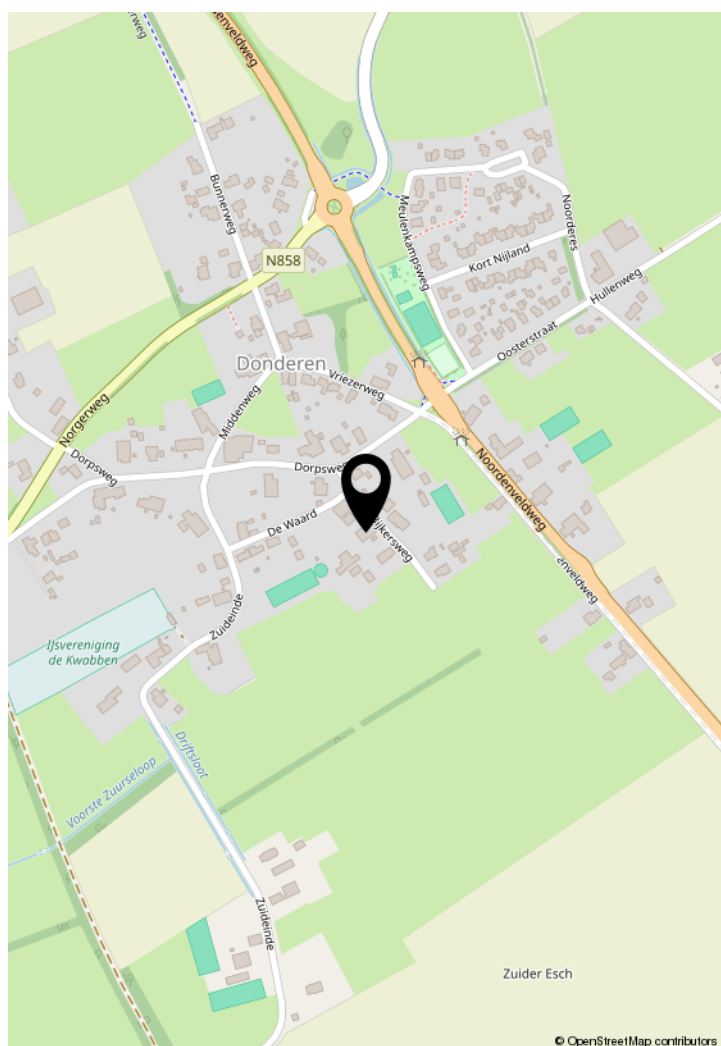
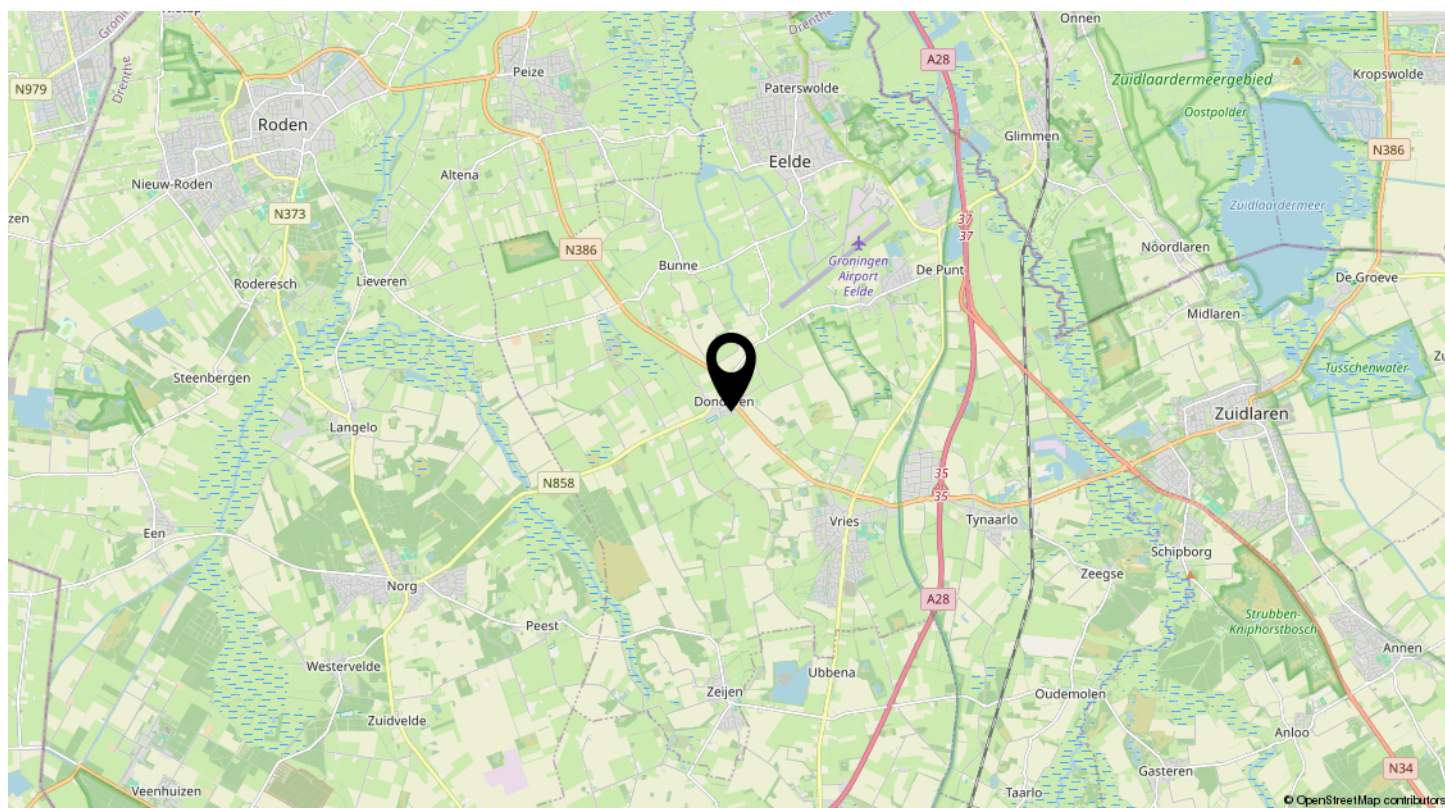

*Donderen is een klein  
charmant dorp op  
een uitloper van de  
Hondsrug*



# Lijst van zaken

Beschrijving	Blijft achter	Gaat mee	Ter overname
<b>Woning - Interieur</b>			
Houtkachel	X		
Verlichting, te weten			
- inbouwspots/dimmers	X		
- opbouwspots/armaturen/lampen/dimmers	X		
- losse (hang)lampen	X		
(Losse)kasten, legplanken, te weten			
- vaste kasten in kamer, slaapkamer, badkamer en bijkeuken	X		
Raamdecoratie/zonwering binnen, te weten			
- gordijnrails	X		
- gordijnen	X		
- overgordijnen	X		
- rolgordijnen	X		
Vloerdecoratie, te weten			
- vloerbedekking	X		
- parketvloer	X		
- houten vloer(delen)	X		
- laminaat	X		
- plavuizen	X		
Overig, te weten			
- spiegelwanden	X		
<b>Woning - Keuken</b>			
Keukenblok (met bovenkasten)	X		
Keuken (inbouw)apparatuur, te weten			
- (gas)fornuis	X		
- afzuigkap	X		
- oven	X		
- koel-vriescombinatie	X		
- vaatwasser	X		
<b>Woning - Sanitair/sauna</b>			

## Lijst van zaken

Beschrijving	Blijft achter	Gaat mee	Ter overname
<b>Toilet met de volgende toebehoren</b>			
- toilet	X		
- toiletrolhouder	X		
- toiletborstel(houder)	X		
- fontein	X		
<b>Badkamer met de volgende toebehoren</b>			
- ligbad	X		
- douche (cabine/scherm)	X		
- wastafel	X		
- wastafelmeubel	X		
- planchet	X		
- toiletkast	X		
- toilet	X		
- toiletrolhouder	X		
- toiletborstel(houder)	X		
<b>Woning - Exterieur/installaties/veiligheid/energiebesparing</b>			
(Voordeur)bel	X		
(Veiligheids)sloten en overige inbraakpreventie	X		
Rookmelders	X		
(Klok)thermostaat	X		
Zonwering buiten	X		
Telefoonaansluiting/internetaansluiting	X		
Zonnepanelen	X		
Oplaadpunt elektrische auto	X		
eigen waterbron tbv stal en tappunten in weiland inclusief ontijzeringsinstallatie	X		
Warmwatervoorziening, te weten			
- CV-installatie	X		
- boiler	X		
<b>Tuin - Inrichting</b>			
Tuinaanleg/bestrating	X		
Beplanting	X		
parasol	X		

## Lijst van zaken

Beschrijving	Blijft achter	Gaat mee	Ter overname
<b>Tuin - Verlichting/installaties</b>			
Buitenverlichting	X		
Tijd- of schemerschakelaar/bewegingsmelder	X		
<b>Tuin - Bebouwing</b>			
Tuinhuis/buitenberging	X		
Kasten/werkbank in tuinhuis/berging	X		
<b>Tuin - Overig</b>			
Overige tuin, te weten			
- (sier)hek	X		
- Alle losse spullen tbv de paarden zoals: hooiruif en 2 tractoren en zitmaaier			X

# Vragenlijst

Vraag	Antwoord
<b>Bijzonderheden 1 A.</b>	
Zijn er nadat u het perceel in eigendom hebt gekregen nog andere, eventuele aanvullende notariële of onderhandse akten opgesteld met betrekking tot het perceel?	Nee
Zo ja, welke?	
<b>Bijzonderheden 1 B.</b>	
Zijn er mondelinge of schriftelijke afspraken gemaakt over aangrenzende percelen? (Denk hierbij aan regelingen voor het gebruik van een poort, schuur, garage, tuin, overeenkomsten met meerdere burens, toezeggingen, erfafscheidingen.)	Ja
Zo ja, welke zijn dat?	Recht van overpad over land vd burens voor mij
<b>Bijzonderheden 1 C.</b>	
Wijken de huidige terreinafscheidingen af van de kadastrale eigendomsgrenzen? (Denk hierbij ook aan strookjes grond van de gemeente die u in gebruik heeft, of grond van u die gebruikt wordt door de burens.)	Nee
Zo ja, waaruit bestaat die afwijking?	
<b>Bijzonderheden 1 D.</b>	
Is een gedeelte van de woning, schuur, garage of schutting gebouwd op grond van de burens of andersom?	Nee
Zo ja, graag nader toelichten:	
<b>Bijzonderheden 1 E.</b>	
Heeft u grond van derden in gebruik?	Nee
Zo ja, welke grond?	
<b>Bijzonderheden 1 F.</b>	
Rusten er 'bijzondere lasten en beperkingen' op de woning en/of het perceel? (Bijzondere lasten en beperkingen kunnen privaatrechtelijke beperkingen zijn zoals (lijdende) erfdienstbaarheden (bijvoorbeeld een recht van overpad), kwalitatieve verplichtingen, kettingbedingen, vruchtgebruik, voorkeursrecht (bijvoorbeeld een eerste recht van koop), opstalrecht, erfpacht, huurkoop. Het kan ook gaan om publiekrechtelijke beperkingen zoals een aanschrijving van de gemeente in het kader van een illegale verbouwing)	Nee
Zo ja, welke?	
<b>Bijzonderheden 1 G.</b>	
Is de Wet voorkeursrecht gemeenten van toepassing?	Nee

# Vragenlijst

Vraag	Antwoord
<b>Bijzonderheden 1 H.</b>	
Is er een anti-speculatiebeding en/of zelfbewoningsplicht van toepassing op de woning?	Nee
Zo ja, hoe lang nog?	
<b>Bijzonderheden 1 I.</b>	
Is er sprake van een beschermd stads- of dorpsgezicht of loopt er een procedure tot aanwijzing daartoe?	Nee
Is er sprake van een gemeentelijk-, provinciaal-of rijksmonument of loopt er een procedure tot aanwijzing daartoe?	Nee
Is er volgens het bestemmingsplan sprake van een beeldbepalend of karakteristiek object?	Nee
<b>Bijzonderheden 1 J.</b>	
Is er sprake (geweest) van ruilverkaveling?	Nee
Zo ja, moet u hiervoor ruilverkavelingsrente betalen?	
Zo ja, hoeveel en voor hoe lang? Bedrag:	
Duur:	
<b>Bijzonderheden 1 K.</b>	
Is er sprake van onteigening?	Nee
<b>Bijzonderheden 1 L.</b>	
Is de woning of de grond geheel of gedeeltelijk verhuurd of bij anderen in gebruik?	Nee
Zo ja: Is er een huurcontract/ gebruiksovereenkomst?	
Indien er geen contract of overeenkomst is, beschrijf hieronder wat (mondeling) met de huurder/ gebruiker is afgesproken:	
Welk gedeelte is verhuurd/ in gebruik gegeven?	
Welke delen vallen onder gezamenlijk gebruik?	
Welke zaken zijn van de huurder en mag hij verwijderen bij ontruiming? (Bijvoorbeeld geiser, keuken, lampen.)	
Heeft de huurder een waarborgsom gestort?	
Zo ja, hoeveel?	
Heeft u nog andere afspraken met de huurders gemaakt?	
Zo ja, welke?	
<b>Bijzonderheden 1 M.</b>	

# Vragenlijst

Vraag	Antwoord
Is er over de woning een geschil/procedures gaande, al dan niet bij de rechter, huurcommissie of een andere instantie?(bijvoorbeeld onteigening/kwesties met burens, zoals erfdiensbaarheden, recht van overpad, erfafscheidingen e.d.) Zo ja, welke is/zijn dat?	Nee
<b>Bijzonderheden 1 N.</b>	
Is er bezwaar gemaakt tegen de waardebeschikking WOZ? Zo ja, toelichting:	Nee
<b>Bijzonderheden 1 O.</b>	
Zijn er door de overheid of nutsbedrijven verbeteringen of herstellingen voorgeschreven of aangekondigd die nog niet naar behoren zijn uitgevoerd? Zo ja, welke?	Nee
<b>Bijzonderheden 1 P.</b>	
Zijn er in het verleden subsidies of premies verstrekt die bij verkoop van de woning voor een deel kunnen worden teruggevorderd? Zo ja, welke?	Nee
<b>Bijzonderheden 1 Q.</b>	
Is de woning onbewoonbaar verklaard of in het verleden ooit onbewoonbaar verklaard geweest? Zo ja, waarom?	Nee
<b>Bijzonderheden 1 R.</b>	
Is er bij verkoop sprake van een omzetbelastingheffing? (Bijvoorbeeld omdat het een voormalig bedrijfsonroerendgoed is, of een woning met praktijkgedeelte, of omdat u pas ingrijpend verbouwd hebt.) Zo ja, waarom?	Nee
<b>Bijzonderheden 1 S.</b>	
Hoe gebruikt u de woning nu? (Bijvoorbeeld woning, praktijk, winkel, opslag) Is dat gebruik volgens de gemeente toegestaan? Zo nee, heeft de gemeente dit strijdige gebruik wel eens bij u aangekaart? Hoe heeft de gemeente dit strijdige gebruik bij u aangekaart?	Woning met fokkerij van dressuurpaarden Ja
<b>Gevels 2 A.</b>	
Is er sprake (geweest) van vochtdoorslag of aanhoudend vochtige plekken op de gevels?	Nee

# Vragenlijst

Vraag	Antwoord
Zo ja, waar?	
<b>Gevels 2 B.</b>	
Zijn er (gerepareerde) scheuren/beschadigingen in/aan de gevels aanwezig?	Nee
Zo ja, waar?	
<b>Gevels 2 C.</b>	
Zijn de gevels tijdens de bouw geïsoleerd?	Ja
Zo nee, zijn de gevels daarna (deels) geïsoleerd?	
Zo ja, wanneer heeft de isolatie van de gevels plaatsgevonden en met welk isolatiemateriaal?	
Heeft u een certificaat of bewijs van het na-isoleren?	
Is er sprake van volledige isolatie?	Ja
Zo nee, welke delen van de gevels zijn er niet geïsoleerd?	
<b>Gevels 2 D.</b>	
Zijn de gevels ooit gereinigd?	Nee
Zo ja, volgens welke methode en wanneer?	
<b>Dak(en) 3 A.</b>	
Hoe oud zijn de daken ongeveer? Platte daken:	nvt
Overige daken:	Rieten dak: 1997 voorhuis, pannen: 1997 Stallen, pannen: 1996 stookhok, pannen: 2010
<b>Dak(en) 3 B.</b>	
Heeft u last van daklekkages (gehad)?	Ja
Zo ja, waar?	zuidkant Is gerepareerd door rietdekker
<b>Dak(en) 3 C.</b>	
Zijn er in het verleden gebreken geconstateerd aan de dakconstructie zoals scheve, doorbuigende, krakende, beschadigde en/of aangetaste dakdelen?	Nee
Zo ja, waar?	
<b>Dak(en) 3 D.</b>	
Heeft u het dak al eens (gedeeltelijk) laten vernieuwen c.q. laten repareren?	Ja

# Vragenlijst

## Vraag

## Antwoord

Zo ja, welk (gedeelte van het) dak en waarom?

zie boven (betreft het rieten dak)

### Dak(en) 3 E.

Is het dak tijdens de bouw geïsoleerd? Platte daken:

Ja

Overige daken:

Ja

Zo nee, is het dak daarna geïsoleerd? Platte daken:

Overige daken:

Zo ja, wanneer heeft de isolatie plaatsgevonden en met welk isolatiemateriaal?

1997, isolatie materiaal weet ik niet meer  
Zie energielabel

Heeft u een certificaat of bewijs van het na-isoleren?

Ja

Is er sprake van volledige isolatie? Platte daken:

Ja

Overige daken:

Ja

Zo nee, welke delen zijn er niet geïsoleerd?

### Dak(en) 3 F.

Zijn de regenwaterafvoeren lek of verstopt?

Nee

Zo ja, toelichting:

### Dak(en) 3 G.

Zijn de dakgoten lek of verstopt?

Nee

Zo ja, toelichting:

### Kozijnen, ramen en deuren 4 A.

Van welk materiaal zijn de buitenkozijnen gemaakt?  
(bijvoorbeeld hout, kunststof of aluminium of een andersoortig materiaal)

Hardhout

### Kozijnen, ramen en deuren 4 B.

Wanneer zijn de buitenkozijnen, ramen en deuren voor het laatst geschilderd?

2026

Is dit gebeurd door een erkend schildersbedrijf?

Ja

Zo ja, door wie?

### Kozijnen, ramen en deuren 4 C.

Functioneren alle scharnieren en sloten?

Ja

Zo nee, toelichting:

### Kozijnen, ramen en deuren 4 D.

# Vragenlijst

## Vraag

## Antwoord

Zijn voor alle afsluitbare deuren, ramen etc. sleutels aanwezig?

Ja

Zo nee, voor welke deuren, ramen etc. niet?

### Kozijnen, ramen en deuren 4 E.

Is er sprake van isolerende beglazing?

Ja

Zo ja, welk type glas?  
(bijvoorbeeld HR, HR+, HR++ of HR+++; zie de glassponning waarin doorgaans staat vermeld welke type glas er is geplaatst)

Zie energielabel  
HR++

Is er sprake van isolerende beglazing in de gehele woning?

Ja

Zo nee, welke ramen zijn niet geïsoleerd?

### Kozijnen, ramen en deuren 4 F.

Is er bij de isolerende beglazing sprake van condensvorming tussen het glas?  
(Denk aan lekkende ruiten.)

Nee

Zo ja, waar?

### Vloeren, plafonds en wanden 5 A.

Is er sprake (geweest) van vochtdoorslag of optrekkend vocht op de vloeren, plafonds en/of wanden?

Nee

Zo ja, waar?

### Vloeren, plafonds en wanden 5 B.

Is er sprake (geweest) van schimmelvorming op de vloeren, plafonds en/of wanden?

Nee

Zo ja, waar?

### Vloeren, plafonds en wanden 5 C.

Zijn er (gerepareerde) of (verborgen) scheuren en/of beschadigingen in/aan vloeren, plafonds en/of wanden aanwezig?

Nee

Zo ja, waar?

### Vloeren, plafonds en wanden 5 D.

Hebben zich in het verleden problemen voorgedaan met de afwerkingen?  
(Bijvoorbeeld loszittend tegelwerk, loslatend behang of spuitwerk, holklinkend of loszittend stucwerk, etc.)

Nee

Zo ja, waar?

### Vloeren, plafonds en wanden 5 E.

Is er sprake (geweest) van gebreken aan de vloerconstructie, zoals scheve, doorbuigende, krakende, beschadigde en/of aangetaste vloerdelen?

Nee

# Vragenlijst

Vraag	Antwoord
Zo ja, waar?	
<b>Vloeren, plafonds en wanden 5 F.</b>	
Is er sprake van vloerisolatie?	Ja
Zo ja, wanneer heeft de isolatie van de vloer plaatsgevonden en met welk isolatiemateriaal?	1997 zie energielabel
Heeft u een certificaat of bewijs van het na-isoleren?	Nee
Is er sprake van volledige isolatie?	Ja
Zo nee, welke delen zijn er niet geïsoleerd?	
<b>Fundering, kruipruimte en kelder 6 A.</b>	
Is er sprake (geweest) van gebreken aan de fundering?	Nee
Zo ja, waar?	
<b>Fundering, kruipruimte en kelder 6 B.</b>	
Is de kruipruimte toegankelijk?	Nee
Is de kruipruimte droog?	Ja
Zo nee of meestal, toelichting:	
<b>Fundering, kruipruimte en kelder 6 C.</b>	
Is er sprake van vochtdoorslag door de kelderwand?	Nee
Zo ja of soms, toelichting:	
<b>Fundering, kruipruimte en kelder 6 D.</b>	
Is de grondwaterstand in de afgelopen jaren waarneembaar gewijzigd of is er sprake van wateroverlast geweest?	Nee
Zo ja, heeft dit tot problemen geleid in de vorm van water in de kruipruimte c.q. kelder?	
Zo nee, tot wat voor andere problemen heeft dit geleid?	
<b>Installaties 7 A.</b>	
Wat voor warmte-installatie(s) is/zijn er aanwezig in de woning? (bijvoorbeeld cv-installatie, WTW-systeem, WKO-systeem, (hybride) warmtepomp, airconditioning, zonneboiler, elektrische boiler, pelletkachel dan wel een andere installatie)	combi ketel houtkachel
Is/zijn de installatie(s) eigendom?	Ja
Zo nee, toelichting: (bijvoorbeeld de installatie(s) is/ zijn gehuurd of geleased. Tevens huur-/ leaseprijs vermelden)	

# Vragenlijst

Vraag	Antwoord
Merk van de installatie(s):	Vaillant Leenders?
Type(nummer) van de installatie(s):	Ecotec plus
Installatiedatum van de installatie(s):	houtkachel: 2000 combiketel: 2022
Op welke datum is/zijn deze installatie(s) voor het laatst onderhouden?	beide: 2026
Is het onderhoud uitgevoerd door een erkend bedrijf?	Ja
Zo ja, door wie?	Stetech via Eigen Huis
<b>Installaties 7 B.</b>	
Zijn er de afgelopen tijd zaken opgevallen ten aanzien van de installatie(s)? (bijvoorbeeld de cv-installatie moet meer dan 1 keer per jaar bijgevuld worden of de installatie functioneert niet goed)	Nee
Zo ja, wat is u opgevallen?	
<b>Installaties 7 C.</b>	
Zijn er radiatoren die niet warm worden?	Nee
Zo ja, welke?	
<b>Installaties 7 D.</b>	
Zijn er radiatoren of (water)leidingen die lekken?	Nee
Zo ja, waar en welke?	
<b>Installaties 7 E.</b>	
Zijn er radiatoren of (water)leidingen die ooit zijn bevroren?	Nee
Zo ja, waar?	
<b>Installaties 7 F.</b>	
Heeft u vloerverwarming in de woning?	Ja
Zo ja, betreft dit elektrische vloerverwarming, vloerverwarming met warm water of anders? Elektrisch:	Nee
warm water:	Ja
overig, namelijk	nvt
Waar bevindt zich de elektrische vloerverwarming?	
Waar bevindt zich de vloerverwarming met warm water?	Bijkeuken ,keuken en badkamer
Waar bevindt zich de overige vloerverwarming?	nvt

# Vragenlijst

Vraag	Antwoord
<b>Installaties 7 G.</b>	
Zijn er vertrekken die niet (goed) warm worden?	Nee
Zo ja, welke?	
<b>Installaties 7 H.</b>	
Heeft de woning zonnepanelen die uw eigendom zijn?	Ja
Heeft de woning zonnepanelen die worden gehuurd of geleased?	Nee
Kan het huurcontract/ leasecontract worden overgenomen door koper? Zo ja, dan overnamecontract opvragen.	
Hoeveel zonnepanelen zijn er aanwezig? Aantal:	30
Zo ja, blijven de zonnepanelen achter?	Ja
Wat is de capaciteit van één zonnepaneel? (De capaciteit van zonnepanelen wordt uitgedrukt in Wattpiek (Wp). Bijvoorbeeld één zonnepaneel levert 390 Wp.	geen idee
Functioneren alle zonnepanelen?	Ja
Wat is het merk/ type van de zonnepanelen?	geen idee
Maakt u gebruik van een app om de opbrengst van de zonnepanelen te bekijken?	Nee
Zo ja, welke?	nvt
In welk jaar zijn de zonnepanelen geplaatst en door wie? Jaar:	2015 ?
Installateur:	solar?
Is de btw over het aankoopbedrag teruggevraagd van de belastingdienst?	Ja
Hoeveel stroom heeft u het afgelopen jaar opgewekt? Jaar:	2024/2025
Aantal kWh:	4.356
Hoe lang zit er nog fabrieksgarantie op de zonnepanelen?	geen idee
Zijn de zonnepanelen aangeschaft met subsidie?	Ja
Zo ja, moet de subsidie worden terugbetaald?	Nee
Zo ja, welk bedrag moet worden terugbetaald?	
<b>Installaties 7 I.</b>	
In welk jaar zijn voor het laatst de aanwezige schoorsteenkanalen/ rookgasafvoeren geveegd/gereinigd?	2026
<b>Installaties 7 J.</b>	
Wanneer heeft u de aanwezige schoorsteenkanalen voor het laatst gebruikt?	2026
Is de trek van aanwezige schoorsteenkanalen goed?	Ja
<b>Installaties 7 K.</b>	

# Vragenlijst

Vraag	Antwoord
Zijn er onderdelen van de elektrische installatie vernieuwd? (onder de elektrische installatie wordt verstaan alle elektra leidingen/ schakelaars stopcontacten, meterkast e.d.)	Nee
Zo ja, wanneer en welke onderdelen?	
Zijn er gebreken aan de elektrische installatie?	Nee
Zo ja, welke?	
<b>Installaties 7 L.</b>	
Is er een laadpaal aanwezig voor een elektrische auto?	Ja
Zo ja, waar bevindt deze zich?	Op de oprit
Blijft deze achter?	Ja
<b>Installaties 7 M.</b>	
Is er mechanische ventilatie of een soortgelijk systeem aanwezig?	Nee
Zo ja, functioneert dit systeem naar behoren?	Ja
Zo nee, toelichting:	
Wanneer is dit systeem voor het laatst onderhouden?	
Hoe oud is dit systeem ongeveer?	
<b>Installaties 7 N.</b>	
Is er een domoticasysteem of een soortgelijk systeem aanwezig? (Een domoticasysteem bedient de verwarming, verlichting, verwarming, audio, ventilatie e.d. automatisch)	Nee
Zo ja, functioneert dit systeem naar behoren?	
Zo nee, toelichting:	
Hoe oud is dit systeem ongeveer?	
<b>Installaties 7 O.</b>	
Zijn er rookmelders op iedere verdieping aanwezig?	Nee
Zo ja, hoe oud zijn de rookmelders ongeveer?	
<b>Sanitair, riolering en keuken 8 A.</b>	
Zijn er beschadigingen aan wastafels, douche, bad, toiletten, gootstenen en kranen?	Nee
Zo ja, welke?	
<b>Sanitair, riolering en keuken 8 B.</b>	
Hoe oud is de badkamer ongeveer?	1998

# Vragenlijst

Vraag	Antwoord
<b>Sanitair, riolering en keuken 8 C.</b>	
Lopen de afvoeren van wastafels, douche, bad, toiletten, gootstenen en kranen goed door?	Ja
Zo nee, welke niet?	
<b>Sanitair, riolering en keuken 8 D.</b>	
Is de woning aangesloten op het gemeentelijke riool?	Ja
<b>Sanitair, riolering en keuken 8 E.</b>	
Zijn er gebreken (geweest) aan de riolering, zoals breuken, stankoverlast, lekkages, etc.?	Nee
Zo ja, welke?	
<b>Sanitair, riolering en keuken 8 F.</b>	
Is er een andere voorziening, zoals een septictank, beerput of dergelijk aanwezig?	Nee
Zo ja, wat is er aanwezig en hoe dient dit te worden onderhouden?	
<b>Sanitair, riolering en keuken 8 G.</b>	
Van welk jaar dateert de keukenopstelling ongeveer?	1998
<b>Sanitair, riolering en keuken 8 H.</b>	
Van welk jaar dateert de inbouwapparatuur ongeveer?	2010-2015
Functioneert alle inbouwapparatuur?	Ja
Zo nee, welk inbouwapparaat functioneert niet?	
<b>Sanitair, riolering en keuken 8 I.</b>	
Heeft u een kokend water kraan? (bijvoorbeeld een Quooker kraan of een soortgelijke kraan)	Ja
Zo ja, functioneert deze kraan naar behoren en hoe oud is deze kraan ongeveer?	boiler in onderbouwkastje functioneert perfect, nagenoeg kokend
<b>Diversen 9 A.</b>	
Wat is het bouwjaar van de woning?	Woning is ver/her-nieuwbouwd in 1996-2000
<b>Diversen 9 B.</b>	

# Vragenlijst

## Vraag

## Antwoord

Zijn er asbesthoudende materialen in/op de woning/ bijgebouw(en) aanwezig? (bijvoorbeeld asbest zeil, een asbestplaat die onder en/of achter de CV ketel is geplaatst, asbesthoudend isolatiemateriaal om de verwarmingsbuis, asbesthoudend koord bij oude cv-ketels/gaskachels, asbestgolfplaten e.d.)

Nee

Zo ja, welke en waar?

## Diversen 9 C.

Blijft er in de woning zeil achter, al dan niet vastgelijmd, dat is aangeschaft tussen 1955 en 1982?

Nee

## Diversen 9 D.

Is er sprake van loden leidingen in de woning?

Nee

Zo ja, waar?

## Diversen 9 E.

Is er een Japanse duizendknoop aanwezig in de tuin? (Een Japanse duizendknoop is een exotische plant, welke moeilijk te verwijderen is. De sterke wortelstokken en stengels van de Japanse duizendknoop zijn in staat om schade te veroorzaken aan gebouwen, leidingen en wegen)

Nee

## Diversen 9 F.

Is er in puin/asbest afval in de grond/tuin aanwezig?

Nee

## Diversen 9 G.

Heeft u elders lekkages gehad? (dus los van het dak/ sanitair/ riolering)

Nee

## Diversen 9 H.

Is de grond verontreinigd?

Nee

Zo ja, is er een onderzoeksrapport?

Zo ja, heeft de gemeente/provincie een onderzoeks- of saneringsbevel opgelegd?

## Diversen 9 I.

Is er een olietank aanwezig of aanwezig geweest?

Nee

Zo ja, is deze gesaneerd/verwijderd?

Als deze is gesaneerd, waar is de olietank op het perceel gesitueerd?

Is er een Kiwa-certificaat aanwezig?

N.v.t

## Diversen 9 J.

# Vragenlijst

Vraag	Antwoord
Is er sprake van overlast door ongedierte in of (rond)om de woning? (Denk aan muizen, ratten, kakkerlakken, etc.)	Nee
Zo ja, waar?	
<b>Diversen 9 K.</b>	
Is de woning aangetast door houtworm, boktor, ander ongedierte of zwam?	Nee
Zo ja, waar?	
Zo ja, is deze aantasting al eens behandeld?	
Zo ja, wanneer?	
Zo ja, door welk bedrijf?	
<b>Diversen 9 L.</b>	
Is er sprake van chlorideschade (betonrot)? (Betonrot komt vooral voor in kruipruimtes van woningen gebouwd tussen 1965 en 1981 die voorzien zijn van betonnen vloerelementen van het merk Kwaaitaal of Manta. Ook andere beton-elementen - bijvoorbeeld balkons - kunnen aangetast zijn)	Nee
Zo ja, waar?	
<b>Diversen 9 M.</b>	
Hebben er verbouwingen en/of aanbouwen plaatsgevonden in en/of om de woning?	Ja
Zo ja, welke ver-/aantouwingen?	Schuur met 11 paardenboxen en kapschuur (nieuwbouw) Stookhok opnieuw opgetrokken en veranderd (nieuwbouw) voorhuis verbouwd (isolatie, dakpannen, kozijnen) de deel van fundering t/m nok nieuwbouw met behoud van gebinten
Zo ja, in welk jaartal?	1996 stallen 1997 de deel (het woonhuis) 2015 stookhok
Zo ja, door welk bedrijf zijn deze uitgevoerd?	in eigen beheer
<b>Diversen 9 N.</b>	
Zijn er verbouwingen of uitbreidingen uitgevoerd zonder omgevingsvergunning (voorheen bouwvergunning)?	Nee
Zo ja, welke?	
<b>Diversen 9 O.</b>	
Is er sprake van glasvezel internet?	Ja

# Vragenlijst

Vraag	Antwoord
<b>Diversen 9 P.</b>	
Bent u in het bezit van een definitief energieprestatiecertificaat/energielabel?	Ja
Zo ja, welke label?	A
<b>Vaste lasten 10 A.</b>	
Hoeveel betaalde u voor de laatste aanslag onroerendezaakbelasting?	771
Belastingjaar?	2026
<b>Vaste lasten 10 B.</b>	
Wat is de WOZ-waarde?	1053000
Peiljaar?	2026
<b>Vaste lasten 10 C.</b>	
Hoeveel betaalde u voor de laatste aanslag waterschapslasten?	243
Belastingjaar?	2025
<b>Vaste lasten 10 D.</b>	
Hoeveel betaalde u voor de laatste aanslag gemeentelijke belastingen? (zoals rioolheffing en afvalstoffenheffing e.d.)	460
Belastingjaar?	2026
<b>Vaste lasten 10 E.</b>	
Welke voorschotbedragen betaalt u maandelijks aan de nutsbedrijven? Gas:	178
Elektra:	88
Water:	20
Stadsverwarming:	0
Anders:	nvt
Te weten:	0
Wat is uw jaarverbruik voor gas/ elektriciteit en water? Gas (m <sup>3</sup> ):	1941
Elektriciteit hoog (kWh):	nvt
Elektriciteit laag (kWh):	nvt
Elektriciteit totaal (kWh):	6.298 minus 4.356 (zonnepanelen)
Water (m3):	80
Stadsverwarming (GJ):	nvt
Anders:	nvt
Met hoeveel bewoners bewoonde u de woning? Aantal:	3

# Vragenlijst

Vraag	Antwoord
<b>Vaste lasten 10 F.</b>	
Zijn er lease- en/of huurkoopcontracten? (Bijvoorbeeld keuken, kozijnen, cv-ketel, etc.)	Nee
Zo ja, welke?	
Zijn deze contracten overdraagbaar op de koper? Let op! Veel lease- en huurkoopcontracten zijn niet langer overdraagbaar op een koper. Neem hiervoor contact op met de betreffende leverancier.	
Hoe lang lopen de contracten nog en wat is de eventuele afkoopsom? Afkoopsom: Duur:	
<b>Vaste lasten 10 G.</b>	
Als er sprake is van erfpacht of opstalrecht hoe hoog is dan de canon per jaar?	0
Heeft u alle canons betaald?	N.v.t
Is de canon afgekocht?	N.v.t
Zo ja, tot wanneer?	
<b>Vaste lasten 10 H.</b>	
Heeft u alle gemeentelijke belastingen die u verschuldigd bent al betaald?	Ja
Zijn er variabele bedragen voor gemeenschappelijke poorten, inritten of terreinen?	Nee
Zo ja, hoe hoog en waarvoor?	
<b>Vaste lasten 10 I.</b>	
Heeft u, om in de straat te parkeren, een parkeervergunning nodig?	Nee
Hoeveel parkeervergunningen kunnen er maximaal worden aangevraagd?	
Wat zijn de kosten voor deze parkeervergunning(en) per jaar?	
<b>Garanties 11 A.</b>	
Zijn er lopende onderhoudscontracten en/of garantieregelingen overdraagbaar aan de koper? (Zoals dakbedekking, cv-installatie, dubbele beglazing, etc.)	Ja
Zo ja, welke?	Onderhoudscontract ontijzeringsinstallatie Remon Brandblusser Chubb
<b>Nadere informatie 12 A.</b>	
Overige zaken(Overige zaken die de koper naar uw mening moet weten)	nvt

## *Waar moet je rekening mee houden bij het kopen van een woning*

Een woning kopen doe je niet iedere dag. Dat begrijpen wij heel goed. Gelukkig doen wij het vaker en mogen wij ons na 50 jaar ervaring dé specialisten van het buitengebied noemen. Wij helpen graag bij het tot stand komen van een mooie koop. Houd daarbij wel rekening met het feit dat wij in eerste instantie de belangen van onze klant, de verkoper, behartigen. Door een eigen aankoopmakelaar mee te nemen kan je ook door een professional worden bijgestaan. Kijk gerust op de website van de NVM om een geschikte collega te vinden.

Wij als verkopend makelaars hebben, net als de verkopers 'meldplicht'. Dat wil zeggen dat wij, samen met de verkopers, melden wat wij weten. Daarnaast heb je als koper 'onderzoeksplicht'. Dat betekent dat er van een koper en diens eventuele aankoopmakelaar wordt verwacht dat hij/zij gedegen onderzoek heeft gedaan naar de woning en alles wat daar bij hoort. Kijk dus tijdens de bezichtiging kritisch en neem gerust een professional mee zoals een bouwkundige of een aannemer als je zelf bouwkundig niet genoeg weet.

Om een goede invulling te geven aan de meldplicht van de verkoper is er onder andere een NVM vragenlijst ingevuld. In deze vragenlijst geeft de verkoper een uitgebreid overzicht van de huidige staat en gebruik van de woning. Let op: Wanneer de verkoper niet de huidige gebruiker/eigenaar is, wordt deze vragenlijst niet ingevuld. Denk hierbij aan een verkoop in opdracht van de bank of bij een verkoop door nabestaanden. Onze makelaar licht dit tijdens de bezichtiging nog toe met de nodige aandacht voor de typische kenmerken die bij het wonen in het buitengebied of een monument horen.

Denk ook aan de juiste tarieven inzake de overdrachtsbelasting. Zo werkt de fiscus op dit moment met 2% op woningen en 10,4% op onder andere agrarische grond met -gebouwen, bedrijfsonroerend goed en recreatief vastgoed.

Houd er rekening mee dat in het buitengebied, of aan de rand van een dorp, een (hobby)boer zijn vak kan uitoefenen. Slootonderhoud, spuiten, beregenen en oogsten zijn normale agrarische werkzaamheden die hier bij horen. We noemen dat 'normaal agrarisch gebruik'. Iets wat in het buitengebied overal voor kan komen.



# Clausules

## Koopovereenkomst

Indien u de gelukkige koper wordt gaan wij een koopovereenkomst opmaken waarin alle afspraken tussen koper en verkoper worden geformuleerd. Hierbij geven wij u alvast een overzicht van enkele clausules die wij zullen verwerken in deze koopovereenkomst.

**1.1** Koper verklaart dat de feitelijke perceelgrenzen van het aangekochte voldoende duidelijk zijn.

**2.2.1** Het is koper bekend dat over de woning met aanhorigheden 2% overdrachtsbelasting wordt geheven en over de overige opstallen met ondergrond en de agrarische grond wordt 10,4% overdrachtsbelasting geheven. Koper is zelf verantwoordelijk voor een juiste belastingafdracht.

**5.1** Tot zekerheid voor nakoming van de verplichtingen van koper zal deze een schriftelijke door een bankinstelling afgegeven bankgarantie doen stellen voor een bedrag van 10% van de koopsom.

**5.2** In plaats van deze bankgarantie te stellen kan koper een waarborgsom storten ter hoogte van het in artikel 5.1 genoemde bedrag in handen van de notaris via diens derdenrekening.

**6.3.1** Het is koper bekend dat de onroerende zaak meer dan 100 jaar oud is, wat betekent dat de eisen die aan de bouwkwaliteit gesteld mogen worden aanzienlijk lager liggen dan bij nieuwe woningen. In afwijking van artikel 6.3 van deze koopovereenkomst komt het geheel of ten dele ontbreken van één of meer eigenschappen van de onroerende zaak voor normaal en bijzonder gebruik en het eventueel anderszins niet-beantwoorden van de zaak aan de overeenkomst voor rekening en risico van koper.

**6.4.3** Gezien het bouwjaar kunnen in de onroerende zaak asbesthoudende stoffen/materialen aanwezig zijn. Indien deze worden verwijderd dienen door koper maatregelen en voorzieningen te worden getroffen die de wetgeving voorschrijft. Koper verklaart met deze wetgeving bekend te zijn en aanvaardt alle aansprakelijkheid en gevolgen die uit de aanwezigheid van asbest en/of de verwijdering van asbest uit de onroerende zaak kan voortvloeien. In afwijking van artikel 6.3. van deze koopakte en artikel 7:17 lid 1 en 2 BW komt het geheel of ten dele ontbreken van één of meer eigenschappen van de onroerende zaak voor normaal en bijzonder gebruik en het eventueel anderszins niet-beantwoorden van de zaak aan de overeenkomst als gevolg van de aanwezigheid van enig asbest in welke samenstelling en/of op welke plaats dan ook voor rekening en risico van koper. Bij het vaststellen van de koopsom is hier rekening mee gehouden.

**7.2** Verkoper zal de gebouwen bezemschoon opleveren en de Mestkelders met water en mestresten, aan partijen voldoende bekend.

## Toelichtingsclausule NEN2580

De Meetinstructie is gebaseerd op de NEN2580. De Meetinstructie is bedoeld om een meer eenduidige manier van meten toe te passen voor het geven van een indicatie van de gebruiksooppervlakte. De Meetinstructie sluit verschillen in meetuitkomsten niet volledig uit, door bijvoorbeeld interpretatieverschillen, afrondingen of beperkingen bij het uitvoeren van de meting.

## Nadere afspraken

Het is mogelijk om nadere afspraken te maken die tijdens of na de onderhandelingen tot stand komen. Wij zullen deze in de koopovereenkomst verwerken en zullen u hier tevens op wijzen. Als er vragen zijn kunt u altijd bij ons of uw eigen aankoopmakelaar terecht. Ook de toelichting op de koopovereenkomst kan u van informatie voorzien net als de bijlagen. Neem deze dus ook goed door.

## Rechtsgeldige koopovereenkomst pas ná ondertekening

Een mondelinge overeenstemming tussen de particuliere verkoper en de particuliere koper is niet rechtsgeldig. Met andere woorden: er is geen koop. Er is pas sprake van een rechtsgeldige koop als de particuliere verkoper en de particuliere koper de koopovereenkomst hebben ondertekend. Dit vloeit voort uit artikel 7:2 Burgerlijk Wetboek. Een bevestiging van de mondelinge overeenstemming per e-mail of een toegestuurd concept van de koopovereenkomst wordt overigens niet gezien als een 'ondertekende koopovereenkomst'.

*Deze informatie is door ons met de nodige zorgvuldigheid samengesteld. Onzerzijds wordt echter geen enkele aansprakelijkheid aanvaard voor enige onvolledigheid, onjuistheid of anderszins, dan wel de gevolgen daarvan. Alle opgegeven maten en oppervlakten zijn indicatief.*

## Ons team

Maak kennis met de gezichten van team Schelhaas, een professioneel team met passie en ervaring voor het vak. Ons makelaarskantoor, gevestigd in Hoogeveen, wordt gerund door een klein gedreven team. Wij helpen u graag op een persoonlijke manier én met enthousiasme om uw wensen op het gebied van agrarisch vastgoed en landelijk wonen aan te pakken. Met succes, we hebben al meer dan 50 jaar ervaring. Ons team bestaat uit opgeleide medewerkers die u graag van dienst zijn met hun expertise. Bovendien is ons makelaarskantoor aangesloten bij de branchevereniging NVM. Hierdoor bent u er zeker van dat de kwaliteit van onze diensten gewaarborgd blijft.



### Experts van het buitengebied

Schelhaas Makelaardij is gespecialiseerd in landelijk wonen en agrarisch onroerend goed. U kunt ons inschakelen voor:

- aankoop
- verkoop
- taxaties
- onteigening
- pachtzaken
- ruimte-voor-ruimte-regeling
- emigratie

### 50 jaar Schelhaas Makelaardij

Na een halve eeuw vol beweging is Schelhaas Makelaardij nog steeds dezelfde betrouwbare partner. Ook wij overstijgen generaties, net als in de agrarische sector. Als boer zorg je er altijd voor dat je een gedegen en steady bedrijf runt. Dat doe je voor jezelf én voor je opvolger. Net als jouw makelaar.

Al 50 jaar is Schelhaas Makelaardij, uw betrokken makelaar-taxateur voor agrarische bedrijven, landelijk wonen in binnen- en buitengebied en voor monumenten.

### Meer informatie?

Wilt u meer weten over onze dienstverlening? Neem contact met ons op of kijk op onze website [www.schelhaas.com](http://www.schelhaas.com). Hier ziet u precies wat wij doen en waar wij goed in zijn. Kijk ook eens naar onze woningpresentaties op de website of op [funda.nl](http://funda.nl). Dit is immers de plek waar uw woning ook komt te staan.



Scan deze code en bekijk ons aanbod op onze website



Scan deze code en bekijk onze Funda beoordelingen

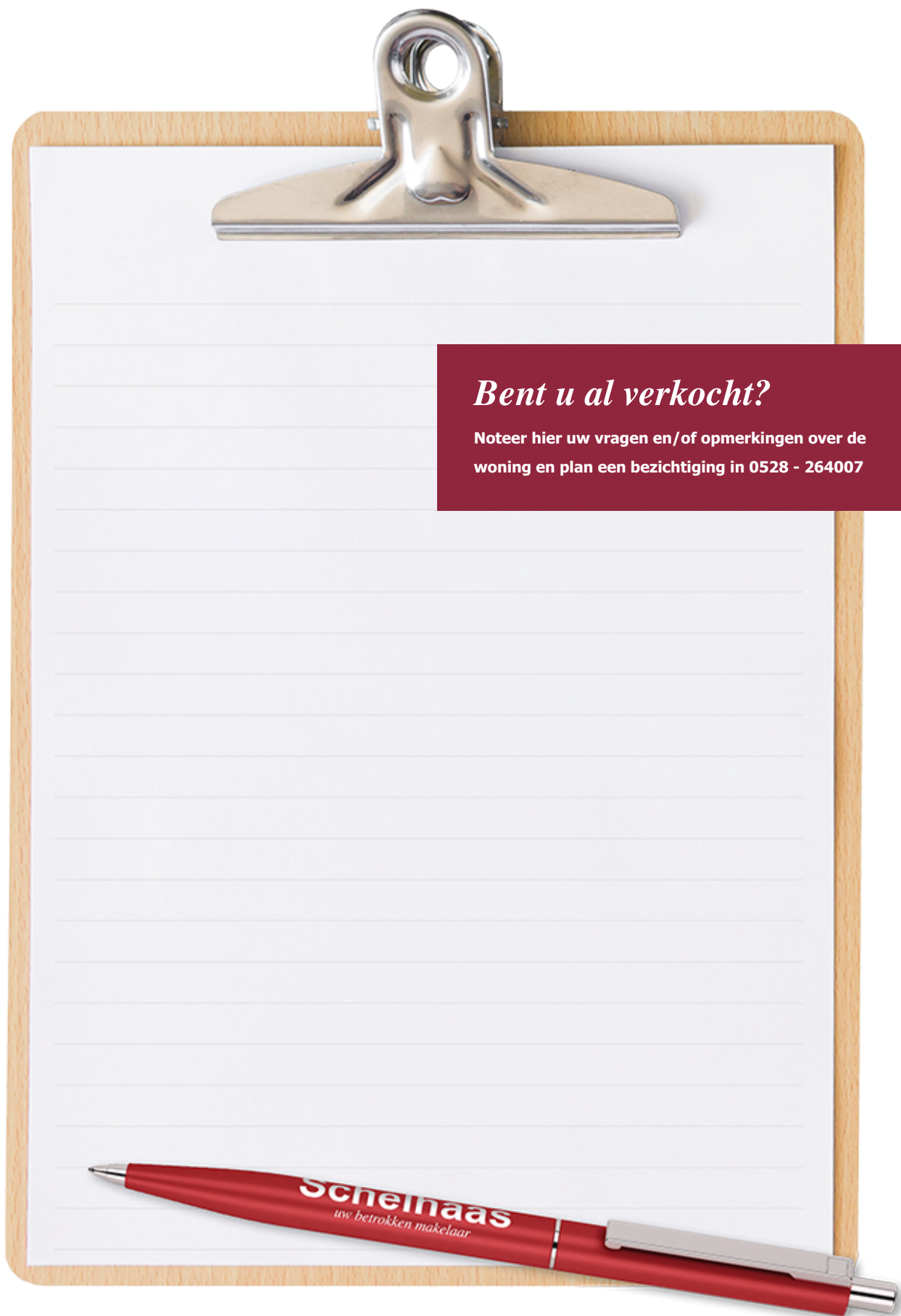

### *Bent u al verkocht?*

Noteer hier uw vragen en/of opmerkingen over de woning en plan een bezichtiging in 0528 - 264007

# Schelhaas

*uw betrokken makelaar*

## *Betekenis 'betrokken'*

**be·trok·ken** (bijvoeglijk naamwoord)

- 1** ermee gemoeid zijnd; ermee belast: de betrokken makelaar
- 2** zich persoonlijk voor iets verantwoordelijk voelend:  
ons kantoor bestaat uitsluitend uit betrokken medewerkers

**be·trek·ken**

- 1** erbij halen: bij iets betrokken zijn (a) er deel van uitmaken;  
(b) zich er emotioneel mee verbonden voelen
- 2** gaan bewonen: een nieuwe woning betrekken



Griendtsveenweg 27, 7901 EB Hoogeveen  
0528 - 264007 - [info@schelhaas.com](mailto:info@schelhaas.com)

[www.schelhaas.com](http://www.schelhaas.com)